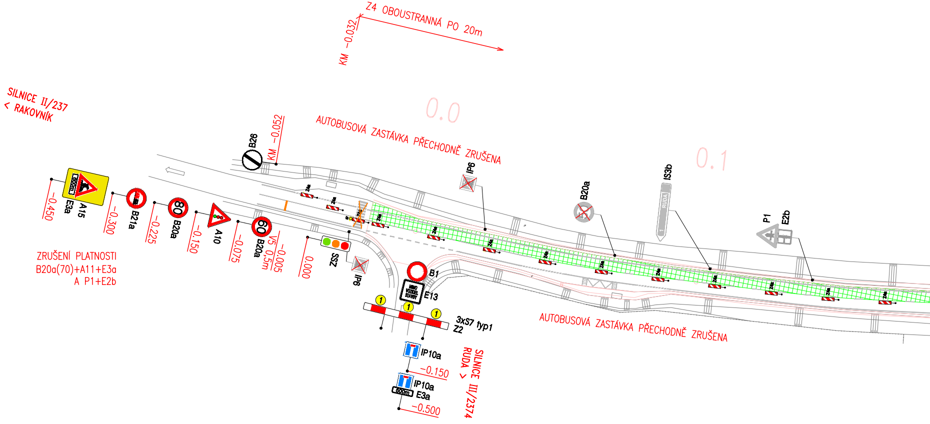
Z4 OBOUSTRANNÁ PO 20m
KM –0.032
SILNICE II/237
< RAKOVNÍK
0.0
0.1
B26
KM –0.052
AUTOBUSOVÁ ZASTÁVKA PŘECHODNĚ ZRUŠENA
IP6
B20a
IS3b
RUDA
P1
E2b
600m
A15
E3a
–0.450
B21a
–0.300
80
B20a
–0.225
A10
–0.150
60
B20a
–0.075
V5 0,5m
–0.005
0.000
SSZ
IP6
ZRUŠENÍ PLATNOSTI
B20a(70)+A11+E3a
A P1+E2b
B1
MIMO
VOZIDEL
STAVBY
E13
1
1
1
3xS7 typ1
Z2
AUTOBUSOVÁ ZASTÁVKA PŘECHODNĚ ZRUŠENA
IP10a
–0.150
IP10a
600m
E3a
–0.500
SILNICE III/2374
RUDA >

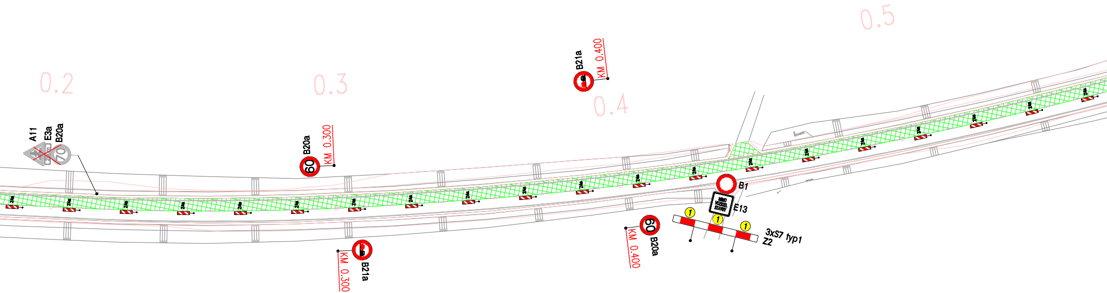

0.2
0.3
0.4
0.5
A11
E3a
B20a
70
B20a
60
KM 0.300
B21a
KM 0.400
Z4a
B1
MIMO VOZIDEL STAVBY
E13
1
3xS7 typ1
Z2
60
B20a
KM 0.400
B21a
KM 0.300

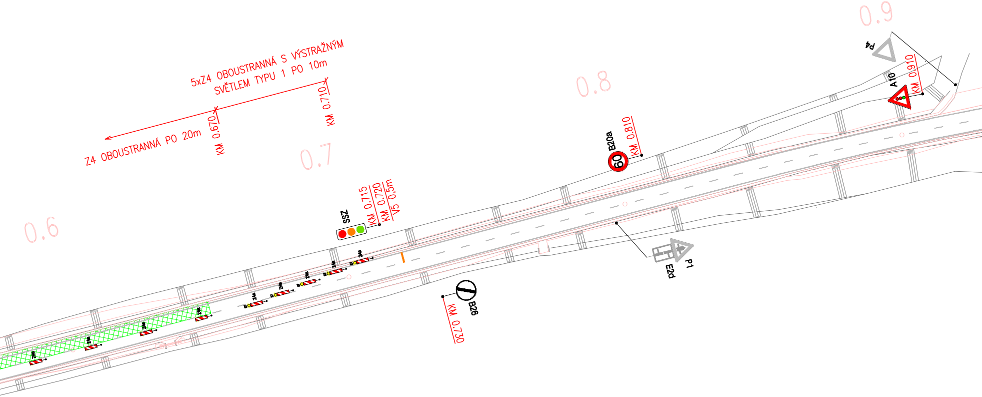
5xZ4 OBOUSTRANNÁ S VÝSTRAŽNÝM
SVĚTLEM TYPU 1 PO 10m
KM 0.710
KM 0.670
Z4 OBOUSTRANNÁ PO 20m
0.6
0.7
0.8
0.9
SSZ
KM 0.715
KM 0.720
V5 0,5m
Z4a
Z4a
Z4a
Z4a
Z4a
Z4a
Z4a
Z4a
Z4a
B26
KM 0.730
B20a
60
KM 0.810
P1
E2d
P4
A10
KM 0.910

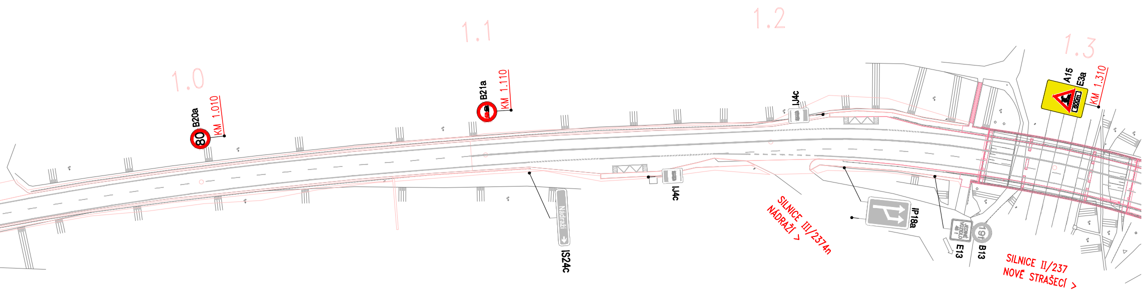
1.0
B20a
80
KM 1.010
1.1
B21a
KM 1.110
1.2
IJ4c
IJ4c
Nádraží
IS24c
1.3
A15
E3a
600m
KM 1.310
IP18a
JEDINÉ VOZIDLO 48 t
E13
19t
B13
SILNICE III/2374n
NÁDRAŽÍ >
SILNICE II/237
NOVÉ STRAŠECÍ >

LEGENDA:

—	STÁVAJÍCÍ VODOROVNÉ DOPRAVNÍ ZNAČENÍ
—	DOČASNÉ VODOROVNÉ DOPRAVNÍ ZNAČENÍ
▽ P4	STÁVAJÍCÍ SVISLÉ DOPRAVNÍ ZNAČENÍ
▽ P4	ZAKRYTÍ STÁVAJÍCÍHO SVISLÉHO DOPRAVNÍHO ZNAČENÍ
▽ P4	DOČASNÉ SVISLÉ DOPRAVNÍ ZNAČENÍ
▨	PRACOVNÍ MÍSTO

Objednatel:

KSÚS Středočeského kraje, p.o.
Zborovská 11, 150 21 Praha 5

II/237 NOVÉ STRAŠECÍ, OPRAVA MOSTU EV.Č. 237-007 NAD TRATÍ ČD

Souřadnicový systém: S-JTSK
Výškový systém: Bpv

17 241 00		HIP:	**Ing. Martin HAVLÍK**
		602619782, mha@pontex.cz	
Schválil:	**Ing. Václav HVÍZDAL**	Zodp. projektant:	**Ing. Pavel HRDINA**
		736662206, phr@pontex.cz	
Tech. kontrola:	**Martin TESLEVIČ**	Vypracoval:	**Ing. Petr KUNC**
727840872, mte@pontex.cz		739052769, pku@pontex.cz	

Praha 4, Bezová 1658, 147 14
tel: +420 244462219 fax: +420 244461038

KSÚS STŘEDOČESKÉHO KRAJE, p.o.	Obec: **NOVÉ STRAŠECÍ, RUDA**	Kraj:	**STŘEDOČESKÝ**
Akce:	II/237 Nové Strašecí, oprava mostu ev.č. 237-007 nad tratí ČD	Datum	Stupeň
Část:	**B. STAVEBNÍ ČÁST**	**06/2018**	**PDPS**
Objekt:	**SO181 - DOPRAVNĚ-INŽENÝRSKÁ OPATŘENÍ**	Souprava	Č. přílohy
Příloha:	**SITUACE ETAPY 7 1:1000**		**8**