



EVROPSKÁ UNIE
Evropský fond pro regionální rozvoj
Integrovaný regionální operační program



MINISTERSTVO
PRO MÍSTNÍ
ROZVOJ ČR

DODATEK č. 2

ke Smlouvě o dílo

číslo objednatele: S-0335/DOP/2017

číslo zhotovitele: SE/SC/2017/050

„II/280 Čížovky - Domousnice“

Smluvní strany

Objednatel

Středočeský kraj

se sídlem:

Zborovská 81/11, 150 21 Praha 5

zastoupený:

Martinem Hermanem, radním pro oblast investic a veřejných zakázek

IČO: 70891095

DIČ: CZ70891095

Bankovní spojení:

PPF banka, a.s.

Číslo účtu:



dále jen „objednatel“

a

Zhotovitel

COLAS CZ, a.s.

se sídlem:

Ke Klíčovu 9, 190 00 Praha 9

společnost je zapsaná v obchodním rejstříku vedeném Městským soudem v Praze oddíl B,
číslo vložky 6556

IČO: 26177005

DIČ: CZ26177005

zastoupený:

Ing. Pavlem Kellerem, ředitelem oblasti Sever

Bankovní spojení:

Komerční banka, a.s.

Číslo účtu:



dále jen „zhotovitel“

se rozhodly uzavřít níže uvedeného dne, měsíce a roku tento

DODATEK č. 2 ke Smlouvě o dílo (dále jen „Smlouva“)



Článek I.

Předmět dodatku

1. Tímto dodatkem se mění Smlouva o dílo ze dne 19. 05. 2017, č. smlouvy o dílo Objednatele: S-0335/DOP/2017, č. smlouvy o dílo Zhotovitele: SE/SC/2017/050 (dále jen „smlouva“) ve znění Dodatku č. 1 následovně:

a) Článek I. **Předmět smlouvy, odst. 1.1.** se doplňuje o stavební objekt: Zhotovení rekonstrukce výpustního objektu rybníka. Důvodem je požadavek jeho vlastníka.

b) Článek III. **Cena za dílo, odstavce 3.1, 3.2 a 3.4:**

Cena za dílo se navyšuje o: 471 049,69 bez DPH - zhotovení rekonstrukce výpustního objektu rybníka.

Rekapitulace:

Původní cena díla:

cena bez DPH	24 709 927,33 Kč
DPH 21%	5 189 084,74 Kč
cena včetně DPH	29 899 012,07 Kč

Nová cena díla:

Nabídková cena bez DPH	25 180 977,02 Kč
DPH 21%	5 288 005,17 Kč
Celková nabídková cena včetně DPH	30 468 982,19 Kč

Oceněný výkaz výměr, který byl Zhotovitelem zpracován a Objednatelem odsouhlasen v rámci Smlouvy o dílo, se doplňuje aktualizovaným soupisem prací s výkazem výměr, který je přílohou tohoto dodatku.

2. K zvýšení ceny díla dochází z důvodu požadavku vlastníka rybníka, který bránil vydání Stavebního povolení. Detailní zdůvodnění je přílohou ZBV č. 1, které je přílohou č. 1 tohoto dodatku.
3. Tato změna vznikla z důvodu požadavku vlastníka rybníka na rekonstrukci výpustního objektu rybníka, bez jehož souhlasu nebylo možné vydat Stavební povolení. Změna je tak podle § 5, odst. 1, písm.e) Směrnice R-SM-36 Krajské správy a údržby silnic Středočeského kraje (účinnost od 29.5.2017) upřesňující provádění změn závazků dle zákona č. 134/2016 Sb., o zadávání veřejných zakázek zařazena do Skupiny 5. Změna závazku je předkládána v souladu s ustanovením § 222 odst. 6 písm. a) a písm. b) zákona č. 134/2016 Sb., o zadávání veřejných zakázek

Článek II.



Doba zhotovení díla

1. V návaznosti na změnu rozsahu díla se prodlužuje doba zhotovení díla dle článku 2. odstavce 1. následovně:

Zhotovitel provede (tj. dokončí a předá) dílo specifikované v článku I. Odst. 1.1. a 1.4. smlouvy v termínu do 6.6.2018 a v souladu s Přílohou č. 1 – Aktualizovaný harmonogram plnění.

Článek III.

Závěrečná ustanovení

1. Ostatní ustanovení smlouvy zůstávají nezměněny.
2. Tento Dodatek č. 2 ke smlouvě nabývá platnosti dnem jeho podpisu a účinnosti dnem jeho uveřejnění v Registru smluv, které provede objednatel do 30 dnů od jeho podpisu.
3. Zdůvodnění změny ceny díla je uvedeno ve změnových listech – příloha tohoto dodatku.
4. Tento Dodatek č. 2 ke smlouvě je vyhotoven v 5 stejnopisech, z nichž objednatel obdrží 3 stejnopisy a zhotovitel 2 stejnopisy.
5. Smluvní strany prohlašují, že si dodatek ke smlouvě o dílo přečetly, s obsahem souhlasí a na důkaz jejich svobodné, pravé a vážné vůle připojují své podpisy. Uzavření tohoto Dodatku č. 2 bylo schváleno usnesením Rady Středočeského kraje č. 057-19/2018/RK ze dne 4. 6. 2018.
6. Nedílnou součástí tohoto dodatku tvoří následující přílohy:
 - ZBV č. 1 SO 201/1 – změnové listy, vyjádření AD a TD
 - Aktualizovaný harmonogram plnění

V Praze dne 3 -10- 2018

zhotovitel
COLAS CZ, a.s.



Ing. Pavel Keller
ředitel oblasti Sever

V Praze dne 3 -10- 2018

objednatel
Středočeský kraj



Martin Herman
radní pro oblast investic a veřejných zakázek



Dokumenty: ZBV č.1

Akce: II/280 Čížovky - Domousnice, rekonstrukce

Přílohy:

č.1 - Krycí list ZBV

č.2 - Změnový list

č.3 - Zápis o projednání ocenění soupisu prací a ceny stavebního objektu pro ZBV č.1

č.4 - Rozpis ocenění Změn položek - pro ZBV č.1

č.5 - Přehled zařazení změn do skupin

č.6 - Přehled dalších dokladů

č.7 - Rekapitulace rozpočtu za SO 201

č.8 - Rekapitulace rozpočtu

č.9 - Smlouva o možnosti provést stavbu na cizím pozemku

č.10 - Vyjádření autorského dozora stavby

č.11 - Vyjádření technického dozora investora

Krycí list ZBV

Název a evidenční číslo Stavby: II/280 Čížovky - Domoušnice, rekonstrukce	Číslo SO/PS / / číslo Změny SO/PS: 201 / 1	Číslo ZBV: 1
Název stavebního objektu/provozního souboru (SO/PS): Stavební úprava opěrné zdi (výústní objekt rybníka)		

Objednatel: **Středočeský kraj**
Zborovská 11, 150 21 Praha 5, Smíchov
IČ: 70891095

Zhotovitel: **COLAS CZ, a.s.**
Ke Klíčovu 9, 190 00 Praha 9
IČ: 26177005

Rekapitulace ZBV č. 1 dle Skupin 1, 2, 3, 4, 5

část ZBV č.	Cena navrhovaných Změn záporných	Cena navrhovaných Změn kladných	Cena navrhovaných Změn záporných a Změn kladných celkem
1.1	0,00	0,00	0,00
1.2	0,00	0,00	0,00
1.3	0,00	0,00	0,00
1.4	0,00	0,00	0,00
1.5	0,00	471 049,69	471 049,69
Suma ZBV č.	Cena navrhovaných Změn záporných	Cena navrhovaných Změn kladných	Cena navrhovaných Změn záporných a Změn kladných celkem
1	0,00	471 049,69	471 049,69

Části ZBV se číslují číslem ZBV, za kterým je tečka a index udávající číslo Skupiny.
Stejný systém číslování se používá pro jednotlivé Evidenční nebo Změnové listy
a pro Rozpis ocenění změn položek.

ZBV - krycí list

Číslo paré:

Změnový list

Název a evidenční číslo Stavby: II/280 Čížovky - Domoustnice, rekonstrukce Název stavebního objektu/provozního souboru (SO/PS): Stavební úprava opěrné zdi (výústní objekt rybníka)		Číslo SO/PS / / číslo Změny SO/PS: 201 / 1	Číslo ZBV: 1
Strany smlouvy o dílo č. S-0335/DOP/2017 na realizaci uvedené Stavby uzavřené dne 19.5.2017 (dále jen Smlouva): Objednatel: Středočeský kraj Zborovská 81/11, 150 21 Praha 5, Smíchov Zhotovitel: COLAS CZ, a.s., Ke Klíčovu 9, 190 00 Praha 9			
Přílohy Změnového listu:		Paré č.	Příjemce
1. Krycí list	1 počet listů	1	Objednatel
2. Změnový list	1 počet listů	2	Zhotovitel
3. Zápis o projednání ocenění soupisu prací	1 počet listů	3	TDI
4. Rozpis ocenění Změn položek	1 počet listů	4	Projektant
5. Přehled zařazení změn do skupin	1 počet listů	5	Regionální dotační kancelář
6. Přehled dalších dokladů	1 počet listů		
7. Další doklady	15 počet listů		
Iniciátor změny: Zhotovitel			
Popis a zdůvodnění Změny:			
<p>Předmětem veřejné zakázky je kompletní rekonstrukce konstrukčního souvrství vozovky II. třídy v úseku, který začíná před místní částí Čížovky (obec Petkovy) v km 5,7 a končí na křižovatce se silnicí II/279 v obci Domoustnice. Dále bude provedena rekonstrukce hráze Návesního rybníka vč. odstranění stávajících vozovkových vrstev a položení nové ložní a obrusné vrstvy.</p> <p>Veřejná soutěž na výběr zhotovitele byla zahájena 27.9.2016 s podáním nabídek do 24.10.2016. Rekonstrukce hráze částečně zasáhne pozemky jiného vlastníka (kat.ú. Domoustnice parc.č. 111, 118/1 a 119), proto v této době byla také připravována Smlouva o možnosti provést stavbu na cizím pozemku. Při přípravě Smlouvy vznesl vlastník těchto pozemků a Návesního rybníka požadavek na rekonstrukci výpustního objektu rybníka, protože realizací stavby bude do výpustního potrubí rybníka, které vede skrz stávající hráz, zasaženo. Stavebník a vlastník se proto dohodli na způsobu realizace této části stavby způsobem, který je blíže popsán ve Smlouvě o možnosti provést stavbu na cizím pozemku č. 2016/2314/00066001/MH/HRU/SS ze dne 1.12.2016 v čl. 1., odst. 1.6.</p> <p>Vzhledem k tomu, že soutěž pro výběr zhotovitele již byla ukončena 24.10.2016, nebylo možné výústní objekt rybníka do zadávací dokumentace zahrnout.</p> <p>Bez dohody o opravě výpustního potrubí nebylo možné vydat Stavební povolení (vydáno 16.1.2017, právní moc 22.2.2017), kterému vlastník rybníka, brání.</p> <p>Tato změna vznikla z důvodu požadavku vlastníka rybníka na rekonstrukci výpustního objektu rybníka, bez jehož souhlasu nebylo možné vydat Stavební povolení. Změna je tak podle § 5, odst. 1, písm.e) Směrnice R-SM-36 Krajské správy a údržby silnic Středočeského kraje (účinnost od 29.5.2017) upřesňující provádění změn závazků dle zákona č. 134/2016 Sb., o zadávání veřejných zakázek zařazena do Skupiny 5.</p>			
Udaje v Kč bez DPH:			
Cena navrhovaných Změn záporných	Cena navrhovaných Změn kladných	Cena navrhovaných Změn záporných a Změn kladných celkem	Součet absolutních hodnot Změn kladných a Změn záporných
0,00	471 049,69	471 049,69	471 049,69
Podpis vyjadřuje souhlas se Změnou:			
Zhotovitel (stavbyvedoucí):	jméno	Ing. Martin Musil	datum
Projektant (autorský dozor):	jméno	Ing. Zbyněk Karásek	datum
Technický dozor investora	jméno	Daniel Balla, DiS.	datum
Supervize:	jméno		datum
Zástupce Objednatele:	jméno	Bc. Zdeněk Dvořák	datum
Objednatel a Zhotovitel se dohodli, že u tohoto SO/PS, který je součástí uvedené Stavby, budou provedeny Změny, jež jsou podrobně popsány, zdůvodněny, dokladovány a oceněny v dokumentaci této Změny. Tento Změnový list představuje dodatek Smlouvy. Smlouva se mění v rozsahu upraveném v tomto Změnovém listu. V ostatním zůstávají práva a povinnosti Objednatele a Zhotovitele sjednané ve Smlouvě nedotčeny. Na důkaz toho připojují příslušné osoby oprávněné jednat jménem nebo v zastoupení Objednatele a Zhotovitele své podpisy.			
Objednatel (Oprávněná osoba Objednatele)	jméno	MVDr. Josef Řihák	datum
Zhotovitel	jméno	Ing. Pavel Keller	datum
			Číslo paré:

ZÁPIS

**o projednání ocenění soupisu prací a ceny stavebního objektu/provozního souboru (SO/PS)
pro všechny skupiny - pro ZBV číslo: 1**

Název Stavby: II/280 Čížovky - Domoustnice, rekonstrukce		
Číslo SO/PS / číslo Změny SO/PS:	201 / 1	
Název stavebního objektu/provozního souboru (SO/PS): Stavební úprava opěrné zdi (výústní objekt rybníka)		

Údaje v Kč bez DPH

Cena SO/PS dle Smlouvy
1 - zadat
9 214 614,73

Poznámka:

Cenu všech Změn záporných v předchozích Změnách na SO/PS a cenu navrhovaných Změn záporných na SO/PS je nutno zadávat se znaménkem mínus (-).

Cena SO/PS v předchozích ZBV:

Údaje v Kč bez DPH

	Cena všech Změn záporných v předchozích Změnách na SO/PS	Cena všech Změn kladných v předchozích Změnách na SO/PS	Cena SO/PS po všech předchozích Změnách	Rozdíl ceny SO/PS po všech předchozích Změnách a ve Smlouvě
2	3 - zadat	4 - zadat	5=1+3+4	6=5-1
stavební/montážní práce	0,00	0,00	9 214 614,73	0,00

Cena SO/PS v této ZBV a po této ZBV:

Údaje v Kč bez DPH

	Cena navrhovaných Změn záporných na SO/PS	Cena navrhovaných Změn kladných na SO/PS	Cena všech Změn kladných na SO/PS (předchozích a navrhovaných)	Cena všech Změn kladných na SO/PS k ceně SO/PS dle Smlouvy v %
7	8 - zadat	9 - zadat	10=4+9	11=10/1
stavební/montážní práce	0,00	471 049,69	471 049,69	5,11%

Cena SO/PS po této ZBV:

Údaje v Kč bez DPH

	Cena všech Změn záporných na SO/PS (předchozích a navrhovaných)	Cena SO/PS po této Změně	Rozdíl ceny SO/PS po této Změně oproti ceně SO/PS dle Smlouvy	Rozdíl ceny SO/PS po této Změně oproti ceně SO/PS dle Smlouvy v %
12	13=3+8	14=1+13+10	15=14-1	16=15/1
stavební/montážní práce	0,00	9 685 664,42	471 049,69	5,11%

Vyjádření (souhlasím x nesouhlasím), jméno, datum, podpis

Zhotovitel (stavbyvedoucí): Ing. Martin Musil souhlasím

Projektant (autorský dozor): Ing. Zbyněk Karásek souhlasím

Stavební dozor: Daniel Balla, DiS. souhlasím

Zástupce Objednatele: Bc. Zdeněk Dvořák souhlasím

Zaměstnanec KSÚS SK
odpovědný za cenové
projednání Změny: Ing. Aleš Čermák,
Ph.D., MBA souhlasím

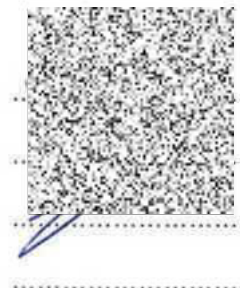

Rozpis ocenění Změn položek - pro ZBV číslo: 1

ZMĚNA SOUPISU PRACÍ (SO/PS)

č. 1

Skupina Změn: 5

Evidenční číslo a název stavby: II/280 Čížovky - Domoustnice, rekonstrukce

Číslo a název SO/PS: 201 Stavební úprava opěrné zdi

Číslo a název rozpočtu: 201.02 - Výústní objekt z rybníka

Poř. č. pol.	Kód položky	Název položky	m.j.	Množství ve Smlouvě	Množství ve Změně	Množství rozdílu	Cena za m.j. v Kč	Cena celkem ve Smlouvě v Kč	Změny záporné v Kč	Změny kladné v Kč	Cena celkem ve Změně v Kč	Rozdíl cen celkem v Kč	Podíl cen celkem v %
1	2	3	4	5	6	7	8	9	10	11	12	13	14
101	131201102	Hloubení jam nezapažených v hornině tř. 3 objemu do 1000 m3	m3	0,00	450,00	450,00	152,00	0,00	0,00	68 400,00	68 400,00	68 400,00	100,00
102	131201109	Příplatek za lepivost u hloubení jam nezapažených v hornině tř. 3	m3	0,00	135,00	135,00	20,40	0,00	0,00	2 754,00	2 754,00	2 754,00	100,00
103	161101103	Svislé přemístění výkopu z horniny tř. 1 až 4 hl výkopu do 6 m	m3	0,00	450,00	450,00	141,00	0,00	0,00	63 450,00	63 450,00	63 450,00	100,00
104	174101101	Zásyp jam, šachet rýh nebo kolem objektů sypaninou se ztuhnutím	m3	0,00	450,00	450,00	78,00	0,00	0,00	35 100,00	35 100,00	35 100,00	100,00
105	231212113	Zřízení pilot svislých zapažených D do 1250 mm hl do 10 m s vytažením pažnic z betonu železového	m	0,00	7,00	7,00	390,00	0,00	0,00	2 730,00	2 730,00	2 730,00	100,00
106	589329310	směs pro beton třídy C25-30 X0 frakce do 8 mm	m3	0,00	4,45	4,45	2 660,00	0,00	0,00	11 839,66	11 839,66	11 839,66	100,00
107	231611114	Výztuž pilot betonovaných do země ocel z betonářské oceli 10 505	t	0,00	0,53	0,53	21 446,00	0,00	0,00	11 452,16	11 452,16	11 452,16	100,00
108	239111113	Odbourání vrchní části znehodnocené výplně pilot D piloty do 1250 mm	m	0,00	1,00	1,00	3 930,00	0,00	0,00	3 930,00	3 930,00	3 930,00	100,00
109	317944321	Válcované nosníky do č.12 dodatečně osazované do připravených otvorů	t	0,00	0,06	0,06	33 300,00	0,00	0,00	1 998,00	1 998,00	1 998,00	100,00
110	321321115	Konstrukce vodních staveb ze ŽB mrazuvzdorného tř. C 25/30	m3	0,00	2,50	2,50	4 750,00	0,00	0,00	11 856,00	11 856,00	11 856,00	100,00
111	321351010	Bednění konstrukcí vodních staveb rovinné - zřízení	m2	0,00	18,20	18,20	1 010,00	0,00	0,00	18 382,00	18 382,00	18 382,00	100,00
112	321352010	Bednění konstrukcí vodních staveb rovinné - odstranění	m2	0,00	18,20	18,20	261,00	0,00	0,00	4 750,20	4 750,20	4 750,20	100,00
113	321366111	Výztuž železobetonových konstrukcí vodních staveb z oceli 10 505 D do 12 mm	t	0,00	0,32	0,32	28 913,00	0,00	0,00	9 223,25	9 223,25	9 223,25	100,00
114	430321414	Schodišťová konstrukce a rampa ze ŽB tř. C 25/30	m3	0,00	8,81	8,81	3 320,00	0,00	0,00	29 262,48	29 262,48	29 262,48	100,00
115	430361821	Výztuž schodišťové konstrukce a rampy betonářskou ocelí 10 505	t	0,00	1,59	1,59	32 789,00	0,00	0,00	52 036,14	52 036,14	52 036,14	100,00
116	431351121	Zřízení bednění podest schodišť a ramp přímočarých v do 4 m	m2	0,00	30,88	30,88	558,00	0,00	0,00	17 231,04	17 231,04	17 231,04	100,00
117	431351122	Odstranění bednění podest schodišť a ramp přímočarých v do 4 m	m2	0,00	30,88	30,88	93,50	0,00	0,00	2 887,28	2 887,28	2 887,28	100,00
118	452312161	Sedlové lože z betonu prostého tř. C 25/30 otevřený výkop	m3	0,00	3,30	3,30	2 970,00	0,00	0,00	9 801,00	9 801,00	9 801,00	100,00
119	812422121	Montáž potrubí z trub TBP těsněných pryžovými kroužky otevřený výkop sklon do 20 % DN 500	m	0,00	12,50	12,50	576,00	0,00	0,00	7 200,00	7 200,00	7 200,00	100,00
120	592225480	trouba hrdlová přímá železobet. s integrovaným těsněním TZH-Q 500/2500 integro 50 x 250 x 8,5 cm	kus	0,00	5,00	5,00	4 120,00	0,00	0,00	20 600,00	20 600,00	20 600,00	100,00
121	899623171	Obetonování potrubí nebo zdíva stok betonem prostým tř. C 25/30 v otevřeném výkopu	m3	0,00	3,93	3,93	2 960,00	0,00	0,00	11 618,00	11 618,00	11 618,00	100,00
122	934956221	Stavidlové tabule z dubového dřeva do tl 80 mm	m2	0,00	2,80	2,80	3 510,00	0,00	0,00	9 828,00	9 828,00	9 828,00	100,00
123	953945232	Kotvy mechanické M 12 dl 160 mm pro těžká kotvení do betonu, ŽB nebo kamene s vyvrtáním otvoru	kus	0,00	93,33	93,33	390,00	0,00	0,00	36 399,87	36 399,87	36 399,87	100,00
124	998153131	Přesun hmot pro samostatné zdi a valy zděné z cihel, kamene, tvárnice nebo monolitické v do 12 m	t	0,00	65,77	65,77	163,00	0,00	0,00	10 720,35	10 720,35	10 720,35	100,00
125	998153135	Příplatek k přesunu hmot prozděné a monolitické zdi a valy za zvětšený přesun do 5000 m	t	0,00	65,77	65,77	59,00	0,00	0,00	3 880,37	3 880,37	3 880,37	100,00
126	030001000	Zařízení staveniště	%	0,00	3,00	3,00	457 329,80	0,00	0,00	13 719,89	13 719,89	13 719,89	100,00
		Celkem						0,00	0,00	471 049,69	471 049,69	471 049,69	100,00

PŘEHLED ZAŘAZENÍ ZMĚN DO SKUPIN

Název a evidenční číslo Stavby: **II/280 Čížovky - Domoušnice, rekonstrukce**

1	Přijaté smluvní částka bez rezervy a DPH	24 659 927,33
2=1+19+20	Aktuální smluvní částka (cena stavby)	25 130 977,02
3=(2/1)*100	Procento změny Přijaté smluvní částky	101,91%
4=(25/1)*100	Sledování vyhrazených změn (Skupina 1)	0,00%
5=(28/1)*100	Sledování záměny položek (Skupina 2)	0,00%
40=(19/1)*100	Sledování limitu 15 % pro podstatnou změnu pro Změny záporné dle čl. 14, odst. (5), písm. b)	0,00%

6=32+35	Suma Změn kladných a Změn záporných Skupiny 3 a Skupiny 4	0,00
7=(6/1)*100	Sledování limitu 30 % - součet Skupiny 3 a Skupiny 4	0,00%
8=1*0,3	Zákonný limit 30 % pro Skupinu 3 a Skupinu 4	7 397 978,30

9=(32A/1)*100	Sledování limitu 50 % Skupina 3	0,00%
10=(36A/1)*100	Sledování limitu 50 % Skupina 4	0,00%
10A=32A+36A	Suma absolutních hodnot Změn kladných a Změn záporných pro Skupinu 3 a Skupinu 4	0,00
11=1*0,5	Zákonný limit 50 % pro Skupinu 3 a Skupinu 4	12 329 963,67

12=(37/1)*100	Sledování limitu 15 %	1,91%
13=37	Sledování limitu 149 224 000 Kč	471 049,69
14=142688000-37		148 752 950,31

SO	ZBV č.	Název SO/PS / předmět Změny	Změny záporné (žadávat se znaménkem minus)	Změny kladné	Hodnota ZBV	- 1 - Vyhrazená změna (Doměry)			- 2 - Záměna položek (Započítávání)			- 3 - Nepředvidanost				- 4 - Nezbytnost					- 5 - Změny de minimis		
						Změny záporné (žadávat se znaménkem minus)	Změny kladné	Suma Změn záporných a Změn kladných	Změny záporné (žadávat se znaménkem minus)	Změny kladné	Suma Změn záporných a Změn kladných	Změny záporné (žadávat se znaménkem minus)	Změny kladné	Procentní vyjádření Změny kladné	Suma Změn záporných a Změn kladných	Suma absolutních hodnot Změn kladných a Změn záporných	Změny záporné (žadávat se znaménkem minus)	Změny kladné	Procentní vyjádření Změny kladné	Suma Změn záporných a Změn kladných	Suma absolutních hodnot Změn kladných a Změn záporných	Změny de minimis (15% nebo limit 149 224 000 Kč)	limit 15 %
	17	18	19=23+26+29+33	20=24+27+30+34+37+39	21=19+20	23	24	25=23+24	26	27	28=26+27	29	30	31=(30/1)*100	32=29+30	32A=ABS(29)+30	33	34	35=(34/1)*100	36=33+34	36A=ABS(33)+34	37	38=(37/1)*100
Název stavby: II/280 Čížovky - Domoušnice, rekonstrukce			0,00	471 049,69	471 049,69	0,00	0,00	0,00	0,00	0,00	0,00	0,00	0,00	0,00%	0,00	0,00	0,00	0,00	0,00	0,00	0,00	471 049,69	0,02
201	2	Most / úprava základů, opěr, křídel a říms mostu a koryta poloka pod mostem	0,00	471 049,69	471 049,69	0,00	0,00	0,00	0,00	0,00	0,00	0,00	0,00	0,00%	0,00	0,00	0,00	0,00	0,00%	0,00	0,00	471 049,69	1,91%

Přehled dalších dokladů

Číslo ZBV:	1	
Název a evidenční číslo stavby:	II/280 Čížovky - Domoustnice, rekonstrukce	
Název stavebního objektu / provozního souboru (SO/PS):	ní úprava opěrné zdi (výústní objekt rybníka)	
Číslo SO/PS / číslo změny SO/PS:	201 / 1	

Doklad	Součást dokumentace ZBV	
	ANO (počet listů)	NE - Uloženo
Rekapitulace rozpočtu SO 201 po všech změnách	1	
Rozpočet SO 201.02 - Výústní objekt rybníka	2	
Smlouva o možnosti provést stavbu na cizím pozemku - výústní objekt čl. 1.6. Smlouvy	10	
Stanovisko AD k ZBV 1	1	
Stanovisko TDI k ZBV 1	1	
Počet listů celkem	15	

REKAPITULACE ROZPOČTU za SO 201

Stavba: II/280 Čížovky - Domoušnice, rekonstrukce

Objekt: 201 - Stavební úprava opěrné zdi

Objednatel:

Projektant:

Zhotovitel:

Zpracovatel:

Kód - Popis	Cena celkem [CZK]
Náklady z rozpočtu	
201.01 - Stavební úprava opěrné zdi	9 214 614,73
SoD	9 214 614,73
číslo změny SO: 1	0,00
201.02 - Výústní objekt z rybníka	471 049,69
SoD	0,00
číslo změny SO: 1	471 049,69
Celkové náklady SO 201 po všech změnách	9 685 664,42

REKAPITULACE ROZPOČTU

Stavba: II/280 Čížovky - Domoustnice, rekonstrukce
Objekt: 201 - Stavební úprava opěrné zdi
Rozpočet 201.02 - Výústní objekt z rybníka

Objednatel: Projektant:
 Zhotovitel: Zpracovatel:

Kód - Popis	Cena celkem [CZK]
1) Náklady z rozpočtu	471 049,69
HSV - Práce a dodávky HSV	457 329,80
1 - Zemní práce	169 704,00
2 - Zakládání	29 951,82
3 - Svislé a kompletní konstrukce	46 209,45
4 - Vodorovné konstrukce	111 217,94
8 - Trubní vedení	39 418,00
9 - Ostatní konstrukce a práce, bourání	46 227,87
998 - Přesun hmot	14 600,72
VRN - Vedlejší rozpočtové náklady	13 719,89
VRN3 - Zařízení staveniště	13 719,89
2) Ostatní náklady	0,00
Celkové náklady rozpočtu SO 201.02 - Výústní objekt z rybníka	471 049,69

ROZPOČET

Stavba: Domoustnice - Čížovky
Objekt: 201 - Stavební úprava opěrné zdi
Rozpočet 201.02 - Výústní objekt z rybníka

Objednatel: Projektant:
 Zhotovitel: Zpracovatel:

PČ	Typ	Kód	Popis	MJ	Množství	J.cena [CZK]	Cena celkem [CZK]
Náklady z rozpočtu							471 049,69
HSV - Práce a dodávky HSV							457 329,80
1 - Zemní práce							169 704,00
101	K	131201102	Hloubení jam nezapažených v hornině tř. 3 objemu do 1000 m3	m3	450,000	152,00	68 400,00
			<i>fakturována bude skutečnost dle geodetického zaměření</i>				
102	K	131201109	Příplatek za lepivost u hloubení jam nezapažených v hornině tř. 3 450,0 x 30%	m3	135,000	20,40	2 754,00
			<i>fakturována bude skutečnost dle geodetického zaměření</i>				
103	K	161101103	Svislé přemístění výkopku z horniny tř. 1 až 4 hl výkopu do 6 m	m3	450,000	141,00	63 450,00
			<i>fakturována bude skutečnost dle geodetického zaměření</i>				
104	K	174101101	Zásyp jam, šachet rýh nebo kolem objektů sypaninou se zhutněním	m3	450,000	78,00	35 100,00
<i>JC dle SoD SO 201.01 - Stavební úprava opěrné zdi</i>							

fakturována bude skutečnost dle geodetického zaměření							
2 - Zakládání							29 951,82
105	K	231212113	Zřízení pilot svislých zapažených D do 1250 mm hl do 10 m s vytažením pažnic z	m	7,000	390,00	2 730,00
106	M	589329310	směs pro beton třída C25-30 X0 frakce do 8 mm	m3	4,451	2 660,00	11 839,66
107	K	231611114	Výztuž pilot betonovaných do země ocel z betonářské oceli 10 505	t	0,534	21 446,00	11 452,16
JC dle SoD SO 201.01 - Stavební úprava opěrné zdi							
108	K	239111113	Odbourání vrchní části znehodnocené výplně pilot D piloty do 1250 mm	m	1,000	3 930,00	3 930,00
3 - Svislé a kompletní konstrukce							46 209,45
109	K	317944321	Válcované nosníky do č. 12 dodatečně osazované do připravených otvorů	t	0,060	33 300,00	1 998,00
110	K	321321115	Konstrukce vodních staveb ze ŽB mrazuvzdorného tř. C 25/30	m3	2,496	4 750,00	11 856,00
111	K	321351010	Bednění konstrukcí vodních staveb rovinné - zřízení	m2	18,200	1 010,00	18 382,00
112	K	321352010	Bednění konstrukcí vodních staveb rovinné - odstranění	m2	18,200	261,00	4 750,20
113	K	321366111	Výztuž železobetonových konstrukcí vodních staveb z oceli 10 505 D do 12 mm	t	0,319	28 913,00	9 223,25
4 - Vodorovné konstrukce							111 217,94
114	K	430321414	Schodišťová konstrukce a rampa ze ŽB tř. C 25/30	m3	8,814	3 320,00	29 262,48
115	K	430361821	Výztuž schodišťové konstrukce a rampy betonářskou ocelí 10 505	t	1,587	32 789,00	52 036,14
116	K	431351121	Zřízení bednění podest schodišť a ramp přímočarých v do 4 m	m2	30,880	558,00	17 231,04
117	K	431351122	Odstranění bednění podest schodišť a ramp přímočarých v do 4 m	m2	30,880	93,50	2 887,28
118	K	452312161	Sedlové lože z betonu prostého tř. C 25/30 otevřený výkop	m3	3,300	2 970,00	9 801,00
8 - Trubní vedení							39 418,00
119	K	812422121	Montáž potrubí z trub TBP těsněných pryžovými kroužky otevřený výkop sklon do	m	12,500	576,00	7 200,00
120	M	592225480	trouba hrdlová přímá železobet. s integrovaným těsněním TZH-Q 500/2500 integro 50 x 250 x 8,5 cm	kus	5,000	4 120,00	20 600,00
121	K	899623171	Obetonování potrubí nebo zdíva stok betonem prostým tř. C 25/30 v otevřeném	m3	3,925	2 960,00	11 618,00
9 - Ostatní konstrukce a práce, bourání							46 227,87
122	K	934956221	Stavidlové tabule z dubového dřeva do tl 80 mm	m2	2,800	3 510,00	9 828,00
123	K	953945232	Kotvy mechanické M 12 dl 160 mm pro těžká kotvení do betonu, ŽB nebo kamene	kus	93,333	390,00	36 399,87
998 - Přesun hmot							14 600,72
124	K	998153131	Přesun hmot pro samostatné zdi a valy zděné z cihel, kamene, tvárníc nebo	t	65,769	163,00	10 720,35
JC dle SoD SO 201.01 - Stavební úprava opěrné zdi							
125	K	998153135	Příplatek k přesunu hmot prozděné a monolitické zdi a valy za zvětšený přesun	t	65,769	59,00	3 880,37
JC dle SoD SO 201.01 - Stavební úprava opěrné zdi							
VRN - Vedlejší rozpočtové náklady							13 719,89
VRN3 - Zařízení staveniště							13 719,89
126	K	030001000	Zařízení staveniště	%	3,000	457 329,80	13 719,89

**SMLOUVA O MOŽNOSTI PROVÉST STAVBU
NA CIZÍM POZEMKU**

číslo: 2016/2314/00066001/MH/HRU/SS

Středočeský kraj

se sídlem: Zborovská 11, Praha 5, Smíchov PSČ: 150 21
IČO: 70891095
DIČ: CZ70891095

zastoupený Krajskou správou a údržbou silnic Středočeského kraje, příspěvková organizace

se sídlem: Zborovská 11, Praha 5, Smíchov PSČ: 150 21
IČO: 00066001
DIČ: CZ00066001

jejímž jménem jedná Bc. Zdeněk Dvořák, ředitel

dále jen „stavebník“ na straně jedné

a

Sparta Černý Most, s.r.o.

se sídlem: Cukrovarská 34, 196 00 Praha 9
IČO: 64580091
DIČ: CZ 64580091

jejímž jménem jedná: Ing. Jan Plánočka, jednatel

dále jen „vlastník pozemku“ na straně druhé

Níže psaného dne, měsíce a roku uzavírají dle § 1746 odst. 2 zákona č. 89/2012 Sb., občanský zákoník (dále jen „Občanský zákoník“) tuto

**Smlouvu o možnosti provést stavbu na cizím pozemku
(dohoda s vlastníkem pozemku)
(dále jen „Smlouva“):**

Článek 1.

- 1.1. Účastníci Smlouvy se dohodli na tom, že vlastník pozemků parc. č. 111, 118/1 a 119 v katastrálním území Domousnice, obec Domousnice, zapsaných na LV 324 vedeném Katastrálním úřadem pro Středočeský kraj, Katastrální pracoviště Mladá Boleslav (dále společně jen jako „pozemky“ nebo samostatně jako „pozemek“) umožní stavebníkovi provést stavbu „II/280 Čížovky – Domousnice, rekonstrukce“ na části těchto pozemků (dále jen „Stavba“), přičemž za účelem úpravy práv a povinností z toho účastníkům Smlouvy plynoucím, uzavírají tuto Smlouvu.

- 1.2. Vlastník pozemků tímto výslovně uděluje stavebníkovi svůj neodvolatelný souhlas s provedením Stavby na sjednaných částech pozemků, a to v rozsahu, vyplývajícím z čl. 1.3. této Smlouvy a z přílohy č. 1 a 2 této Smlouvy.
- 1.3. Bližší specifikace Stavby, jakož i velikost trvalého záboru a dočasného záboru je patrná ze zákresu navrženého záboru na podkladě katastrální mapy, který je přílohou č. 1 a nedílnou součástí této Smlouvy, a ze seznamu stavbou dotčených pozemků, který je přílohou č. 2 a nedílnou součástí této Smlouvy. Velikosti záborů jsou orientační pro potřeby vydání stavebního povolení, výsledná podoba záborů se však nesmí podstatně lišit (více než o 10%). Stavba bude provedena podle projektové dokumentace vypracované firmou PRAGOPROJEKT a.s., K Ryšánci 1668/16, 147 54 Praha 4, a bude zahrnovat rekonstrukci kamenné hráze podél Návesního rybníku, která bude spočívat v odbourání stávající hráze, hlubinné založení nové hráze z železobetonu a obložení nové konstrukce stávajícími kamennými bloky (obklad z kamene může být vynechán až na základě požadavku z projednání DSP). Součástí rekonstrukce je i osazení nového zábradelního svodidla na římsu hráze.
- 1.4. Výlučným vlastníkem Stavby (a to i výsledku Stavby po dokončení Stavby) je stavebník, který Stavbu provede výlučně na svůj náklad, bez jakékoliv spoluúčasti vlastníka pozemku (s výjimkou dle čl. 1.6. této Smlouvy). V souvislosti s provedením Stavby nebude mít stavebník vůči vlastníkovi pozemku žádné finanční nároky, neuvedené v této smlouvě. Podpisem této Smlouvy uděluje vlastník pozemku stavebníkovi svůj výslovný a neodvolatelný souhlas ke vstupu na pozemky a právo provedení Stavby na jeho pozemcích, to však pouze v rozsahu trvalých a dočasných záborů pozemků dle této Smlouvy a jejich příloh.
- 1.5. Stavebník oznamuje vlastníkovi pozemku, že předpokládaný termín realizace Stavby je 2016 až 2017, přičemž ten se může změnit, což vlastník pozemku bere na vědomí a bez výhrad s tím souhlasí.
- 1.6. Realizaci Stavby bude zasaženo do výpustného potrubí rybníka, které vede skrz stávající hráz. Stavebník a vlastník se proto dohodli na způsobu realizace této části Stavby způsobem, který je blíže popsán v příloze č. 4 k této smlouvě, jehož cílem je zajistit funkčnost výpustného systému rybníka, a to mimo jiné tak, že: (a) celé výpustné potrubí bude betonové DN 500 mm, (b) základ výpustného zařízení (požeráku) bude založen stejným způsobem jako opěrná zeď hráze, tzn. na pilotě, (c) budou obnoveny schody umožňující přístup k výpustnému zařízení (požeráku), přestože přístup k nim bude omezen svodidlem vozovky. Po dokončení Stavby musí být zachována funkčnost výpustného systému rybníka. Na nákladech této části Stavby se bude vlastník pozemku podílet částkou do 100.000,- Kč, kterou dle dohody smluvních stran uhradí buď stavebníkovi, nebo přímo zhotoviteli, který bude pro stavebníka tuto část Stavby zhotovovat.
- 1.7. Stavebník se zavazuje, že vlastníkovi pozemku v budoucnu umožní případnou opravu výpustného systému rybníka, až to bude s ohledem na jeho technický stav potřebné, a to na vlastní náklady vlastníka pozemku (nebude-li poškozen vlivem Stavby).

Článek 2.

- 2.1. Stavebník se zavazuje, že na základě této Smlouvy provede na pozemcích pouze takovou Stavbu, která v podstatných náležitostech splňuje specifikaci uvedenou v článku 1. této Smlouvy, a to způsobem, nezasahujícím nad nezbytnou potřebu do vlastnických práv vlastníka pozemku.

- 2.2. Po provedení Stavby stavebník uvede pozemky do stavu před zahájením prací na vlastní náklady. Vznikne-li vlastníkovu pozemku majetková újma způsobená v důsledku činností uvedených v čl. 1 této Smlouvy, stavebník vlastníkovu tuto újmu nahradí.
- 2.3. Po provedení Stavby bude stavebníkem vyhotoven geometrický plán skutečného provedení Stavby s tím, že vlastníku pozemku se zavazuje ve lhůtě bezprostředně po vyhotovení geometrického plánu skutečného provedení Stavby a po výzvě stavebníka, převést vlastnické právo k trvale zastavěné části pozemku vymezené geometrickým plánem ve prospěch stavebníka, a to za následujících podmínek:
- Bude uzavřena směnná smlouva, dle které stavebník získá vlastnické právo k pozemku zastavěnému Stavbou v rozsahu podle předloženého geometrického plánu, a to směnou za část pozemku parc. č. 919/3 v katastrálním území Domousnice, uvedenou v čl. 2.4. této Smlouvy (dále jen „směnná smlouva“). Náklady na přípravu směnné smlouvy, uzavření a vklad do katastru nemovitostí uhradí stavebník.
 - trvale zastavěná část pozemku, které se bude budoucí směna (dle směnné smlouvy) týkat, nebude vyšší než rozsah trvalého záboru, uvedený v příloze č. 2 k této Smlouvě, s maximální možnou odchylkou do 10% rozsahu (rozlohy).
 - směnná smlouva bude v souladu s ujednáním, uvedeným v následujícím čl. 2.4. této Smlouvy.
- Vlastník pozemku se zavazuje v případě převodu vlastnického práva k pozemkům na třetí osobu, současně s takovým převodem postoupit na takovou třetí osobu práva a povinnosti z této Smlouvy vyplývající, zejména z ustanovení tohoto odstavce tohoto článku této Smlouvy.
- 2.4. Stavebník se zavazuje: [a] zajistit, aby geometrický plán skutečného provedení Stavby vymezil i část pozemku parc.č. 919/3 v kat. úz. Domousnice, která již dle skutečného stavu nebude součástí Stavby, ale bude skutečnou či potenciální vodní plochou (vodní plochou je myšlen přilehlý rybník na sousedním pozemku parc.č. 118/1), a [b] vlastnické právo k této části pozemku parc.č. 919/3 (vodní plochu) ve směnné smlouvě převést vlastníkovu pozemku. Doplatek odpovídající rozdílu v rozloze směnovaných pozemků dle směnné smlouvy uhradí stavebník vlastníkovu pozemku ve výši a lhůtě ujednané ve směnné smlouvě.
- 2.5. Uživací vztah založený touto Smlouvou se uzavírá na dobu určitou
- a) stran části pozemku dotčeného dočasným zábořem od data zahájení Stavby do jejího ukončení, kolaudace Stavby a předání části pozemku vlastníkovu pozemku;
 - b) stran části pozemku dotčeného trvalým zábořem od zahájení Stavby do jejího ukončení, kolaudace stavby, vypracování geometrického plánu a uzavření směnné smlouvy. Pokud nedojde k uzavření směnné smlouvy, uživací smlouva se uzavírá nejméně na dobu pěti let.
- 2.5. Vlastník pozemku bere podpisem této Smlouvy na vědomí, že za vyjádření souhlasu s umístěním Stavby na jeho pozemku mu nenáleží žádná odměna, náhrada či jiné plnění stran stavebníka.
- 2.6. Pokud by stavebník při přípravě či provádění Stavby postupoval v rozporu s touto Smlouvou a stavebník by nezjednal nápravu ani ve lhůtě deseti dnů od doručení písemné výzvy vlastníka pozemku, je vlastníku pozemku oprávněn od této Smlouvy odstoupit, čímž se tato Smlouva od počátku ruší (čímž zanikají i souhlasy, které vlastníku pozemku v této Smlouvě stavebníkovu udělil). I v takovém případě nebude

mít stavebník v souvislosti s realizací Stavby (anebo s tím způsobeným případným zhodnocením pozemků) žádné nároky vůči vlastníkovi stavby.

Článek 3.

- 3.1. Stavebník prohlašuje, že k uzavření této Smlouvy je zmocněn na základě Usnesení Zastupitelstva Středočeského kraje č. 016-14/2014/ZK ze dne 8. 12. 2014.
- 3.2. Tato Smlouva je ve 4 vyhotoveních, z toho jedno obdrží vlastník pozemku a 3 vyhotovení stavebník.
- 3.3. Přílohou Smlouvy je zakres navrženého záboru na podkladě katastrální mapy, seznam stavbou dotčených pozemků.
- 3.4. Podpisem této Smlouvy stavebník i vlastník pozemku podle ustanovení § 1765 odst. 2 Občanského zákoníku přejímají nebezpečí změny okolností ve smyslu ustanovení § 1765 odst. 1 zákona Občanského zákoníku.
- 3.5. Tato Smlouva může být měněna pouze dohodou smluvních stran v písemné formě, a to vzestupně číslovanými dodatky ke Smlouvě, přičemž změna této Smlouvy bude účinná k okamžiku stanovenému v takovéto dohodě. Nebude-li takovýto okamžik stanoven, pak změna této Smlouvy bude účinná ke dni uzavření takovéto dohody.
- 3.6. Smluvní strany se zavazují vzájemně respektovat své oprávněné zájmy související s touto Smlouvou a poskytnout si veškerou nutnou součinnost, kterou lze spravedlivě požadovat k tomu, aby bylo dosaženo účelu této Smlouvy, zejména učinit veškeré právní a jiné úkony k tomu nezbytné.
- 3.7. Vlastník pozemku není oprávněn bez předchozího písemného souhlasu stavebníka převést na třetí osobu jakákoli práva nebo povinnosti vyplývající ze Smlouvy, ani postoupit tuto Smlouvu třetí osobě, zastavit či jakkoliv jinak disponovat s jakýmikoliv pohledávkami nebo dluhy vzniklými na základě Smlouvy včetně práv, povinností, pohledávek nebo dluhů vzniklých na základě porušení Smlouvy.

Za stavebníka

Za vlastníka pozemku

V ŘÍČANECH dne 30.11.2016

V Praze dne 1.12.2016

Krajská správa a údržba silnic
Středočeského kraje, 
příspěvková organizace
Zborovská 11 150 21 Praha 5
IČO: 00068001 DIČ: CZ00068001

Krajská správa a
Středočeského
Bc. Zdeněk Dvořák
ředitel

Sparta  s.r.o.
Ing. Jarí Píanočka
jednatel



Přílohy:

1. Zákres navrženého záboru na podkladě katastrální mapy
2. Seznam stavbou dotčených pozemků
3. Usnesení Zastupitelstva Středočeského kraje č. 016-14/2014/ZK ze dne 8. 12. 2014
4. Příčný řez a technický popis

Příloha č. 2. Seznam stavbou dotčených pozemků

Katastrální území	Parcela KN	Trvalý zábor	Dočasný zábor
Domousnice	111		1
Domousnice	118/1	104	
Domousnice	119		8

Příloha č. 3

Usnesení č. 016-14/2014/ZK ze dne 8.12.2014

Zplnomocnění Krajské správy a údržby silnic Středočeského kraje k podpisu smluv nutných k realizaci staveb pozemních komunikací ve vlastnictví Středočeského kraje

Zastupitelstvo kraje po projednání

I. zmocňuje

Krajskou správu a údržbu silnic Středočeského kraje uzavírat a podepisovat smlouvy v rozsahu nutném pro investorskou přípravu staveb zahrnující výkon inženýrské činnosti vedoucí ke zlepšení stavebně-technického stavu silničního majetku ve vlastnictví kraje

- a) smlouvy s vlastníkem nemovitostí o právu provést stavbu na jeho pozemku
- b) smlouvy o výpůjčce
- c) smlouvy o zřízení služebnosti
- d) smlouvy o nájmu nemovitostí

II. ukládá

řediteli KSÚS Bc. Zdeňku Dvořákovi zajistit, aby bylo ve smlouvách uvedeno určení kupní ceny pozemků u trvalých záborů znaleckým posudkem jako ceny v místě a čase obvyklé

III. zmocňuje

ředitele Krajské správy a údržby silnic Středočeského kraje, Bc. Zdeňka Dvořáka, k podpisu těchto smluv

Toto Usnesení Zastupitelstva je dostupné na internetových stránkách Středočeského kraje.

Sparta Černý Most s.r.o.

Firma je registrována Městským soudem v Praze, oddíl C, vložka 40744.

Plná moc

Já, níže podepsaný (dále jen zmocnitel) tímto zmocňuji Ing. Miroslava Mužíka, datum narození 31. 5. 1953 (dále jen zmocněnec), bytem Metodějova 1465/9, 149 00 Praha 4, k tomu, aby zmocnitele zastupoval ve všech řízeních a jednáních týkajících se návesního rybníka v Domousnici, který je situován na pozemcích p.č. 118/1 a 111 v katastrálním území Domousnice a který je ve vlastnictví společnosti Sparta Černý Most s.r.o., zejména aby:

- vedl veškerá jednání za „zmocnitele“,
- činil veškeré úkony, včetně úkonů písemných,
- podával návrhy a žádosti, včetně práva vzdání se na odvolání,
- přijímal veškeré doručované písemnosti.

Tato plná moc se uděluje na dobu neurčitou.

V Praze dne 21. 5. 2013

.....
Sparta Černý Most s.r.o.
Ing. Jan Plánočka - jednatel

Zmocnění přijímám

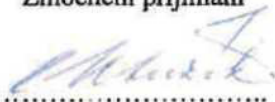

Ing. Miroslav Mužík

OVĚŘOVACÍ DOLOŽKA PRO LEGALIZACI
Podle ověřovací knihy Úřadu městské části Praha - Čakovice
poř. č. legalizace 1574/2013
vlastnoručně podepsal
Jan Plánočka
5.9.1952, Praha 8
(datum a místo narození žadatele)
Praha 4-Chodov Míkulova 1573/11
(adresa místa trvalého pobytu)
OP číslo 108641882 (druh a číslo dokladu)
V Praze - Čakovicích dne 21.5.2013
Renata Křištofová
(Jméno a příjmení ověřující osoby)



Sparta Černý Most s.r.o. IČO: 64580091, DIČ: CZ64580091
Cukrovarská 34, 196 00 Praha 9, tel.: 283930404, fax: 283932456
Bankovní spojení: ČSP Praha 9, č.ú.: 250138379/0800
email: budinska@volny.cz

NAŠE ZNAČKA: SD I-Kz-0017-2018
 Ing. Karásek / 226 066 151
 VYŘIZUJE: karasek@pragoprojekt.cz
 DATUM: 27. 4. 2018

Krajská správa a údržba silnic Středočeského kraje, p.o.
Zborovská 11
150 21 Praha 5

Věc: Vyjádření AD k ZBV – Rekonstrukce výpustného potrubí rybníka

Akce: II/280 Čížovky – Domousnice, rekonstrukce

SO 201 – Stavební úprava opěrné zdi

Autorský dozor stavby **souhlasí** se změnou „Rekonstrukce výpustného potrubí rybníka“, která vznikla na základě dodatečně vzneseného požadavku majitele Návesního rybníka během zajišťování majetkoprávní činnosti po vypracování dokumentace PDPS.

Vyjádření se vydává na žádost zhotovitele.

S pozdravem

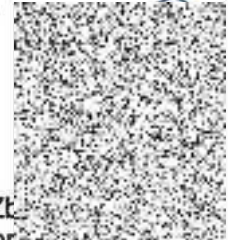

Ing. Zl.
 autorský dozor
PRAGOPROJEKT a.s.

PRAGOPROJEKT, a.s.
K Ryšánce 1668/16, 147 54 Praha 4
IČO: 452 72 387, zapsán v OR
Měst. soudu v Praze odd. B, vl. 143^a

Co: PRAGOPROJEKT, a.s. – zakázka
 a. a.



„II/280 Čížovky – Domousnice“

Vyjádření TDI k ZBV č. 1 - Rekonstrukce výpustného potrubí rybníka

SO 201 – Stavební úprava opěrné zdi

TDI souhlasí se změnou „Rekonstrukce výpustného potrubí rybníka“.

Změna vznikla požadavkem majitele Návesního rybníka, uvedené ve stavebním povolení, které bylo vydáno po vypracování dokumentace PDPS a vybrání zhotovitele.

Vyjádření se vydává na žádost zhotovitele.

V Kladně dne 27.4.2018



IBH spol. s r.o.

IBH Podštrádova 3178
spol. s r.o. 272 01 Kladno
IČ: 475 40 966