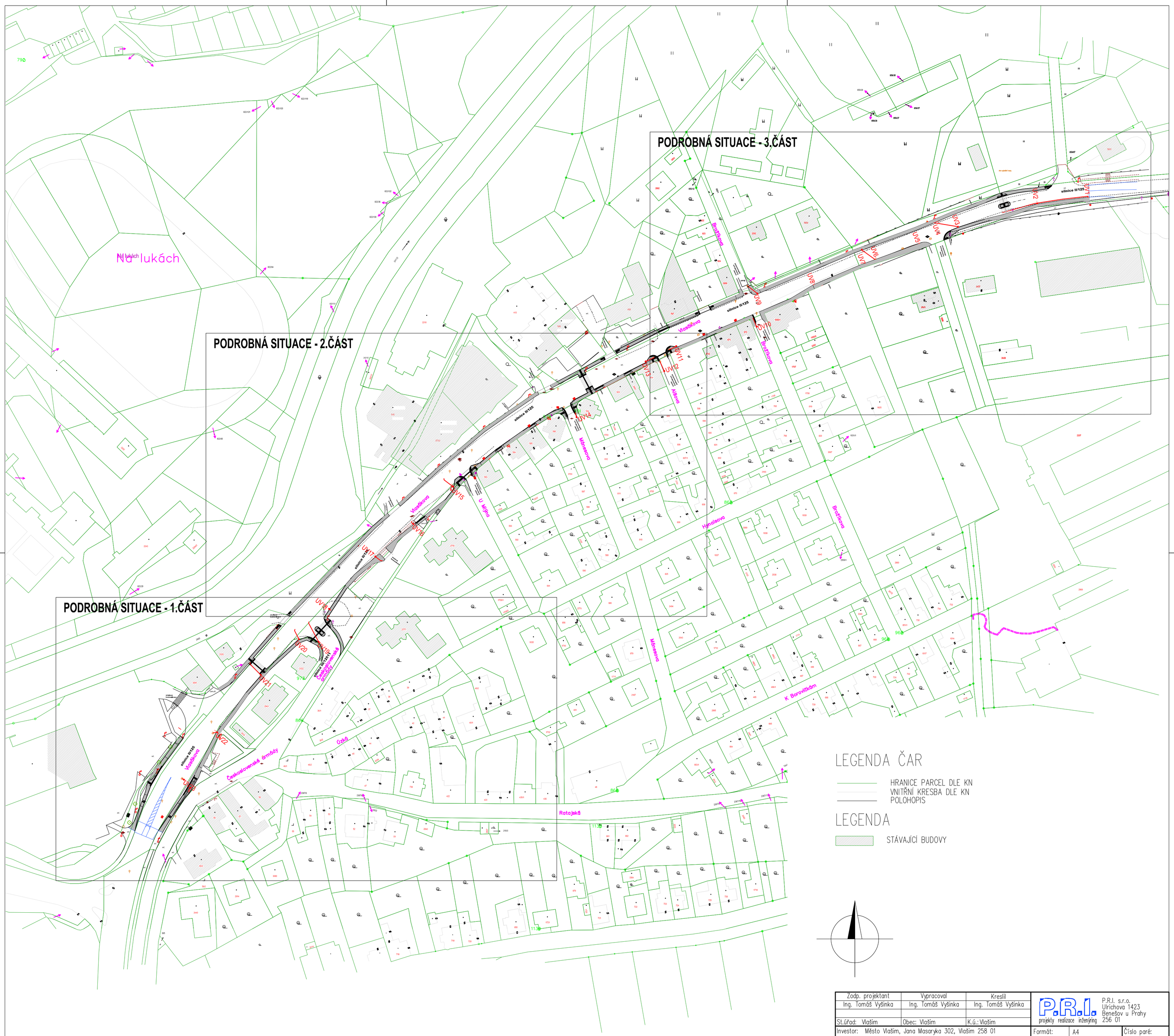

Zodp. projektant	Vypracoval	Kreslil
Ing. Tomáš Vyšinka	Ing. Tomáš Vyšinka	Ing. Tomáš Vyšinka
St.úřad: Vlašim	Obec: Vlašim	K.ú.: Vlašim

P.R.I. projekty realizace inženýring
P.R.I. s.r.o.
Ulrichova 1423
Benešov u Prahy
256 01

Investor: Město Vlašim, Jana Masaryka 302, Vlašim 258 01

Akce/objekt:

Zvýšení bezpečnosti chodců v ulici Vlasákova ve Vlašimi

Obsah: **SO 02 – ODVODNĚNÍ KOMUNIKACE**
PŘEHLEDNÁ SITUACE

Formát:	A4
Stupeň:	DSP
Datum:	10/2017
Zak. číslo:	24/2017
Měřítko:	1:1000
Arch. číslo: 24/2017	č. výkresu D.2.1

Číslo paré: