

Podrobný podélný profil: II/125 Louňovice - Kamberk M 1:1000/100
Rozsah: km 4,20000 - km 5,00000

KRAJ:	Sílfedobeský kraj	Sílfedobeský kraj
KAT. OZEMI:	Komárka	Láby
DRUH POZEMKŮ:	Saháčství	Saháčství
		Louhování pod Saháčstvem

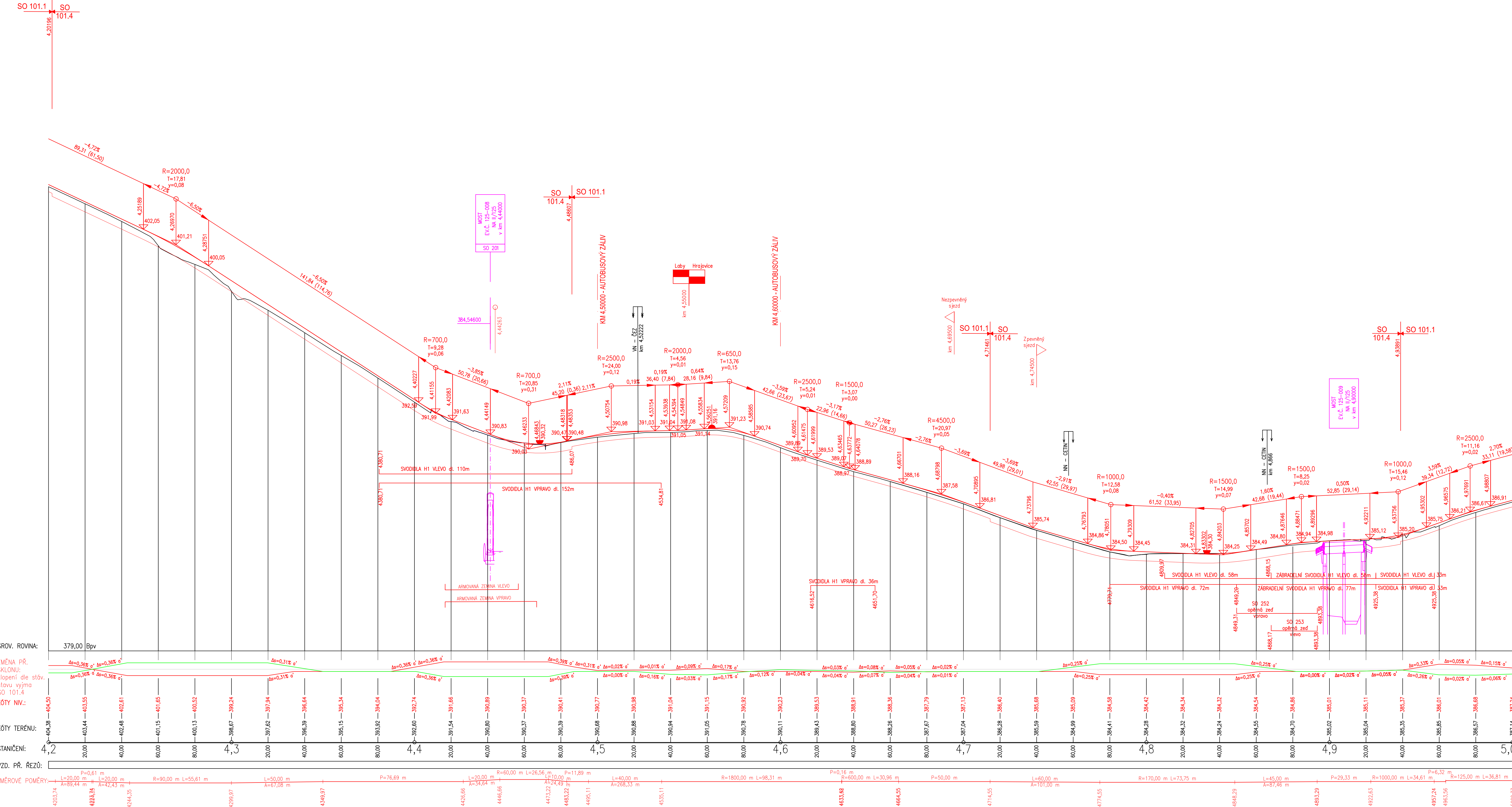



Poznámka:

Před zahájením zemních prací musí být vyznačeny polohové, popřípadě též výškové trasy technické infrastruktury, (viz § 453 odst. 1 stavebního zákona) a jiných podzemních překážek.

Změny sklonu vozovky u rekonstrukce budou provedeny dle stávajícího stavu, výsledný sklon bude minimálně 0,5% dle ČSN 736101 odstavec 5.5.1 U objektu SO 101.4, kde se jedná o novou vozovku je klopení navrženo.

2	11/2024	ČISTOPIS	Michal Mondřík, DiS.	Ing.Martin Daniel
1	08/2024	KONCEPT	Michal Mondřík, DiS.	Ing.Martin Daniel
Č.	Datum	Popis	Vypracoval	Schválil
REVIZE				

Souhradnicový systém S-JTSC, Výškový systém Bpr	
Objednatel:	
Středočeský kraj Zborovská 81/11, 150 21 Praha 5	
Noviní/vypracoval:	
Michal Mandlík, DIS.	Zodpovědný projektant:
	Ing. Martin Daniel
Technická kontrola:	
Ing. Dušan Cichra	Hlavní inženýr projektu:
	Ing. Martin Daniel
Zhotovitel:	
Matt MacDonald CZ spol. s r.o.	
	
Národní 984/15 110 00 Praha 1 +420 221412800	

Kraj: Středočeský kraj	Čís.am.obj.:	S=0453/DOP/2017
Katastrální území: Kamberk [793124], Laby [683442], Loučovice pod Blánkem [687375]	Čís.akce:	399220
Adresa:	Datum:	08/2024
	Fórmát:	10xA4
	Měřítko:	1:1000/100
Část:	Stupeň:	Číslo kopie:
D.1 - Objekty pozemních komunikací SO 101.1 - Silnice II/125 - extravlán	PDPS	
Příloha:	Číslo přílohy:	
Podélný profil (km 4,200 - 5,000)	D.101.1-3.6	