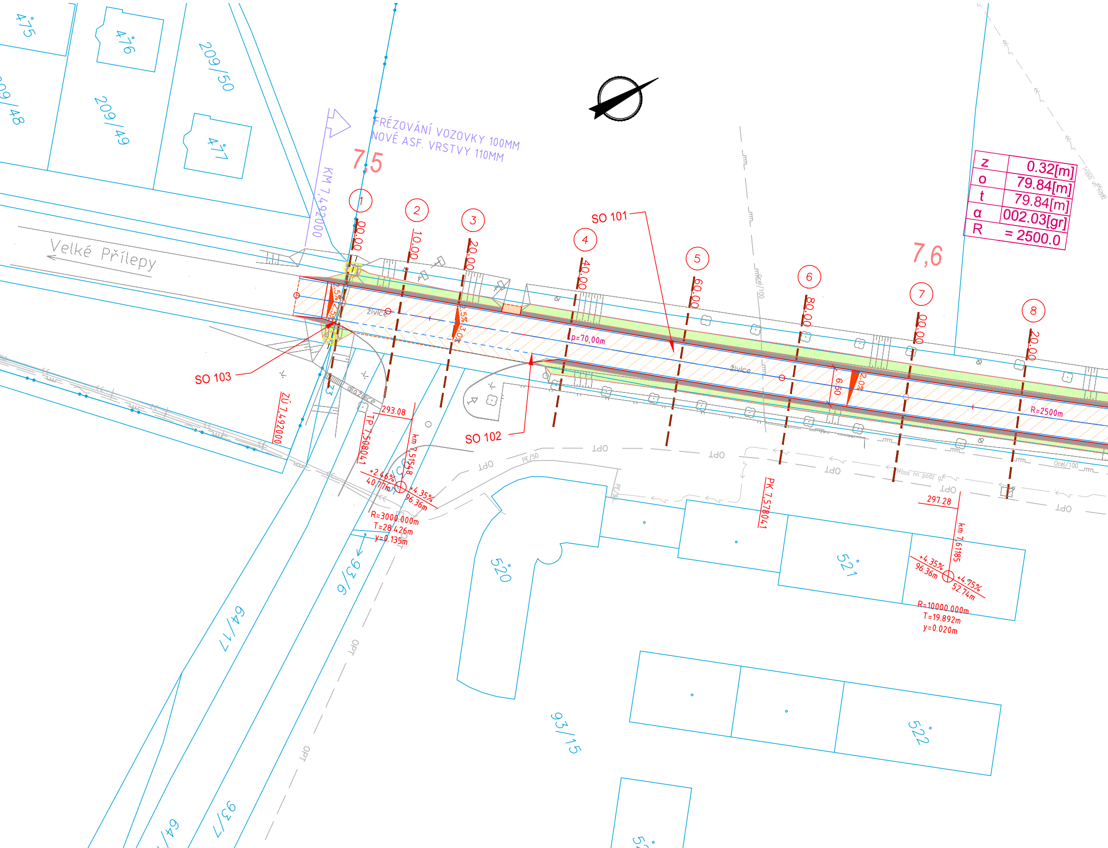
FRÉZOVÁNÍ VOZOVKY 100MM
NOVÉ ASF. VRSTVY 110MM
KM 7,492000
7,5
7,6
Velké Přílepy
SO 101
SO 102
SO 103
1
2
3
4
5
6
7
8
00.00
10.00
20.00
40.00
60.00
80.00
00.00
20.00
živice
živice
p=70,00m
R=2500m
6.50
2.5%
3.0%
2.0%
z 0.32[m]
o 79.84[m]
t 79.84[m]
α 002.03[gr]
R = 2500.0
ZÚ 7,492000
TP 7,508041
PK 7,578041
km 7,51548
km 7,6185
293.08
297.28
+2.46%
40.77m
+4.35%
96.36m
R=3000.000m
T=28.426m
y=0.135m
+4.35%
96.36m
+4.75%
52.74m
R=10000.000m
T=19.892m
y=0.020m
475
476
477
209/48
209/49
209/50
520
521
522
93/6
93/7
93/15
64/17
OPT
PE/50
Ocel/100
trasa nn podz
dlažice

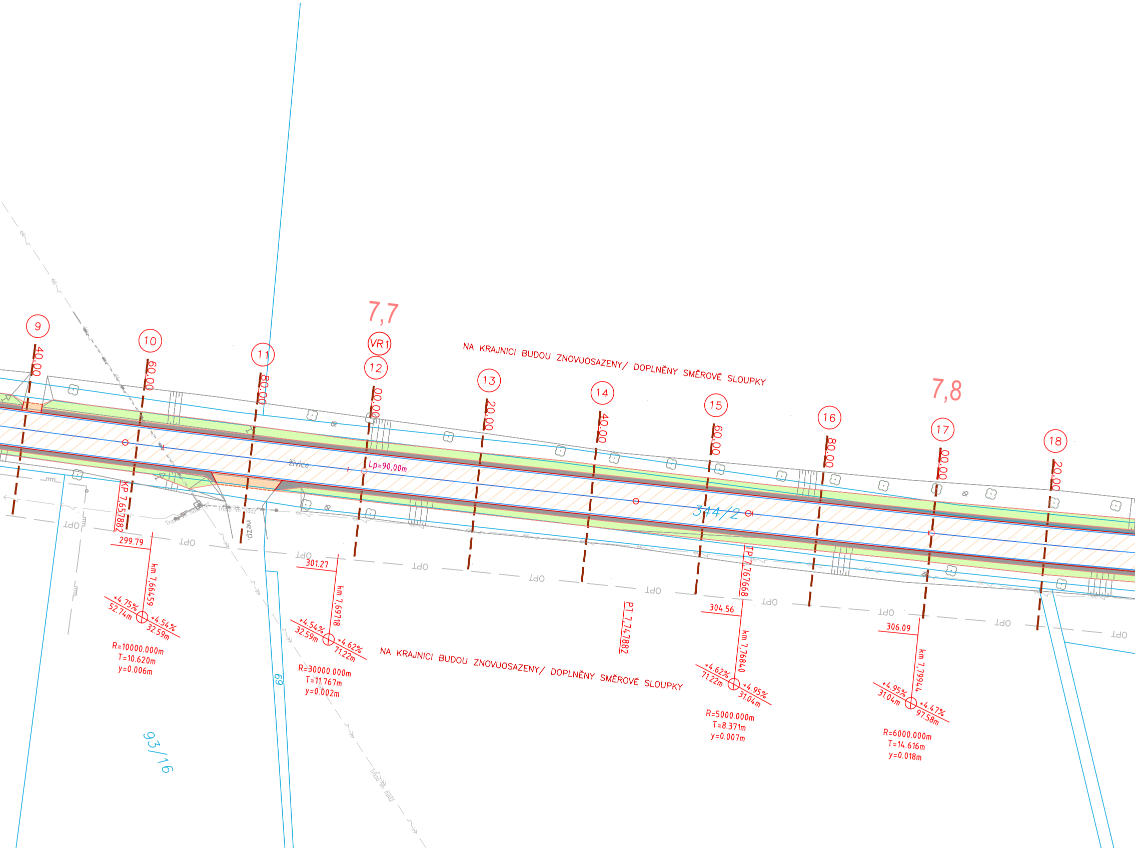
7,7
7,8
9
10
11
VR1
12
13
14
15
16
17
18
40.00
60.00
80.00
00.00
20.00
40.00
60.00
80.00
00.00
20.00
NA KRAJNICI BUDOU ZNOVUOSAZENY/ DOPLNĚNY SMĚROVÉ SLOUPKY
Lp=90,00m
živice
344/2
KP 7,657882
nezp.
Trasa vn nadz
OPT
299.79
km 7,66459
+4.75%
52.74m
+4.54%
32.59m
R=10000.000m
T=10.620m
y=0.006m
301.27
km 7,69718
+4.54%
32.59m
+4.62%
71.22m
R=30000.000m
T=11.767m
y=0.002m
NA KRAJNICI BUDOU ZNOVUOSAZENY/ DOPLNĚNY SMĚROVÉ SLOUPKY
PT 7,747882
TP 7,767668
304.56
km 7,76840
+4.62%
71.22m
+4.95%
31.04m
R=5000.000m
T=8.371m
y=0.007m
306.09
km 7,79944
+4.95%
31.04m
+4.47%
97.58m
R=6000.000m
T=14.616m
y=0.018m
69
93/16

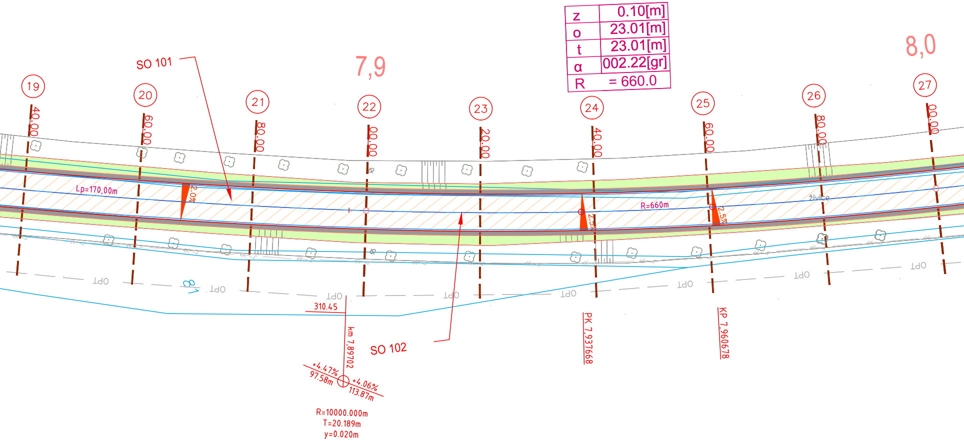

SO 101
7,9
8,0
z 0.10[m]
o 23.01[m]
t 23.01[m]
α 002.22[gr]
R = 660.0
19
20
21
22
23
24
25
26
27
40.00
60.00
80.00
00.00
20.00
40.00
60.00
80.00
00.00
Lp=170,00m
2.0%
R=660m
2.5%
2.5%
živice
OPT
310.45
km 7,89702
SO 102
PK 7,937668
KP 7,960678
+4.47%
97.58m
+4.06%
113.87m
R=10000.000m
T=20.189m
y=0.020m

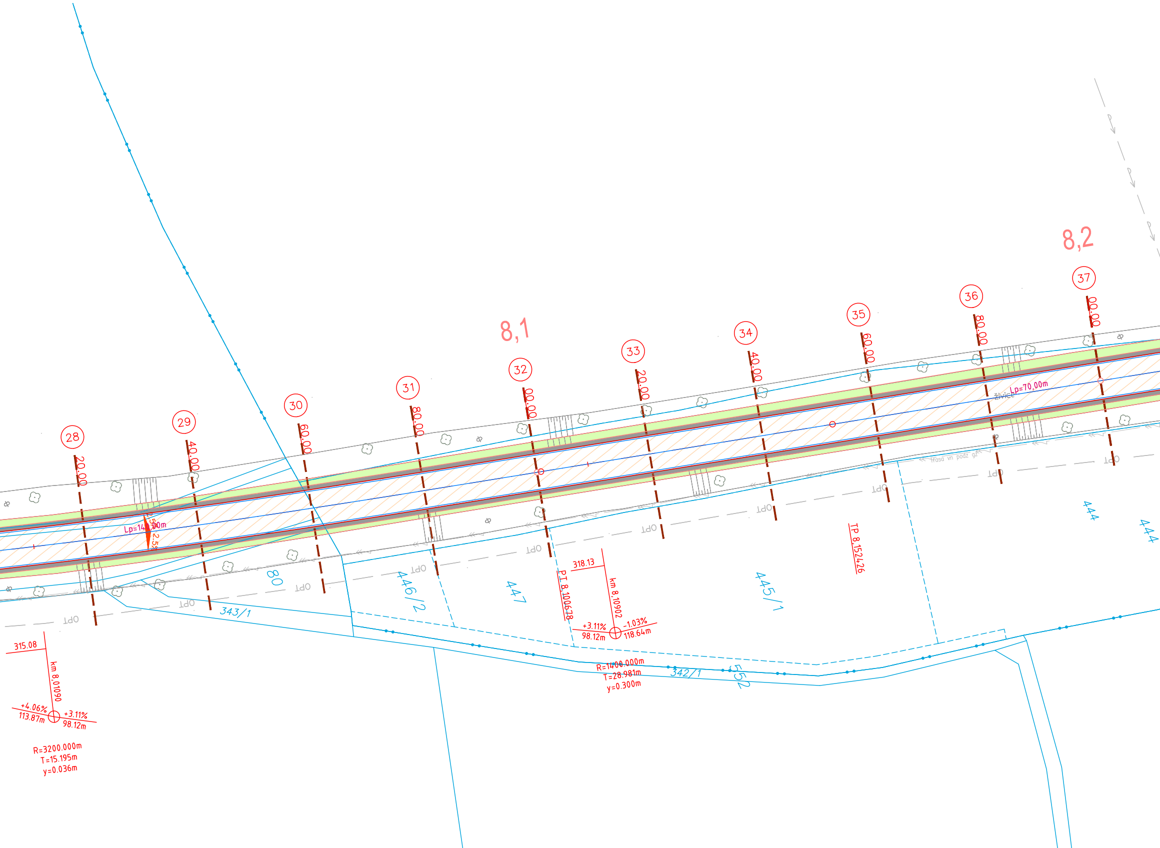
8,1
8,2
28
20.00
29
40.00
30
60.00
31
80.00
32
00.00
33
20.00
34
40.00
35
60.00
36
80.00
37
00.00
Lp=140,00m
2.5%
2.5%
Lp=70,00m
živice
trasa vn podz gz
OPT
80
343/1
446/2
447
445/1
444
444
342/1
552
315.08
km 8,01090
+4.06%
113.87m
+3.11%
98.12m
R=3200.000m
T=15.195m
y=0.036m
318.13
PT 8,100678
km 8,10902
+3.11%
98.12m
-1.03%
118.64m
R=1400.000m
T=28.981m
y=0.300m
TP 8,152426

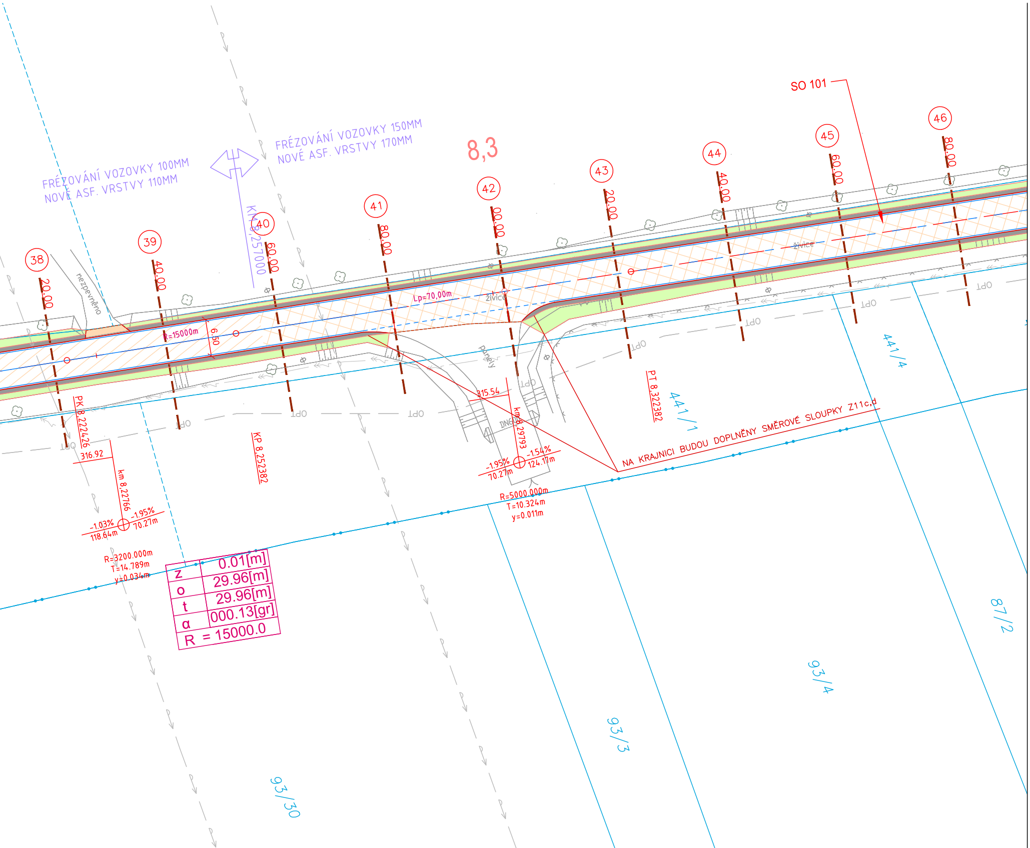
FRÉZOVÁNÍ VOZOVKY 100MM
NOVÉ ASF. VRSTVY 110MM
FRÉZOVÁNÍ VOZOVKY 150MM
NOVÉ ASF. VRSTVY 170MM
KM 8,257000
8,3
SO 101
38
39
40
41
42
43
44
45
46
20.00
40.00
60.00
80.00
00.00
20.00
40.00
60.00
80.00
nezpevněno
R=15000m
6.50
Lp=70,00m
živice
živice
panely
PK 8,222426
316.92
KP 8,252382
km 8,22766
-1.03%
118.64m
-1.95%
70.27m
R=3200.000m
T=14.789m
y=0.034m
315.54
km 8,29793
-1.95%
70.27m
-1.54%
124.17m
R=5000.000m
T=10.324m
y=0.011m
DN600
PT 8,322382
NA KRAJNICI BUDOU DOPLNĚNY SMĚROVÉ SLOUPKY Z11c,d
OPT
441/1
441/4
93/30
93/3
93/4
87/2

z	0.01[m]
o	29.96[m]
t	29.96[m]
α	000.13[gr]
R	= 15000.0

LEGENDA:

———	STÁVAJÍCÍ STAV		NAVRŽENÝ STAV:
———	KATASTRÁLNÍ MAPA	🟧	VOZOVKY – SJEZD – KOMPLETNÍ KONSTRUKCE S ASFALTOVÝM KRYTEM
		▨	VOZOVKY – VÝMĚNA OBRUSNÝCH VRSTEV S ASFALTOVÝM KRYTEM 170mm/110mm
		🟩	VEGETAČNÍ ÚPRAVY, TERÉNNÍ ÚPRAVY
	STÁVAJÍCÍ INŽENÝRSKÉ SÍTĚ	⬜	KRAJNICE ZE ŠD
		———	HRANY KOMUNIKACE
— - - OPT — — z — z — z —		- - - -	SNÍŽENÝ OBRUBNÍK

Změna:	Název změny:	Datum:	Provedl:	Podpis:

Investor: Krajská správa a údržba silnic, Středočeského kraje
příspěvková organizace
Zborovská 11
150 21 Praha 5

KSÚS KRAJSKÁ SPRÁVA A ÚDRŽBA SILNIC Středočeského kraje

Inženýrská činnost:

METROPROJEKT Praha a.s.
nám. I. P. Pavlova 2/1786, 120 00 Praha 2

METROPROJEKT Praha a.s.
nám. I. P. Pavlova 2/1786
120 00 Praha 2
generální ředitel: Ing. David Krása
tel.: +420 296 154 105
www.metroprojekt.cz
info@metroprojekt.cz

METROPROJEKT

Souprava číslo:

HIP: **Ing. Jitka Brzoňová** Podpis: Br
tel.: **296 154 239**
Stupeň: **PDPS**

Název a účel díla:

II/240 Velké Přílepy - Tursko, oprava silnice

Zpracovatelský útvar: **S60 - dopravních staveb**
tel.: **296 154 247**
Vedoucí útvaru: **Ing. Petr Zobal** Podpis:

Název části díla:

B. Stavební část

SO 101 Komunikace
SO 102 Definitivní dopravní značení
SO 103 Propustky

B

Odpovědný projektant: **Ing. Jakub Pleiner** Podpis:
Vypracoval: **Ing. Jakub Pleiner** Podpis:

Název přílohy:

Situace - 1. část

Změna: **-**
Číslo příl.: **102**

Skart. znak:	**V20/2038**	Datum:	**12/2017**							
Počet formátů:	**10xA4**	Měřítko:	**1:500**	IČD:	**17**	**7176**	**002**	**02**	**00**	**00**