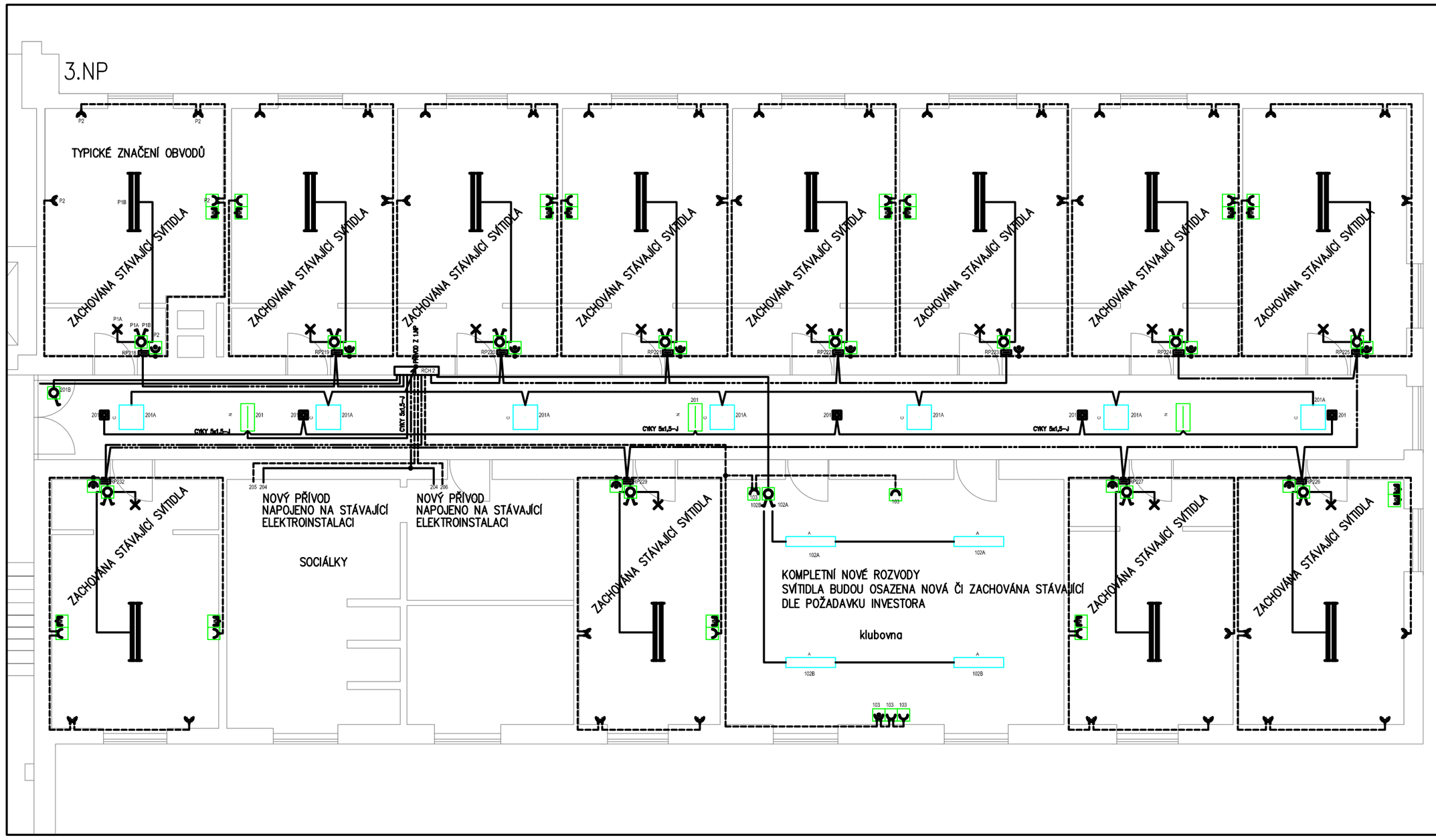

LEGENDA

- SPÍNAČ ŘAZEN 6
- SPÍNAČ ŘAZEN 7
- SPÍNAČ ŘAZEN 1
- SPÍNAČ ŘAZEN 5
- POHYBOVÉ ČIDLO
- ZÁSUVKA S OCHRANNÝM KOLÍKEM 16A
- ZÁSUVKA S OCHRANNÝM KOLÍKEM 16A S PŘEPĚŤOVOU OCHRANOU "D"
- ZÁSUVKA DVOJNÁSOBNÁ S OCHRANNÝM KOLÍKEM 16A
- ZÁSUVKA DVOJNÁSOBNÁ S OCHRANNÝM KOLÍKEM 16A S PŘEPĚŤOVOU OCHRANOU "D"
- STÁVAJÍCÍ SVÍTIDLA
- NÁSTĚNNÉ SVÍTIDLO
- STÁVAJÍCÍ ZÁŘIVKOVÉ SVÍTIDLO
- A — Přisazené LED svítidlo, mikroprizmatický kryt Čistá podání barev 80 Teplota chromatičnosti 4000 K Světelný tok 4350 lm Příkon 38,0 W
- B — Přisazené LED svítidlo, matná mřížka Čistá podání barev 80 Teplota chromatičnosti 4000 K Světelný tok 4150 lm Příkon 42,0 W
- D — Zápustné/přisazené, LED svítidlo Aqyester Čistá podání barev 80 Teplota chromatičnosti 4000 K Světelný tok 3633 lm Příkon 38,0 W
- C — Vestavné LED svítidlo, matná mřížka, Čistá podání barev 80 Teplota chromatičnosti 4000 K Světelný tok 3100 lm Příkon 28,0 W
- N — Nouzové svítidlo LOVATO P, vestavné, asymetrické chr. C Nouzový provoz/dobíjecí provoz pro malé orientační osvětlení Čistá podání barev 80 Teplota chromatičnosti 0 K Světelný tok 250 lm Příkon 3,0 W
- 101A - ČÍSLO OBVODU / 105 - ČÍSLO OBVODU — PŘÍSTROJE OSAZENY VE SPOLEČNÉM VIDERÁMEČKU
- STA PŘ TEL — OSAZENA POUZE KRABICE A RÁMEČEK – STROJEK A KRYT DODÁ SLP
- ZÁSUVKA PRO NAPOJENÍ ČÁSTEČNĚ ŠIROKÝ TELEVIZORU
- ZÁSUVKA S MOŽNOSTÍ PŘIPOJENÍ TELEFONNÍHO PŘÍSTROJE A DATOVÉHO KABELU (PC SÍŤ) PROKUSELOVÁNÍ 2xKABEL UTP CAT 5e V TR. PVC Z MÍSTA ROUTERU (SERVERU)
- ZÁSUVKA HDMI
- MÍSTO S PRŮCHODEM MEZI PODLAŽBMI (SLABO I SILNO)

POZNÁMKA

ROZVODY PROVEDENY KABELY CYKY A VCDIŘ CYKYL POD OMÍTKOU A V PODHLEDECH
DIMENZE KABELŮ JEDNOTLIVÝCH OKRUHŮ VIZ. DALŠÍ STUPEŇ PD.

PŘED ZAHÁJENÍM MONTÁŽE JE TŘEBA VÝŠKY PŘÍSTROJŮ A SVÍTIDEL UPŘESNIT S INVESTOREM.
TYPY SVÍTIDEL BUDOU OSAZENY DLE VŮLE INVESTORA A BUDOU RESPEKTOVAT POŽADAVKY NA ŠKOLY VLIV DLE ČSN 33 2000-3 V PROSTORÁCH (KOUPELNY) BUDOU ROZVODY PROVEDENY DLE ZVLÁŠTNÍCH PŘEDPISŮ (ČSN ŘADA 33 2000 70x)

ELEKTROINSTALACE

Projektant část:	Ing.Jaroslav Altera	PROJEKČNÍ KANCELÁŘ Horní Stakory 77 293 06 Kosmonosy IČO 12539062 tel. 603819842 e-mail:altera@volny.cz ALTERA - ELEKTRICKÉ SYSTÉMY	
Zodpovědný projektant:	Ing.Jaroslav Altera		
Vypracoval:	Daviď Bílek		
Investor	Střední odborná škola a Střední odborné učiliště, Mladá Boleslav, Jičínská 762		
MO Mladá Boleslav	SO Mladá boleslav	Datum	4/2017
Akce	Rekonstrukce elektroinstalace pravé části 2.NP A 3.NP Domov mládeže Střední odborné školy a Středního odborného učiliště, Mladá Boleslav, Jičínská 762	Stupeň	RDS
		Číslo zak.	
		Arch. čís.	
		Formát	10xA4
Obsah: PŮDORYS 3.NP		Měřítko 1:50	Číslo: EL-V-03