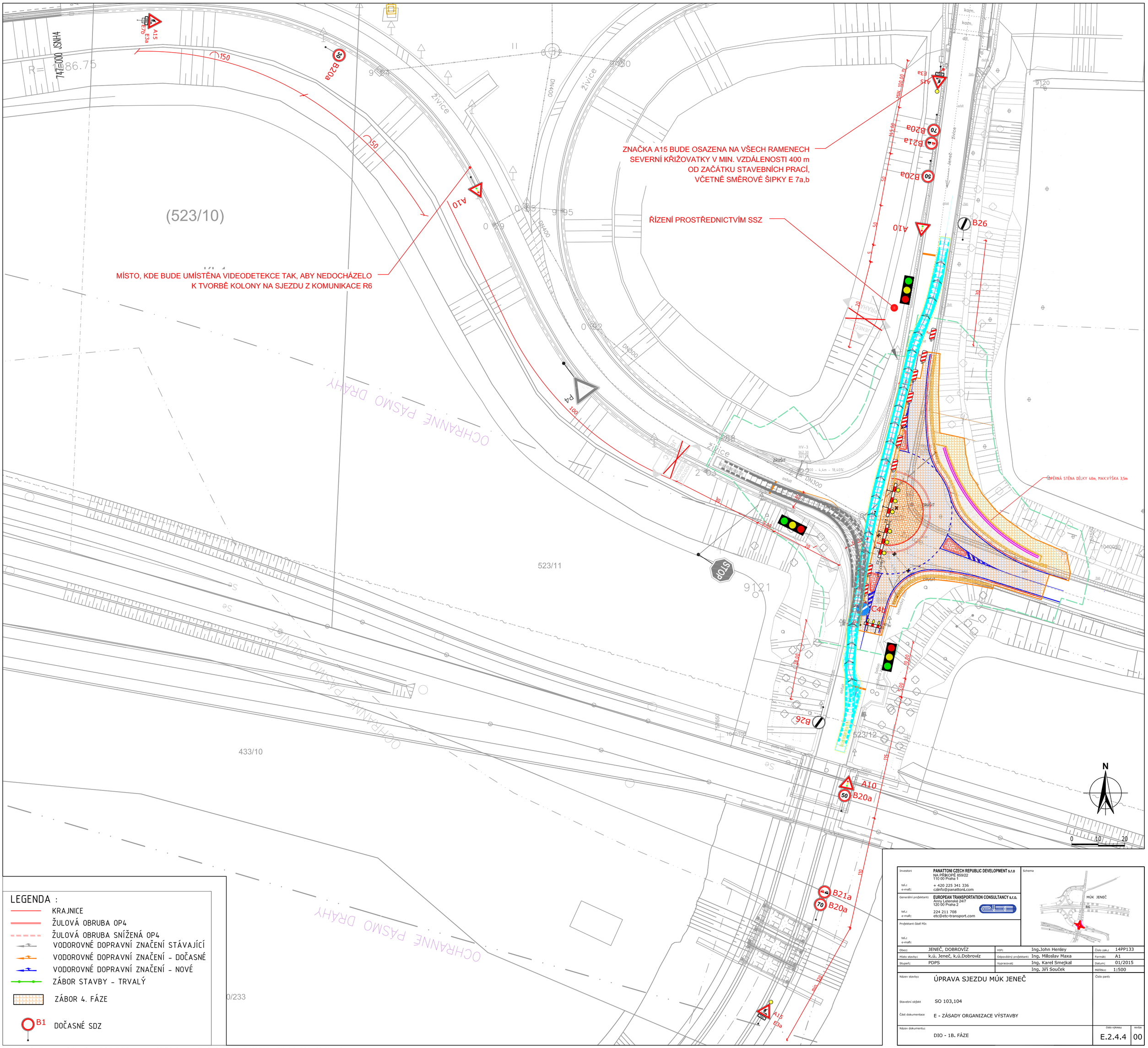

LEGENDA :

- KRAJNICE
- ŽULOVÁ OBRUBA OP4
- ŽULOVÁ OBRUBA SNÍŽENÁ OP4
- VODOROVNÉ DOPRAVNÍ ZNAČENÍ STÁVAJÍCÍ
- VODOROVNÉ DOPRAVNÍ ZNAČENÍ - DOČASNÉ
- VODOROVNÉ DOPRAVNÍ ZNAČENÍ - NOVÉ
- ZÁBOR STAVBY - TRVALÝ
- ZÁBOR 4. FÁZE
- B1 DOČASNÉ SDZ

Investor:	PANATTONI CZECH REPUBLIC DEVELOPMENT s.r.o NA PŘÍKOPĚ 859/22 110 00 Praha 1			Schema	
tel.: e-mail:	+ 420 225 341 336 czinfo@panattoni.com				
Generální projektant:	EUROPEAN TRANSPORTATION CONSULTANCY s.r.o. Anny Letenské 24/7 120 00 Praha 2				
tel.: e-mail:	224 211 708 etc@etc-transport.com				
Projektant částí PD:					
tel.: e-mail:					
Obec:	JENEČ, DOBROVÍZ	HIP:	Ing.John Henley	Číslo zak.:	14PP133
Místo stavby:	k.ú. Jeneč, k.ú.Dobrovíz	Odpovědný projektant:	Ing. Miloslav Maxa	Formát:	A1
Stupeň:	PDPS	Vypracoval:	Ing. Karel Smejkal	Datum:	01/2015
			Ing. Jiří Souček	Měřítko:	1:500
Název stavby:	ÚPRAVA SJEZDU MÚK JENEČ			Číslo paré:	
Stavební objekt	SO 103,104				
Část dokumentace	E - ZÁSADY ORGANIZACE VÝSTAVBY				
Název dokumentu:	DIO - 1B. FÁZE			číslo výkresu: E.2.4.4	revize: 00

P:\Dobroviz_Pannatoni\Drawings\DSP_DPS_uprava_MUK_Jenec_Jih_TENDR_E_ZOV\DIO_E.2.4.3_DIO_1B.faze.dwg