



INVESTICE DO VAŠÍ BUDOUCNOSTI  
SPOLUFINANCOVÁNO EVROPSKOU  
UNIÍ Z EVROPSKÉHO FONDU PRO  
REGIONÁLNÍ ROZVOJ



## SMLOUVA na dodávku a montáž

číslo objednatele .....

číslo zhotovitele 1/2014

**Dodávka interiérů v rámci projektu „Rekonstrukce a nové využití zámku v Roztokách u Prahy“ – část 1**

### Smluvní strany

Objednatel

**Středočeský kraj**

se sídlem Zborovská 11, 150 21 Praha 5

zastoupený: MVDr. Josefem Řihákem, hejtmanem Středočeského kraje

Dr. Ing. Jiřím Peřinou, radním pro oblast financí

IČ: 70891095

bankovní spojení: PPF banka, a.s.

číslo účtu: 4440009090/6000

dále jen „objednatel“

**a**

Zhotovitel

**LOTECH Design spol. s r.o.**

se sídlem: Zlatnická 6, 110 00 Praha 1

zapsaný v obchodním rejstříku vedeném Městským soudem v Praze v oddíle C, vložka 42275

jednající Ing.arch.Tomáš Kulík,

IČ: 64941612 DIČ: CZ64941612

Bankovní spojení: Komerční banka Praha 1 číslo účtu 19-5535330287/0100

dále jen „zhotovitel“ nebo „dodavatel“

uzavírají podle ustanovení § 536 a následujících zákona č. 513/1991 Sb.,  
obchodní zákoník, ve znění pozdějších předpisů (dále jen „obchodní zákoník“)

**tuto smlouvu o dílo:**

## Článek I. Předmět smlouvy

- 1.1. Předmětem smlouvy je dodávka prvků vybavení, vitrín ve formě zakázkové práce s kovem a sklem do interiéru zámku v Roztokách u Prahy v rámci akce: **Dodávka interiérů v rámci projektu „Rekonstrukce a nové využití zámku v Roztokách u Prahy“**, a to v souladu se specifikací, obsaženou ve výkazu výměr a tabulce prvků a nabídce zhotovitele, které jsou označeny jako **příloha č. 1** a tvoří nedílnou součást této Smlouvy (dále jen „dodávka“ nebo „dílo“).

Místem plnění zakázky je budova Středočeského muzea a v Roztokách u Prahy, Zámek čp. 1, 252 63 Roztoky u Prahy.

- 1.2. Zhotovitel provede dodávku a instalaci předmětu díla dle výkazu výměr, tabulky prvků a nabídky, které jsou přílohou č. 1 této smlouvy. Jednotlivé části předmětu díla budou dodány nové, plně funkční a odpovídající jak technickým normám, tak specifikaci jednotlivých dodávaných výrobků tak, jak ji deklarují jejich výrobci a zhotovitel v rámci nabídky, kterou podal v zadávacím řízení na výběr dodavatele této zakázky. Součástí povinnosti zhotovitele dodat předmět této smlouvy je i předání všech dokladů, které se k dodávaným částem předmětu díla vztahují nebo jsou potřebné k jejich užívání za účelem, ke kterému jsou v rámci objektů, kde budou instalovány, určeny. Za takové doklady se považují zejména návody k použití, certifikáty bezpečnosti a jakosti a záruční listy. Montáží se pro potřeby této smlouvy rozumí montáž a zprovoznění všech dílčích technických prvků a zařízení tvořících předmět díla dle této smlouvy, včetně dopravy takových technických prvků a zařízení do místa instalace a zaškolení obsluhy takových zařízení z řad osob k tomu určených objednatelem. Součástí předmětu díla je i úklid prostor, kde bude dílo provedeno a odstranění odpadu, který při provádění díla vznikne.
- 1.3. Dodavatel se zavazuje, že provede dílo v rozsahu, způsobem, v jakosti a za podmínek dohodnutých v této smlouvě, svým jménem a na vlastní odpovědnost, v souladu s právními předpisy a technickými normami ČR, jakož i v souladu s pokyny výrobců jednotlivých zařízení a strojů, tvořících předmět díla.
- 1.4. Objednatel se zavazuje za provedení díla uvedené v bodě 1.1. zaplatit dodavateli cenu za dílo uvedenou v článku III. této smlouvy, a to za podmínek uvedených v této smlouvě.
- 1.5. Dodavatel bere na vědomí, že zhotovení díla je financováno ze strany objednatele prostřednictvím dotací z veřejných prostředků České republiky a Evropské unie, kterými jsou finanční prostředky rozpočtu Středočeského kraje, státního rozpočtu České republiky a rozpočtu Regionální rady regionu soudružnosti Střední Čechy. Obě smluvní strany se tedy

zavazují dodržet povinnosti, které jim vzhledem k této skutečnosti plynou z platných právních předpisů České republiky a Evropské unie, včetně podmínek upravujících poskytování dotací z Regionálního operačního programu regionu soudružnosti NUTS 2 Střední Čechy.

## Článek II.

### Doba zhotovení díla

- 2.1. Dodavatel se zavazuje řádně a úplně dokončit dílo dle této smlouvy bez vad a nedodělků nejpozději do čtyř měsíců ode dne, kdy k tomu bude objednatelem písemně vyzván.
- 2.2. Výzvu dle předchozího odstavce není objednatel povinen učinit v případě, že nebude mít zajištěny finanční prostředky na financování plnění dle této smlouvy. V případě, že objednatel neučiní výzvu k plnění dle předchozího odstavce do dvou měsíců, bude dodavatel i objednatel oprávněn od této smlouvy odstoupit. V případě, že zhotovitel začne provádět dílo bez písemné výzvy popsané v čl. 2.1., nese náklady na práce a dodávky takto provedené sám a objednatel není povinen jejich cenu ani náklady takto vynaložené zhotoviteli hradit.
- 2.3. Dodavatel může realizovat dodávky i před sjednanou dobou.

## Článek III.

### Cena za dílo

- 3.1. Cena za dílo dle bodu 1.1. je sjednána dohodou na základě nabídkové ceny dodavatele dohodou smluvních stran v souladu se zákonem č.526/1990 Sb., o cenách, ve znění pozdějších předpisů, v celkové výši 1,077.100.-Kč bez DPH, a to jako cena nejvýše přípustná.  
K této ceně za dílo bude dodavatelem účtována v souladu se zákonem č. 235/2004 Sb., o dani z přidané hodnoty, v platném znění, DPH ve výši 226.191.- Kč.  
Celková cena za dílo včetně DPH činí 1,303.291.- Kč.

Nedílnou součástí smlouvy je položkový rozpočet předmětu díla a je označen jako **příloha č. 2**. Jednotkové ceny uvedené v položkovém rozpočtu jsou pevné a platné po celou dobu realizace díla.

- 3.2. Dodavatel je oprávněn změnit účtovanou výši DPH v souladu se zákonem č. 235/2004 Sb., o dani z přidané hodnoty, jestliže po uzavření této smlouvy o dílo nabude účinnosti zákon, kterým bude výše DPH v uvedeném zákoně změněna.

#### Článek IV. Platební podmínky

- 4.1. Objednatel nebude poskytovat dodavateli zálohu, pokud se smluvní strany nedohodnou jinak.
- 4.2. Cena díla bude objednatel uhrzena dodavateli na základě faktury, která bude splňovat náležitosti daňového dokladu dle platných obecně závazných právních předpisů, tj. dle zákona č. 235/2004 Sb., o dani z přidané hodnoty, v platném znění a bude v ní uveden název akce **Dodávka interiérů v rámci projektu „Rekonstrukce a nové využití zámku v Roztokách u Prahy“** a číslo smlouvy CES objednatele.
- 4.3. Objednatel se zavazuje zaplatit cenu dle čl. III. této smlouvy na základě daňového dokladu – faktury, vystaveného a doručeného prodávajícím kupujícímu nejpozději 10. den následující po řádném a úplném dokončení díla bez vad a nedodělků; nedílnou součástí faktury musí být soupis provedených prací a dodávek, který písemně odsouhlasí zmocněný zástupce objednatele, podložený kopiemi dokladů prokazujícími realizaci provedených dodávek a dokladem o převzetí řádně dokončeného díla objednatel. Před řádným a úplným dokončením díla bez vad a nedodělků není zhotovitel oprávněn cenu díla účtovat.
- 4.4. Faktura je splatná ve lhůtě **30** kalendářních dnů od jejího doručení objednateli za předpokladu, že bude vystavena v souladu s platebními podmínkami a bude splňovat všechny uvedené náležitosti, týkající se vystavené faktury. Pokud faktura nebude vystavena v souladu s platebními podmínkami nebo nebude splňovat požadované náležitosti, je objednatel oprávněn fakturu dodavateli vrátit; vrácením pozbývá faktura splatnosti.
- 4.5. Pro účel dodržení termínu splatnosti faktury je platba považována za uhrzenou v den, kdy byla odepsána z účtu objednatele a poukázána ve prospěch účtu dodavatele. Smluvní strany se dále dohodly, že v případě, že se zhotovitel stane ve smyslu ust. § 106a zákona o dani z přidané hodnoty nespolehlivým plátcem daně a po dobu, kdy za něj ve smyslu uvedeného zákonného ustanovení bude považován (tedy až do doby, kdy bude rozhodnuto, že není nespolehlivým plátcem daně), bude objednatel oprávněn hradit účtované části ceny díla co do částky, odpovídající dani z přidané hodnoty, přímo na účet správce daně. Poukázáním příslušné částky na účet správce daně se v dané části bude považovat účtovaná částka za uhrzenou.
- 4.6. Objednatel je oprávněn pozastavit úhradu kterékoliv platby v průběhu zhotovování díla, jestliže dodavatel neplní termíny uvedené v článku II., bodě 2.1. a 2.2. této smlouvy nebo jestliže zhotovitel neodstraní zjištěné vady a nedodělky dosavadního plnění předmětu díla nebo jestliže je dodavatel v prodlení s plněním peněžitého závazku vůči objednateli podle této smlouvy.

- 4.7. Veškeré platby budou prováděny v českých korunách.
- 4.8. Dodavatel souhlasí dle ust. § 2e) zákona č. 320/2001 Sb., o finanční kontrole, s výkonem kontroly na předmět zakázky. Dodavatel souhlasí se vstupem kontrolních orgánů strukturálních fondů Evropské unie do svých objektů, ve kterých se předmět smlouvy realizuje. Dále se zavazuje předložit ke kontrole výše uvedeným kontrolním orgánům veškerou provozní a účetní evidenci, která se týká předmětu smlouvy. Tato evidence musí být archivována v souladu s požadavky zákona o účetnictví a zákona o daních z příjmů. Zhotovitel se zavazuje poskytovat příslušným orgánům ve stanovených termínech úplné, pravdivé informace a dokumentaci související se smlouvou a projektem (zakázkou, předmětem smlouvy), dokladovat svoji činnost a umožnit vstup kontrolou pověřeným osobám – zaměstnancům objednavatele, Regionální rady regionu soudržnosti Střední Čechy, Ministerstva financí, Evropské komise, Evropského účetního dvora, Nejvyššího kontrolního úřadu, finančního úřadu, a dalších oprávněných orgánů statní správy do svých objektů a na pozemky k ověřování plnění podmínek smlouvy, a to po celou dobu realizace projektu (zakázky, předmětu smlouvy) za účelem kontroly plnění smlouvy a tuto kontrolu, dle požadavků pověřených osob v jimi požadovaném rozsahu, neprodleně umožnit. V případě, že část díla bude zhotovitel plnit prostřednictvím jiných subjektů je povinen zajistit, aby tyto subjekty podléhali povinnostem uvedeným v tomto bodě smlouvy. Tuto povinnost má zhotovitel i v případě dodavatelských subjektů. Zhotovitel se dále zavazuje uchovávat veškerou dokumentaci související se smlouvou a projektem (zakázkou, předmětem smlouvy) po dobu 10 let ode dne předání a převzetí díla. Zhotovitel je povinen smluvně zajistit, aby součinnost při plnění jeho závazků dle tohoto bodu smlouvy v plném rozsahu poskytli i jeho subdodavatelé. Pokud tak neučiní, bude odpovídat objednateli za jejich nesoučinnost sám.

#### Článek V.

##### Oprávnění zástupci smluvních stran

- 5.1. Dalšími oprávněnými zástupci objednatele při provádění a převzetí díla a ve věcech technických (dále jen „oprávnění zástupci objednatele“) jsou: Ing. Václava Štědrá, vedoucí Odboru regionálního rozvoje, pověřená zastupováním, Mgr. Martin Roztočil, vedoucí Odboru investic.

Ve věcech smluvních zastupuje objednatele statutární zástupce: MVDr. Josef Řihák, hejtman Středočeského kraje, Dr. Ing. Jíří Peřina, radní pro oblast financí.

- 5.2. Oprávněnými zástupci dodavatele jsou **Ing.arch.Tomáš Kulík, tel. 221877252 , email: design@lotech.eu (vč. kontaktů, e-mailových adres)**



## Článek VI.

### Práva a povinnosti smluvních stran

- 6.1. Dodavatel je povinen provést dílo na svůj náklad a na své nebezpečí. Dílo je povinen provést v souladu s právními předpisy, technickými normami, jeho specifikací v oceněném výkazu výměr, který tvoří přílohu této smlouvy a technickými specifikacemi a pokyny výrobců jednotlivých technických prvků a zařízení tvořících předmět díla. Dodavatel zajišťuje provedení díla svými pracovníky nebo pracovníky třetích osob. Dodavatel má i při provádění díla jinou osobou odpovědnost, jako by dílo prováděl sám, a odpovídá za neplnění či porušení povinností vyplývajících z této smlouvy.
- 6.2. Dodavatel se zavazuje, že před započatím výroby, dodávky a instalace prvků vybavení, vitrín ve formě zakázkové práce s kovem a sklem, zkonzultuje veškeré postupy a materiály s objednatelem, PhDr. Ivanou Kubečkovou, vedoucí odborného oddělení etnografiky či Mgr. Marcelou Šášinkovou, historikem a spolu si je písemným protokolem odsouhlasí. V případě, že dodavatel začne provádět výrobu, dodávku a instalaci bez tohoto odsouhlasení objednatelem, nese náklady na práce a dodávky takto provedené sám a objednatel není povinen jejich cenu ani náklady takto vynaložené dodavateli hradit.
- 6.3. Objednatel je oprávněn kontrolovat provádění díla. Zjistí-li, že dodavatel provádí dílo v rozporu se svými povinnostmi, je objednatel oprávněn dožadovat se toho, aby dodavatel odstranil vady vzniklé vadným prováděním a dílo prováděl řádným způsobem.
- 6.4. Dodavatel je povinen na požádání předložit objednateli veškeré doklady o provádění díla.
- 6.5. Veškeré škody, které vzniknou v důsledku provádění díla z důvodu na straně dodavatele třetím (na díle nezúčastněným) osobám, případně objednateli, je povinen dodavatel neprodleně uhradit. Za tímto účelem je dodavatel povinen být po dobu provádění díla pojištěn pro případ škody, kterou při své podnikatelské činnosti způsobí třetím osobám, a to s pojistným limitem v minimální výši 1.200.000,- Kč.
- 6.6. Dodavatel prohlašuje, že ke dni podpisu této smlouvy:
  - a) za účelem řádné realizace díla si upřesnil s oprávněnými zástupci objednatele veškeré nejasnosti,
  - b) všechny technické a dodací podmínky díla zahrnul do kalkulace cen,
  - c) veškeré své požadavky na objednatele uplatnil v této smlouvě,
  - d) řádně překontroloval předané podkladové materiály pro řádné provedení díla a nejsou mu známy žádné překážky, které by mu bránily řádně provést dílo tak, jak se zavázal touto smlouvou.

- 6.7. Nebezpečí škody na díle nese dodavatel. Předáním a převzetím díla přechází nebezpečí škody na tomto díle na objednatele a tímto okamžikem objednatel rovněž nabývá vlastnické právo k dílu.
- 6.8. Objednatel je povinen řádně a kvalitně provedené dílo převzít.
- 6.9. Objednatel je povinen zaplatit zhotoviteli řádně cenu díla.

## VII. Záruka

- 7.1. Délka záruční doby za jakost dodávky je sjednána na dobu **60 měsíců**. Záruční doba počíná běžet dnem protokolárního předání a převzetí díla. Pokud byl předmět plnění převzat s vadami a nedodělky, počíná záruční doba běžet až ode dne jejich úplného odstranění. Práva z odpovědnosti za vady, které jsou zřejmé již při odevzdávání a přejímání, musí objednatel uvést v zápisu o převzetí.
- 7.2. V průběhu záruky za jakost dodávky bude mít předmět plnění vlastnosti vyplývající z této smlouvy a dále bude mít obvyklé vlastnosti pro využití díla ke stanovenému účelu, v souladu s ust. § 536 a násl. zákona č. 513/1991 Sb., obchodní zákoník, v platném znění.
- 7.3. Pokud se v průběhu záruční lhůty vyskytnou na dodávce vady, má objednatel právo na jejich bezplatné odstranění. Objednatel je povinen tyto vady u dodavatele neprodleně písemně reklamovat. V průběhu záruční lhůty je dodavatel povinen nastoupit k odstranění vad do 5-ti pracovních dnů od doručení písemné reklamace objednateli a tyto vady odstranit nejpozději do 15 dnů od obdržení takové reklamace. Dodavatel je povinen nejpozději do konce třetího pracovního dne po obdržení písemné reklamace objednateli oznámit, zda reklamaci uznává a kdy se dostaví k jejímu odstranění, případně z jakých důvodů odmítá reklamaci uznat. Zhotovitel může nahradit reklamovaný výrobek výrobkem novým. Vada nebo nedodělek se mají za odstraněné okamžikem jejich řádného a úplného odstranění a protokolárním převzetím takto opravené nebo vyměněné části předmětu plnění objednatelem.
- 7.4. Jestliže v případě oprávněné reklamace objednatele nenastoupí dodavatel k odstranění reklamovaných vad a nedodělků ve lhůtě stanovené v bodě 7.3., nebo v uvedené lhůtě vady neodstraní, je objednatel oprávněn nechat odstranit reklamované vady a nedodělků díla na náklady zhotovitele jiným dodavatelem a zhotovitel je povinen uhradit objednateli náklady s tím spojené.
- 7.5. Nároky z odpovědnosti ze záruky za jakost díla se nedotýkají nároků na náhradu škody nebo na smluvní pokutu.

## Článek VIII. Odstoupení od smlouvy

- 8.1. Objednatel může odstoupit od smlouvy, poruší-li dodavatel své smluvní povinnosti a dodavatel byl na tuto skutečnost prokazatelnou formou (doporučený dopis) upozorněn. Současně objednateli vzniká nárok na úhradu vícenákladů vynaložených na dokončení předmětu plnění uvedeného v čl. I. této smlouvy a na náhradu ztrát vzniklých prodlením termínu jejího dokončení ve stejném rozsahu.
- 8.2. Podstatným porušením této smlouvy ze strany dodavatele se rozumí zejména nesplnění smluvních termínů podle této smlouvy nebo vyhlášení konkursu na dodavatele.
- 8.3. Odstoupení od smlouvy strana oprávněná oznámí straně povinné bez zbytečného odkladu poté, kdy strana povinná poruší své povinnosti ve smyslu ust. 8.2. této smlouvy.
- 8.4. Stanoví-li oprávněná strana pro dodatečné plnění lhůtu, vzniká jí právo odstoupit od smlouvy po marném uplynutí této lhůty. Jestliže však strana, která je v prodlení, písemně prohlásí, že svůj závazek nesplní, může oprávněná strana odstoupit od smlouvy před uplynutím lhůty dodatečného plnění, kterou stanovila, tzn. ihned poté, co prohlášení povinné strany obdrží.
- 8.5. Odstoupením od smlouvy zanikají všechna práva a povinnosti stran ze smlouvy. Odstoupení od smlouvy se však nedotýká nároku na náhradu škody vzniklé porušením smlouvy, řešení sporů mezi smluvními stranami, nároků na smluvní pokuty a jiných nároků, které podle této smlouvy nebo vzhledem ke své povaze mají trvat i po ukončení smlouvy.
- 8.6. Objednatel je dále oprávněn odstoupit od smlouvy v případě, kdy není schopen uhradit sjednanou cenu díla z důvodů nedostatku finančních prostředků. Dodavatel pak má nárok na úhradu účelně vynaložených nákladů prokazatelně spojených s dosud provedenými pracemi mimo nákladů spojených s odstoupením od smlouvy.

## IX. Smluvní pokuty a úrok z prodlení

- 9.1. V případě, že dodavatel bude v prodlení s úplným dokončením díla bez vad a nedodělků nebo jeho části, je povinen zaplatit objednateli smluvní pokutu, jejíž výše bude určena jako násobek počtu dní prodlení se zhotovením díla a 0,5 % z ceny díla bez DPH, označené v čl. III. bodě 3.1. této smlouvy. V případě, že dodavatel prokáže, že prodlení vzniklo z viny na straně objednatele, zanikne objednateli právo smluvní pokutu uplatňovat. Dodavatel není v prodlení, pokud nemohl plnit v důsledku vyšší moci.



- 9.2. V případě, že dodavatel nedodrží lhůtu pro odstranění vad a nedodělků dle bodu 7.3. této smlouvy, je povinen uhradit objednateli smluvní pokutu, jejíž výše bude určena jako násobek počtu dní prodlení s odstraněním vad a nedodělků a částky 1.000,-Kč.
- 9.3. Smluvní pokuty uvedené v bodě 9.1., 9.2. hradí dodavatel nezávisle na tom, zda a v jaké výši vznikne objednateli škoda, kterou je oprávněn objednatel vymáhat samostatně a bez ohledu na její výši.

## Článek X. Závěrečná ustanovení

- 10.1. V případě změny údajů uvedených v záhlaví smlouvy, týkající se smluvních stran, je povinna ta smluvní strana, u které změna nastala, informovat o ní druhou smluvní stranu, a to průkazným způsobem a bez zbytečného odkladu. V případě, že z důvodu nedodržení nebo porušení této povinnosti dojde ke škodě, je strana, která škodu způsobila, tuto v plném rozsahu nahradit.
- 10.2. Veškerá textová dokumentace, kterou při plnění smlouvy předává či předkládá dodavatel objednateli, musí být předána či předložena v českém jazyce.
- 10.3. Písemnosti mezi stranami této smlouvy, s jejichž obsahem je spojen vznik, změna nebo zánik práv a povinností upravených touto smlouvou (zejména odstoupení od smlouvy či výpověď) se doručují do vlastních rukou. Povinnost smluvní strany doručit písemnost do vlastních rukou druhé smluvní straně je splněna při doručování poštou, jakmile pošta písemnost adresátovi do vlastních rukou doručí. Účinky doručení nastanou i tehdy, jestliže pošta písemnost smluvní straně vrátí jako nedoručitelnou a adresát svým jednáním doručení zmařil nebo přijetí písemnosti odmítl.
- 10.4. Jakákoliv ústní ujednání při provádění díla, která nejsou písemně potvrzena oprávněnými zástupci všech smluvních stran, jsou právně neúčinná.
- 10.5. Smlouvu lze měnit pouze písemnými dodatky podepsanými statutárními zástupci všech smluvních stran. To se týká veškerých víceprací, méněprací a změny dodávek a montáže. Tyto musí být současně předem odsouhlaseny technickým zástupcem objednatele.
- 10.6. Ostatní vztahy smluvních stran v této smlouvě výslovně neupravené se řídí obchodním zákoníkem
- 10.7. Tato smlouva je vyhotovena v 5 stejnopisech, z nichž objednatel obdrží 3 stejnopisy a dodavatel 2 stejnopisy.

10.8. Smluvní strany prohlašují, že si smlouvu přečetly, s obsahem souhlasí a na důkaz jejich svobodné, pravé a vážné vůle připojují své podpisy.

Přílohy:

Příloha č. 1 – Výkaz výměr, tabulka prvků a nabídka zhotovitele

Příloha č. 2 – Položkový rozpočet

25 -03- 2014

V Praze dne.....

Objednatel  
Středočeský kraj



.....  
Dr. Ing. Jiří Peřina  
radní pro oblast financí

V Praze dne 12.3.2014

Dodavatel  
LOTECH Design spol. s r.o

  
**LOTECH DESIGN s.r.o.**  
ZLATNICKÁ 6, 110 00 PRAHA 1  
IČO: 64941612 DIČ: CZ64941612

.....  
Ing.arch.Tomáš Kulík  
jednatel společnosti

# KRYCÍ LIST SOUPISU

Stavba: 13018 - Rekonstrukce zámku v Rostokách u Prahy

**Objekt: 01 - Historická expozice**

KSO: 801 47

Místo: Rostoky u Prahy

Datum: 09.12.2013

Zadavatel:

Středočeský kraj, Zborovská 11, Praha 5

IČ:

DIČ:

Uchazeč:

JKSO 801 47/CC-CZ 12614/ CÚ 2012

IČ:

DIČ:

Projektant:

Projektový atelier pro architekturu a pozem stavby

IČ:

DIČ:

Poznámka:

**Cena bez DPH**

**1 077 100,00**

DPH základní	21,00%	ze	1 077 100,00	226 191,00
snižena	15,00%	ze	0,00	0,00

**Cena s DPH**

**v CZK**

**1 303 291,00**

# REKAPITULACE ČLENĚNÍ SOUPISU PRACÍ

Stavba: 13018 - Rekonstrukce zámku v Roztokách u Prahy

**Objekt:** 01 - Historická expozice

Místo: Roztoky u Prahy

Datum: 09.12.2013

Zadavatel: Středočeský kraj, Zborovská 11, Praha 5

Projektant: Projektový atelier pro architekt

Uchazeč: JKSO 801 47/CC-CZ 12614/ CÚ 2012

Kód dílu - Popis

Cena celkem [CZK]

## Náklady soupisu celkem

**1 077 100,00**

### RUP - Řemesla s uměleckým podílem

**1 077 100,00**

736 - Vestavěné prvky

174 400,00

736.6 - Úpravy povrchů, podlahy a osazování výplní

0,00

736.84 - Dokončovací práce - malby

0,00

736.9 - Ostatní konstrukce a práce-bourání

0,00

736.99 - Prvky vybavení

174 400,00

737 - Volné prvky

902 700,00

# SOUPIS PRACÍ

Stavba: 13018 - Rekonstrukce zámku v Roztokách u Prahy  
**Objekt: 01 - Historická expozice**

Místo: Roztoky u Prahy

Datum: 09.12.2013

Zadavatel: Středočeský kraj, Zborovská 11, Praha 5  
 Uchazeč: JKSO 801 47/CC-CZ 12614/ CÚ 2012

Projektant: Projektový atelier pro architekt

PČ	Typ	Kód	Popis	MJ	Množství	J.cena [CZK]	Cena celkem [CZK]	Cenová soustava
<b>Náklady soupisu celkem</b>							<b>1 077 100,00</b>	
<b>RUP - Řemesla s uměleckým podílem</b>							<b>1 077 100,00</b>	
736 - Vestavěné prvky							174 400,00	
736.6 - Úpravy povrchů, podlahy a osazování výplní							0,00	
1	K	619991021	Oblepení rámu oken a dveří, keramických soklů lepicí páskou Oblepení rámu oken a dveří, keramických soklů lepicí páskou	m2	41,293		0,00	
736.84 - Dokončovací práce - malby							0,00	
3	K	784422271	Malby vápenné bílé dvojnásobně se začištěním a 2x pačokováním v místnostech v do 3,8 m Malby vápenné bílé dvojnásobně se začištěním a 2x pačokováním v místnostech v do 3,8 m 2. patro stropy 29,4+47,2+20,7+36,6+30,9+34,7 Součet	m2	199,500	199,500 199,500	0,00	
2	K	784425271	Malby šablonové v místnostech v do 3,8 m bez úpravy podkladu bez uměleckého podílu při ztvárnění Malby šablonové v místnostech v do 3,8 m	m2	287,740		0,00	
736.9 - Ostatní konstrukce a práce-bourání							0,00	
4	K	952901111	Vyčištění budov bytové a občanské výstavby při výšce podlaží do 4 m Vyčištění budov bytové a občanské výstavby při výšce podlaží do 4 m 2. patro 29,4+47,2+20,7+36,6+30,9+34,7 Součet	m2	199,500	199,500 199,500	0,00	
5	K	959241122	Zřízení ochranné vrstvy stávajících předmětů po dobu stavebních úprav s následným odstraněním Zřízení ochranné vrstvy stávajících předmětů po dobu stavebních úprav s následným odstraněním 2. patro 29,4+47,2+20,7+36,6+30,9+34,7 neobnovování stávajících předmětů, usuty atn 24 Součet	m2	223,500	199,500 24,000 223,500	0,00	
6	M	627502000	fólie impregnovaná papírová role 1,3 x 100 m fólie impregnovaná papírová Baumit Schrenzlage role 1,3 x 100 m 2. patro 29,4+47,2+20,7+36,6+30,9+34,7 neobnovování stávajících předmětů, usuty atn 24 Součet	m2	250,320	199,500 24,000 223,500 250,320	0,00	
736.99 - Prvky vybavení							174 400,00	
7	K	736991678	Historická kachlová kamna, kachle Historická kachlová kamna, kachle	kus	1,000		0,00	
8	K	736991679	Historická kachlová kamna, kování Historická kachlová kamna, kování	kus	1,000		0,00	
9	K	736991680	Historická kachlová kamna, montáž Historická kachlová kamna, montáž	kus	1,000		0,00	
10	K	736991693	Zasklená nika pro exponáty, dodávka Zasklená nika pro exponáty, dodávka	kus	1,000	85 000,00	85 000,00	
11	K	736991694	Zasklená nika pro exponáty, montáž Zasklená nika pro exponáty, montáž	kus	1,000	9 000,00	9 000,00	
12	K	736991771	Zábrana expozice uměleckých předmětů, dodávka	soubor	1,000	74 400,00	74 400,00	



PČ	Typ	Kód	Popis	MJ	Množství	J.cena [CZK]	Cena celkem [CZK]	Cenová soustava
			Zábrana expozice uměleckých předmětů, dodávka					
13	K	736991772	Zábrana expozice uměleckých předmětů, montáž	soubor	1,000	6 000,00	6 000,00	
			Zábrana expozice uměleckých předmětů, montáž					
<b>737 - Volné prvky</b>							<b>902 700,00</b>	
14	K	737991551	Podstavec pod plastiky, montáž	kus	6,000		0,00	
			Podstavec pod plastiky, montáž					
15	K	737991552	Podstavec pod plastiky, dodávka	kus	6,000		0,00	
			Podstavec pod plastiky, dodávka					
16	K	737991553	Podstavec pod plastiky, montáž	kus	2,000		0,00	
			Podstavec pod plastiky, montáž					
17	K	737991554	Podstavec pod plastiky, dodávka	kus	2,000		0,00	
			Podstavec pod plastiky, dodávka					
18	K	737991555	Podstavec, montáž	kus	1,000		0,00	
			Podstavec, montáž					
19	K	737991556	Podstavec, dodávka	kus	1,000		0,00	
			Podstavec, dodávka					
20	K	737991564	Instalační rámec, montáž	kus	2,000		0,00	
			Instalační rámec, montáž					
21	K	737991565	Instalační rámec, dodávka	kus	2,000		0,00	
			Instalační rámec, dodávka					
22	K	737991945	Skleněná bezprašná vitrina, montáž	kus	17,000	2 000,00	34 000,00	
			Skleněná bezprašná vitrina, montáž					
23	K	737991946	Skleněná bezprašná vitrina, dodávka	kus	17,000	51 100,00	868 700,00	
			Skleněná bezprašná vitrina, dodávka					
24	K	737992111	Dobová figurína vč. oděvu specifikovaná v samostatné příloze, model č. 1	kus	1,000		0,00	
			Dobová figurína vč. oděvu specifikovaná v samostatné příloze, model č. 1					
25	K	737992112	Dobová figurína vč. oděvu specifikovaná v samostatné příloze, model č. 2	kus	1,000		0,00	
			Dobová figurína vč. oděvu specifikovaná v samostatné příloze, model č. 2					
26	K	737992113	Dobová figurína vč. oděvu specifikovaná v samostatné příloze, model č. 3	kus	1,000		0,00	
			Dobová figurína vč. oděvu specifikovaná v samostatné příloze, model č. 3					
27	K	737992114	Dobová figurína vč. oděvu specifikovaná v samostatné příloze, model č. 4	kus	1,000		0,00	
			Dobová figurína vč. oděvu specifikovaná v samostatné příloze, model č. 4					
28	K	737992115	Dobová figurína vč. oděvu specifikovaná v samostatné příloze, model č. 5	kus	1,000		0,00	
			Dobová figurína vč. oděvu specifikovaná v samostatné příloze, model č. 5					
29	K	737992116	Dobová figurína vč. oděvu specifikovaná v samostatné příloze, model č. 6	kus	1,000		0,00	
			Dobová figurína vč. oděvu specifikovaná v samostatné příloze, model č. 6					
30	K	737992117	Dobová figurína vč. oděvu specifikovaná v samostatné příloze, model č. 7	kus	1,000		0,00	
			Dobová figurína vč. oděvu specifikovaná v samostatné příloze, model č. 7					
31	K	737992118	Dobová figurína vč. oděvu specifikovaná v samostatné příloze, model č. 8	kus	1,000		0,00	
			Dobová figurína vč. oděvu specifikovaná v samostatné příloze, model č. 8					
32	K	737992119	Dobová figurína vč. oděvu specifikovaná v samostatné příloze, model č. 9	kus	1,000		0,00	
			Dobová figurína vč. oděvu specifikovaná v samostatné příloze, model č. 9					
33	K	737992120	Dobová figurína vč. oděvu specifikovaná v samostatné příloze, model č. 10	kus	1,000		0,00	
			Dobová figurína vč. oděvu specifikovaná v samostatné příloze, model č. 10					
34	K	737992121	Dobová figurína vč. oděvu specifikovaná v samostatné příloze, model č. 11	kus	1,000		0,00	
			Dobová figurína vč. oděvu specifikovaná v samostatné příloze, model č. 11					
35	K	737993636	Treláž s hydroponií, montáž	kus	6,000		0,00	
			Treláž s hydroponií, montáž					
36	K	737993637	Treláž s hydroponií, dodávka	kus	6,000		0,00	
			Treláž s hydroponií, dodávka					

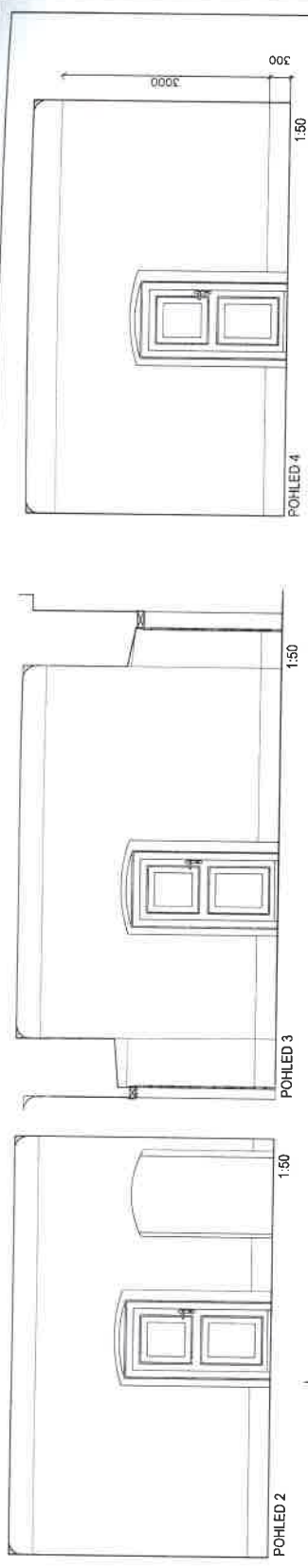

- VÝMALBA  
1,1/3 20. STOLETÍ
- 12 CELOPLOŠNÁ ŠABLONOVÁ MALBA DLE VYBRANÉHO VZORU  
VYMEZENÁ PODSTROPNÍM A SOKLOVÝM PÁSEM  
STROP MONOCHROMNÍ
- 11a 1x FIGURINA Tzv. SLUHA  
11b 1x PÁNSKÝ DOMÁCI KABÁTEK

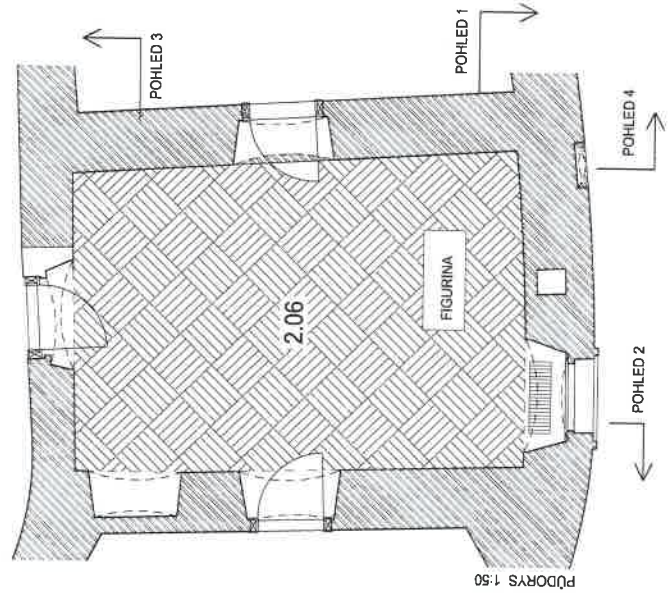
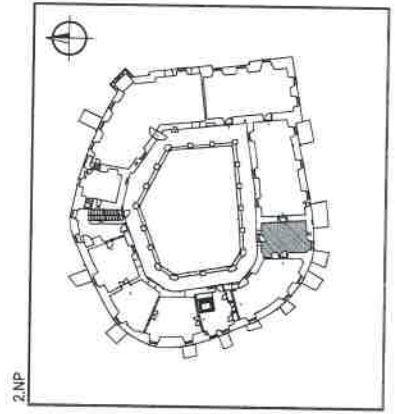

±0,000 = 180,00 m.n.m.

SOUŘADNICOVÝ SYSTÉM JTSK  
VÝŠKOVÝ SYSTÉM Belt po vyrovnání

ZODPĚVITEL:	STŘEDODĚSKÝ KRAJ, ZBĚDOVSKÁ 11, 150 21 PRAHA 5	PANE
ÚZEMELÍ:	STŘEDODĚSKÉ MUZEUM, ZÁMEK č.p. 1, 252 63 ROZTOCKY U PRAHY	
ZÁSTUPCE ÚZEMELÍ:	ŘEDITELKA MUZEA PhDr. Zita Suchánková	
<b>PROJEKTOVÝ ATELIER</b> PRO ARCHITEKTURU A POZEMNÍ STAVBY, spol.s r.o. BĚLEHRADSKÁ 1587/0, 120 00 PRAHA 2 TEL.: 22351 6186, 224 286 555 IČO: 45330818 e-mail: atelier@ateliere.cz		
VEDUCÍ PROJEKTANT:	Ing. arch. Tomáš ŠÁNTAVÝ	MUZEJ DĚLA:
H. AŽ. PROJEKTU:	Ing. arch. Tomáš EFLER	
ZODPĚVITEL PROJEKTANT PRŮFESÍ:	Ing. arch. Tomáš EFLER	
VYPRACOVAL:	Ing. arch. VEREJKOVÁ	
KONTROLOVAL:	Ing. arch. Tomáš ŠÁNTAVÝ	
DIGITÁLNÍ ZPRACOVÁNÍ:	Autocad 2012	ZEMĚN: 0
STUPEŇ:	PROVEDENÍ STAVBY	PROFESÍ:
DATAK:	1/2012	INTERIÉR
	ZNAKOVÉ ČÍSLO: 011 031 12 00	Č. PRŮJEM: 1 / 10
	MĚŘÍTKO: 1 : 50	PŘÍLOHA: 2.06 PÁNSKÝ POKOJ pol.11a,b: 12

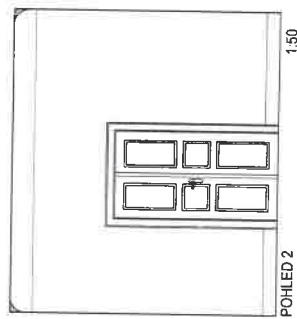

POHLED 2

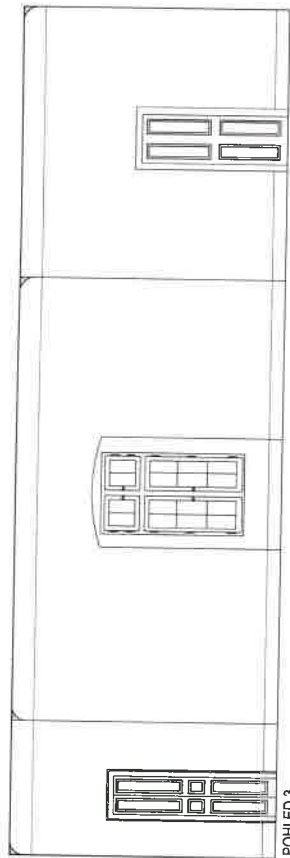

POHLED 3

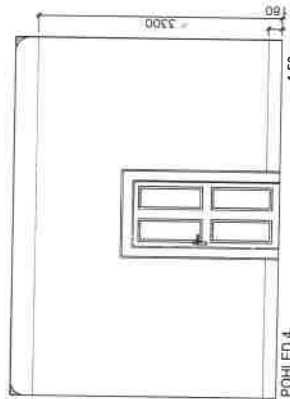

POHLED 4

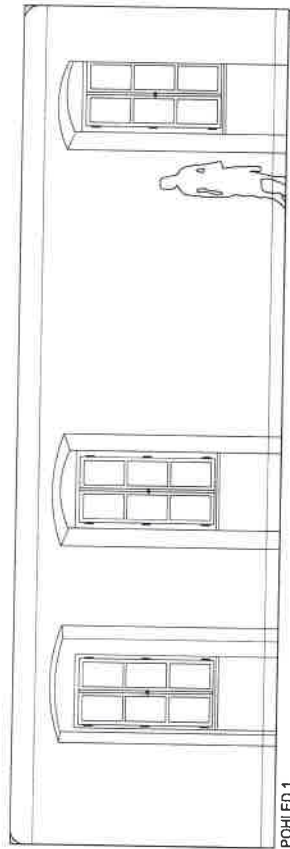

POHLED 1

16 VÝMALBA STĚN- MONOCHROMNÍ ODSTÍN MECHOVÁ ZELENÁ  
 PODSTROPNÍ VLÝS  
 STROP- MONOCHROMNÍ  
 3x FIGURINA+ DÁMSKÉ SPOLEČENSKÉ ŠATY

2.NP

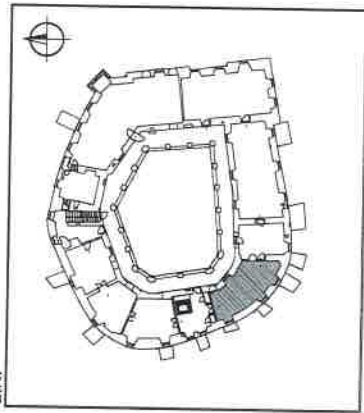

13a figurina  
13b šaty

14a figurina  
14b šaty

15a figurina  
15b šaty

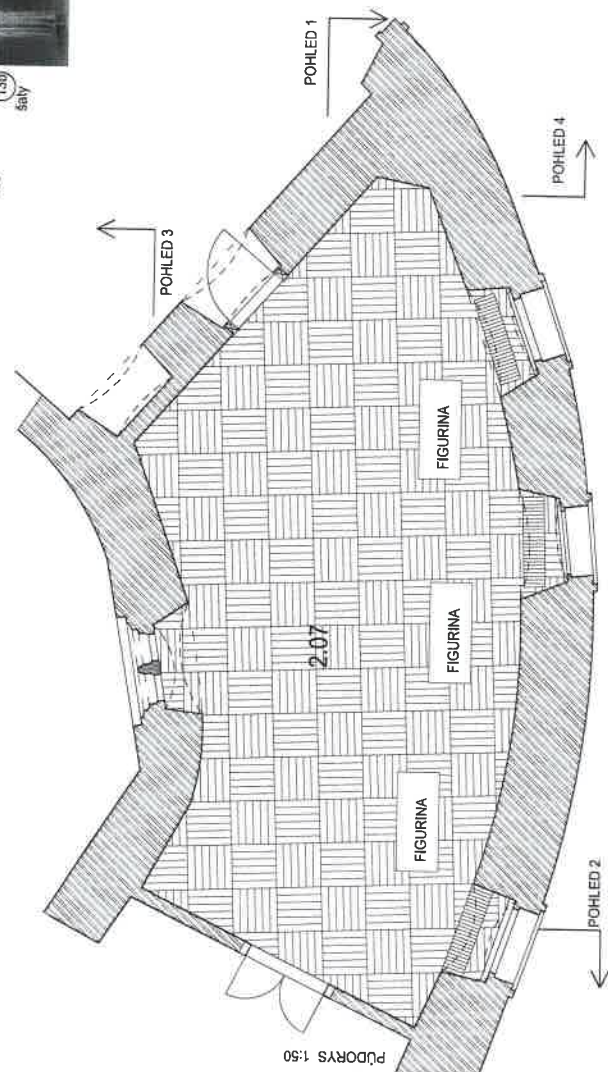

±0,000 = 180,00 m.n.m.

SOUŘADNICOVÝ SYSTÉM JTSK  
 VÝŠKOVÝ SYSTÉM Balt po vyrovnání

ZÁMĚR:	STŘEDOČESKÝ KRAJ, ZBOROVSKÁ 11, 150 21 PRAHA 5	PRŮJEKTANT:	PROJEKTOVÝ ATÉLIER PRO ARCHITECTURU A POZEMNÍ STAVBY, spol. s r. o. BĚLEHABOVSKÁ 186/10, 150 00 PRAHA 5 TEL. 22321 6188, 224 253 585 (ČO-45360816, e-mail atelier@iaba.cz
ÚVĚKEL:	STŘEDOČESKÉ MUZEUM, ZÁMEK č.p. 1, 252 63 ROZTOKY U PRAHY	PRŮJEKT:	REKONSTRUKCE ZÁMKU V ROZTOKÁCH U PRAHY
ZÁSTUPNÍ ÚŘADNÍK:	ŘEDITELKA MUZEJA PHDr. Zlata Suchánková	PROJEKTANT:	ING. ARCH. TOMAŠ ŠAVITAVÝ
VEDOUcí PRŮJEKTANT:	Ing. arch. Tomáš ŠAVITAVÝ	PROJEKTANT PRŮJEKTU:	Ing. arch. Tomáš ŠAVITAVÝ
HL. NŘ. PRŮJEKTU:	Ing. arch. Tomáš ŠAVITAVÝ	VÝPRACOVNÍK:	Eva VEVEŘKOVÁ
ZAPŮSOBNÝ PRŮJEKTANT PRŮJEKTU:	Ing. arch. Tomáš ŠAVITAVÝ	KONTROLNÍK:	Ing. arch. Tomáš ŠAVITAVÝ
OPRAVA PRŮJEKTU:	ARCHAD 2012	ZÁČEK:	0
STUPNĚ:	PRŮJEKT STAVBY	ČÍSLO PRŮJEKTU:	011 031 12 00
DATA:	1/2012	ČÍSLO PRŮJEKTU:	2.07 SALON pol.13a,b,14a,b,15a,b,16
		PROJEKTANT:	INTERIER
		Č. PRŮJEKTU:	I / 11





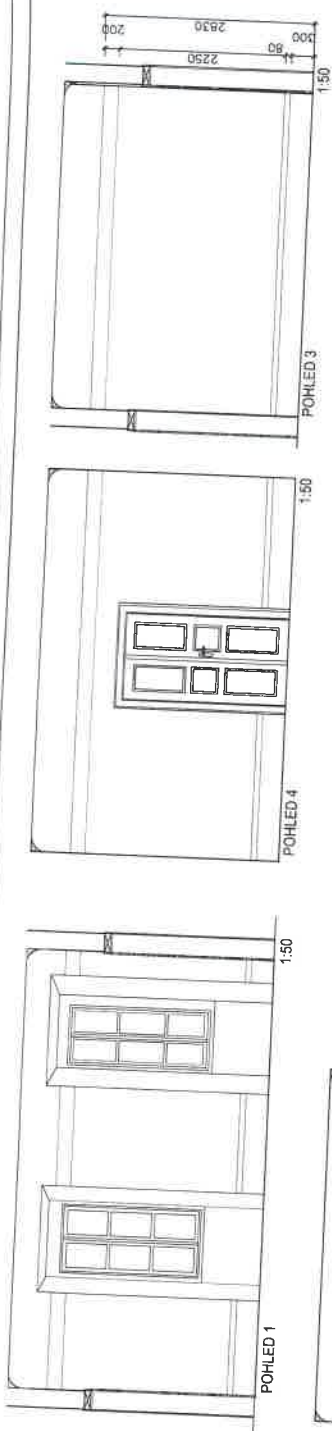

22) VÝMALBA V EKLEKTICKÉM STYLU  
KONCE 19.STOLETÍ  
CELOPLOŠNÁ ŠABLONOVÁ MALBA DLE VYBRANÉHO VZORU  
VYMEZENÁ PODSTROPNÍM A SOKLOVÝM PÁSEM  
STŘEŠNÍ RÁMCEM, ORNAMENTY V ROZÍCH  
STŘEDOVÁ KRÚŽBA

21b) 1x FIGURINA + DÁMSKÉ SPOLEČENSKÉ ŠATY

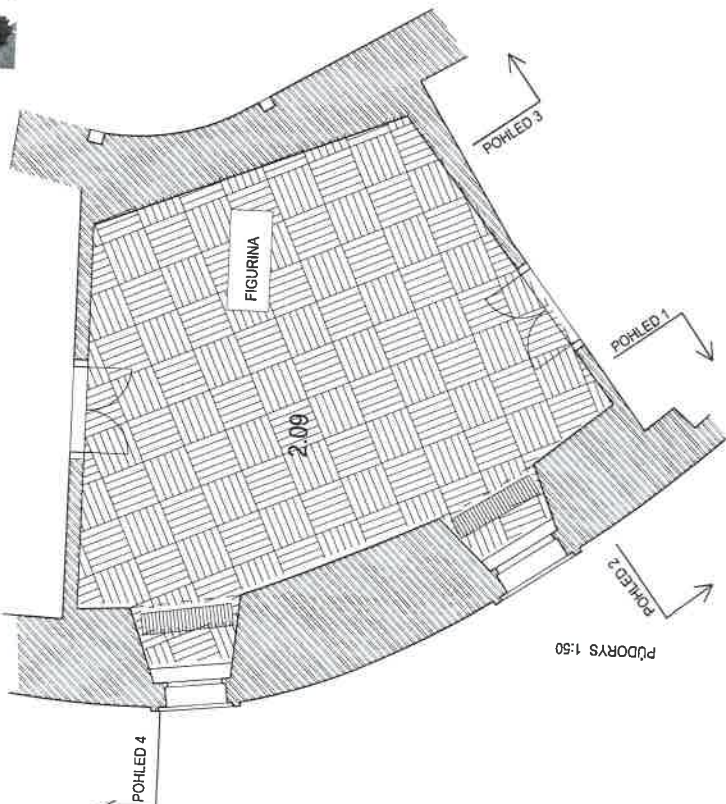
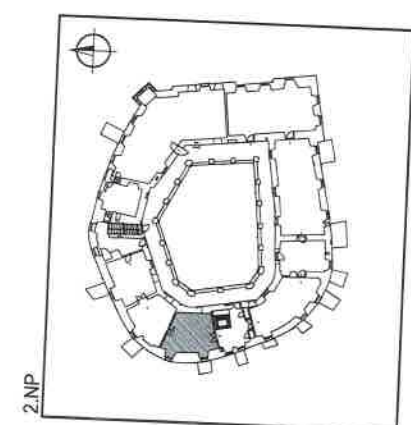

30,000 = 180,00 m. n. m. SOUŘADNICOVÝ SYSTÉM JTSK  
VÝŠKOVÝ SYSTÉM Bait po vyrovnání

ZADAVATEL:	STŘEDOČESKÝ KRAJ, ZBOROVSKÁ 11, 150 21 PRAHA 5	PRAC
ÚVĚKTEL:	STŘEDOČESKÉ MUZEUM, ZÁMEK č.p. 1, 252 63 ROZTOKY U PRAHY	
ZÁSTUPCE ÚVĚKTE:	ŘEDITELKA MUZEJA PhDr. Zita Suchánková	
	<b>PROJEKTOVÝ ATÉLIER</b> PRO ARCHITECTURU A POZEMNÍ STAVBY, s.p.a. s.r.o. BELEHRADOVÁ 199/20, 130 00 PRAHA 2 TEL: 72251 6188, 234 256 855 IČO: 45389416, e-mail: atelier@projekt.cz	
VEDOUcí PROJEKTANT:	Ing. arch. Tomáš ŠÁTRAVÝ	MALBY (OK)
KL. NŘ. PROJEKTU:	Ing. arch. Tomáš EFLER	
ZOPROJEKTOVÁV PROJEKČNÍ PRŮBĚH VYKONAL:	Ing. arch. Tomáš EFLER Eva VEŘBOVÁ	
KONTROLOVAL:	Ing. arch. Tomáš ŠÁTRAVÝ	
DECIMÁL ZPRACOVANÉ	AUGUST 2012	ZÁMĚR: <input type="checkbox"/>
STUPĚŇ:	PROJEKČNÍ STAVBY	PROTISEČ:
ČÍSLO:	1/2012	ZÁMĚRNOVÉ ČÍSLO: 011 031 12 00
		MĚŘÍTKO: 1:50
		PRŮBĚH: 2.09 JÍDELNA poi 21a,b,22
		Č. PRŮBĚH: 1 / 13
		INTERIER



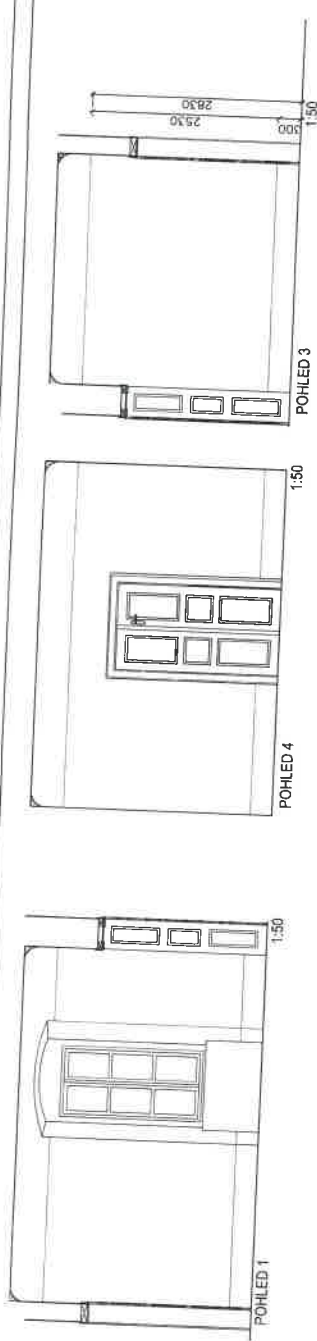

- 25 VÝMALBA  
STĚNY ČLENĚNÉ DO RÁMČŮ S VYSTÝNOVANOU LINKOU  
MOŽNÝ I ZJEDNODUŠENÝ BAROKIZUJÍCÍ ORNAMENT  
TYPU ROZVILINA, VOLUTA AP.  
VÝPLNĚ RÁMOVÝCH POLÍ BUDOU POKRYTÉ PLOŠNOU MALBOU  
TZV. MRAMOROVÁNÍM
- 23b 2x FIGURINA DÁMA+DÍTĚ  
"DÁMSKÉ VYCHÁZKOVÉ LETNÍ SÁTY,  
DÍVČÍ SÁTY
- 24a
- 24b

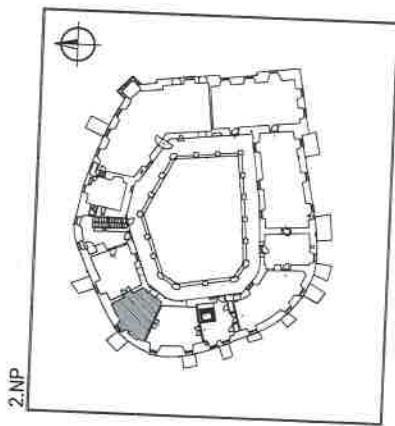

2.NP

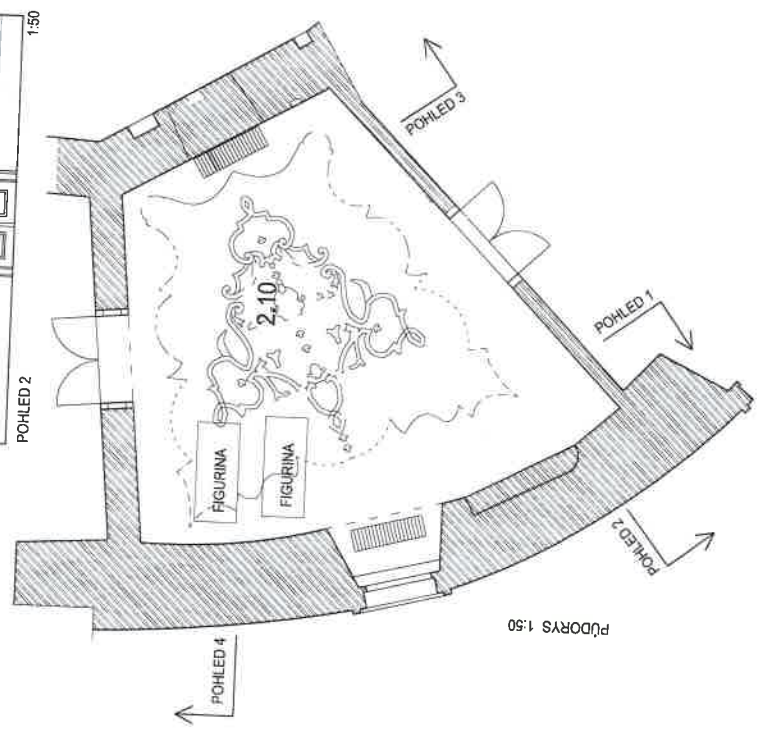

SOUŘADNICOVÝ SYSTÉM JTISK  
VÝŠKOVÝ SYSTÉM Bait po vyrovnání  
±0,000 = 180,00 m.n.m.

ZADAVATEL:	STŘEDOCESKÝ KRAJ, ZBOROVSKÁ 11, 150 21 PRAHA 5
UŽIVATEL:	STŘEDOCESKÉ MUZEUM, ZÁMEK č.p. 1, 252 63 ROZTOKY U PRAHY
ZASTUPK. ÚRÁDĚL:	ŘEDITELKA MUZEJA PnDr. Zita Suchánková
PROJEKTOVÝ ATELIER	PROJEKTOVÝ ATELIER PRO ARCHITEKTURU A POZEMNÍ STAVBY, spol. s r.o. BĚLEHRADSKÁ 1987/0, 130 00 PRAHA 2 TEL.: 22251 6188, 224 265 665 <a href="mailto:info@stabilis.cz">info@stabilis.cz</a>
VEDOUcí PROJEKTANT:	Ing. arch. Tomáš ŠANĚVÝ
M. ač. PRŮBĚH:	Ing. arch. Tomáš EFLER
ZOPROSOŇNÝ PROJEKTANT / PRŮBĚH:	Ing. arch. Tomáš EFLER
VYKONAL:	Eva VEJEROVÁ
KONTROLOVAL:	Ing. arch. Tomáš ŠANĚVÝ
DEKLAN. PŘIKLONĚNÍ:	AutoCAD 2012
STUPEŇ:	ZBŮJK. 0
PROJEKČNÍ STAVBY	PROJEKČNÍ
INTERIÉR	INTERIÉR
Č. PRŮBĚH:	1 / 14
PRŮLOHA	2.10 DÁMSKÝ POKOJ, pol. 23a, b, 24a, b, 25
MĚŘÍTKO:	1 : 50
DATAK:	UZ2012 011 031 12 00

REKONSTRUKCE ZÁMKU  
V ROZTOKÁCH U PRAHY



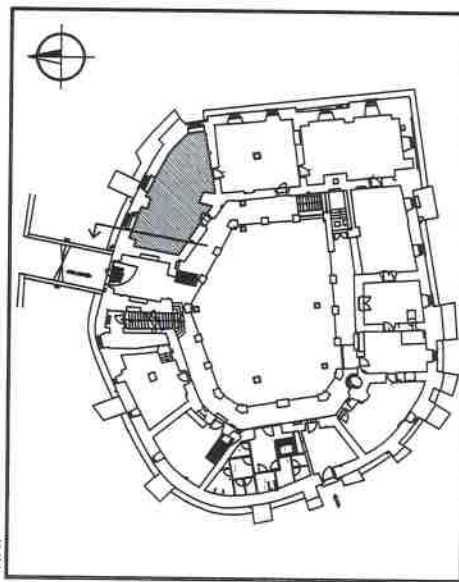
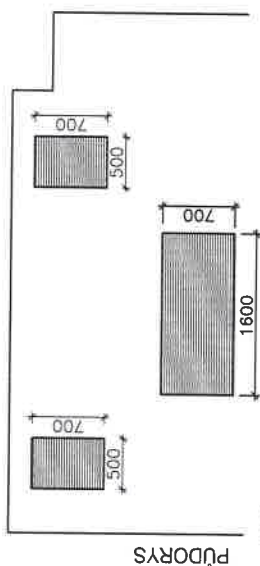
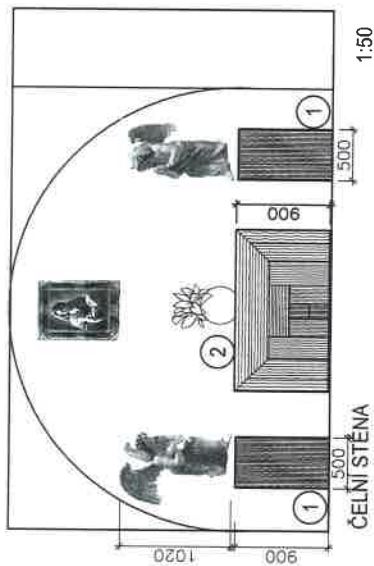

±0,000 = 180,00 m.n.m.      SOUŘADNICOVÝ SYSTÉM JTSK  
VÝŠKOVÝ SYSTÉM Balt po vyrovnání

ZADAVATEL:	STŘEDOČESKÝ KRAJ, ZBOROVSKÁ 11, 150 21 PRAHA 5	PARC:	
UŽIVATEL:	STŘEDOČESKÉ MUZEUM, ZÁMEK č.p. 1, 252 63 ROZTOKY U PRAHY		
ZÁSTUPCE UŽIVATELE:	ŘEDITELKA MUZEA PhDr. Zita Suchánková		
	<b>TS</b>		
	<b>PROJEKTOVÝ ATELIER</b> PRO ARCHITEKTURU A POZEHNÍ STAVBY, spol. s r. o. BĚLEHRADSKÁ 1987/6, 120 00 PRAHA 2 TEL.: 22251 8186, 224 255 565 IČO: 45308618, e-mail: atelier@atelieris.cz		
VEDOUČÍ PROJEKTANT:	Ing. arch. Tomáš ŠANTAVÝ	MŮZEJ DĚLA:	
HL. INŽ. PROJEKTU:	Ing. arch. Tomáš EFLER		
ZODPOVĚDNÝ PROJEKTANT PROFESE:	Ing. arch. Tomáš EFLER		
VYPRACOVAL:	Eva VEVEŘKOVÁ		
KONTROLOVAL:	Ing. arch. Tomáš ŠANTAVÝ		
DIGITÁLNÍ ZPRACOVÁNÍ:	AutoCAD 2012	ZMĚNA:	0
STUPEŇ:	PROVEDENÍ STAVBY	PROFESE:	INTERIÉR
DATAUM:	I/2012	ZÁKAZKOVÉ ČÍSLO:	011 031 12 00
		MĚŘÍTKO:	1 : 50
		PŘÍLOHA:	1.02 SVATEBNÍ SÍŇ, pol.1.2
		Č. PŘÍLOHY:	1 / 4

## REKONSTRUKCE ZÁMKU V ROZTOKÁCH U PRAHY





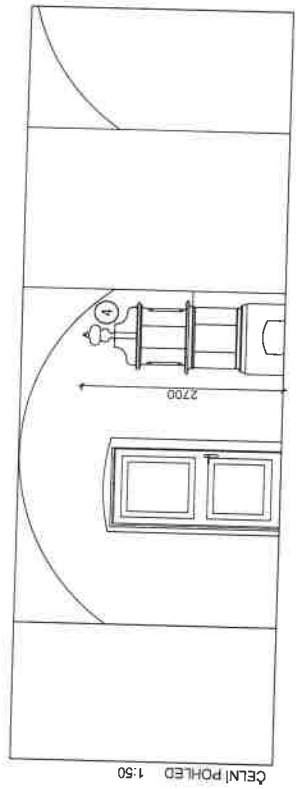

KACHLOVÁ KAMINA

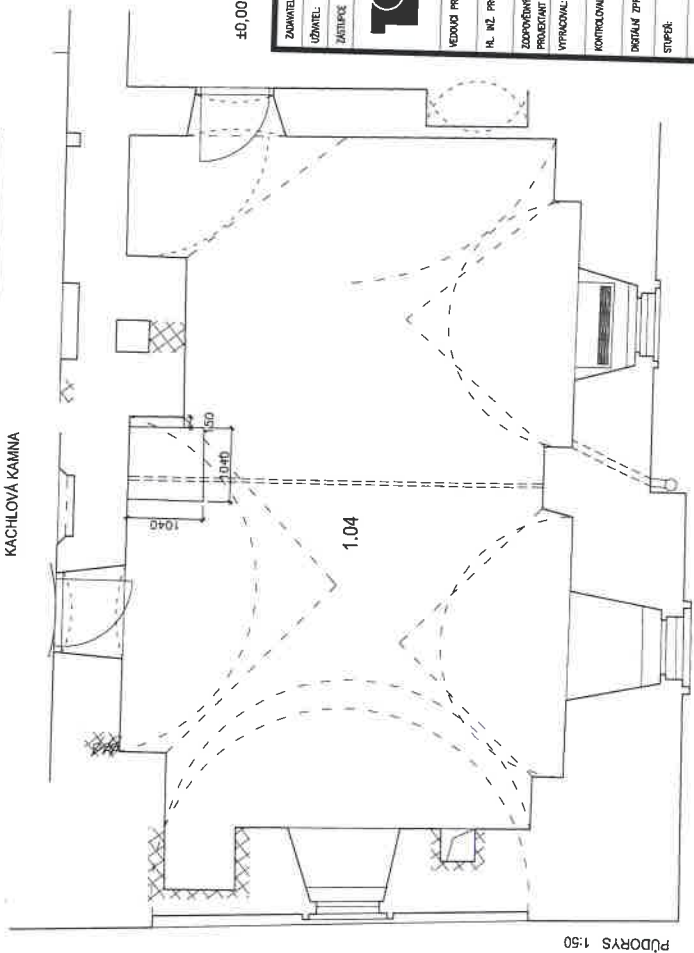

PŮDORYS 1:50

1.NP

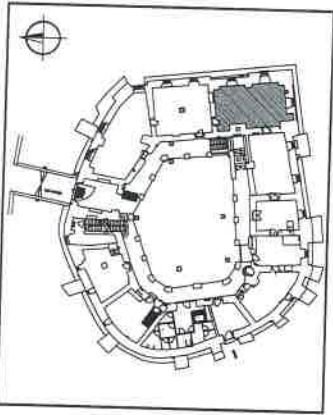

±0,000 = 180,00 m.n.m.

SOUŘADNICOVÝ SYSTÉM JISK  
VÝŠKOVÝ SYSTÉM Bait po vyrovnání

ZADAVATEL:	STŘEDODČESKÝ KRM., ZBOROVSKÁ 11, 130 21 PRAHA 5	PŘEČ.
UŽIVATEL:	STŘEDODČESKÉ MUZEUM, ZÁMEK Ě.p. 1, 252 63 ROZTOKY U PRAHY	
ZÁKAZNÍK ÚDĚLELE:	ŘEDITELKA MUZEA PŘEČ. Zita Suchánková	
 <b>PROJEKTOVÝ ATELIER</b> PRO ARCHITEKTURU A POZEMNÍ STAVBY, spol. s r.o. BELEHRADSKÁ 1897b, 130 09 PRAHA 2 TEL. 2221 6188, 224 235 555 (ICC: 45308816, e-mail: atelier@ateliers.cz)		
KONTOUR PROJEKTU:	Ing. arch. Tomáš ŠVÁTNÝ	MAKRY DĚLA:
HL. INŽ. PROJEKTU:	Ing. arch. Tomáš EFLER	
ZADPOVĚDNÝ PRACOVNÍK/PROJEKTANT PRŮJEKTU:	Ing. arch. Tomáš EFLER	
VYPRACOVAL:	Eva VEJERKOVÁ	
KONTROLOVAL:	Ing. arch. Tomáš ŠVÁTNÝ	
DETILOVÁ ZPRACOVÁNÍ:	AUTOCAD 2012	ZÁK.Č. 0
STUPEŇ:	PROVEDENÍ STAVBY	PROJEKT: INTERIÉR
DNÍM:	1/2012	Č. PRŮJ.:
	ZAKAZNÍKOVÉ ČÍSLO: 011 031 12 00	
	MĚŘÍTKO: 1:50	
		PRŮJ.Č. 1.04 SÁL. pol. 4
		1 / 6

REKONSTRUKCE ZÁMKU  
V ROZTOKÁCH U PRAHY





2.NP

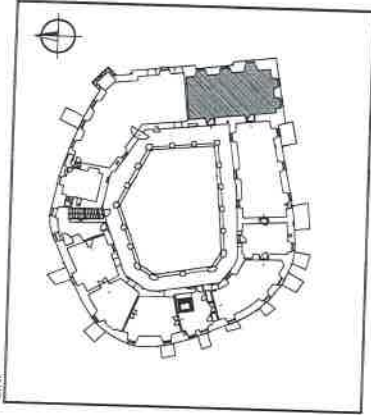

SOUŘADNICOVÝ SYSTÉM JTSK  
VÝŠKOVÝ SYSTÉM Babil po vyrovnání

±0,000 = 180,00 m n.l.m.

ZÁKAZNÍK:	STŘEDODĚSKÝ KRÁJ, ZBOROVSKÁ 11, 150 21 PRAHA 5	PRŮJ:			
UŽIVATEL:	STŘEDODĚSKÉ MUZEUM, ZÁMEK č.p. 1, 252 63 ROZTOKY U PRAHY				
ZÁSTUPCE UŽIVATELE:	ŘEDITELKA MUZEJA PhDr. Zita Suchbátková				
<b>PROJEKTOVÝ ATÉLIER</b> PRO ARCHITEKTURU A POZEMLNÍ STAVBY, spol. s r. o. BĚLEHRADSKÁ 109/70, 120 00 PRAHA 2 TEL.: 2281 6188, 224 255 555 IČO: 45208616, e-mail: atelier@ateliersk.cz		MĚRY DUK			
VEDOUcí PROJEKTANT:	Ing. arch. Tomáš ŠAVITAVÝ				
H. INŽ. PROJEKT:	Ing. arch. Tomáš EFLER				
ZAPOMŇKOVÝ PROJEKTANT PRŮJESE:	Ing. arch. Tomáš EFLER				
VYPRACOVANÉ:	Eva VEJERKOVÁ				
KONTROLOVAL:	Ing. arch. Tomáš ŠAVITAVÝ				
DIGITÁLNÍ ZPRACOVÁNÍ:	AutoCAD 2012	ZÁČNĚK:	D.		
STUPEŇ:	PROJEKCE STAVBY	PRŮJESE:	INTERIER		
DATUM:	1/2012	011 031 12 00	MĚŘNÍK:	1 : 50	
			PRŮJMA:	2 04 VÍSTAVNÍ SINI.ppt.8	
				Č. PRŮJMY:	1 / 8

## REKONSTRUKCE ZÁMKU V ROZTOKÁCH U PRAHY

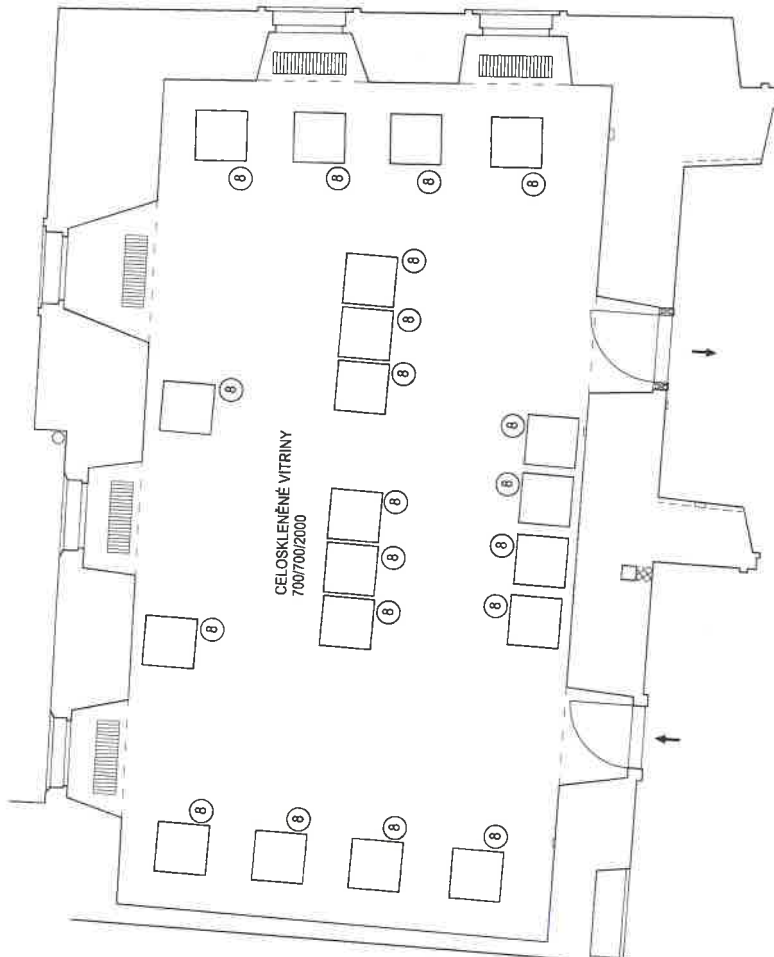

PŮDORYS 1:50

















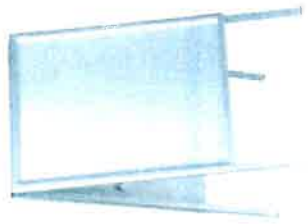

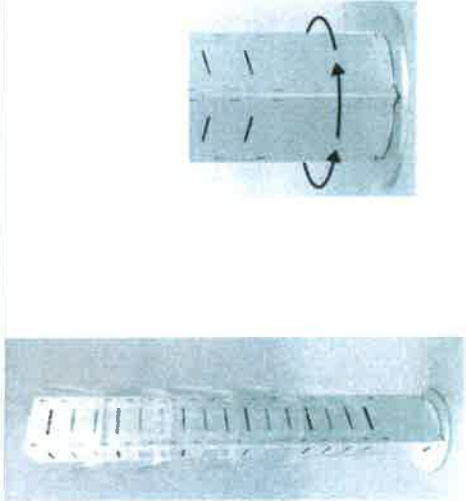



Označ.	POPIS	ARCHIVNÍ FOTO	1.NP	2.NP	CELKEM
30	<p>židle dřevěná polstrovaná- typová 495/410/845 buk odstín ořech látka nehořlavá s apretací proti špinění odstín světlá krémová kluzáky pro dřevěnou podlahu</p>		<p>24 9 1 2</p>		36
31	<p>stůl sklápěcí- typový 1200/700/730 kovová podnož sklápěcí-chrom stolová deska tvrzená fólie odstín sv.krémová, hrany ABS</p>		2	1	3
32	<p>stůl s kontejnerem- atyp masivní dřevěná konstrukce stolu 1600/600/750 kontejner masivní dřevo na kolečkách 400/600/600 centrální zámek, tři zásuvky provedení masiv buk mořeno do zlatavého odstínu kování nerez mat podnož s aretací výkresová dokumentace bude předložena dodavatelem ke komisionálnímu odsouhlasení</p>		1		1

Označ.	POPIS	ARCHIVNÍ FOTO	1.NP	2.NP	CELKEM
33	<p>úložná stěna na prospekty- atyp masivní dřevěná konstrukce 3200/420/1800 2x sloup spodní dvířka horní prosklená část 2x sloup polic provedení masiv buk mořeno do zlatavého odstínu viz pol.32 kování nerez mat všechna pole d dvířky na zámeček výkresová dokumentace bude předložena dodavatelem ke komisionálnímu odsouhlasení</p>		1		1
34	<p>stolek na PC- atyp provedení masiv buk mořeno do zlatavého odstínu viz pol.32 600/600/750 podnož s aretací</p>		1		1
35	<p>stojan A1- typový rám eloxovaný hliník stříbrný 700/1000 reklamní plocha krytá fólií</p>		2		2

Označ.	POPIS	ARCHIVNÍ FOTO	1.NP	2.NP	CELKEM
36	stojan na prospekty- typový Ø336/1680 sv.šedý nástřík otočný		2		2
37	skříňka pro audio- atyp 900/500/750 masiv ořech mořeno viz podstaves-menza pol.2 uzamykatelná dvoukřídlová dvířka na soklu výkresová dokumentace bude předložena dodavatelem ke komisionálnímu odsouhlasení před výrobou koordinovat s rozměry audiotechniky		1		1
38	šatní pult s kontejnerem- atyp masivní dřevěná konstrukce stolu 1600/600/750 kontejner masivní dřevo na kolečkách 400/600/600 centrální zámek, tři zásuvky provedení masiv buk mořeno do zlatavého odstínu viz pol.32 podnož s aretací výkresová dokumentace bude předložena dodavatelem ke komisionálnímu odsouhlasení		1		1

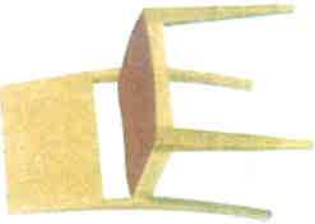

Označ.	POPIS	ARCHIVNÍ FOTO	1.NP	2.NP	CELKEM
39	stojan šatní dvojitý- typový výška 2000/135š. chrom kolečka s brzdou		2	1	3
40	šatní skříňky dělené třídlíné - typové na mincovní zámek( 10Kč) rozm.:300/500/1700 provedení světlé dřevo- buk mořeno do zlatavého odstínu viz pol.32		16		16
41	zrcadlo- typové 500/1000 dřevěný bukový rám mořeno do zlatavého odstínu		1	1	2



Označ.	POPIS	ARCHIVNÍ FOTO	1.NP	2.NP	CELKEM
42	<p>sestava tří šatních skříněk s lavičkou- typová na zámek  rozm.:900/500/1800  provedení světlé dřevo- buk  lavička na kovové podnoži pod krycí nářer</p>		3	3	3
43	<p>skříňka- typová  rozm.:900/400/1800  provedení světlé dřevo- buk  dvířka na zámek</p>		1	1	1
44	<p>židle dřevěná stohovatelná- typová  čalouněný sedák  látka nehořlavá s apretací proti špinění  odstín tm.modrá  buk -medový odstín  460/470/860  kluzáky pro dřevěnou podlahu</p>		90	90	90



## VOLNĚ VLOŽENÉ PRVKY

## Středočeské muzeum v Roztokách u Prahy

Označ.	POPIS	ARCHIVNÍ FOTO	1.NP	2.NP	CELKEM
45	stolová vitrina- typová kovová podnož pod krycí nástřik-sv.šedý odstín horní uzamykatelná prosklená část sklo lepené s ochrannou fólií 900/700/v podstavce 700+ sklo 220		2		2
46	nástěnný panel s mapou regionu- typový rozměr pro A0 klip rámeč, krycí fólie šíře rámu 25mm		1		1
47	magnetická tabule nástěnná- typová rozměr 1000/2000 rámeč ALU 23		1		1

Označ.	POPIS	ARCHIVNÍ FOTO	1.NP	2.NP	CELKEM
48	pracovní židle- typová kovová nosná kostra pod nástřík textilní potah nehořlavý s apretací proti špinění područky kov provedení: černý nástřík textilie tm.modrá		1		1
49	výstavní vitrina- typová kovový rám pod krycí nátěr sv. šedá uzamykatelná sklo lepené s ochrannou fólií 700/700/2000 dvě skl.palice závěsné vitrina s diodovým osvětlením		2		2
50	stojan na kola oboustranný- typový počet míst pro kola -5 délka stojanu 1350 ocelové profily-žárově zinkováno kotveno k zemi umístění - před vstupem do zámku		3		3

Označ.	POPIS	KUSY
1	<p><b>podstavec pod plastiky rozm.: 500/700/900</b> atyp- -masivní rámová dřevěná konstrukce, masivní spárovka provedení: ořechová očkovaná kořenice bez napojení a výrazné kresby( kvalitní výběr), mořeno ,voskovat-poblesk před realizací budou výrobcem dodány vzorky použitých materiálů,jeho zpracování a barevnost moření a povrchová úprava bude předložena v min.5 vzorcích <b>výrobní dokumentace bude předložena dodavatelem ke komisionelnímu odsouhlasení</b></p>	2
2	<p><b>podstavec- menza rozměr.: 1600/700/900</b> atyp- -masivní rámová dřevěná konstrukce, masivní spárovka provedení: ořechová očkovaná kořenice bez napojení a výrazné kresby( kvalitní výběr), mořeno ,voskovat-poblesk před realizací budou výrobcem dodány vzorky použitých materiálů,jeho zpracování a barevnost moření a povrchová úprava bude předložena v min.5 vzorcích <b>výrobní dokumentace bude předložena dodavatelem ke komisionelnímu odsouhlasení</b></p> <p>není součástí dodávky klečící anděl H49365-599/75 rozm.:v.1020/880/670 (670/470 u paty) klečící anděl H49366-600/75 rozm.:v.1020/900/420 (550/300 u paty) madona s dítětem- H 24502-3/87 rozm.:850/610</p>	1

Označ.	POPIS	KUSY
3	<p>zasklená nika pro exponáty rozm.: 1390/1700/hl.520 celoskleněné dveře otvíravé jednokřídlové do kovového rámu, podlahový dveřní otvírač, dveřní pant, zámek v soklové liště, přídavný zámek do rámu sklo čiré kalené bezpečnostní tl.8mm v nice ocelové profily s otvory pro policové nosiče skleněných polic, profily kotvené do bočních stěn provedení: ocel pod krycí nátěr odstín tm.šedá výrobní dokumentace bude předložena dodavatelem ke komisionálnímu odsouhlasení</p>	1



Označ.	POPIS	KUSY
4	historická kachlová kamna výroba dle schváleného vzoru technologický postup historických kamen viz samostatná část	1

Označ.	POPIS	KUSY
5	<p><b>zábrana expozice uměleckých předmětů rozm.: 2000/800</b> kalené čiré sklo tl. 12mm osazené do soklového profilu( nerez) kotveného do podlahy doplněno elektronickým zabezpečením</p>	3
6	<p><b>instalační rámec</b> stávajícího obrazu z hlavního oltáře - Sv. Kliment HL 02 rozm.: 1750/1080 nový dřevěný rám šíře cca 80mm masivní ořechové dřevo mořeno do černého odstínu se zlacenou linkou( plátkové zlato) rozměr rámu: cca 1250/1900 nutno prověřit dle stávajícího obrazu restaurování obrazu před realizací budou výrobcem dodány vzorky použitých materiálů,jeho zpracování a barevnost moření a povrchová úprava bude předložena v min.5 vzorcích</p>	1
7	<p><b>instalační rámec</b> stávajícího obrazu z hlavního oltáře - Sv. Kosmas a Sv.Damián HL 01 rozm.: 840/710 nový dřevěný rám šíře cca 80mm masivní ořechové dřevo mořeno do černého odstínu se zlacenou linkou rozměr rámu: cca 1015/875 nutno prověřit dle stávajícího obrazu restaurování obrazu před realizací budou výrobcem dodány vzorky použitých materiálů,jeho zpracování a barevnost moření a povrchová úprava bude předložena v min.5 vzorcích</p>	1
	<p>není součástí dodávky oltář Sv. Vavřince rozm. 2250/1450 oltář Sv. Štěpána rozm. 2250/1450 obraz Sv. Kosmas a Sv. Damián 840/710 obraz Sv. Kliment HL 02 rozm. 1750/1080</p>	

Označ.	POPIS	KUSY
8	<p>skleněná bezprašná vitrina rozm.: 700/700/2000 celoskleněná konstrukce s nosným soklem osvětlení ve stropu vitriny- dílody otvírání z čela uzamykatelná s těsnicími prvky sklo čiré kalené typový výrobek určený pro výstavní prostory</p>	20

9		<p><b>podstavec pod plastiky</b>      <b>rozm.: 800/800/900</b>  atyp- -masivní rámová dřevěná konstrukce,masivní spárovka  provedení: ořechová očková kořenice bez napojení a výrazné kresby( kvalitní výběr), mořeno ,voskovat-pololesk  před realizací budou výrobcem dodány vzorky použitých materiálů,jeho zpracování a barevnost  moření a povrchová úprava bude předložena v min.5 vzorcích  výrobní dokumentace bude předložena dodavatelem ke komisionálnímu odsouhlasení</p>	1
10		<p><b>podstavec pod plastiky</b>      <b>rozm.: 500/500/900</b>  atyp- -masivní rámová dřevěná konstrukce,masivní spárovka  provedení: ořechová očková kořenice bez napojení a výrazné kresby( kvalitní výběr), mořeno ,voskovat-pololesk  před realizací budou výrobcem dodány vzorky použitých materiálů,jeho zpracování a barevnost  moření a povrchová úprava bude předložena v min.5 vzorcích  výrobní dokumentace bude předložena dodavatelem ke komisionálnímu odsouhlasení</p> <p>není součástí dodávky  seznamí každé 145935-302770 rozměr 6980-1490  korpus Ukřizováního 149456-4797 rozměr 6300950  Sv. Sebastian 149361-588770 rozměr v 5300-6500 základna 1710 160  Sv. Jan Evangelista z Kalvárie 149399-38003 rozměr v 12000400000  Panna Marie z Kalvárie 149275-39063 rozměr v 120003000350  Bičování Křesť 148982 613995 rozměr 940000  Ukřizování - 148883-12172005 rozměr v 605/750  Panna Marie z Kalvárie 1428053-107180 rozměr v 1680/590/230  Vznášení sv anděl - 1440363-507775 rozměr v 1220/960 základna 260/220  Stojící anděl 1421798-596175 rozměr v 1050/750 základna 260/220</p>	5



Označ.	POPIS	KUSY
11a	dobová figurina tzv. „sluha“ - historická originální z let 1900-1940 rozm.: cca 500/800	1
11b	pánský domácí kabátek zhotoveno dle originálního modelu, nebo zakoupen originál- viz samostatný popis	1
12	celoplošná šablonová malba dle vzoru- viz samostatný popis - 1. třetina 20. století vymezená soklovým a podstropním pásem před realizací budou dodány min. tři vzory šablon k odsouhlasení dále budou dodány vzory barevností- min. pět variant strop monochromní vzory šablon viz samostatná část	v celém rozsahu místnosti

Označ.	POPIS	KUSY
13a 14a 15a	dámská dobová figurína (krejčovská panna) - historická originální z let 1900-1940 rozm.: cca 500/1700	1 1 1
13b 14b 15b	společenské šaty zhotoveno dle originálního modelu, nebo zakoupen originál- viz samostatný popis	1 1 1
16	výmalba-monochromní stěny odstín mechová zeleň s výraznějším podstropním vlysem členěná jen soklovým a podstropním pásem strop monochromní před realizací budou dodány vzory barevnosti- min. pět variant	v celém rozsahu místnosti

Označ.	POPIS	KUSY
17a	dámská dobová figurína (krejčovská panna) - historická originální z let 1900-1940 rozm.: cca 500/1700	1
18	úprava pro instalaci kalhot	
17b	dámský domácí kalhotový kostým zhotoveno dle originálního modelu, nebo zakoupen originál- viz samostatný popis	1
19	treláž s hydroponií masivní dřevěná konstrukce dub, mořeno dle vzoru nerozová vložka na hydroponii, skrytá kolečka před realizací budou výrobcem dodány vzorky použitých materiálů, jeho zpracování a barevnost moření a povrchová úprava bude předložena v min.5 vzorcích <b>výrobní dokumentace bude předložena dodavatelem ke komisionálnímu odsouhlasení</b>	6
20	výmalba-monochromní členěná jen soklovým a podstropním pásem květinový vlys strop monochromní před realizací budou dodány vzory barevnosti- min. pět variant	v celém rozsahu místnosti

Označ.	POPIS	KUSY
21a	dámská dobová figurina (krejčovská panna) - historická originální z let 1900-1940 rozm.: cca 500/1700	1
21b	společenské šaty zhotoveno dle originálního modelu, nebo zakoupen originál- viz samostatný popis	1
22	výmalba- v eklektickém stylu konce 19.století inklinující k novorenesanci celoplošná šablonová malba dle vzoru- viz samostatný popis vymezená soklovým a podstropním pásem před realizací budou dodány min. tři vzory šablon k odsouhlasení dále budou dodány vzory barevností- min. pět variant vzory šablon viz samostatná část	v celém rozsahu místnosti



Označ.	POPIS	KUSY
23a	dámská dobová figurína( krejčovská panna) - historická originální z let 1900-1940 rozm.: cca 500/1700	1
24a	dětská dobová figurína( krejčovská panna) - historická originální z let 1900-1940 rozm.: cca 500/1300	1
23b	dámské vycházkové leťní šaty zhotoveno dle originálního modelu, nebo zakoupen originál- viz samostatný popis	1
24b	dívčí šaty zhotoveno dle originálního modelu, nebo zakoupen originál- viz samostatný popis	1
25	výmalba- stěny členěné do rámců s vystínovanou linkou, možný i zjednodušený barokizující ornament (typu rozvilina, voluta apod.) výplně rámovaných polí budou pokryté plošnou malbou, tzv. mramorováním barevnost- rámce s ornamenty ve světlejších tónech, stínování, vnitřní pole monochromní, případně ve dvou barevných tónech vymezená soklovým a podstropním pásem před realizací budou dodány min. tři vzory šablon k odsouhlasení dále budou dodány vzory barevnosti- min. pět variant strop barokní štukový vzory šablon viz samostatná část	v celém rozsahu místnosti

Označ.	POPIS	KUSY
26a	dámská dobová figurína (krejčovská panna) - historická originální z let 1900-1940 rozm.: cca 500/1700	1
27a	dámská dobová figurína (krejčovská panna) - historická originální z let 1900-1940 rozm.: cca 500/1700	1
28a	pánská dobová figurína (krejčovská panna) - historická originální z let 1900-1940 rozm.: cca 500/1700	1
26b	dámský dvoudílný kostým zhotoveno dle originálního modelu, nebo zakoupen originál- viz samostatný popis	1
27b	dámský oděv pro volný čas- bude vystaven originál	1
28b	pánský vycházkový oblek zhotoveno dle originálního modelu, nebo zakoupen originál- viz samostatný popis	1
29	výmalba v secesním stylu celoplošná šablonová malba se zdůrazněnou podstropní bordurou a soklovou páskou vymezená soklovým a podstropním pásem před realizací budou dodány min.tři vzory šablon k odsouhlasení dále budou dodány vzory barevností- min. pět variant stropmonochromní vzory šablon viz samostatná část	v celém rozsahu místnosti