



EVROPSKÁ UNIE  
Evropský fond pro regionální rozvoj  
Integrovaný regionální operační program



MINISTERSTVO  
PRO MÍSTNÍ  
ROZVOJ ČR

## DODATEK Č.1 K PROVÁDĚCÍ SMLOUVĚ

č. smlouvy objednatele: S-2517/DOP/2021, č. smlouvy zhotovitele: 2021/0139

ze dne **20.5.2021**

na akci: **„II/244 Měšice I/9 – Byšice I/16“**

**dále jen „Dodatek č.1“**

uzavřené na základě rámcové smlouvy č. S-6131//DOP/2019 ze dne 13.2.2020 na projektové práce staveb pozemních komunikací ve vlastnictví Středočeského kraje, včetně výkonu inženýrské činnosti a autorského dozoru

mezi

objednatelem: **Středočeský kraj**  
se sídlem: Zborovská 81/11, 150 21 Praha 5  
zastoupeným: Liborem Lesákem, radním pro oblast investic, majetku a veřejných zakázek  
IČO: 70891095 DIČ: CZ70891095  
Bankovní spojení: PPF banka, a.s.,  
Číslo účtu:   
Osoba oprávněná jednat ve věcech smluvních: Libor Lesák, radní pro oblast investic, majetku a veřejných zakázek  
Osoba oprávněná jednat ve věcech technických: Ing. Jan Lichtneger, ředitel Krajské správy a údržby silnic Středočeského kraje, příspěvková organizace  
(dále jen „objednatel“) na straně jedné

a

### **Společnost AFSAG-PRISMOTT**

zhotovitelem: AFRY CZ s.r.o. (společník 1), Magistrů 1275/13, 140 00 Praha 4

zastoupeným: Ing. Petrem Košanem, jednatelem

osoba oprávněná jednat ve věcech technických: Ing. Jakub Vyhnálek

email: 

bankovní spojení: HSBC Continental Europe, číslo účtu 

IČ: 45306605

DIČ: CZ45306605

údaj o zápisu v obchodním rejstříku nebo v jiné evidenci: Městský soud v Praze, C 8073

zhotovitelem: SAGASTA s.r.o. (společník 2), Novodvorská 1010/14, 142 00 Praha 4  
zastoupeným: Ing. Jiřím Čurdou, jednatelem a Ing. Ladislavem Beranem, jednatelem  
IČ: 04598555  
DIČ: CZ04598555  
údaj o zápisu v obchodním rejstříku nebo v jiné evidenci: Městský soud v Praze, C 250116

zhotovitelem: Projekční kancelář PRIS spol. s r.o. (společník 3), Osová 717/20, 625 00 Brno  
zastoupeným: Ing. Martinem Řehulkou, jednatelem  
IČ: 46974806  
DIČ: CZ46974806  
údaj o zápisu v obchodním rejstříku nebo v jiné evidenci: Krajský soud v Brně, C 7545

zhotovitelem: Mott MacDonald CZ, spol. s r.o. (společník 4), Národní č. p. 984/15, 110 00 Praha 1  
zastoupeným: Ing. Radkem Buckem, jednatelem a Ing. Janem Loškou, Ph.D., jednatelem  
IČ: 48588733  
DIČ: CZ48588733  
údaj o zápisu v obchodním rejstříku nebo v jiné evidenci: Městský soud v Praze, C 14051  
(dále jen „zhotovitel“) na straně druhé

Smluvní strany uzavírají níže uvedeného dne, měsíce a roku tento Dodatek č.1

## **Preambule**

Smluvní strany se dohodly na uzavření tohoto Dodatku č. 1 ve smyslu ustanovení Přílohy č. 1 Prováděcí smlouvy, které stanovuje povinnost uzavřít dodatek k Prováděcí smlouvě za účelem upřesnění dílčích termínů plnění jednotlivých etap stavby v návaznosti na nutnost realizace (nerealizace) DÚR a IČ k ÚR.

Zároveň je v tomto Dodatku č. 1 upravena cena za dílo v návaznosti na realizované (nerealizované) stupně dokumentace. Dodatek č. 1 upravuje Článek I, Článek II. a Článek III. Prováděcí smlouvy.

## **Článek I.**

1. Smluvní strany se dohodly na doplnění Článku I. Předmět smlouvy o odstavce 1.g) až 1.i) které znějí:

- 1.g) Dokumentace pro společné územní a stavební řízení (DUSP). DUSP bude realizována v rozsahu platné přílohy k vyhlášce o dokumentaci staveb, ve znění pozdějších předpisů (dále jen „vyhláška o dokumentaci staveb“) ve smyslu zákona č. 183/2006 Sb., o územním plánování a stavebním řádu, ve znění pozdějších předpisů (dále jen „stavební zákon“), v souladu s obecně závaznými právními a technickými předpisy, v souladu se

Směrnicí a dle podmínek a požadavků objednatele. Všechny odlišné postupy a změny oproti této Směrnici musí schválit objednatel. Požadavky a jejich upřesnění nad rámec Směrnice uvedeny v příslušné dílčí smlouvy o dílo. Ustanovení výše uvedených vyhlášek mají přednost před ustanoveními Směrnice.

1.h) Dokumentace na údržbové práce bez nutnosti ÚR a SP.

1.i) Výkon inženýrské činnosti k podání žádosti o společné územní a stavební povolení v rozsahu uvedeném v obchodních podmínkách Rámcové smlouvy.

2. Smluvní strany se dohodly na novém znění Článku II. Cena za dílo odst. 1, který nově zní:

*„Za řádnou realizaci této smlouvy náleží zhotoviteli cena ve výši stanovené jako součet cen za skutečně realizované plnění, které se vypočítají jako součin skutečně poskytnutého rozsahu plnění a jednotkových a dílčích cen příslušného plnění, tj.:*

a) Dokumentace k územnímu rozhodnutí

bez DPH: 1 761 759,04 Kč

DPH: 369 969,40 Kč

včetně DPH: 2 131 728,44 Kč

b) Dokumentace ke stavebnímu povolení

bez DPH: 3 170 046,32 Kč

DPH: 665 709,73 Kč

včetně DPH: 3 835 756,05 Kč

c) Dokumentace pro společné územní a stavební povolení

bez DPH: 373 336,00 Kč

DPH: 78 400,56 Kč

včetně DPH: 451 736,56 Kč

d) Dokumentace pro údržbové práce

bez DPH: 355 680,00 Kč

DPH: 74 692,80 Kč

včetně DPH: 430 372,80 Kč

e) Projektová dokumentace pro provedení stavby

bez DPH: 960 000,00 Kč

DPH: 201 600,00 Kč

včetně DPH: 1 161 600,00 Kč

f) Výkon inženýrské činnosti k územnímu rozhodnutí

bez DPH: 368 689,87 Kč

DPH: 77 424,87 Kč

včetně DPH: 446 114,74 Kč

g) Výkon inženýrské činnosti ke stavebnímu povolení včetně majetkoprávní přípravy stavby

bez DPH: 830 233,26 Kč

DPH: 174 348,98 Kč

včetně DPH: 1 004 582,24 Kč

h) Výkon inženýrské činnosti ke společnému územnímu a stavebnímu povolení

*bez DPH: 141 312,00 Kč  
DPH: 29 675,52 Kč  
včetně DPH: 170 987,52 Kč*

- i) *Technická pomoc objednateli v rozsahu uvedeném v příloze č. 3 Smlouvy  
bez DPH: 700 Kč / za 1 hodinu poskytování těchto služeb  
DPH: 147 Kč / za 1 hodinu poskytování těchto služeb  
včetně DPH: 847 Kč / za 1 hodinu poskytování těchto služeb  
(318 500 Kč bez DPH, 385 385,00 Kč s DPH)*

**Cena celkem:**

*bez DPH: 8 279 556,49 Kč  
DPH: 1 738 706,86 Kč  
včetně DPH: 10 018 263,35 Kč*

*Podrobná specifikace ceny tvoří přílohu č. 2 tohoto Dodatku č. 1.*

3. Smluvní strany se dohodly na novém znění Článku III. Doba a místo plnění odst. 1, který nově zní:

*„Smluvní strany sjednávají dobu plnění následujícím způsobem:*

- a) Zahájení prací: ihned po podpisu smlouvy*

*Dokumentace pro územní rozhodnutí DUR včetně záborového elaborátu - koncept*

- Nejpozději do 5 měsíců od podpisu Smlouvy*

*Dokumentace pro územní rozhodnutí DUR - čistopis*

- Nejpozději do 3 týdnů od obdržení písemných připomínek ke konceptu dokumentace pro územní řízení od Objednatele*

*Podání KOMPLETNÍ žádosti o vydání územního rozhodnutí s kompletní dokladovou částí*

- Nejpozději do 3 měsíců od vydání čistopisu DUR*

*Dokumentace pro stavební povolení DSP včetně záborového elaborátu - koncept*

- Do 3 měsíců od vydání pravomocného ÚR pro dílčí části stavby zajišťované ÚR*

*Dokumentace pro stavební povolení – DSP - čistopis*

- Nejpozději do 3 týdnů od obdržení písemných připomínek ke konceptu dokumentace pro stavební povolení od Objednatele*

*KONCEPT dokumentace pro stavební povolení DSP, dokumentace pro společné územní a stavební povolení DUSP a dokumentace na údržbové práce*

- Do 15.12.2021 pro dílčí části stavby bez nutnosti zajištění ÚR*

*ČISTOPIS dokumentace pro stavební povolení DSP, dokumentace pro společné územní a stavební povolení DUSP a dokumentace na údržbové práce*

- Nejpozději do 3 týdnů od obdržení písemných připomínek ke konceptu dokumentací pro dílčí části stavby bez nutnosti zajištění ÚR*

- **Termín plnění pro majetkoprávní činnost:**
  - **Návrh geometrických plánů včetně jejich schválení místně příslušným Katastrem nemovitostí – do 1 měsíce od schválení konceptu DSP objednatel**
  - **Podání žádosti o vydání stanoviska na místně příslušný stavební úřad ke zpracovanému GP tj. souladu GP s výčtem pozemků definovaným v pravomocném ÚR– do 3 pracovních dnů od schválení návrhů geometrických plánů Katastrálním úřadem**
  - **Podání žádosti k zavkládování GP na KN – do 1 týdne od vydání stanoviska stavebního úřadu k souladu dle předchozího bodu**
  - **Zpracování materiálu pro jednání RK a ZK týkající se schválení kupních smluv popř. ostatních majetkových smluv – do 1 měsíce od předání znaleckých posudků objednatel**
  - **Odeslání všech typů majetkových smluv protistraně (tj. kupní, věcné břemeno, nájemní smlouvy apod.) – do 1 měsíce od schválení ZK a provedení finanční kontroly krajským úřadem**
  - **Zpracování návrhu na vklad do KN – do 1 týdne od obdržení podepsané kupní smlouvy popř. jiného typu majetkové smlouvy**
  - **Podání návrhu na vklad na KN – do 3 dnů od podpisu návrhu na vklad do KN oprávněnou osobou (ředitel KSÚS)**
  - **Předání originálů smluv – do jednoho týdne od provedení vkladu do KN**

Podání KOMPLETNÍ žádosti o vydání stavebního a společného povolení s kompletní dokladovou částí a to pro všechna stavební a společná povolení, bude-li jich více (např. vodoprávní, drážní, apod.)

- **Nejpozději do 4 měsíců od vydání čistopisu DSP a DUSP**

Dokumentace PDPS

- **Do 1 měsíce od vydání pravomocného stavebního povolení nebo na výzvu objednatele pro část s DSP**

Dokumentace PDPS

- **Do 1 měsíce od vydání pravomocného společného povolení nebo na výzvu objednatele pro část s DUSP**

Výkon autorského dozoru

- **Na výzvu Objednatele, v průběhu realizace stavby**

**Součástí plnění je technická pomoc investorovi v rámci dotazů v souvisejících zadávacích řízeních.“**

### **Závěrečná ustanovení**

1. Dodatek č. 1 je nedílnou součástí Smlouvy, jejíž ostatní ustanovení nedotčená tímto Dodatkem č. 1 zůstávají nadále v platnosti beze změn.
2. Tento Dodatek č. 1 je vyhotoven v jednom (1) elektronickém vyhotovení s elektronickými podpisy smluvních stran.
3. Dodatek č. 1 byl schválen Radou kraje usnesením č. 013-45/2021/RK ze dne 2.12.2021.
4. Tento Dodatek č. 1 nabývá platnosti dnem podpisu oběma smluvními stranami a účinnosti dnem uveřejnění v registru smluv, které provede objednatel.

5. Smluvní strany prohlašují, že si Dodatek č. 1 přečetly, s obsahem souhlasí a na důkaz jejich svobodné, pravé a vážné vůle připojují své podpisy.

Příloha č.1 Podrobná specifikace změny ceny

Příloha č.2: Rozdělení podrobné specifikace ceny

NA DŮKAZ SVÉHO SOUHLASU S OBSAHEM TÉTO SMLOUVY K NÍ SMLUVNÍ STRANY PŘIPOJILY SVÉ ELEKTRONICKÉ PODPISY ZALOŽENÉ NA KVALIFIKOVANÉM CERTIFIKÁTU DLE ZÁKONA Č. 297/2016 SB., O SLUŽBÁCH VYTVÁŘEJÍCÍCH DŮVĚRU PRO ELEKTRONICKÉ TRANSAKCE, VE ZNĚNÍ POZDĚJŠÍCH PŘEDPISŮ.

V Praze

PODEPSÁN

za objednatele: **Středočeský kraj**



Libor Lesák  
radní pro oblast investic,  
majetku a veřejných zakázek

V Praze

PODEPSÁN

za zhotovitele: **AFSAG-PRISMOTT**

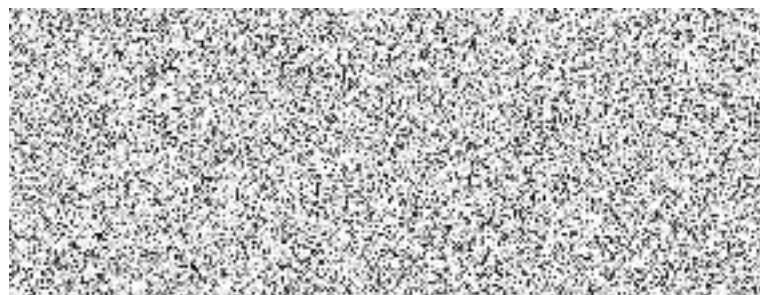

Ing. Petr Košan  
jednatel AFRY CZ s.r.o.  
vedoucí společník AFSAG PRISMOTT

## II/244 Měsíce I/9 - Byšice I/16 - PD

popis položky	Nabídková cena uchazeče v Kč	Dodatek č. 1	Celkem dle Dodatku č. 1	Poznámka
<b>Průzkumy a podklady - DUR</b>				
Zjištění průběhu a zákres IS, zaměření, záborový elaborát, digitální katastrální mapa,	420 000,00	0,00	420 000,00	
Diagnostika mostů	96 000,00	0,00	96 000,00	
Průzkumy pro DUR (Hluková, Exhalační studie, Bilance zemin a ornice, Dendrologický průzkum, diagnostika vozovky, kamerové zkoušky apod)	530 000,00	0,00	530 000,00	
<b>Průzkumy DÚR celkem</b>	<b>1 046 000,00</b>	<b>0,00</b>	<b>1 046 000,00</b>	
<b>DÚR</b>				
Průvodní zpráva	100 000,00	0,00	100 000,00	25,10%
Výkresová část	958 000,00	-432 542,00	525 458,00	Průvodní zpráva zpracována na celý úsek 25,1% úseků jde na DÚR + most 206 + most 207
Dokladová část	120 000,00	-65 819,37	54 180,63	Dokladová část ponižena v poměru Výkresové části
Reprografické práce	80 000,00	-43 879,58	36 120,42	Reprografie ponižena v poměru Výkresové části
<b>DÚR celkem</b>	<b>1 258 000,00</b>	<b>-542 240,96</b>	<b>715 759,04</b>	
<b>DÚR celkem včetně průzkumů</b>	<b>2 304 000,00</b>	<b>-542 240,96</b>	<b>1 761 759,04</b>	
<b>Průzkumy a podklady - DSP</b>				
Zjištění průběhu a zákres IS, zaměření, záborový elaborát, digitální katastrální mapa - aktualizace	120 000,00	0,00	120 000,00	
Doplňující průzkumy a aktualizace průzkumů z DUR	320 000,00	0,00	320 000,00	
<b>Průzkumy DSP celkem</b>	<b>440 000,00</b>	<b>0,00</b>	<b>440 000,00</b>	
<b>DSP</b>				
Průvodní zpráva	260 000,00	-16 913,68	243 086,32	75,60%
Souhrnné technické řešení	320 000,00	-20 816,84	299 183,16	PZ ponižena v poměru Stavební části STR poniženo v poměru Stavební části
Stavební část	1 900 000,00	-123 600,00	1 776 400,00	75,6% úseků jde na DSP + most 206 + most 207
DIO	120 000,00	-7 806,32	112 193,68	DIO poniženo v poměru Stavební části
ZOV, havarijní a povod. plán a nakládání s odpady	100 000,00	-6 505,26	93 494,74	ZOV apod. poniženo v poměru Stavební části
BOZP	100 000,00	-6 505,26	93 494,74	BOZP poniženo v poměru Stavební části
Reprografické práce	120 000,00	-7 806,32	112 193,68	Reprografie ponižena v poměru Stavební části
<b>DSP celkem</b>	<b>2 920 000,00</b>	<b>-189 953,68</b>	<b>2 730 046,32</b>	
<b>DSP celkem včetně průzkumů</b>	<b>3 360 000,00</b>	<b>-189 953,68</b>	<b>3 170 046,32</b>	
<b>DUSP</b>				
Průvodní zpráva	0,00	33 120,00	33 120,00	9,20%
Souhrnné technické řešení	0,00	29 440,00	29 440,00	9,2% úseků na DUSP = 9,2% z DÚR a DSP
Stavební část	0,00	262 936,00	262 936,00	9,2% úseků na DUSP = 9,2% z DÚR a DSP
DIO	0,00	11 040,00	11 040,00	9,2% úseků na DUSP = 9,2% z DSP
ZOV, havarijní a povod. plán a nakládání s odpady	0,00	9 200,00	9 200,00	9,2% úseků na DUSP = 9,2% z DSP
BOZP	0,00	9 200,00	9 200,00	9,2% úseků na DUSP = 9,2% z DSP
Reprografické práce	0,00	18 400,00	18 400,00	9,2% úseků na DUSP = 9,2% z DÚR a DSP
<b>DUSP celkem</b>	<b>0,00</b>	<b>373 336,00</b>	<b>373 336,00</b>	
<b>Údržbové práce</b>				
Stavební část	0,00	288 800,00	288 800,00	15,20%
DIO	0,00	18 240,00	18 240,00	15,2% úseků na Údržbové práce = 15,2% z DSP
ZOV, havarijní a povod. plán a nakládání s odpady	0,00	15 200,00	15 200,00	15,2% úseků na Údržbové práce = 15,2% z DSP
BOZP	0,00	15 200,00	15 200,00	15,2% úseků na Údržbové práce = 15,2% z DSP
Reprografické práce	0,00	18 240,00	18 240,00	15,2% úseků na Údržbové práce = 15,2% z DSP
<b>Údržbové práce celkem</b>	<b>0,00</b>	<b>355 680,00</b>	<b>355 680,00</b>	
<b>IČ-zajištění vydání ÚR</b>				
projednání dokumentace	240 000,00	-103 448,20	136 551,80	poměr DÚR dle SoD a DÚR dle Dodatku 1
majetkoprávní podklady	370 000,00	-159 482,63	210 517,37	
podání žádosti bez poplatků	38 000,00	-16 379,30	21 620,70	
<b>IČ celkem</b>	<b>648 000,00</b>	<b>-279 310,13</b>	<b>368 689,87</b>	
<b>IČ-zajištění vydání SP</b>				
projednání dokumentace	240 000,00	-15 612,63	224 387,37	poměr DSP dle SoD a DSP dle Dodatku 1
majetkoprávní podklady a uzavření smluv	610 000,00	-39 682,11	570 317,89	
podání žádosti bez poplatků	38 000,00	-2 472,00	35 528,00	
<b>IČ celkem</b>	<b>888 000,00</b>	<b>-57 766,74</b>	<b>830 233,26</b>	
<b>IČ-zajištění vydání ÚR+SP</b>				
projednání dokumentace	0,00	44 160,00	44 160,00	9,2% úseků na DUSP = 9,2% z IČ k ÚR + IČ k SP
majetkoprávní podklady a uzavření smluv	0,00	90 160,00	90 160,00	9,2% úseků na DUSP = 9,2% z IČ k ÚR + IČ k SP
podání žádosti bez poplatků	0,00	6 992,00	6 992,00	9,2% úseků na DUSP = 9,2% z IČ k ÚR + IČ k SP
<b>IČ celkem</b>	<b>0,00</b>	<b>141 312,00</b>	<b>141 312,00</b>	
<b>PDPS</b>				
Technická zpráva	120 000,00	0,00	120 000,00	beze změny
Výkresová část	590 000,00	0,00	590 000,00	
ZTKP	70 000,00	0,00	70 000,00	
Soupis prací a rozpočet	130 000,00	0,00	130 000,00	
Reprografické práce	50 000,00	0,00	50 000,00	
<b>PDPS celkem</b>	<b>960 000,00</b>	<b>0,00</b>	<b>960 000,00</b>	
<b>celkem bez DPH</b>	<b>8 160 000,00</b>	<b>-198 943,50</b>	<b>7 961 056,50</b>	

Fakturace stupňů PD dle SO	cena	délka (km)
<b>DUR celkem včetně průzkumů</b>	<b>1 761 759,04</b>	<b>komplet</b>
SO 109	1 761 759,04	komplet
SO 110		
SO 111		
SO 117		
SO 118		
SO 206		
SO 207		
<b>DSP celkem včetně průzkumů</b>	<b>3 170 046,32</b>	<b>13,059</b>
DSP na SO vyzádující územní rozhodnutí	<b>1 433 747,19</b>	
SO 206	190 000,00	MOST
SO 207	320 000,00	MOST
SO 117	50 000,00	PROPUSTEK
SO 118	50 000,00	PROPUSTEK
SO 109	285 625,81	1,457
SO 110	321 892,64	1,642
SO 111	216 228,74	1,103
DSP na SO nevyžadující územní rozhodnutí	<b>1 736 299,12</b>	
SO 101	169 767,98	0,866
SO 102.1	35 286,65	0,180
SO 103	228 186,99	1,164
SO 104	311 110,61	1,587
SO 105.1	294 055,40	1,500
SO 106	424 419,96	2,165
SO 107.1	99 978,84	0,510
SO 112	173 492,69	0,885
<b>DUSP celkem</b>	<b>373 336,00</b>	<b>1,623</b>
SO 105.2	106 043,07	0,461
SO 108.1	94 541,65	0,411
SO 108.2	172 751,29	0,751
<b>Údržbové práce celkem</b>	<b>355 680,00</b>	<b>2,666</b>
SO 102.2	16 276,43	0,122
SO 107.2	201 987,82	1,514
SO 107.3	137 415,75	1,030
<b>PDPS celkem</b>	<b>960 000,00</b>	<b>17,348</b>
PDSP na SO vyzádující ÚR a vyzádující SP	<b>512 150,91</b>	
SO 206	105 000,00	MOST
SO 207	200 000,00	MOST
SO 117	32 000,00	PROPUSTEK
SO 118	32 000,00	PROPUSTEK
SO 109	49 636,10	1,457
SO 110	55 938,55	1,642
SO 111	37 576,26	1,103
PDSP na SO nevyžadující ÚR a vyzádující SP	<b>301 734,32</b>	
SO 101	29 502,31	0,866
SO 102.1	6 132,12	0,180
SO 103	39 654,37	1,164
SO 104	54 064,85	1,587
SO 105.1	51 100,99	1,500
SO 106	73 755,76	2,165
SO 107.1	17 374,34	0,510
SO 112	30 149,58	0,885
PDSP na SO nevyžadující ÚR a vyzádující DUSP	<b>55 291,27</b>	
SO 105.2	15 705,04	0,461
SO 108.1	14 001,67	0,411
SO 108.2	25 584,56	0,751
PDSP na SO prováděné na údržbové práce	<b>90 823,50</b>	
SO 102.2	4 156,21	0,122
SO 107.2	51 577,93	1,514
SO 107.3	35 089,35	1,030

<b>IČ-zajištění vydání ÚR</b>	<b>368 689,87</b>	<b>komplet</b>
SO 109	368 689,87	komplet
SO 110		
SO 111		
SO 117		
SO 118		
SO 206		
SO 207		
<b>IČ-zajištění vydání SP</b>	<b>830 233,26</b>	<b>13,059</b>
IČ k SP pro SO vyzádující ÚR	<b>324 115,80</b>	
SO 206	20 000,00	MOST
SO 207	40 000,00	MOST
SO 117	12 000,00	PROPUSTEK
SO 118	12 000,00	PROPUSTEK
SO 109	83 257,67	1,457
SO 110	93 829,16	1,642
SO 111	63 028,97	1,103
IČ k SP pro SO nevyžadující ÚR	<b>506 117,47</b>	
SO 101	49 486,03	0,866
SO 102.1	10 285,78	0,180
SO 103	66 514,70	1,164
SO 104	90 686,28	1,587
SO 105.1	85 714,82	1,500
SO 106	123 715,06	2,165
SO 107.1	29 143,04	0,510
SO 112	50 571,75	0,885
<b>IČ-zajištění vydání ÚR+SP</b>	<b>141 312,00</b>	<b>1,623</b>
SO 105.2	40 138,53	0,461
SO 108.1	35 785,11	0,411
SO 108.2	65 388,36	0,751