

NAVRHOVANÉ ÚPRAVY
Situace 1:200

ulice HANY KVAPILOVÉ

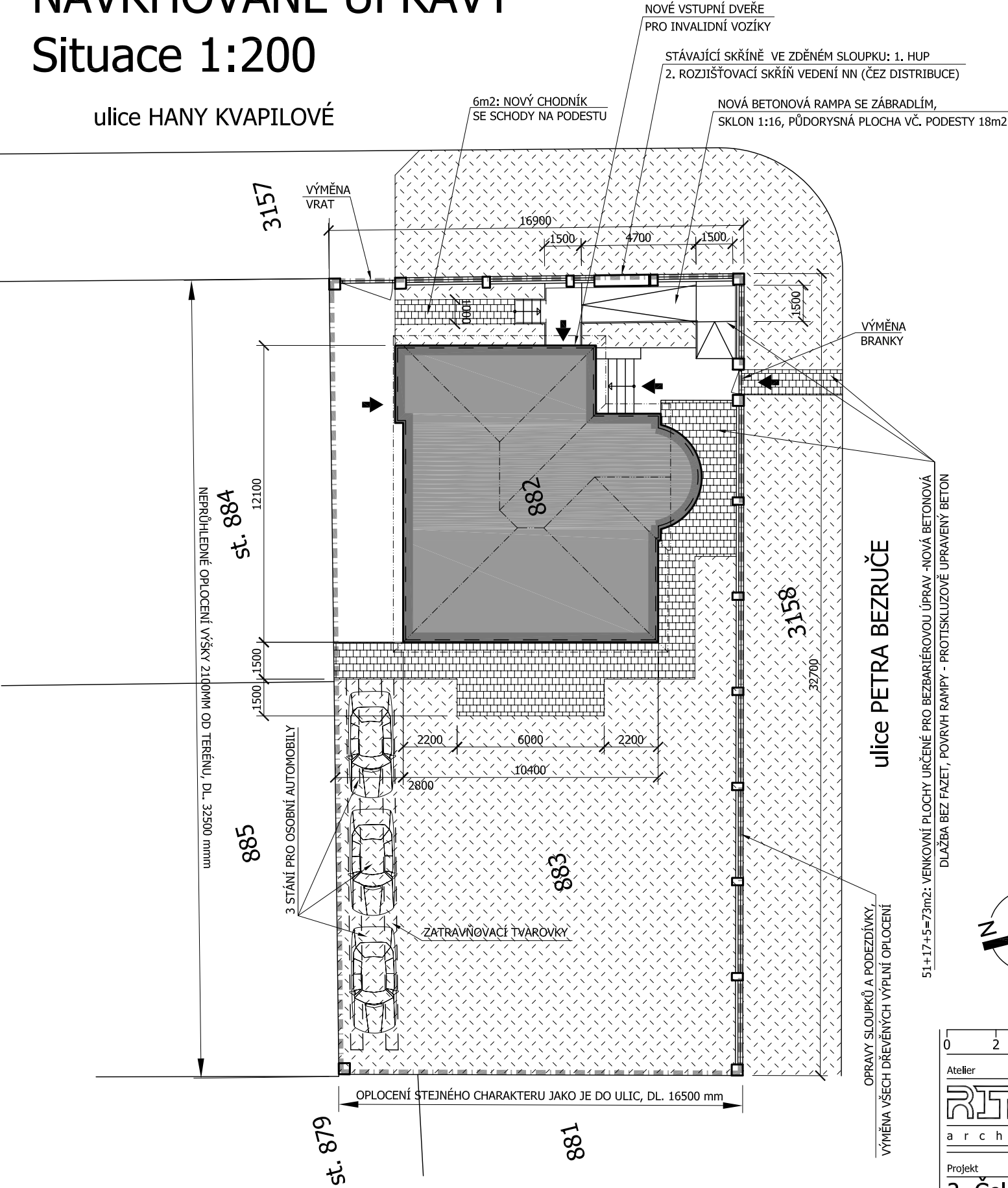

legenda:

- Vstupy a vjezdy
- Hranice pozemku
- 882 Číslo parcel
- Zájmový objekt
- Ostatní objekty
- Stávající zpevněné plochy
- Venkovní plochy určené pro bezbariérovou úpravu
- Stávající plochy zeleně
- Ostatní

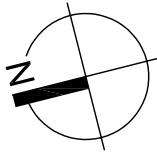

Informace o pozemku (834m2):

Parcelní číslo: st. 882

Výměra: 126 m2

Katastrální území: Čelákovice 619159

Číslo LV: 2171

Typ parcely: Parcela katastru nemovitostí

Druh pozemku: zastavěná plocha a nádvoří

Budova na parcele: č.p. 990

Parcelní číslo: 883

Výměra: 418 m2

Katastrální území: Čelákovice 619159

Číslo LV: 2171

Typ parcely: Parcela katastru nemovitostí

Druh pozemku: zahrada

skupinová domácnost 2.

Atelier	Projektant	Objednatel	Paré
	Ing. arch. Jan Ritter Poděbradská 1867/7, 288 02 Nymburk Mob.: +420.774.285.222, E-mail: janritter.jr@gmail.com Zodp. projektant: Ing. arch. Jan Ritter, č.aut.: ČKA 02 455	STŘEDOČESKÝ KRAJ Zborovská 11, 150 21 Praha 5 +420.257.280.111, info@kr-s.cz (Vyšší Hrádek, p.s.s. – Brandýs n. L.)	
Projekt	Místo stavby	Datum	
2. Čelákovice, P. Bezruč 990 Navrhované úpravy	k.ú.: Čelákovice 619159 sparely: st. 882, 883 S.Ú.: Čelákovice	17 X '12	REVIZE 00
Obsah výkresu	Měřítko	Číslo výkresu	
Situace - bezbar. úprava venkovních prostor	1:200	C.201	