

NAVRHOVANÉ ÚPRAVY

Výkres nájezdové rampy - M.: 1:50

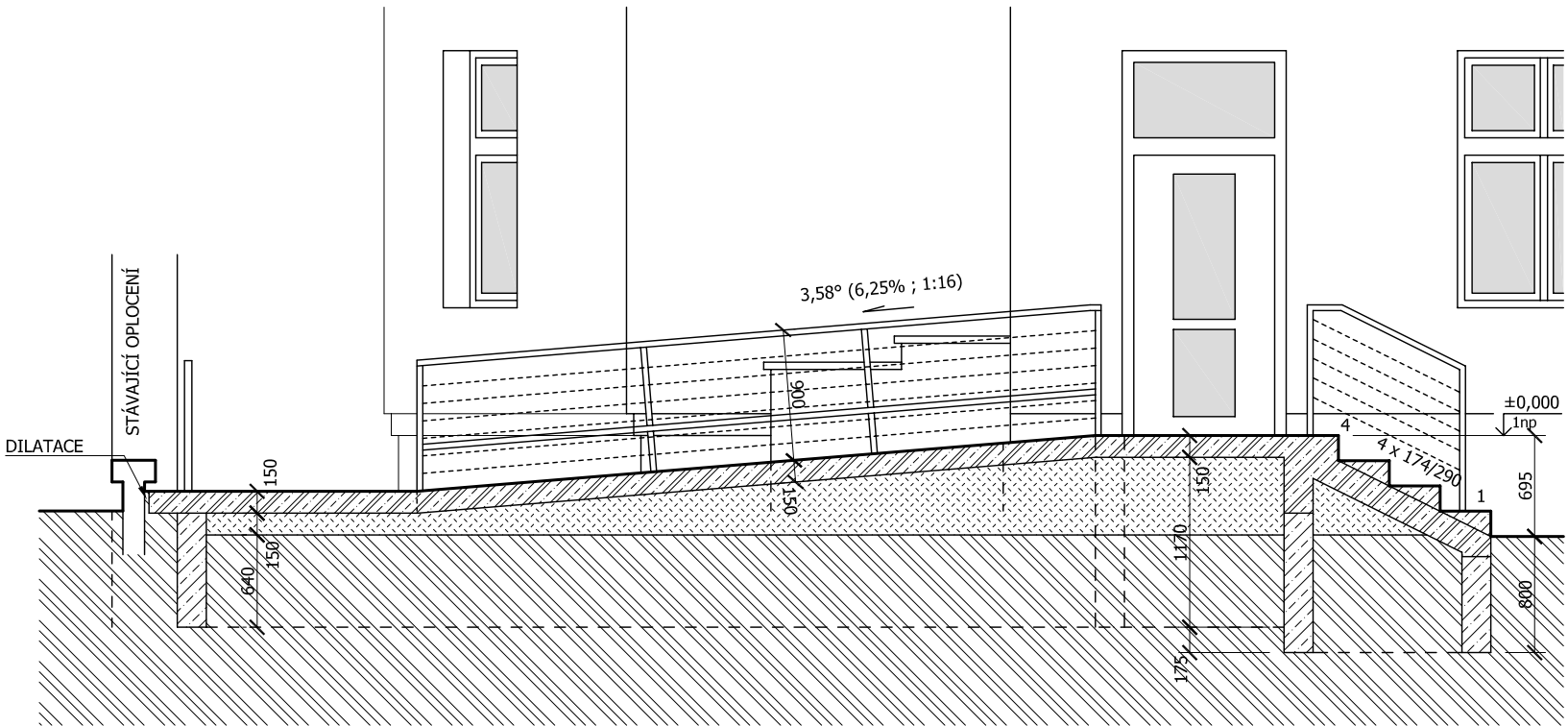

Řez 1-1'

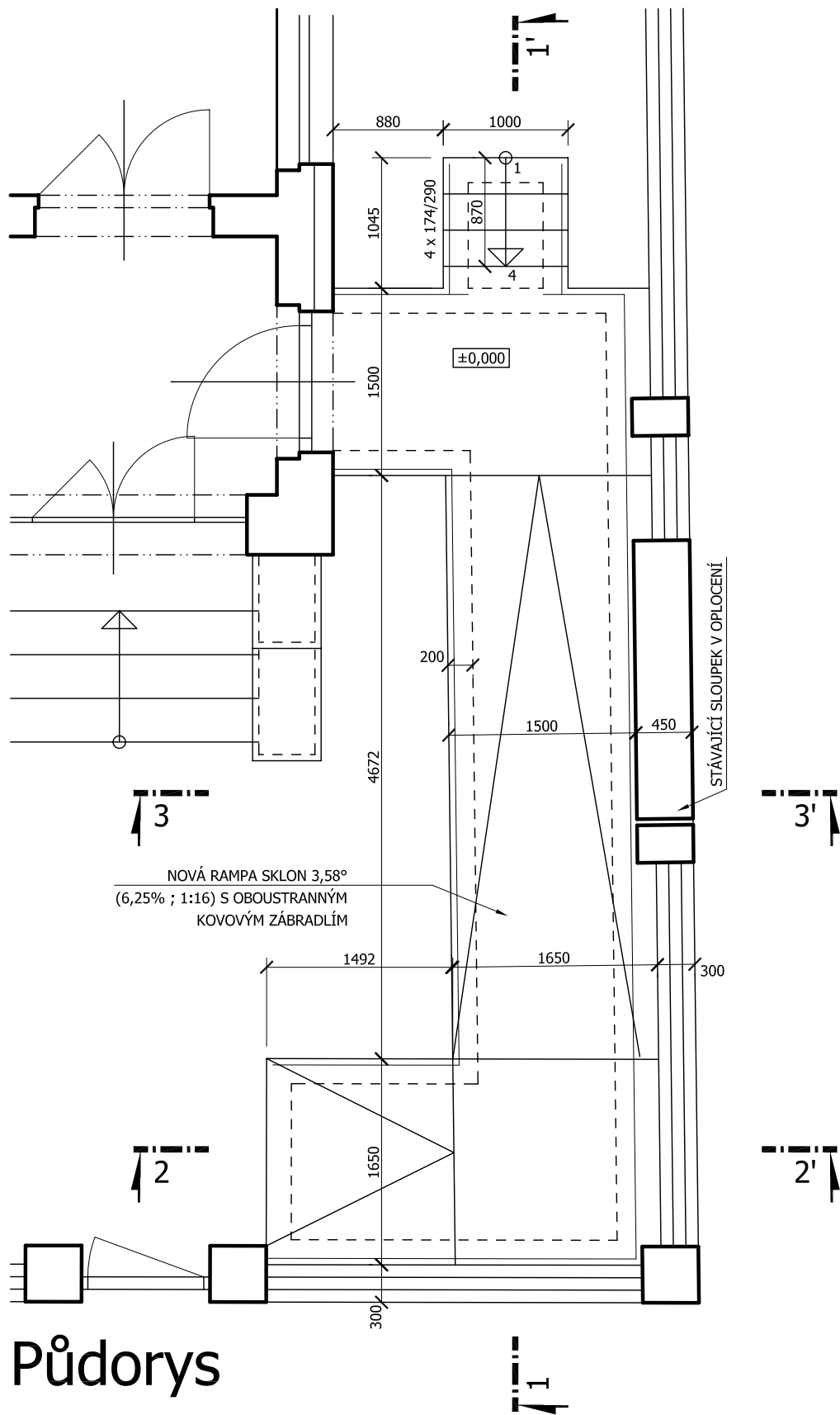
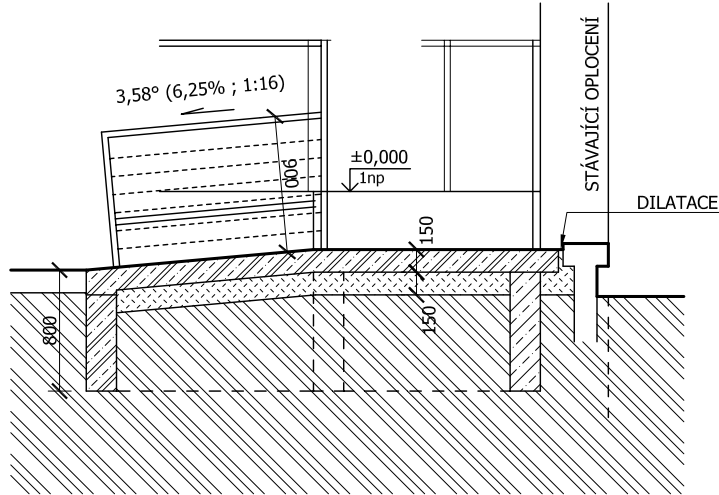

Řez 2-2'

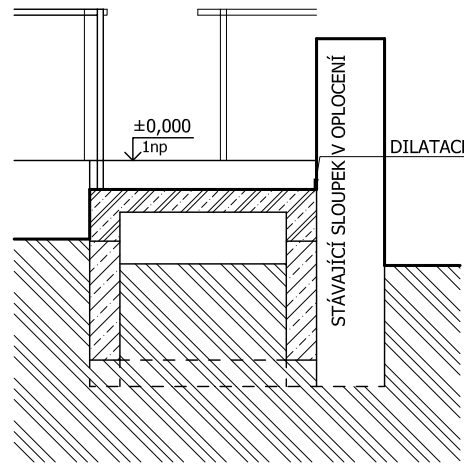

Řez 3-3'

- legenda materiálů:
- Stávající konstrukce
 - Beton prostý
 - Beton železový (síť KARI)
 - Zhutněný štěrkopísek
 - Rostlá zemina
 - Ostatní kce, hmoty, materiály

0 0,5 1 1,5 2 m		skupinová domácnost 2.	
Atelier	Projektant	Objednatel	Paré
RITTER architekti	Ing. arch. Jan Ritter	STŘEDOČESKÝ KRAJ	
	Poděbradská 1867/7, 288 02 Nymburk	Zborovská 11, 150 21 Praha 5	
	Mob.: +420.774.285.222, E-mail: janritter.jr@gmail.com	+420.257.280.111, info@kr-s.cz	
Zodp. projektant: Ing. arch. Jan Ritter, č.aut.: ČKA 02 455		(Vyšší Hrádek, p.s.s. – Brandýs n. L.)	
Projekt		Místo stavby	Datum
2. Čelákovice, P. Bezruč 990		k.ú.: Čelákovice 619159	27 '12
Navrhované úpravy		parcely: st. 882, 883	III
		S.Ú.: Čelákovice	REVIZE 01
Obsah výkresu		Měřítko	Číslo výkresu
Nájezdová rampa		1:50	F.214