

POHLED JOHOZÁPADNÍ - NOVÝ STAV

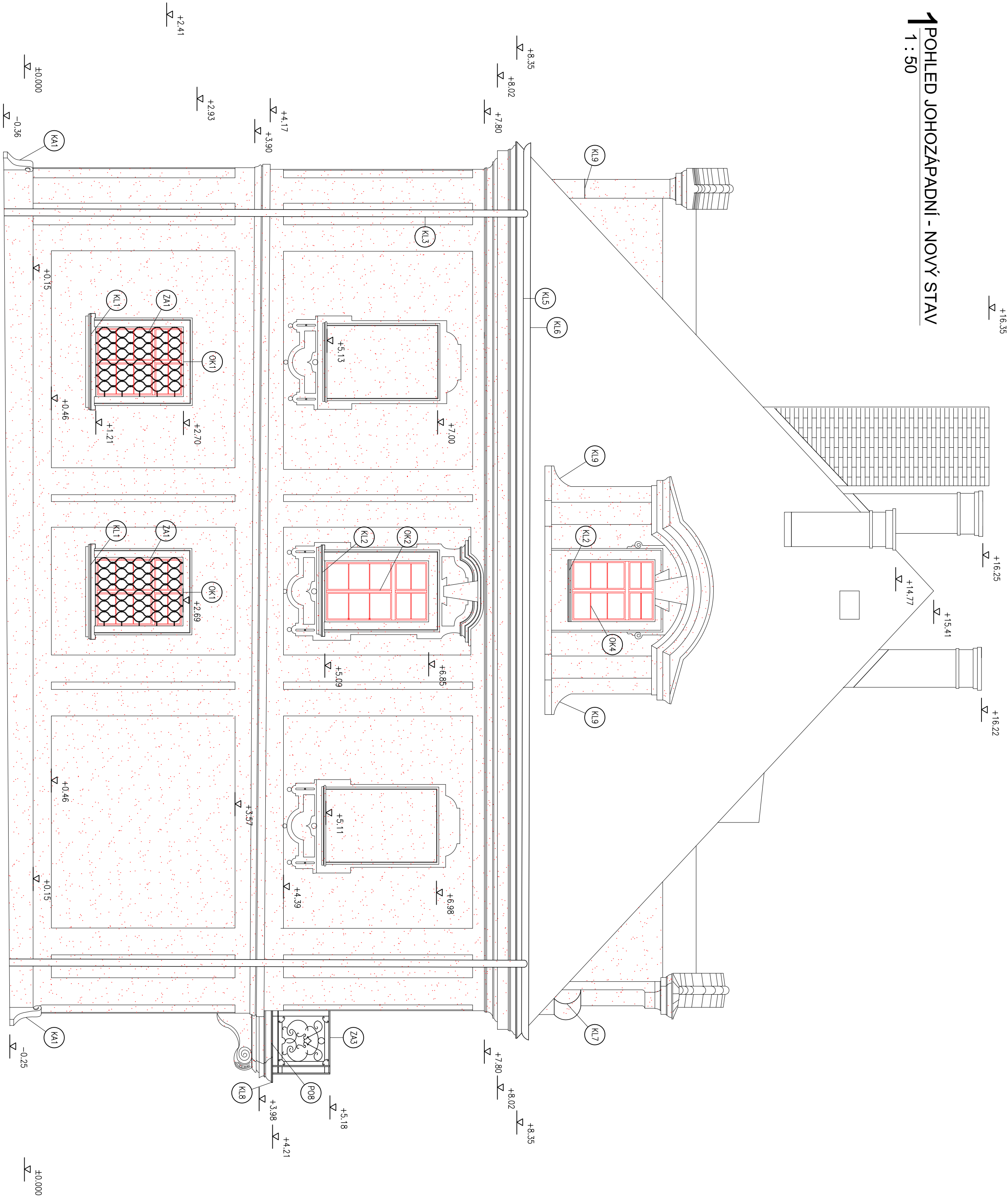

LEGENDA:

- POZN.1** ODSRANĚNÍ DVEŘÍ VČETNĚ ZÁRUBNÍ
POZN.3 ODSRANĚNÍ DVEŘÍ VČETNĚ ZÁRUBNÍ
POZN.9 ZHOOTOVENÍ VIKÁŘE "VOJSKÉ OKO"

ZÁMĚTKOVÉ PRÁKY: U BAKOVSKÝCH MŘÍŽÍ BUDE PROVEDEN RESTAURÁČNÝ PRÁCEJÍM MATERIÁLU RESTAURÁTOREM S ODPovídALÍ LICEŇÍ MK ČR
KAMENICKÉ PRÁKY: OPAKOVÝ CHODNÍK KOLEM PÁTY BUDOVY BUDE ZHOTOVĚN Z KAMENNÝCH DESEK. OBNOVA KAMENNÝCH PRÁKŮ PROVEDE KAMENÍK S ODPovídALÍM ZKŮŠENOSTÍ S PRÁCEM TOTOHO TYPU.

POZNÁMKA K VÝKRESU:

- [illegible]

PRÁČE:

PŘÍLOHA :

$\pm 0,000 = 275,91 \text{ m n. m. (BpV)}$

Památník národního odboje v Panenských Břežanech

OBDOBÍ VÝSTAVBY :

STRUKTURA :

ZADÁVATEL DOKUMENTACE : Středočeský kraj, Zborovská 871/11, 150 21 Praha 5

STUPĚŇ : SUPRÉLA s.r.o., Bělehradská 1334/35, 120 00 Praha Vinohrady

PROJEKT PRO PROVEDENÍ STAVBY

ZODPOVĚDNÝ PRŮJEMNÍK : Ing. M.Fouměl tel.: (+420-2) 777 820 926
Ing. M. Fouměl tel.: (+420-2) 777 820 926

RAZITKO :

DATUM :

NÁZEV OBJEKTU :

SO.01 - stavební úprava budovy zámku

NÁZEV VÝKRESU :

POHLED JIHOZÁPADNÍ - NOVÝ STAV

MĚŘÍTKO :	9 - 2013				
1:50		NÁZEV :	030	DPS :	0101 AS
					209