

SEZNAM PŘÍLOH:

1. Průvodní zpráva ... 1 A4
2. Seznam stavebních objektů ... 1 A4
3. Tabelární sestavení všech záborů - řazeno dle parcel KN ... 1 A4
4. Seznam sousedních pozemků ... 1 A4
5. Tabelární sestavení záborů ZPF - řazeno dle parcel KN ... 1 A4
6. Přehled záborů ZPF dle KN a BPEJ ... 1 A4
7. Situace ... 2 A4

ČÁST F

Objednatel stavby:



Krajská správa a údržba silnic
Středočeského kraje, p.o.

Se sídlem Zborovská 11
150 21, Praha 5 IČ: 000 66 001

Souřadnicový systém S-JTSK, Výškový systém Bpv

Zhotovitel PD: PRAGOPROJEKT, a.s., K Ryšánce 1668/16, 147 54 Praha 4, IČ: 45272387, www.pragoprojekt.cz, datová schránka: 4kifr54
Zpracovatelský útvar: Ateliér Praha II – K Ryšánce 1668/16, 147 54 Praha 4, Tel.: 226 066 111, E-mail: mailbox@pragoprojekt.cz

Navrhl/vypracoval: Ing. Michal POSPÍŠIL podpis:	Zodpovědný projektant: Ing. Michal POSPÍŠIL podpis:	Ředitelka ateliéru Praha II: Ing. Dagmar ŠIMLEROVÁ	
Technická kontrola: Ing. Petra PROCHÁZKOVÁ podpis:	Hlavní inženýr projektu: Ing. Filip ŘEHOR, Ph.D. podpis:		

Kraj:	STŘEDOČESKÝ	Číslo zakázky:	19-260-1
Místo stavby:	JIRNY	Číslo akce:	19-260
Objednatel:	KRAJSKÁ SPRÁVA A ÚDRŽBA SILNIC STŘEDOČESKÉHO KRAJE, p.o.	Datum:	11/2020
Název stavby:	II/101 JIRNY, MOST ev. č. 101-075a PŘES D11 V OBCI JIRNY-PD	Formát:	8xA4
Část:	SOUVISEJÍCÍ DOKUMENTACE	Měřítko:	
Příloha:	ZÁBOROVÝ ELABORÁT	Stupeň:	DUSP
		Číslo přílohy:	F.5
			Souprava:

1. PRŮVODNÍ ZPRÁVA

Stavba:

Název stavby: II/101 Jirny, most ev.č. 101-075a přes D11 v obci Jirny - PD
Místo stavby: Jirny, Středočeský kraj
Kat. území: Jirny
Stavebník/objednatel stavby: KSÚS Středočeského kraje, p.o.
Zborovská 11
150 21, Praha 5

Projektant/zhotovitel proj. dokumentace:

PRAGOPROJEKT, a.s.
K Ryšánce 1668/16, 147 54 Praha 4
Zpracovatelský útvar: Ateliér Praha I
Hlavní inženýr projektu: Ing. Filip ŘEHOŘ, Ph.D.
Zpracovatel záborového elaborátu: Ing. Michal POSPÍŠIL
Stupeň dokumentace: DUSP

Podkladem pro vypracování záborového elaborátu byla projektová dokumentace vypracovaná firmou PRAGOPROJEKT, a.s. v roce 2020 pro vydání společného povolení a mapové podklady katastru nemovitostí. Informace o vlastnících jednotlivých parcel byly převzaty z databáze katastru nemovitostí.

Projektovaný most a související stavební objekty jsou umístěny na parcelách ve výše uvedených katastrálních územích. Podkladem záborového elaborátu je katastrální mapa aktualizovaná k datu 10.2020. V dotčeném katastrálním území je vedena katastrální mapa DKM.

Z aktuálních dostupných mapových podkladů byl vytvořen digitální podklad v systému S-JTSK, do něhož byly zakresleny hranice záborů dle rozsahu stavby. Záboř byly navrženy dle požadavků HIPa. Výměry záborů a věcných břemen dotčených parcel byly určeny přímým měřením v grafickém prostředí počítače. Tabulková část je členěna pouze dle parcel KN z důvodu nízkého počtu parcel. Sousední parcely byly vypsány do vzdálenosti cca 50 m od hranic záboru.

Trvalým zábořem jsou dotčeny pozemky ZPF. Vzhledem k tomu, že stavba II/101 Jirny, most ev.č. 101-075a přes D11 v obci Jirny - PD je stavbou ve veřejném zájmu, a proto dle § 11a odst. 1 písm. b) zákona č. 334/1992 Sb., v platném znění, se odvozy za trvale odnímanou půdu nepředepisují. Protože nebyly pozemky ZPF dotčeny ani dočasným zábořem do 1 roku, výpočet odvodů ze ZPF tedy nebyl vypracován.

Lesní pozemky (PUPFL) nebyly zábořem zasaženy.

Záborový elaborát byl zpracován s náležitostmi a podrobností pro žádost o stavební povolení. Jednotlivé druhy záborů jsou barevně v situacích odlišeny a v tabulkových sestavách jsou uvedeny samostatně.

V Praze, říjen 2020

Ing. Michal Pospíšil



2. SEZNAM STAVEBNÍCH OBJEKTŮ

Číslo objektu	Název	Vlastník/Správce
ŘADA 100 OBJEKTY POZEMNÍCH KOMUNIKACÍ		
SO 180	Dopravní opatření v průběhu výstavby	
ŘADA 200 MOSTNÍ OBJEKTY A ZDI		
SO 201	Most ev.č. 101-075a přes D11 a přilehlá silnice	<i>KSÚS Stř. kraje, p.o.</i>
ŘADA 400 ELEKTRO A SDĚLOVACÍ OBJEKTY		
SO 430	Přeložka vedení V1121-110kV ČEZ Distribuce-v km 72,500	<i>ČEZ Distribuce a.s.</i>
SO 431	Náhrada vedení nn v km 73,6 trafostanicí	<i>Obec Jirny</i>
SO 461	Výšková úprava vedení VN do 35 Kv	<i>CETIN, a.s.</i>
ŘADA 500 OBJEKTY TRUBNÍCH VEDENÍ		
SO 501	Přeložka STL plynovodu	<i>GasNet, s.r.o.</i>

3. TABELÁRNÍ SESTAVENÍ VŠECH ZÁBORŮ - řazeno dle parcel KN**Katastrální území : Jirny**

Parc.č. dle KN	kultura	způsob využití	výměra dle KN m ²	LV	vlastník	trvalý zábor m ²	trvalý zábor bez výkupu m ²	SO v trvalém záboru	dočasný zábor do 1 roku m ²	věcné břemeno (VB) m ²	SO v doč. z. do 1 r. a VB
643/5	ost.pl.	komunikace	676	1447	Prologis Czech Republic XLII (P) s.r.o., Na Dlouhém 79, Jažlovice, 25101 Říčany	44		201	5		201
647/75	omá p.	ZPF	5 466	10001	Obec Jirny, Brandýská 9, 25090 Jirny	9		201			
791/13	ost.pl.	dálnice	111 078	954	ČR - Ředitelství silnic a dálnic ČR, Na Pankráci 546/56, Nusle, 14000 Praha 4	182		201	1 140	61 430 30 461 127 501	201, 430, 461, 501
791/56	omá p.	ZPF	18 560	336	Římskokatolická farnost Jirny, Brandýská 44, 25090 Jirny				76	18 430 8 461 23 501	430, 461, 501
791/73	omá p.	ZPF	896	1364	Cacák Jiří Ing., Pod Průhonem 248, 25303 Chýně, 6/100 Čepěk Robert, Tyršova 2133/5, 36001 Karlovy Vary, 14/100 Jarolímek Václav Ing., Chabská 262/5, Zličín, 15521 Praha 5, 40/100 Kysilka Pavel Ing. CSc., Ke Stromečkům 1360, 25301 Hostivice, 40/100	44		201	26	10 430 3 431 7 461 19 501	430, 461, 501
791/74	omá p.	ZPF	1	1003	Kožantová Lenka Ing., Nad Okrouhlíkem 2365/17, Libeň, 18200 Praha 8, 1/4 Straková Michaela Mgr., Baštyřská 536, Hostavice, 19800 Praha 9, 1/4 Zubr Jan, Jeremenkova 1171/102, Podolí, 14000 Praha 4, 1/4 Zubr Josef Ing. CSc., Zubrnická 845/1, Prosek, 19000 Praha 9, 1/4	1		201			
820/1	zahradka	ZPF	2 633	876	Lukešová Michaela Ing., Pod Nouzovem 970/9, Kbely, 19700 Praha 9				26	3 431 3 461	431, 461
1766/1	ost.pl.	silnice	6 663	782	Středočeský kraj, Zborovská 81/11, Smíchov, 15000 Praha 5 KSÚS Stč kraje, příspěvková organizace, Zborovská 81/11, Smíchov, 15000 Praha 5		973	201		73 431 4 461	
1766/2	ost.pl.	silnice	17 626	782	Středočeský kraj, Zborovská 81/11, Smíchov, 15000 Praha 5 KSÚS Stč kraje, příspěvková organizace, Zborovská 81/11, Smíchov, 15000 Praha 5		1 555	201		10 430 53 431 5 461 14 501	

Katastrální území : Jirny - celkem:**280****2 528****1 273****471**

4. SEZNAM SOUSEDNÍCH POZEMKŮ

K.ú. Jirny

KN 643/6;KN 647/1;KN 647/4;KN 818/2; KN st.819; KN 820/2

5. TABELÁRNÍ SESTAVENÍ ZÁBORŮ ZPF - řazeno dle parcel KN**Katastrální území : Jirny**

Parc.č. dle KN	kultura	způsob využití	výměra dle KN m ²	LV	vlastník	trvalý zábor m ²	dočasný zábor do 1 roku m ²	věcné břemeno (VB) m ²
647/75	orná p.	ZPF	5 466	10001	Obec Jirny, Brandýská 9, 25090 Jirny	9		
791/56	orná p.	ZPF	18 560	336	Římskokatolická farnost Jirny, Brandýská 44, 25090 Jirny		76	49
791/73	orná p.	ZPF	896	1364	Cacák Jiří Ing., Pod Průhonem 248, 25303 Chýně, 6/100 Čepek Robert, Tyršova 2133/5, 36001 Karlovy Vary, 14/100 Jarolímek Václav Ing., Chabská 262/5, Zličín, 15521 Praha 5, 40/100 Kysilka Pavel Ing. CSc., Ke Stromečkům 1360, 25301 Hostivice, 40/100	44	26	13
791/74	orná p.	ZPF	1	1003	Kožantová Lenka Ing., Nad Okrouhlíkem 2365/17, Libeň, 18200 Praha 8, 1/4 Straková Michaela Mgr., Baštýřská 536, Hostavice, 19800 Praha 9, 1/4 Zubr Jan, Jeremenkova 1171/102, Podolí, 14000 Praha 4, 1/4 Zubr Josef Ing. CSc., Zubnická 845/1, Prosek, 19000 Praha 9, 1/4	1		
820/1	zahrada	ZPF	2 633	876	Lukešová Michaela Ing., Pod Nouzovem 970/9, Kbely, 19700 Praha 9		26	6

Katastrální území : Jirny - ZPF celkem:**54****128****68**

6. PŘEHLED ZÁBORŮ ZPF DLE KN A BPEJ**K.ú. Jirny**

Obec : Jirny

Kraj : Středočeský

			Z Á B O R					
			trvalý			dočasný nad 1 rok		
Parc.č. dle KN	Kultura	Výměra dle KN m ²	plocha m ²	dle bonit BPEJ	m ²	plocha m ²	dle bonit BPEJ	m ²
647/75	orná p.	5 466	9	2 10 00	9			
791/73	orná p.	896	44	2 10 00	44			
791/74	orná p.	1	1	2 10 00	1			
celkem:			54		54	0		0

k.ú. Jirny - ZPF rekapitulace:

	m ²	BPEJ	m ²
orná	54	2 10 00	54
	54		54

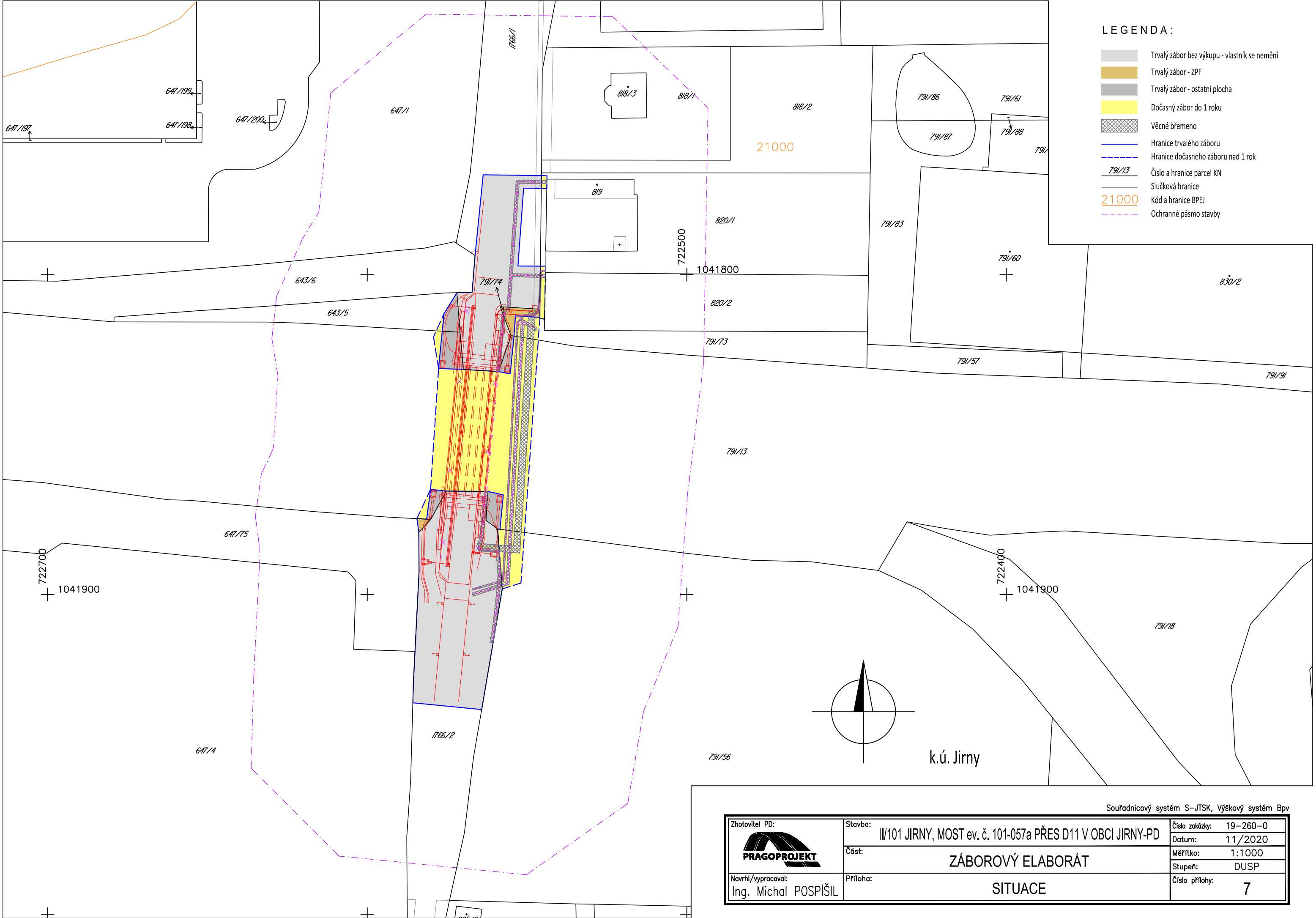

- LEGENDA :
- Trvalý zábor bez výkupu - vlastník se nemění
 - Trvalý zábor - ZPF
 - Trvalý zábor - ostatní plocha
 - Dočasný zábor do 1 roku
 - Věcné břemeno
 - Hranice trvalého záboru
 - Hranice dočasného záboru nad 1 rok
 - 791/13 Číslo a hranice parcel KN
 - Slučková hranice
 - 21000 Kód a hranice BPEI
 - Ochranné pásmo stavby

Zhotovitel PD: 	Stavba: II/101 JIRNY, MOST ev. č. 101-057a PŘES D11 V OBCI JIRNY-PD	Číslo zakázky: 19-260-0
	Část: ZÁBOROVÝ ELABORÁT	Datum: 11/2020
Navrhl/vypracoval: Ing. Michal POSPÍŠIL	Příloha: SITUACE	Měřítko: 1:1000
		Stupeň: DUSP
		Číslo přílohy: 7