Krycí list ZBV

Název a evidenční číslo Stavby:	Číslo SO/PS / / číslo Změny SO/PS:	Číslo ZBV:
II/112 Domašín - Zdislavice Název stavebního objektu/provozního souboru (SO/PS): **Úprava povrchu sil. II/112 - úsek č. 5**	**101.5/1**	**6**

Objednatel: Krajská správa a údržba silnic Středočeského kraje, příspěvková organizace
Zborovská 81/11, 150 21 Praha 5, Smíchov
IČ: 00066001

Zhotovitel: Sdružení SWIETELSKY - SILNICE GROUP
Sokolovská 192/79, 186 00 Praha 8

Rekapitulace ZBV č. 6 dle Skupin 1, 2, 3, 4, 5

část ZBV č.	Cena navrhovaných Změn záporných	Cena navrhovaných Změn kladných	Cena navrhovaných Změn záporných a Změn kladných celkem
6.1	0,00	0,00	0,00

část ZBV č.	Cena navrhovaných Změn záporných	Cena navrhovaných Změn kladných	Cena navrhovaných Změn záporných a Změn kladných celkem
6.2	0,00	0,00	0,00

část ZBV č.	Cena navrhovaných Změn záporných	Cena navrhovaných Změn kladných	Cena navrhovaných Změn záporných a Změn kladných celkem
6.3	-979,62	8 662,82	7 683,20

část ZBV č.	Cena navrhovaných Změn záporných	Cena navrhovaných Změn kladných	Cena navrhovaných Změn záporných a Změn kladných celkem
6.4	0,00	0,00	0,00

část ZBV č.	Cena navrhovaných Změn záporných	Cena navrhovaných Změn kladných	Cena navrhovaných Změn záporných a Změn kladných celkem
6.5	0,00	0,00	0,00

Suma ZBV č.	Cena navrhovaných Změn záporných	Cena navrhovaných Změn kladných	Cena navrhovaných Změn záporných a Změn kladných celkem
6	**-979,62**	**8 662,82**	**7 683,20**

Části ZBV se číslují číslem ZBV, za kterým je tečka a index udávající číslo Skupiny.
Stejný systém číslování se používá pro jednotlivé Evidenční nebo Změnové listy
a pro Rozpis ocenění změn položek.

Změnový list

Název a evidenční číslo Stavby:	Číslo SO/PS /	Číslo ZBV:
II/112 Domašín - Zdislavice	/ číslo Změny SO/PS:	
Název stavebního objektu/provozního souboru (SO/PS):	**101.5/1**	**6.3**
Úprava povrchu sil. II/112 - úsek č. 5		

Strany smlouvy o dílo objednatel č.: 506/00066001/2020 a zhotovitel č: S21-053-0005 (2014010) na realizaci uvedené Stavby uzavřené dne 17. 4. 2020 (dále jen Smlouva):

Objednatel: Krajská správa a údržba silnic Středočeského kraje, příspěvková organizace se sídlem Zborovská 81/11, 150 00 Praha 5, Smíchov

Zhotovitel: Společnost SWIETLSKY - SILNICE GROUP

Přílohy Změnového listu:

			Paré č.	Příjemce
1. Krycí list	1	počet listů	1, 2	Objednatel
2. Změnový list	2	počet listů	3	Zhotovitel
3. Zápis o projednání ocenění soupisu prací	1	počet listů	4	Projektant (AD)
4. Rozpis ocenění Změn položek ZBV 2	1	počet listů	5	Stavební dozor
5. Přehled zařazení změn do skupin	2	počet listů	6	Supervize
6. Přehled dalších dokladů	1	počet listů		
Další doklady dle přehledu dokladů	13	počet listů		

Iniciátor změny: Zhotovitel

Popis a zdůvodnění Změny:

Dílčí změna 1: Trvalé DZ

Změna vznikla na základě požadavku Dopravního inspektorátu Policie ČR v Benešově k dodatečným úpravám navrženého řešení trvalého dopravního značení. Předmětem realizace trvalého dopravního značení dle zadávací PDPS bylo mj. odstranění stávajících dopravních značek včetně ocelových sloupků. Dále též provedení svislého dopravního značení dopravními značkami osazenými na ocelové sloupky a vodorovným dopravním značením hladkou barvou a strukturálním nehlučným plastem.

Dopravní inspektorát Policie ČR v Benešově si vyžádal změny v navrhovaném řešení trvalého dopravního značení opravované komunikace, jež bylo součástí zadávací PD. Projektant RDS následně vypracoval aktualizované technické řešení trvalého dopravního značení, které předložil Dopravnímu inspektorátu Policie ČR k odsouhlasení.

Předmětem změny je úprava množství odstraňovaných stávajících dopravních značek, ocelových sloupků, změna množství, případně i typu realizovaných dopravních značek, ocelových sloupků a vodorovného dopravního značení hladkou barvou i strukturálním nehlučným plastem.

Aktualizované technické řešení trvalého DZ bylo Stanoviskem ke stanovení místní úpravy provozu na pozemních komunikacích ze dne 1. 12. 2020 odsouhlaseno Dopravním inspektorátem Policie ČR v Benešově **(příloha č. 8)**. Iniciátorem výše uvedené změny je zhotovitel. Změna byla odsouhlasena jak TDI **(příloha č. 9)**, tak autorským dozorem **(příloha č. 10)**.

Změna je vyjádřena smluvními položkami 34 až 40. Tato změna ponižuje smluvní cenu stavby o 26 625,59 Kč.

Změna nebude mít vliv na termín dokončení stavby.

Výše popsaná změna byla nepředvídatelná. Změny jsou podle § 5, odst. 1, písmeno c) resp. § 10 Směrnice R-SM-36 Krajské správy a údržby silnic Středočeského kraje (účinnost od 29.5.2017) upřesňující provádění změn závazků dle zákona č. 134/2016 Sb., o zadávání veřejných zakázek zařazeny do Skupiny 3.
Zároveň se jedná o práce, které nemění celkovou povahu veřejné zakázky. Z hlediska Zákona o zadávání veřejných zakázek č. 134/2016 Sb. Změna nepředstavuje vznik podstatné změny závazku a dle § 222, odst. 6.

Údaje v Kč bez DPH:

Cena navrhovaných Změn záporných	Cena navrhovaných Změn kladných	Cena navrhovaných Změn záporných a Změn kladných celkem	Součet absolutních hodnot Změn kladných a Změn záporných
-979,62	**8 662,82**	**7 683,20**	**9 642,44**

Podpis vyjadřuje souhlas se Změnou:

Zhotovitel (stavbyvedoucí):	jméno	Ing. Ján Šugár	datum	podpis
Projektant (autorský dozor):	jméno	Ing. Miriam Brxová	datum	podpis
Stavební dozor:	jméno	Ing. Milan Kodel	datum	podpis
Supervize (Regionální dotační kancelář)	jméno	Ing. Václav Chytil	datum	podpis
Zástupce Objednatele: KSÚS	jméno	Ing. Petr Nádvorník	datum	podpis

Objednatel a Zhotovitel se dohodli, že u tohoto SO/PS, který je součástí uvedené Stavby, budou provedeny Změny, jež jsou podrobně popsány, zdůvodněny, dokladovány a oceněny v dokumentaci této Změny. Smluvní strany shodně prohlašují, že Změny dle tohoto Změnového listu nejsou zlepšením dle čl. 13.2 Smluvních podmínek. Tento Změnový list představuje dodatek Smlouvy. Smlouva se mění v rozsahu upraveném v tomto Změnovém listu. V ostatním zůstávají práva a povinnosti Objednatele a Zhotovitele sjednané ve Smlouvě nedotčeny. Na důkaz toho připojují příslušné osoby oprávněné jednat jménem nebo v zastoupení Objednatele a Zhotovitele své podpisy.

Objednatel (Oprávněná osoba Objednatele)	jméno	Ing. Jan Lichtneger	datum	podpis
Zhotovitel	jméno	Ing. Rastislav Suľovský	datum	podpis

Číslo paré: 1

Příloha č. 3

ZÁPIS

o projednání ocenění soupisu prací a ceny stavebního objektu/provozního souboru (SO/PS) pro všechny skupiny - pro ZBV číslo: 6

Název Stavby: II/112 Domašín - Zdislavice	
Číslo SO/PS / číslo Změny SO/PS:	**101.6/1**
Název stavebního objektu/provozního souboru (SO/PS): Úprava povrchu sil. II/112 - úsek č. 5	

Údaje v Kč bez DPH

Cena SO/PS dle Smlouvy
1 - zadat
3 609 790,43

Poznámka: Cenu všech Změn záporných v předchozích Změnách na SO/PS a cenu navrhovaných Změn záporných na SO/PS je nutno zadávat se znaménkem mínus (-).

Cena SO/PS v předchozích ZBV:

Údaje v Kč bez DPH

	Cena všech Změn záporných v předchozích Změnách na SO/PS	Cena všech Změn kladných v předchozích Změnách na SO/PS	Cena SO/PS po všech předchozích Změnách	Rozdíl ceny SO/PS po všech předchozích Změnách a ve Smlouvě
2	3 - zadat	4 - zadat	5=1+3+4	6=5-1
stavební/montážní práce	0,00	0,00	3 609 790,43	0,00

Cena SO/PS v této ZBV a po této ZBV:

Údaje v Kč bez DPH

	Cena navrhovaných Změn záporných na SO/PS	Cena navrhovaných Změn kladných na SO/PS	Cena všech Změn kladných na SO/PS (předchozích a navrhovaných)	Cena všech Změn kladných na SO/PS k ceně SO/PS dle Smlouvy v %
7	8 - zadat	9 - zadat	10=4+9	11=10/1
stavební/montážní práce	-979,62	8 662,82	8 662,82	0,24%

Cena SO/PS po této ZBV:

Údaje v Kč bez DPH

	Cena všech Změn záporných na SO/PS (předchozích a navrhovaných)	Cena SO/PS po této Změně	Rozdíl ceny SO/PS po této Změně oproti ceně SO/PS dle Smlouvy	Rozdíl ceny SO/PS po této Změně oproti ceně SO/PS dle Smlouvy v %
12	13=3+8	14=1+13+10	15=14-1	16=15/1
stavební/montážní práce	-979,62	3 617 473,63	7 683,20	0,21%

Vyjádření (souhlasím x nesouhlasím), jméno, datum, podpis

Vyjádření (souhlasím x nesouhlasím), jméno, datum, podpis

Zhotovitel (stavbyvedoucí): souhlasím Ing. Ján Šugár

Projektant (autorský dozor): souhlasím Ing. Miriam Brxová

Stavební dozor: souhlasím Ing. Milan Kodet

Zástupce Objednatele: KSÚS souhlasím Ing. Petr Nádvorník

Zaměstnanec KSÚS odpovědný za cenové projednání Změny: souhlasím Ing. Jaroslava Jurkova

Rozpis ocenění Změn položek - celkem

Evidenční číslo a název stavby:

Číslo a název SO/PS: SO 101.5 - Úprava povrchu sil. II/112 - úsek č. 5

Číslo a název rozpočtu: SO 101.5 - Úprava povrchu sil. II/112 - úsek č. 5

ZMĚNA SOUPISU PRACÍ (SO/PS)

SO 101.5/1

Skupina změn 3

Poř. č. pol.	Kód položky	Název položky	m.j.	Množství ve Smlouvě	Množství ve Změně	Množství rozdílu	Cena za m.j. v Kč	Cena celkem ve Smlouvě v Kč	Změny záporné v Kč	Změny kladné v Kč	Cena celkem ve Změně v Kč	Rozdíl cen celkem v Kč	Podíl cen celkem v %
1	2	3	4	5	6	7	8	9	10	11	12	13	14
34	914131	DOPRAVNÍ ZNAČKY ZÁKLADNÍ VELIKOSTI OCELOVÉ FÓLIE TŘ 2 - DODÁVKA A MONTÁŽ	KUS	11,000	12,000	1,000	1404,870	15 453,57	0,00	1 404,87	16 858,44	1 404,87	9,09%
35	914133	DOPRAVNÍ ZNAČKY ZÁKLADNÍ VELIKOSTI OCELOVÉ FÓLIE TŘ 2 - DEMONTÁŽ odstraněné DZ budou předány správci komunikace	KUS	11,000	10,000	-1,000	131,760	1 449,36	-131,76	0,00	1 317,60	-131,76	-9,09%
36	914921	SLOUPKY A STOJKY DOPRAVNÍCH ZNAČEK Z OCEL TRUBEK DO PATKY - DODÁVKA A MONTÁŽ	KUS	9,000	10,000	1,000	2646,390	23 817,51	0,00	2 646,39	26 463,90	2 646,39	11,11%
37	914923	SLOUPKY A STOJKY DZ Z OCEL TRUBEK DO PATKY DEMONTÁŽ odstraněné sloupky budou předány správci komunikace	KUS	9,000	8,000	-1,000	384,300	3 458,70	-384,30	0,00	3 074,40	-384,30	-11,11%
38	915111	VODOROVNÉ DOPRAVNÍ ZNAČENÍ BARVOU HLADKÉ - DODÁVKA A POKLÁDKA	M2	123,250	118,538	-4,712	87,840	10 826,28	-413,90	0,00	10 412,38	-413,90	-3,82%
39	915221	VODOR DOPRAV ZNAČ PLASTEM STRUKTURÁLNÍ NEHLUČNÉ - DOD A POKLÁDKA	M2	111,250	111,090	-0,160	310,380	34 529,78	-49,66	0,00	34 480,12	-49,66	-0,14%
40	91552	VODOR DOPRAV ZNAČ - PÍSMENA	KUS	2,000	6,000	4,000	1152,890	2 305,78	0,00	4 611,56	6 917,34	4 611,56	200,00%
		Celkem						**91 840,98**	**- 979,62**	**8 662,82**	**99 524,18**	**7 683,20**	

Odpovědný zástupce Objednatele i odpovědný zástupce Zhotovitele odsouhlasují skladbu měněných položek i nových položek, včetně jejich výměr, vyjadřujících předkládanou změnu.
Potvrzují zároveň skutečné provedení prací a oprávněnost změny.

Za Zhotovitele: Ing. Ján Šugár

Datum:

Podpis:

Za Objednatele: Ing. Milan Kodet

Datum:

Podpis:

0

PŘEHLED ZAŘAZENÍ ZMĚN DO SKUPIN

Název a evidenční číslo Stavby: II/112 Domašín - Zdislavice

1	Přijatá smluvní částka bez rezervy a DPH	134 346 724,74
2=1+19+20	Aktuální smluvní částka (cena stavby)	137 113 598,30
	Aktuální smluvní částka (cena stavby) včetně DPH	165 907 453,94
3=(2/1)*100	Procento změny Přijaté smluvní částky	102,06%
4=(25/1)*100	Sledování vyhrazených změn (Skupina 1)	0,00%
5=(28/1)*100	Sledování záměny položek (Skupina 2)	0,00%
40=(19/1)*100	Sledování limitu 15 % pro podstatnou změnu pro Změny záporné dle § 14, odst. (5), písm. b)	-0,15%

6=32+36	Suma Změn kladných a Změn záporných Skupiny 3 a Skupiny 4	2 766 873,56
7=(6/1)*100	Sledování limitu 30 % - součet Skupiny 3 a Skupiny 4	2,06%
8=1*0,3	Zákonný limit 30 % pro Skupinu 3 a Skupinu 4	40 304 017,42

9=(32A/1)*100	Sledování limitu 50 % Skupina 3	2,36%
10=(36A/1)*100	Sledování limitu 50 % Skupina 4	0,00%
10A=32A+36A	Suma absolutních hodnot Změn kladných a Změn záporných pro Skupinu 3 a Skupinu 4	3 168 506,06
11=1*0,5	Zákonný limit 50 % pro Skupinu 3 a Skupinu 4	67 173 362,37

12=(1)*0,15	Limit	20 152 008,71
13=(39)/(1)	Sledování limitu (15%)	0,00%
14=(ABS(37)+(38))	Hodnota skupiny 5	0,00

						- 1 -			- 2 -			- 3 -				- 4 -				- 5 -		
						Vyhrazené změny (Doměrky) (dle §100 zákona č. 134/2016 Sb.)			Záměna položek (dle §222 odst. (7) zákona č. 134/2016 Sb.)			Změny nepředvídané (dle §222 odst. (6) zákona č. 134/2016 Sb.)				Změny nezbytné (dle §222 odst. (5) zákona č. 134/2016 Sb.)				Změny de minimis Změny neměnící celkovou povahu veřejné zakázky (dle §222 odst. (4) zákona č. 134/2016 Sb.)		
SO	ZBV č.	Název SO/PS / předmět Změny	Změny záporné (zadávat se znaménkem minus)	Změny kladné	Hodnota ZBV	Změny záporné (zadávat se znaménkem minus)	Změny kladné	Suma Změn záporných a Změn kladných	Změny záporné (zadávat se znaménkem minus)	Změny kladné	Suma Změn záporných a Změn kladných	Změny záporné (zadávat se znaménkem minus)	Změny kladné	Suma Změn záporných a Změn kladných	Suma absolutních hodnot Změn kladných a Změn záporných	Změny záporné (zadávat se znaménkem minus)	Změny kladné	Suma Změn záporných a Změn kladných	Suma absolutních hodnot Změn kladných a Změn záporných	Změny záporné (zadávat se znaménkem minus)	Změny kladné	limit 15 %
16	17	18	19=23+26+29+33	20=24+27+30+34+37+39	21=19+20	23	24	25=23+24	26	27	28=26+27	29	30	32=29+30	32A=ABS(29)+30	33	34	36=33+34	36A=ABS(33)+34	37	38	39=ABS(37)+38
		II/112 Domašín - Zdislavice	- 200 816,25	2 967 689,81	2 766 873,56	0,00	0,00	0,00	0,00	0,00	0,00	- 200 816,25	2 967 689,81	2 766 873,56	3 168 506,06	0,00	0,00	0,00	0,00	0,00	0,00	0,00
901	1	DIO	0,00	1 639 543,60	1 639 543,60	0,00	0,00	0,00	0,00	0,00	0,00	0,00	1 639 543,60	1 639 543,60	1 639 543,60	0,00	0,00	0,00	0,00	0,00	0,00	0,00
101,1	2	Trvalé DZ	- 25 005,53	63 235,13	38 229,60	0,00	0,00	0,00	0,00	0,00	0,00	- 25 005,53	63 235,13	38 229,60	88 240,66	0,00	0,00	0,00	0,00	0,00	0,00	0,00
101,2	3	Propustek + trvalé DZ	- 97 257,57	542 648,28	445 390,71	0,00	0,00	0,00	0,00	0,00	0,00	- 97 257,57	542 648,28	445 390,71	639 905,85	0,00	0,00	0,00	0,00	0,00	0,00	0,00
101,3	4	Propustek + trvalé DZ	- 8 506,65	351 785,87	343 279,22	0,00	0,00	0,00	0,00	0,00	0,00	- 8 506,65	351 785,87	343 279,22	360 292,52	0,00	0,00	0,00	0,00	0,00	0,00	0,00
101,4	5	Propustek + trvalé DZ	- 69 066,88	361 814,11	292 747,23	0,00	0,00	0,00	0,00	0,00	0,00	- 69 066,88	361 814,11	292 747,23	430 880,99	0,00	0,00	0,00	0,00	0,00	0,00	0,00
101,5	6	Trvalé DZ	- 979,62	8 662,82	7 683,20	0,00	0,00	0,00	0,00	0,00	0,00	- 979,62	8 662,82	7 683,20	9 642,44	0,00	0,00	0,00	0,00	0,00	0,00	0,00

Poznámka: Formulář má informativní charakter a zobrazuje stav k datu předložení Změnového listu.

Přehled dalších dokladů

Číslo ZBV:	**6**
Název a evidenční číslo stavby:	**II/112 Domašín - Zdislavice**
Název stavebního objektu / provozního souboru (SO/PS):	Úprava povrchu sil. II/112 - úsek č. 5
Číslo SO/PS / číslo změny SO/PS:	101.5/1

Doklad	**Součást dokumentace ZBV**	
	ANO (počet listů)	**NE - Uloženo**
07 Soupis prací SO po změnách	9	
08 Stanovisko policie ČR	2	
09 Odsouhlasení změny TDI	1	
10 Odsouhlasení změny AD	1	
11 Výkresy	0	pouze na CD u objednatele
Počet listů celkem	13	

Rozpis ocenění Změn položek - celkem

Evidenční číslo a název stavby:

Číslo a název SO/PS: SO 101.5 - Úprava povrchu sil. II/112 - úsek č. 5

Číslo a název rozpočtu: SO 101.5 - Úprava povrchu sil. II/112 - úsek č. 5

ZMĚNA SOUPISU PRACÍ (SO/PS)

SO 101.5

celkem

Poř. č. pol.	Kód položky	Název položky	m.j.	Množství ve Smlouvě	Množství ve Změně	Množství rozdílu	Cena za m.j. v Kč	Cena celkem ve Smlouvě v Kč	Změny záporné v Kč	Změny kladné v Kč	Cena celkem ve Změně v Kč	Rozdíl cen celkem v Kč	Podíl cen celkem v %
1	2	3	4	5	6	7	8	9	10	11	12	13	14
		0 Všeobecné konstrukce a práce											
1	014102	POPLATKY ZA SKLÁDKU zemina - přepočtový koeficient 2,0 t/m3	T	132,050	132,050	0,000	108,90	14 380,25	0,00	0,00	14 380,25	0,00	0,00%
		*nevhod.výkop, m3 z pol. 123738: 14,2*2,0=28,400 [A]* *čištění příkopů, m x 0,25m3/m z pol. 12931: 200*0,25*2,0=100,000 [B]* *čištění potrubí, DN400, DN500, m z pol. 12946 a 129957:* *(5,0*0,04+25*0,065)*2,0=3,650 [C]* *Celkem: A+B+C=132,050 [D]*											
2	014132	POPLATKY ZA SKLADKU TYP S-NO (NEBEZPECNY ODPAD) nebezpečný odpad - přepočtový koeficient 2,4 t/m3 Položka bude čerpána po odsouhlasení TDI stavby na základě protokolu výluhových zkoušek.	T	91,728	91,728	0,000	3 760,21	344 916,54	0,00	0,00	344 916,54	0,00	0,00%
		*10% m3 z pol. 11372A: 382,2*0,1*2,4t/m3=91,728 [A]* *zahrnuje veškeré poplatky provozovateli skládky související s uložením odpadu na skládce.*											
		1 Zemní práce											
3	11372A	FRÉZOVANÍ ZPEVNĚNÝCH PLOCH ASFALTOVÝCH - BEZ DOPRAVY povinný odkup zhotovitelem dle skutečně zjištěného stavu se souhlasem TDI	M3	382,200	382,200	0,000	718,65	274 668,03	0,00	0,00	274 668,03	0,00	0,00%
		vozovka: 333=333,000 [A] *mosty,parkovací pruhy a sjezdy v tl. 40 mm: 132*0,04=5,280 [B]* *porušená místa v tl. 60 mm (50% plochy fréz. v tl. 40 mm): 66*0,06=3,960 [C]* *porušená místa v tl. 60 mm (30%z z plochy fréz.voz.): 666*0,06=39,960 [D]* *Celkem: A+B+C+D=382,200 [E]* *Položka zahrnuje veškerou manipulaci s vybouranou sutí a s vybouranými hmotami vč. uložení na skládku. Nezahrnuje poplatek za skládku, který se vykazuje v položce 0141** (s výjimkou malého množství bouraného materiálu, kde je možné poplatek zahrnout do jednotkové ceny bourání – tento fakt musí být uveden v doplňujícím textu k položce).*											
4	11372B	FRÉZOVÁNÍ ZPEVNĚNÝCH PLOCH ASFALTOVÝCH - DOPRAVA dle skutečně zjištěného stavu se souhlasem TDI	tkm	6 420,960	6 420,960	0,000	10,50	67 420,08	0,00	0,00	67 420,08	0,00	0,00%
		*10% m3 z pol. 11372A, odvoz cca do 70 km: 382,2*0,1*2,4t/m3*70km=6 420,960 [A]* *Položka zahrnuje samostatnou dopravu suti a vybouraných hmot. Množství se určí jako součin hmotnosti [t] a požadované vzdálenosti [km].*											
5	113767	FRÉZOVÁNÍ DRÁŽKY PRŮŘEZU DO 1000MM2 V ASFALTOVÉ VOZOVCE povinný odkup zhotovitelem	M	75,000	75,000	0,000	112,03	8 402,25	0,00	0,00	8 402,25	0,00	0,00%
		Položka zahrnuje veškerou manipulaci s vybouranou sutí a s vybouranými hmotami vč. uložení na skládku.											
6	123738	ODKOP PRO SPOD STAVBU SILNIC A ŽELEZNIC TŘ. I, ODVOZ DO 20KM na skládku	M3	14,000	14,000	0,000	610,48	8 546,72	0,00	0,00	8 546,72	0,00	0,00%

Rozpis ocenění Změn položek - celkem

Evidenční číslo a název stavby:

Číslo a název SO/PS: SO 101.5 - Úprava povrchu sil. II/112 - úsek č. 5

Číslo a název rozpočtu: SO 101.5 - Úprava povrchu sil. II/112 - úsek č. 5

ZMĚNA SOUPISU PRACÍ (SO/PS)

SO 101.5

celkem

Poř. č. pol.	Kód položky	Název položky	m.j.	Množství ve Smlouvě	Množství ve Změně	Množství rozdílu	Cena za m.j. v Kč	Cena celkem ve Smlouvě v Kč	Změny záporné v Kč	Změny kladné v Kč	Cena celkem ve Změně v Kč	Rozdíl cen celkem v Kč	Podíl cen celkem v %
1	2	3	4	5	6	7	8	9	10	11	12	13	14
		nevhodný odkop: 14=14,000 [A] *položka zahrnuje:* *- vodorovná a svislá doprava, přemístění, přeložení, manipulace s výkopkem* *- kompletní provedení vykopávky nezapažené i zapažené* *- ošetření výkopiště po celou dobu práce v něm vč. klimatických opatření* *- ztížení vykopávek v blízkosti podzemního vedení, konstrukcí a objektů vč. jejich dočasného zajištění* *- ztížení pod vodou, v okolí výbušnin, ve stísněných prostorech a pod.* *- příplatek za lepivost* *- těžení po vrstvách, pásech a po jiných nutných částech (figurách)* *- čerpání vody vč. čerpacích jímek, potrubí a pohotovostní čerpací soupravy (viz ustanovení k pol. 1151,2)* *- potřebné snížení hladiny podzemní vody* *- těžení a rozpojování jednotlivých balvanů* *- vytahování a nošení výkopku* *- svahování a přesvah. svahů do konečného tvaru, výměna hornin v podloží a v pláni znehodnocené klimatickými vlivy* *- ruční vykopávky, odstranění kořenů a napadávek* *- pažení, vzepření a rozepření vč. přepažování (vyjma štětových stěn)* *- úpravu, ochranu a očištění dna, základové spáry, stěn a svahů* *- zhutnění podloží, případně i svahů vč. svahování* *- zřízení stupňů v podloží a lavic na svazích, není-li pro tyto práce zřízena samostatná položka* *- udržování výkopiště a jeho ochrana proti vodě* *- odvedení nebo obvedení vody v okolí výkopiště a ve výkopišti* *- třídění výkopku* *- veškeré pomocné konstrukce umožňující provedení vykopávky (příjezdy, sjezdy, nájezdy, lešení, podpěr. konstr., přemostění, zpevněné plochy, zakrytí a pod.)* *- nezahrnuje uložení zeminy (na skládku, do násypu) ani poplatky za skládku, vykazují se*												
7	12573	VYKOPÁVKY ZE ZEMNÍKŮ A SKLÁDEK TŘ. I - ornice včetně dovozu a nákupu ornice	M3	19,500	19,500	0,000	1 025,96	20 006,22	0,00	0,00	20 006,22	0,00	0,00%

Rozpis ocenění Změn položek - celkem

Evidenční číslo a název stavby:

Číslo a název SO/PS: SO 101.5 - Úprava povrchu sil. II/112 - úsek č. 5

Číslo a název rozpočtu: SO 101.5 - Úprava povrchu sil. II/112 - úsek č. 5

ZMĚNA SOUPISU PRACÍ (SO/PS)

SO 101.5

celkem

Poř. č. pol.	Kód položky	Název položky	m.j.	Množství ve Smlouvě	Množství ve Změně	Množství rozdílu	Cena za m.j. v Kč	Cena celkem ve Smlouvě v Kč	Změny záporné v Kč	Změny kladné v Kč	Cena celkem ve Změně v Kč	Rozdíl cen celkem v Kč	Podíl cen celkem v %
1	2	3	4	5	6	7	8	9	10	11	12	13	14
		*potřeba ornice pro ohumusování: 130*0,15=19,500 [A]* *položka zahrnuje:* *- vodorovná a svislá doprava, přemístění, přeložení, manipulace s výkopkem* *- kompletní provedení vykopávky nezapažené i zapažené* *- ošetření výkopiště po celou dobu práce v něm vč. klimatických opatření* *- ztížení vykopávek v blízkosti podzemního vedení, konstrukcí a objektů vč. jejich dočasného zajištění* *- ztížení pod vodou, v okolí výbušnin, ve stísněných prostorech a pod.* *- příplatek za lepivost* *- těžení po vrstvách, pásech a po jiných nutných částech (figurách)* *- čerpání vody vč. čerpacích jímek, potrubí a pohotovostní čerpací soupravy (viz ustanovení k pol. 1151,2)* *- potřebné snížení hladiny podzemní vody* *- těžení a rozpojování jednotlivých balvanů* *- vytahování a nošení výkopku* *- ruční vykopávky, odstranění kořenů a napadávek* *- pažení, vzepření a rozepření vč. přepažování (vyjma štětových stěn)* *- úpravu, ochranu a očištění dna, základové spáry, stěn a svahů* *- udržování výkopiště a jeho ochrana proti vodě* *- odvedení nebo obvedení vody v okolí výkopiště a ve výkopišti* *- třídění výkopku* *- veškeré pomocné konstrukce umožňující provedení vykopávky (příjezdy, sjezdy, nájezdy, lešení, podpěr. konstr., přemostění, zpevněné plochy, zakrytí a pod.)* *položka nezahrnuje:*											
8	12931	ČIŠTĚNÍ PŘÍKOPŮ OD NÁNOSU DO 0,25M3/M	M	200,000	200,000	0,000	125,17	25 034,00	0,00	0,00	25 034,00	0,00	0,00%
		příkopy: 200=200,000 [A] *- vodorovná a svislá doprava, přemístění, přeložení, manipulace s výkopkem a uložení na skládku (bez poplatku)*											
9	12980	ČIŠTĚNÍ ULIČNÍCH VPUSTÍ	KUS	2,000	2,000	0,000	691,95	1 383,90	0,00	0,00	1 383,90	0,00	0,00%
		stáv. UV: 2=2,000 [A] *- vodorovná a svislá doprava, přemístění, přeložení, manipulace s výkopkem a uložení na skládku (bez poplatku)*											
10	129946	ČIŠTĚNÍ POTRUBÍ DN DO 400MM	M	5,000	5,000	0,000	272,26	1 361,30	0,00	0,00	1 361,30	0,00	0,00%
		stáv. potrubí DN400: 5=5,000 [A] *- vodorovná a svislá doprava, přemístění, přeložení, manipulace s výkopkem a uložení na skládku (bez poplatku)*											
11	129957	ČIŠTĚNÍ POTRUBÍ DN DO 500MM	M	25,000	25,000	0,000	348,50	8 712,50	0,00	0,00	8 712,50	0,00	0,00%
		stáv.potrubí DN500: 25=25,000 [A] *- vodorovná a svislá doprava, přemístění, přeložení, manipulace s výkopkem a uložení na skládku (bez poplatku)*											
12	17120	ULOŽENÍ SYPANINY DO NÁSYPŮ A NA SKLÁDKY BEZ ZHUTNĚNÍ	M3	14,000	14,000	0,000	9,71	135,94	0,00	0,00	135,94	0,00	0,00%

Rozpis ocenění Změn položek - celkem

Evidenční číslo a název stavby:

Číslo a název SO/PS: SO 101.5 - Úprava povrchu sil. II/112 - úsek č. 5

Číslo a název rozpočtu: SO 101.5 - Úprava povrchu sil. II/112 - úsek č. 5

ZMĚNA SOUPISU PRACÍ (SO/PS)

SO 101.5

celkem

Poř. č. pol.	Kód položky	Název položky	m.j.	Množství ve Smlouvě	Množství ve Změně	Množství rozdílu	Cena za m.j. v Kč	Cena celkem ve Smlouvě v Kč	Změny záporné v Kč	Změny kladné v Kč	Cena celkem ve Změně v Kč	Rozdíl cen celkem v Kč	Podíl cen celkem v %
1	2	3	4	5	6	7	8	9	10	11	12	13	14
		uložení na skládku:											
		nevhodný výkop dle pol. 123738: 14=14,000 [A]											
		položka zahrnuje:											
		- kompletní provedení zemní konstrukce do předepsaného tvaru											
		- ošetření úložiště po celou dobu práce v něm vč. klimatických opatření											
		- ztížení v okolí vedení, konstrukcí a objektů a jejich dočasné zajištění											
		- ztížení provádění ve ztížených podmínkách a stísněných prostorech											
		- ztížené ukládání sypaniny pod vodu											
		- ukládání po vrstvách a po jiných nutných částech (figurách) vč. dosypávek											
		- spouštění a nošení materiálu											
		- úprava, očištění a ochrana podloží a svahů											
		- svahování, uzavírání povrchů svahů											
		- udržování úložiště a jeho ochrana proti vodě											
		- odvedení nebo obvedení vody v okolí úložiště a v úložišti											
		- veškeré pomocné konstrukce umožňující provedení zemní konstrukce (příjezdy, sjezdy, nájezdy, lešení, podpěrné konstrukce, přemostění, zpevněné plochy, zakrytí a											
13	18222	ROZPROSTŘENÍ ORNICE VE SVAHU V TL DO 0,15M	M2	130,000	130,000	0,000	63,00	8 190,00	0,00	0,00	8 190,00	0,00	0,00%
		svahy: 130=130,000 [A]											
		Zahrnuje dodání předepsané travní směsi, její výsev na ornici, zalévání, první pokosení, to vše bez ohledu na sklon terénu											
14	18241	ZALOŽENÍ TRÁVNÍKU RUČNÍM VÝSEVEM	M2	130,000	130,000	0,000	22,36	2 906,80	0,00	0,00	2 906,80	0,00	0,00%
		svahy: 130=130,000 [A]											
		Zahrnuje dodání předepsané travní směsi, její výsev na ornici, zalévání, první pokosení, to vše bez ohledu na sklon terénu											
15	18247	OŠETŘOVÁNÍ TRÁVNÍKU 3 x pokosení se shrabáním a odvozem shrabků	M2	390,000	390,000	0,000	10,98	4 282,20	0,00	0,00	4 282,20	0,00	0,00%
		*m2 dle pol. 18241: 130*3=390,000 [A]*											
		Zahrnuje pokosení se shrabáním, naložení shrabků na dopravní prostředek, s odvozem a se složením, to vše bez ohledu na sklon terénu											
		zahrnuje nutné zalití a hnojení											
16	18351	CHEMICKÉ ODPLEVELENÍ 1,5x	M2	195,000	195,000	0,000	3,75	731,25	0,00	0,00	731,25	0,00	0,00%
		*m2 dle pol. 18241: 130*1,5=195,000 [A]*											
		položka zahrnuje celoplošný postřik a chemickou likvidace nežádoucích rostlin nebo jejích částí a zabránění jejich dalšímu růstu na urovnaném volném terénu											
	5	**Komunikace**											
17	56330	VOZOVKOVÉ VRSTVY ZE ŠTĚRKODRTI ŠDa 0/32	M3	5,750	5,750	0,000	938,42	5 395,92	0,00	0,00	5 395,92	0,00	0,00%
		*doplnění ŠD u sjezdu: 115*0,05=5,750 [A]*											
		- dodání kameniva předepsané kvality a zrnitosti											
		- rozprostření a zhutnění vrstvy v předepsané tloušťce											
		- zřízení vrstvy bez rozlišení šířky, pokládání vrstvy po etapách											
		- nezahrnuje postřiky, nátěry											
18	56963	ZPEVNĚNÍ KRAJNIC Z RECYKLOVANÉHO MATERIÁLU TL DO 150MM	M2	457,000	457,000	0,000	179,28	81 930,96	0,00	0,00	81 930,96	0,00	0,00%

Rozpis ocenění Změn položek - celkem

Evidenční číslo a název stavby:

Číslo a název SO/PS: SO 101.5 - Úprava povrchu sil. II/112 - úsek č. 5

Číslo a název rozpočtu: SO 101.5 - Úprava povrchu sil. II/112 - úsek č. 5

ZMĚNA SOUPISU PRACÍ (SO/PS)

SO 101.5

celkem

Poř. č. pol.	Kód položky	Název položky	m.j.	Množství ve Smlouvě	Množství ve Změně	Množství rozdílu	Cena za m.j. v Kč	Cena celkem ve Smlouvě v Kč	Změny záporné v Kč	Změny kladné v Kč	Cena celkem ve Změně v Kč	Rozdíl cen celkem v Kč	Podíl cen celkem v %
1	2	3	4	5	6	7	8	9	10	11	12	13	14
		zpevnění krajnic: 457=457,000 [A] *- dodání recyklátu v požadované kvalitě* *- očištění podkladu* *- uložení recyklátu dle předepsaného technologického předpisu, zhutnění vrstvy v předepsané tloušťce* *- zřízení vrstvy bez rozlišení šířky, pokládání vrstvy po etapách, včetně pracovních spar a spojů* *- úpravu napojení, ukončení* *- nezahrnuje postřiky, nátěry*											
19	572123	INFILTRAČNÍ POSTŘIK Z EMULZE DO 1,0KG/M2 PI - C50 BP4, 0,60 kg/m2	M2	3 038,000	3 038,000	0,000	15,90	48 304,20	0,00	0,00	48 304,20	0,00	0,00%
		úprava vozovky tl. 340 mm: 2372=2 372,000 [A] *ostatní k-ce: 666=666,000 [B]* *Celkem: A+B=3 038,000 [C]* *- dodání všech předepsaných materiálů pro postřiky v předepsaném množství* *- provedení dle předepsaného technologického předpisu* *- zřízení vrstvy bez rozlišení šířky, pokládání vrstvy po etapách* *- úpravu napojení, ukončení*											
20	572214	SPOJOVACÍ POSTŘIK Z MODIFIK EMULZE DO 0,5KG/M2 PS-E C60 BP4, 0,35 kg/m2	M2	4 704,000	4 704,000	0,000	12,20	57 388,80	0,00	0,00	57 388,80	0,00	0,00%
		úprava vozovky v tl. 340 mm: 2311+2261=4 572,000 [A] *ostatní k-ce: 132=132,000 [B]* *Celkem: A+B=4 704,000 [C]* *- dodání všech předepsaných materiálů pro postřiky v předepsaném množství* *- provedení dle předepsaného technologického předpisu* *- zřízení vrstvy bez rozlišení šířky, pokládání vrstvy po etapách* *- úpravu napojení, ukončení*											
21	572224	SPOJOVACÍ POSTŘIK Z MODIFIK EMULZE DO 1,0KG/M2 PS-E C60 BP4, 0,60 kg/m2	M2	66,000	66,000	0,000	119,80	7 906,80	0,00	0,00	7 906,80	0,00	0,00%
		ostatní k-ce (na 50% plochy): 66=66,000 [A] *- dodání všech předepsaných materiálů pro postřiky v předepsaném množství* *- provedení dle předepsaného technologického předpisu* *- zřízení vrstvy bez rozlišení šířky, pokládání vrstvy po etapách* *- úpravu napojení, ukončení*											
22	572225	SPOJOVACÍ POSTŘIK Z MODIFIK EMULZE NAD 1,0KG/M2 PS-E C60 BP4 1,2 kg/m2, součást pružné membrány při opravě trhlin	M2	150,000	150,000	0,000	163,36	24 504,00	0,00	0,00	24 504,00	0,00	0,00%
		*oprava trhlin: 7,5*2,0*10=150,000 [A]* *- dodání všech předepsaných materiálů pro postřiky v předepsaném množství* *- provedení dle předepsaného technologického předpisu* *- zřízení vrstvy bez rozlišení šířky, pokládání vrstvy po etapách* *- úpravu napojení, ukončení*											
23	57475	VOZOVKOVÉ VÝZTUŽNÉ VRSTVY Z GEOMŘÍŽOVINY součást pružné membrány při opravě trhlin	M2	150,000	150,000	0,000	136,13	20 419,50	0,00	0,00	20 419,50	0,00	0,00%
		*oprava trhlin: 7,5*2,0*10=150,000 [A]* *- dodání geomříže v požadované kvalitě a v množství včetně přesahů (přesahy započteny v jednotkové ceně)* *- očištění podkladu* *- pokládka geomříže dle předepsaného technologického předpisu*											

Rozpis ocenění Změn položek - celkem

Evidenční číslo a název stavby:

Číslo a název SO/PS: SO 101.5 - Úprava povrchu sil. II/112 - úsek č. 5

Číslo a název rozpočtu: SO 101.5 - Úprava povrchu sil. II/112 - úsek č. 5

ZMĚNA SOUPISU PRACÍ (SO/PS)

SO 101.5

celkem

Poř. č. pol.	Kód položky	Název položky	m.j.	Množství ve Smlouvě	Množství ve Změně	Množství rozdílu	Cena za m.j. v Kč	Cena celkem ve Smlouvě v Kč	Změny záporné v Kč	Změny kladné v Kč	Cena celkem ve Změně v Kč	Rozdíl cen celkem v Kč	Podíl cen celkem v %
1	2	3	4	5	6	7	8	9	10	11	12	13	14
24	574B34	ASFALTOVÝ BETON PRO OBRUSNÉ VRSTVY MODIFIK ACO 11+, 11S TL. 40MM ACO 11+ PMB 25/55 - 60	M2	132,000	132,000	0,000	712,91	94 104,12	0,00	0,00	94 104,12	0,00	0,00%
		ostatní plochy: 132=132,000 [A] *- dodání směsi v požadované kvalitě* *- očištění podkladu* *- uložení směsi dle předepsaného technologického předpisu, zhutnění vrstvy v předepsané tloušťce* *- zřízení vrstvy bez rozlišení šířky, pokládání vrstvy po etapách, včetně pracovních spar a spojů* *- úpravu napojení, ukončení podél obrubníků, dilatačních zařízení, odvodňovacích proužků, odvodňovačů, vpustí, šachet a pod.* *- nezahrnuje postřiky, nátěry* *- nezahrnuje těsnění podél obrubníků, dilatačních zařízení, odvodňovacích proužků, odvodňovačů, vpustí, šachet a pod.*											
25	574D56	ASFALTOVÝ BETON PRO LOŽNÍ VRSTVY MODIFIK ACL 16+, 16S TL. 60MM ACL 16+ PMB 25/55 - 60	M2	66,000	66,000	0,000	1 106,24	73 011,84	0,00	0,00	73 011,84	0,00	0,00%
		50% ostatních ploch: 66=66,000 [A] *- dodání směsi v požadované kvalitě* *- očištění podkladu* *- uložení směsi dle předepsaného technologického předpisu, zhutnění vrstvy v předepsané tloušťce* *- zřízení vrstvy bez rozlišení šířky, pokládání vrstvy po etapách, včetně pracovních spar a spojů* *- úpravu napojení, ukončení podél obrubníků, dilatačních zařízení, odvodňovacích proužků, odvodňovačů, vpustí, šachet a pod.* *- nezahrnuje postřiky, nátěry* *- nezahrnuje těsnění podél obrubníků, dilatačních zařízení, odvodňovacích proužků, odvodňovačů, vpustí, šachet a pod.*											
26	574D66	ASFALTOVÝ BETON PRO LOŽNÍ VRSTVY MODIFIK ACL 16+, 16S TL. 70MM ACL 16+ PMB 25/55 - 60	M2	2 261,000	2 261,000	0,000	384,00	868 224,00	0,00	0,00	868 224,00	0,00	0,00%
		vozovka v tl. 340 mm: 2261=2 261,000 [A] *- dodání směsi v požadované kvalitě* *- očištění podkladu* *- uložení směsi dle předepsaného technologického předpisu, zhutnění vrstvy v předepsané tloušťce* *- zřízení vrstvy bez rozlišení šířky, pokládání vrstvy po etapách, včetně pracovních spar a spojů* *- úpravu napojení, ukončení podél obrubníků, dilatačních zařízení, odvodňovacích proužků, odvodňovačů, vpustí, šachet a pod.* *- nezahrnuje postřiky, nátěry* *- nezahrnuje těsnění podél obrubníků, dilatačních zařízení, odvodňovacích proužků, odvodňovačů, vpustí, šachet a pod.*											
27	574E58	ASFALTOVÝ BETON PRO PODKLADNÍ VRSTVY ACP 22+, 22S TL. 60MM ACP 22+ 50/70	M2	2 977,000	2 977,000	0,000	290,80	865 711,60	0,00	0,00	865 711,60	0,00	0,00%

Rozpis ocenění Změn položek - celkem

Evidenční číslo a název stavby:

Číslo a název SO/PS: SO 101.5 - Úprava povrchu sil. II/112 - úsek č. 5

Číslo a název rozpočtu: SO 101.5 - Úprava povrchu sil. II/112 - úsek č. 5

ZMĚNA SOUPISU PRACÍ (SO/PS)

SO 101.5

celkem

Poř. č. pol.	Kód položky	Název položky	m.j.	Množství ve Smlouvě	Množství ve Změně	Množství rozdílu	Cena za m.j. v Kč	Cena celkem ve Smlouvě v Kč	Změny záporné v Kč	Změny kladné v Kč	Cena celkem ve Změně v Kč	Rozdíl cen celkem v Kč	Podíl cen celkem v %
1	2	3	4	5	6	7	8	9	10	11	12	13	14
		úprava vozovky v tl.340 mm: 2311=2 311,000 [A] *na 30% ostatních ploch: 666=666,000 [B]* *Celkem: A+B=2 977,000 [C]* *- dodání směsi v požadované kvalitě* *- očištění podkladu* *- uložení směsi dle předepsaného technologického předpisu, zhutnění vrstvy v předepsané tloušťce* *- zřízení vrstvy bez rozlišení šířky, pokládání vrstvy po etapách, včetně pracovních spar a spojů* *- úpravu napojení, ukončení podél obrubníků, dilatačních zařízení, odvodňovacích proužků, odvodňovačů, vpustí, šachet a pod.* *- nezahrnuje postřiky, nátěry* *- nezahrnuje těsnění podél obrubníků, dilatačních zařízení, odvodňovacích proužků, odvodňovačů, vpustí, šachet a pod.*												
28	574J32	ASFALTOVÝ KOBEREC MASTIXOVÝ MODIFIK SMA 8+, 8S TL. 30MM SMA 8S NH PMB 40/100-65 (asfaltový koberec mastixový nízkohlučný) - vč. kompletní úpravy spar a spojů (frézování drážek, zálivka, napojení na všechny konstrukce)	M2	2 220,000	2 220,000	0,000	240,20	533 244,00	0,00	0,00	533 244,00	0,00	0,00%
		vozovka v tl. 340 mm: 2220=2 220,000 [A] *- dodání směsi v požadované kvalitě* *- očištění podkladu* *- uložení směsi dle předepsaného technologického předpisu, zhutnění vrstvy v předepsané tloušťce* *- zřízení vrstvy bez rozlišení šířky, pokládání vrstvy po etapách, včetně pracovních spar a spojů* *- úpravu napojení, ukončení podél obrubníků, dilatačních zařízení, odvodňovacích proužků, odvodňovačů, vpustí, šachet a pod.* *- nezahrnuje postřiky, nátěry* *- nezahrnuje těsnění podél obrubníků, dilatačních zařízení, odvodňovacích proužků, odvodňovačů, vpustí, šachet a pod.*												
29	57621	POSYP KAMENIVEM DRCENÝM 5KG/M2	M2	3 038,000	3 038,000	0,000	8,71	26 460,98	0,00	0,00	26 460,98	0,00	0,00%
		posyp Pl: 2372+666=3 038,000 [A] *- dodání kameniva předepsané kvality a zrnitosti* *- posyp předepsaným množstvím*											
	7	**Přidružená stavební výroba**											
30	78399	PENETRAČNÍ ADHEZNÍ NÁTĚR nátěr svislých ploch trhlin	M2	6,000	6,000	0,000	505,07	3 030,42	0,00	0,00	3 030,42	0,00	0,00%
		*celk.délka trhlin x v x 2: 75*0,04*2=6,000 [A]*											
	8	**Potrubí**											
31	89921	VÝŠKOVÁ ÚPRAVA POKLOPŮ	KUS	1,000	1,000	0,000	2 121,21	2 121,21	0,00	0,00	2 121,21	0,00	0,00%
		stáv. šachty: 1=1,000 [A] *- položka výškové úpravy zahrnuje všechny nutné práce a materiály pro zvýšení nebo snížení zařízení (včetně nutné úpravy stávajícího povrchu vozovky nebo chodníku).*											
	9	**Ostatní konstrukce a práce**											
32	91228	SMĚROVÉ SLOUPKY Z PLAST HMOT VČETNĚ ODRAZNÉHO PÁSKU	KUS	12,000	12,000	0,000	333,90	4 006,80	0,00	0,00	4 006,80	0,00	0,00%

Rozpis ocenění Změn položek - celkem

Evidenční číslo a název stavby:

Číslo a název SO/PS: SO 101.5 - Úprava povrchu sil. II/112 - úsek č. 5

Číslo a název rozpočtu: SO 101.5 - Úprava povrchu sil. II/112 - úsek č. 5

ZMĚNA SOUPISU PRACÍ (SO/PS)

SO 101.5

celkem

Poř. č. pol.	Kód položky	Název položky	m.j.	Množství ve Smlouvě	Množství ve Změně	Množství rozdílu	Cena za m.j. v Kč	Cena celkem ve Smlouvě v Kč	Změny záporné v Kč	Změny kladné v Kč	Cena celkem ve Změně v Kč	Rozdíl cen celkem v Kč	Podíl cen celkem v %
1	2	3	4	5	6	7	8	9	10	11	12	13	14
		položka zahrnuje: *- dodání a osazení sloupku včetně nutných zemních prací* *- vnitrostaveništní a mimostaveništní doprava* *- odrazky plastové nebo z retroreflexní fólie*											
33	91257	ODRAŽEČE PROTI ZVĚŘI případně odpuzovače	KUS	12,000	12,000	0,000	417,76	5 013,12	0,00	0,00	5 013,12	0,00	0,00%
		položka zahrnuje dodání a montáž odražeče včetně připevňovacích dílů											
34	914131	DOPRAVNÍ ZNAČKY ZÁKLADNÍ VELIKOSTI OCELOVÉ FÓLIE TŘ 2 - DODÁVKA A MONTÁŽ	KUS	11,000	12,000	1,000	1 404,87	15 453,57	0,00	1 404,87	16 858,44	1 404,87	9,09%
		počet nových DZ v ús. 5: 11=11,000 [A] *položka zahrnuje:* *- dodávku a montáž značek v požadovaném provedení*											
		ZBV 6 (DZ1) - Trvalé DZ Na komunikaci II/112 došlo k osazení 1,000 kusu nové značky.			1,000								
35	914133	DOPRAVNÍ ZNAČKY ZÁKLADNÍ VELIKOSTI OCELOVÉ FÓLIE TŘ 2 - DEMONTÁŽ odstraněné DZ budou předány správci komunikace	KUS	11,000	10,000	-1,000	131,76	1 449,36	-131,76	0,00	1 317,60	-131,76	-9,09%
		odstranění stáv. DZ: 11=11,000 [A] *Položka zahrnuje odstranění, demontáž a odklizení materiálu s odvozem na předepsané místo*											
		ZBV 6 (DZ1) - Trvalé DZ Na komunikaci II/112 se zdemontovalo o 1,000 kus značky méně.			-1,000								
36	914921	SLOUPKY A STOJKY DOPRAVNÍCH ZNAČEK Z OCEL TRUBEK DO PATKY - DODÁVKA A MONTÁŽ	KUS	9,000	10,000	1,000	2 646,39	23 817,51	0,00	2 646,39	26 463,90	2 646,39	11,11%
		sloupky nových DZ : 9=9,000 [A] *položka zahrnuje:* *- sloupky a upevňovací zařízení včetně jejich osazení (betonová patka, zemní práce)*											
		ZBV 6 (DZ1) - Trvalé DZ Na komunikaci II/112 došlo k osazení 1,000 kusu nové značky.			1,000								
37	914923	SLOUPKY A STOJKY DZ Z OCEL TRUBEK DO PATKY DEMONTÁŽ odstraněné sloupky budou předány správci komunikace	KUS	9,000	8,000	-1,000	384,30	3 458,70	-384,30	0,00	3 074,40	-384,30	-11,11%
		stáv. sloupky DZ: 9=9,000 [A] *Položka zahrnuje odstranění, demontáž a odklizení materiálu s odvozem na předepsané místo*											
		ZBV 6 (DZ1) - Trvalé DZ Na komunikaci II/112 se zdemontovalo o 1,000 kus značky méně.			-1,000								
38	915111	VODOROVNÉ DOPRAVNÍ ZNAČENÍ BARVOU HLADKÉ - DODÁVKA A POKLÁDKA	M2	123,250	118,538	-4,712	87,84	10 826,28	-413,90	0,00	10 412,38	-413,90	-3,82%
		VDZ dle situace č. 5: *V4/0,125: 558*0,125=69,750 [A]* *V1a/0,125: 270*0,125=33,750 [B]* *V2b 3/1,5/0,125: 30/3*2*0,125=2,500 [C]* *V2b 1,5/1,5/0,25: 42/2*0,25=5,250 [D]* *V11a, m2 x ks: 12,0*1=12,000 [E]* *Celkem: A+B+C+D+E=123,250 [F]* *položka zahrnuje:* *- dodání a pokládku nátěrového materiálu (měří se pouze natíraná plocha)* *- předznačení a reflexní úpravu*											
		ZBV 6 (DZ1) - Trvalé DZ V4/0,125: -37,696*0,125= -4,712			-4,712								
39	915221	VODOR DOPRAV ZNAČ PLASTEM STRUKTURÁLNÍ NEHLUČNÉ - DOD A POKLÁDKA	M2	111,250	111,090	-0,160	310,38	34 529,78	-49,66	0,00	34 480,12	-49,66	-0,14%

Rozpis ocenění Změn položek - celkem

Evidenční číslo a název stavby:

Číslo a název SO/PS: SO 101.5 - Úprava povrchu sil. II/112 - úsek č. 5

Číslo a název rozpočtu: SO 101.5 - Úprava povrchu sil. II/112 - úsek č. 5

ZMĚNA SOUPISU PRACÍ (SO/PS)

SO 101.5

celkem

Poř. č. pol.	Kód položky	Název položky	m.j.	Množství ve Smlouvě	Množství ve Změně	Množství rozdílu	Cena za m.j. v Kč	Cena celkem ve Smlouvě v Kč	Změny záporné v Kč	Změny kladné v Kč	Cena celkem ve Změně v Kč	Rozdíl cen celkem v Kč	Podíl cen celkem v %
1	2	3	4	5	6	7	8	9	10	11	12	13	14
		výměra dle pol. 915111 s odpočtem V11a: 123,25-12=111,250 [A] *položka zahrnuje:* *- dodání a pokládku nátěrového materiálu (měří se pouze natíraná plocha)* *- předznačení a reflexní úpravu*											
		ZBV 6 (DZ1) - Trvalé DZ vodorovné dopravní značen v plastu: V4/0,125: -1,28*0,125= - 0,160 [A]			-0,160								
40	91552	VODOR DOPRAV ZNAČ - PÍSMENA	KUS	2,000	6,000	4,000	1 152,89	2 305,78	0,00	4 611,56	6 917,34	4 611,56	200,00%
		písmena BUS: 2=2,000 [A] *položka zahrnuje:* *- dodání a pokládku nátěrového materiálu* *- předznačení a reflexní úpravu*											
		ZBV 6 (DZ1) - Trvalé DZ písmena BUS: 4=4,000			4,000								
41	919113	ŘEZÁNÍ ASFALTOVÉHO KRYTU VOZOVEK TL DO 150MM	M	20,000	20,000	0,000	41,38	827,60	0,00	0,00	827,60	0,00	0,00%
		ze situace: 20=20,000 [A] *položka zahrnuje řezání vozovkové vrstvy v předepsané tloušťce, včetně spotřeby vody*											
42	931326	TĚSNĚNÍ DILATAČ SPAR ASF ZÁLIVKOU MODIFIK PRŮŘ DO 800MM2	M	20,000	20,000	0,000	46,83	936,60	0,00	0,00	936,60	0,00	0,00%
		výměra dle pol. 919113: 20=20,000 [A] *položka zahrnuje dodávku a osazení předepsaného materiálu, očištění ploch spáry před úpravou, očištění okolí spáry po úpravě* *nezahrnuje těsnící profil*											
43	931327	TĚSNĚNÍ DILATAČ SPAR ASF ZÁLIVKOU MODIFIK PRŮŘ DO 1000MM2 vč. odstranění přelité hmoty při opravě trhlin	M	75,000	75,000	0,000	51,19	3 839,25	0,00	0,00	3 839,25	0,00	0,00%
		celk. délka trhlin z pol. 113767: 75=75,000 [A] *položka zahrnuje dodávku a osazení předepsaného materiálu, očištění ploch spáry před úpravou, očištění okolí spáry po úpravě* *nezahrnuje těsnící profil*											
44	93816	VYČIŠTĚNÍ KOMŮREK ROTAČNÍM OCEL KARTÁČEM vyčištění trhlin	M	75,000	75,000	0,000	6,53	489,75	0,00	0,00	489,75	0,00	0,00%
		celk. délka trhlin: 75=75,000 [A]											
		Celkem						**3 609 790,43**	**- 979,62**	**8 662,82**	**3 617 473,63**	**7 683,20**	**0,21%**

Pomáhat a chránit

KRAJSKÉ ŘEDITELSTVÍ POLICIE STŘEDOČESKÉHO KRAJE

Územní odbor Benešov
Dopravní inspektorát

Č. j. KRPS-294535-1/ČJ-2020-010106

Benešov 1. prosince 2020
Počet stran: 2
Přílohy: 10/0

PRAGOPROJEKT, a.s.
ateliér České Budějovice
Čechova 726/50
370 01 České Budějovice

Stanovisko ke stanovení místní úpravy provozu na pozemních komunikacích

Policie České republiky, Dopravní inspektorát Benešov, posoudil Vaši žádost ve smyslu ustanovení § 77 odst. 2 písm. b) zákona č. 361/2000 Sb., o provozu na pozemních komunikacích a o změnách některých zákonů a

s o u h l a s í

s níže uvedenou místní úpravou provozu na pozemních komunikacích.

Umístění : sil. II/112 dle přílohy - situace dopravního značení sil. II/112 Jemniště - Domašín, úsek 1 - 6
Důvod : dopravní značení bude instalováno z důvodů bezpečnosti a plynulosti provozu na pozemních komunikacích a z důvodu bezpečnosti chodců
Termín instalace : dopravní značení bude instalováno do : dle stanovení
Provedení dopravních značek : velikost základní, reflexní

Poučení : DZ musí být upevněny na kovových sloupcích nebo konstrukcích (bezbarvé - pozink), případně na sloupech veřejného osvětlení (musí být projednáno s majitelem) a nesmí zasahovat do průjezdního profilu komunikace. Vnitřní okraj značky bude 50 až 200 cm od okraje vozovky nebo zpevněné krajnice. Viditelnost dopravních značek musí být zajištěna mimo obec ze vzdálenosti min. 100m a v obci 50m. Před instalací musí být vytyčeny inž. sítě, které nesmí být dotčeny. Barevně, rozměrově i umístěním musí dopravní značky odpovídat příslušné platné normě ČSN, výše citovanému zákonu č. 361/2000 Sb. a vyhlášce č. 294/2015 Sb., kterou se provádějí pravidla provozu na pozemních komunikacích a úprava a řízení provozu na pozemních komunikacích.

K Pazderně 906
256 01 Benešov

Vodorovné dopravní značení bude z důvodů zvýšení trvanlivosti a noční viditelnosti provedeno v retroreflexní úpravě a bude splňovat požadavky uvedené v ČSN EN 1436+A1.

Policie České republiky, jakožto dotčený orgán vydávající stanovisko, s předloženým návrhem souhlasí, neboť odpovídá obecným požadavkům na bezpečnost a plynulost provozu na pozemních komunikacích. Policie ČR, DI Benešov si vyhrazuje právo toto stanovisko změnit nebo doplnit, pokud to bude vyžadovat bezpečnost a plynulost silničního provozu.

Vyřizuje:
por. Ing. Josef Vyhnálek

npor. Bc. Jiří Anděl
zástupce vedoucího oddělení

Stanovisko TDI k ZBV č. 6

Evidenční číslo a název stavby: II/112 Domašín - Zdislavice

Číslo a název SO/PS: SO 101.5 - Úprava povrchu sil. II/112 - úsek č. 5

Rozpis změn položek

Poř. č. pol.	Kód položky	Název položky	m.j.	Množství ve Smlouvě	Množství ve Změně	Množství rozdílu
1	2	3	4	5	6	7
34	914131	DOPRAVNÍ ZNAČKY ZÁKLADNÍ VELIKOSTI OCELOVÉ FÓLIE TŘ 2 - DODÁVKA A MONTÁŽ	KUS	11.000	12.000	1.000
35	914133	DOPRAVNÍ ZNAČKY ZÁKLADNÍ VELIKOSTI OCELOVÉ FÓLIE TŘ 2 - DEMONTÁŽ odstraněné DZ budou předány správci komunikace	KUS	11.000	10.000	-1.000
36	914921	SLOUPKY A STOJKY DOPRAVNÍCH ZNAČEK Z OCEL TRUBEK DO PATKY - DODÁVKA A MONTÁŽ	KUS	9.000	10.000	1.000
37	914923	SLOUPKY A STOJKY DZ Z OCEL TRUBEK DO PATKY DEMONTÁŽ odstraněné sloupky budou předány správci komunikace	KUS	9.000	8.000	-1.000
38	915111	VODOROVNÉ DOPRAVNÍ ZNAČENÍ BARVOU HLADKÉ - DODÁVKA A POKLÁDKA	M2	123.250	118.538	-4.712
39	915221	VODOR DOPRAV ZNAČ PLASTEM STRUKTURÁLNÍ NEHLUČNÉ - DOD A POKLÁDKA	M2	111.250	0.552	-110.698
40	91552	VODOR DOPRAV ZNAČ - PÍSMENA	KUS	2.000	6.000	4.000

Vyjádtření TDI:

Souhlasím s provedením změn výše daných položek v uvedeném množství.

Ing. Milan Kodet

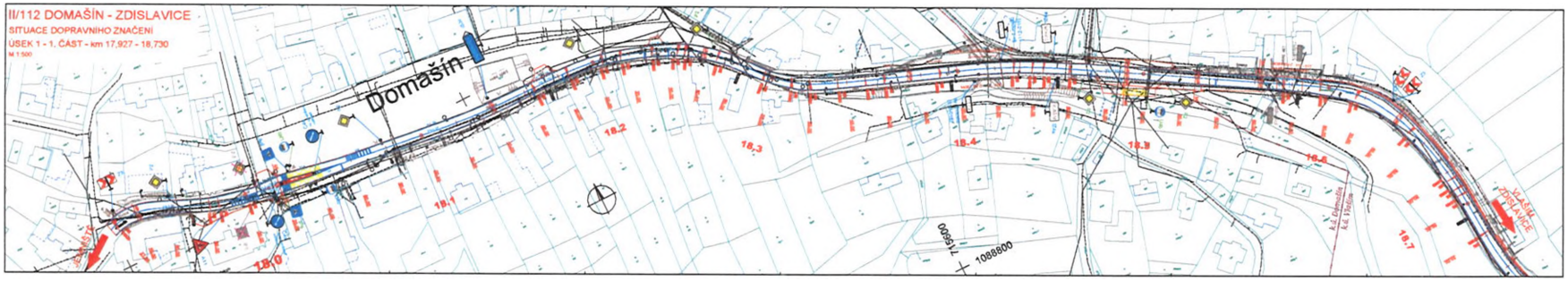
II/112 DOMAŠÍN - ZDISLAVICE
SITUACE DOPRAVNÍHO ZNAČENÍ
ÚSEK 1 - 1. ČÁST - km 17,927 - 18,730
M 1:500
Domašín
ZDISLAVICE
18,0
18,1
18,2
18,3
18,4
18,5
18,6
18,7
716500
1088800

LEGENDA :

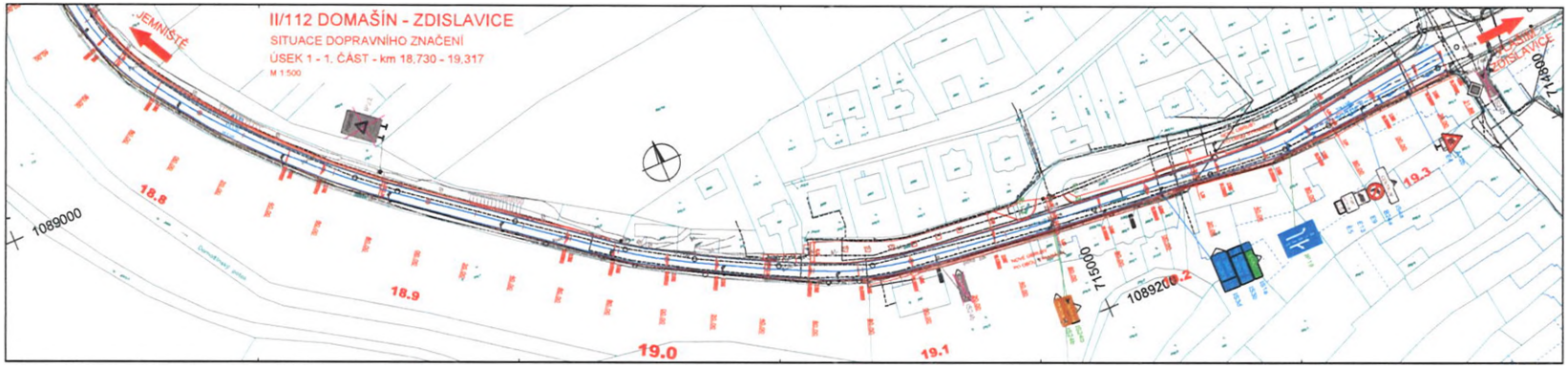

LEGENDA :

- NOVÉ SVISLÉ DZ
- VYMĚN STÁVAJÍCÍ DZ
- STÁVAJÍCÍ DZ
- ZRUŠÍK STÁVAJÍCÍ DZ
- DZ DZ KLASTERNÍ SLOUPEK

STÁVAJÍCÍ SÍTĚ

- [illegible]
- [illegible]
- [illegible]

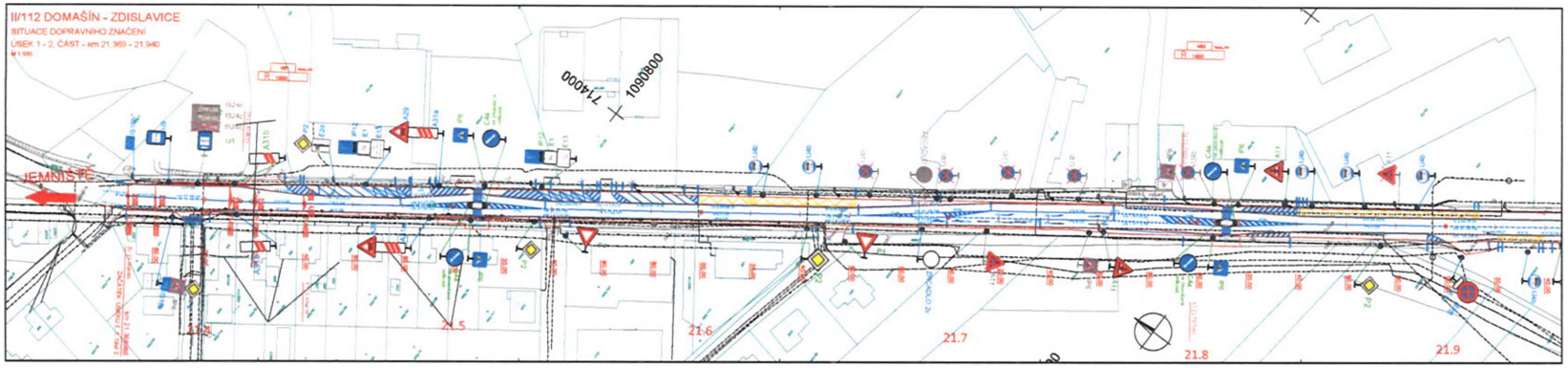

LEGENDA :

- NOVÉ SVAŘOVÉ SIZ
- VRŽEN SVAŘEC SIZ
- SVAŘEC SIZ
- ZRUŠÍM SVAŘEC SIZ
- SIZ SIZ VLASTNÍHO ELEMPU

STÁVAJÍCÍ SÍTĚ

NOVÉ SÍTĚ

OSTATNÍ

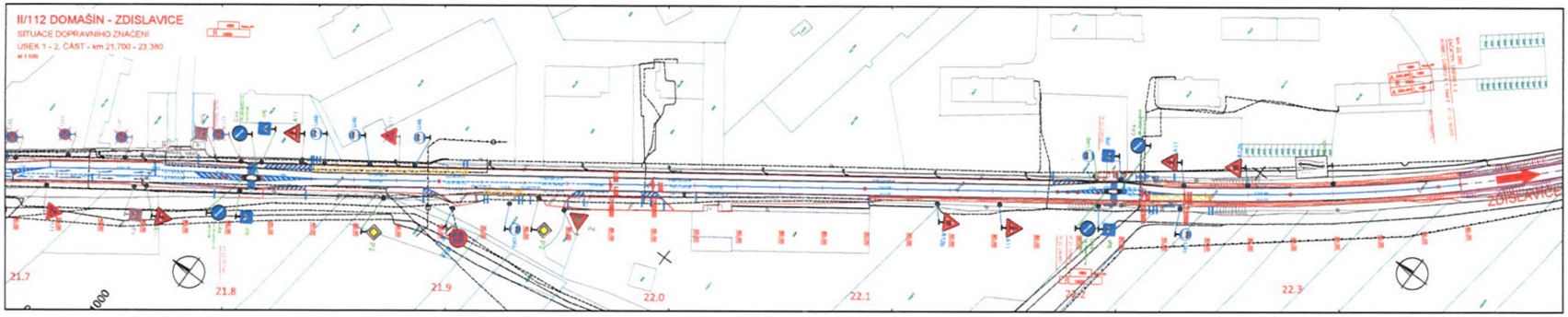

LEGENDA :

STÁVAJÍCÍ SÍŤ

NOVÉ SÍŤ

OSTATNÍ

	text změny – odůvodnění	datum	podpis

Stav akce: II/112 DOMAŠÍN – ZDISLAVICE	Číslo výkresu: SO 101
Objednatel akce: Středočeský kraj, Zborovská 11, 150 21 Praha 5	Měřítko: Datum: Kontrolovaní: Podpis:
Investor akce: SPOLEČNOST INVESTIČNÍ – SILNICE GROUP, sdružení pro výstavbu silnic, sdružení Praha, Zborovská 11/1276, 150 00 Praha 5 – Malá; SILNICE GROUP a.s., se sídlem Zborovská 11/1276, 150 00 Praha 5	Měřítko: Datum: Kontrolovaní: Podpis:
Zpracovatel PDS: TUBES spol. s r. o., tel. 233 091 111, fax 233 091 112, 160 00 Praha 6 – Ruzyně, Ke Kopanině 40, www.tubes.cz, e-mail: tubes@tubes.cz; IČ 25873 – Pozemní stavitelství; Číslo zakázky: TU-2012-12-02	Měřítko: Datum: Kontrolovaní: Podpis:
Zodpovědný projektant: TUBES spol. s r. o., tel. 233 091 111, fax 233 091 112, 160 00 Praha 6 – Ruzyně, Ke Kopanině 40, www.tubes.cz, e-mail: tubes@tubes.cz	Kontrolovaní podle § 4 odst. 5 písmeno a) vyhl. č. 499/2006 Sb.:
Jméno: Funkce: Autorizační razítko:	Tel. projekt: TU-2012-12-02; IČ akce: Nové; Stupeň: DSP; Fázování: 2; Kód: 2012-12-02; Datum: 10/2012; Formát: A3; Měřítko: 1:500; Číslo výkresu: 5.2
Název: SO 101 Úprava povrchu vil. II/112 – Část 1.1	
Název výkresu: SITUACE DOPRAVNÍHO ZNAČENÍ – km 21,700 – 23,380	

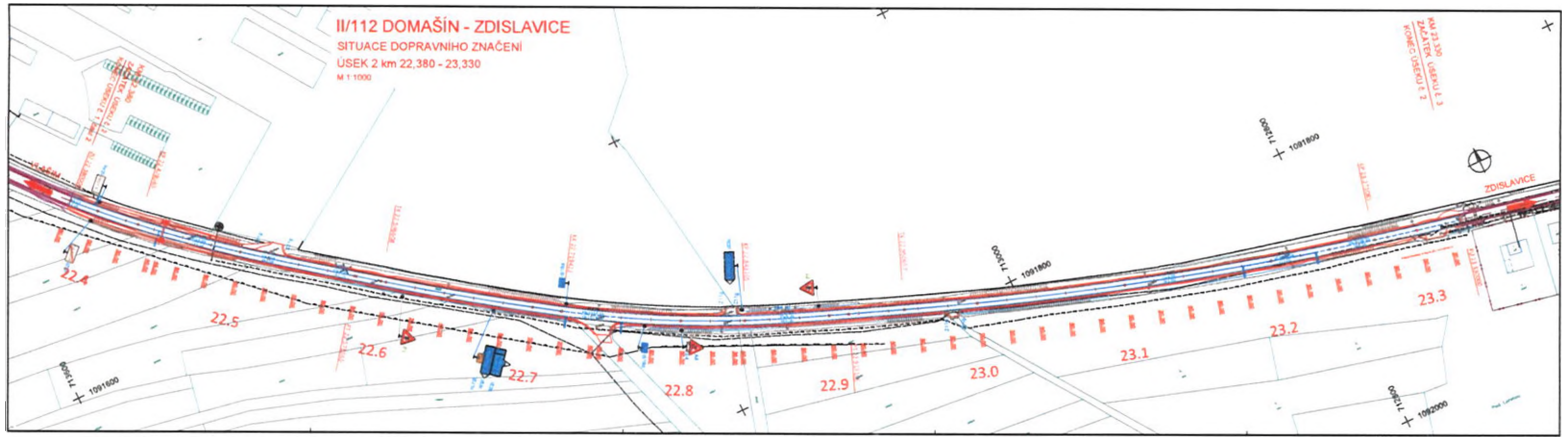

LEGENDA :

- NOVÉ SVISLÉ DOPRAVNÍ ZNAČENÍ
- VYMĚNA STÁVAJÍCÍ SVISLÉ DOPRAVNÍ ZNAČENÍ
- STÁVAJÍCÍ SVISLÉ DOPRAVNÍ ZNAČENÍ
- ZRUŠENÍ STÁVAJÍCÍ SVISLÉ DOPRAVNÍ ZNAČENÍ
- SVISLÉ DOPRAVNÍ ZNAČENÍ VLASTNÍHO SLOUPKU

STÁVAJÍCÍ SÍTĚ

- METALICKÝ/OPTICKÝ KABEL (ČESNET)
- NEPŘEKOPÁVANÉ KABELOVÉ PŘÍPOJKY KABELU (ČESNET)
- NADZEMNÍ SÍŤ (ČESNET)
- SÍŤ 0,4 kV, ELEKTROPŘÍPOJKY (ČEZ DISTRIBUCE)
- OPTICKÝ/KOAXIÁLNÍ KABEL (Nex Media)
- KABEL NN PODZEMNÍ (ČEZ DISTRIBUCE)
- VEDENÍ NN NADZEMNÍ (ČEZ DISTRIBUCE)
- KABEL VN PODZEMNÍ (ČEZ DISTRIBUCE)
- VEDENÍ VN NADZEMNÍ (ČEZ DISTRIBUCE)
- KABELOVÉ VEDENÍ (ČEZ DISTRIBUCE) - VEDENÍ (NŽNK)
- NOŽOVÉ OPATŘENÍ (ČEZ DISTRIBUCE)
- SEMAFOROVÉ SÍŤ (KAŠÁNEK?)
- VTL PLYN (Transgas)
- RAMENOVÉ SVÍTIDLO (Sensitec)
- VODOVOD (MO Sensitec)
- TRAFOSTANICE (ČEZ DISTRIBUCE)

OSTATNÍ

- KADASTRALNÍ MAPA
- HRANICE KÚ/OBCE

a			
b			
c			
d			
e	text změny – odůvodnění	datum	podpis

Název stavby: II/112 DOMAŠÍN – ZDISLAVICE	Číslo stavby: SO 101
Objednatel stavby: Středočeský kraj, Zborovská 11, 150 21 Praha 5	Razítko: Kontrolovaní: Datum: Podpis:
Zhotovitel stavby: SPOLEČNOST SVĚTELSKÝ – SILNICE GROUP SVĚTELSKÝ stavebních a.s., odštěpný závod Dopravní stavby, OPELL, sídlem Praha, Tuhelná/Jeseníkova 765/7b, 186 00 Praha 8 - Karlín SILNICE GROUP a.s., Na Florenci 2116/15, 110 00 Praha 1	Razítko: Kontrolovaní: Datum: Podpis:
Hlavní projektant: TUBES spol. s r. o., Nad Žižkovem 345/12, 142 00 Praha 4, tel.: +420 239 386 333, e-mail: tubes@tubes.cz, VP (MP): Pavel KAČÁNEK, Číslo projektu: TU-2011-3-03	Razítko: Kontrolovaní: Datum: Podpis:
Zpracovatel DSP: TUBES spol. s r. o., Nad Žižkovem 345/12, 142 00 Praha 4, tel.: +420 239 386 333, e-mail: tubes@tubes.cz	Kontrolující orgán (v rámci, téhož orgánu tzv.
Vedoucí projektu: Pavel KAČÁNEK; Zodpovědný projektant: Kontroloval:	Číslo projektu: TU-2011-3-03; VP (MP): Pavel KAČÁNEK; Stupeň: RDS; Datum: 03/2020; Měřítko: 1:1000; Formát: 2 x A1; Počet listů: 1; Příloha: SITUACE DOPRAVNÍHO ZNAČENÍ – km 22,380 – 23,330; Č. přílohy: 5; Kategorie:
Stavba: SO 101 Úprava povrchu sil. II/112 – Úsek 2	

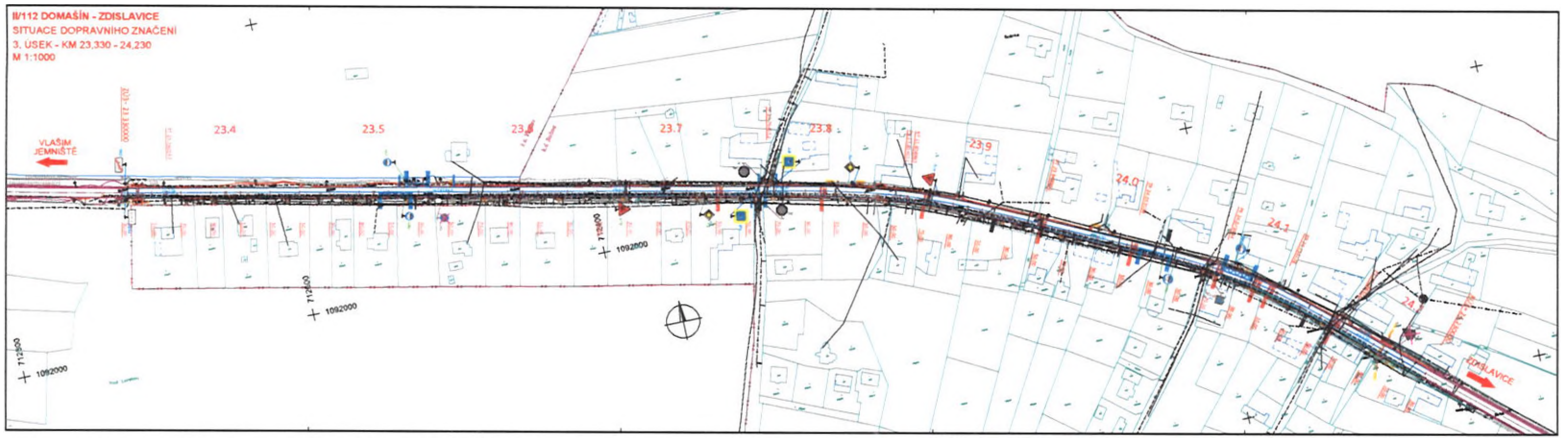

LEGENDA :

- SVNĚ SVAŘENÉ SSZ
- VŘEŇOVÁ STRAJKY SSZ
- STRAJKY SSZ
- ZRUŠENÍ STRAJKY SSZ
- SSZ BEZ VLASTNÍHO SLOUPKU

STÁVAJÍCÍ SÍTĚ

- SATELITSKÝ/OPTICKÝ KABEL (SSTAR)
- NEPRONIKNUTÍ/NEJNOVĚJŠÍ PŘÍMÉ KABELY (SSTAR)
- MAGISTRÁLNÍ SÍŤ (SSTAR)
- SÍŤ S NN, ELEKTROPŘÍVOD (ESTAR)
- OPTICKÝ/MEDIOVÉ KABEL (Dle Sítě)
- KABEL NN PODZEMNÍ (E.C.)
- VEDENÍ NN NADZEMNÍ (E.C.)
- KABEL VN PODZEMNÍ (E.C.)
- VEDENÍ VN NADZEMNÍ (E.C.)
- ZNEJPŘEDNĚNÉ KABELY A VEDENÍ (SZDC)
- NOTLIVÉ VÝMĚTLIVÉ ÚVAZKY
- SEMAFOROVÉ SÍŤ (KLÁŠNOVÉ)
- VTL PLYN (Gasfed)
- STANIČENÍ (Gasfed)
- VODOVOD (VIS Benešov)
- TRAFOSTANICE (E.C.)

OSTATNÍ

- KATASTRALNÍ MAPA
- HRANICE KÚ/OBVOD

a			
b			
c			
d			
f	text změny – odůvodnění	datum	podpis

Název stavby: II/112 DOMAŠÍN – ZDISLAVICE

Číslo stavby: SO 101

Objednatel stavby: Středočeský kraj, Zborovská 11, 150 21 Praha 5

Zhotovitel stavby: SPOLEČNOST SVĚTELSKÝ – SILNICE GROUP

SVĚTELSKÝ stavební s.r.o., odštěpný závod Dopravní značky, DŘBZ, sídlo: Praha, Sokolovská 192/79, 186 00 Praha 8 – Karlín

SILNICE GROUP a.s., Na Florenci 2116/15, 110 00 Praha 1

Zodpovědný projektant: Pavel KAČÁNEK

Koordinátor BOZP: TUBES spol. s r. o., Nad Ziehlem 345/12, 142 00 Praha 4, tel.: +420 226 200 233, e-mail: tubes@tubes.cz, VP DHP: Pavel KAČÁNEK, Číslo projektu: TU-2013-03

Vypracoval: TUBES spol. s r. o., Nad Ziehlem 345/12, 142 00 Praha 4, tel.: +420 226 200 233, e-mail: tubes@tubes.cz

Hlav. inž. projektu: Pavel KAČÁNEK	Hlavní inž. projektu: Pavel KAČÁNEK	Vedoucí PROJ:	Č. zakázky: TU-2013-03
Kontrolu	Zodpovědný projektant: Pavel KAČÁNEK	Kontrolował:	Vypracoval: Pavel KAČÁNEK
			Kontroloval: MIS
			Datum: 07/2015
			Měřítko:
			Formát: 2 x A4
			Stupeň: DPS
			Měřítko: 1:1000

Příloha: SITUACE DOPRAVNÍHO ZNAČENÍ KM 23,33 – 24,23

Č. přílohy: 6

Rozpisovník:

II/112 DOMAŠÍN - ZDISLAVICE

SITUACE DOPRAVNÍHO ZNAČENÍ

ÚSEK 4 - km 24,230 - 24,970

M 1:1000

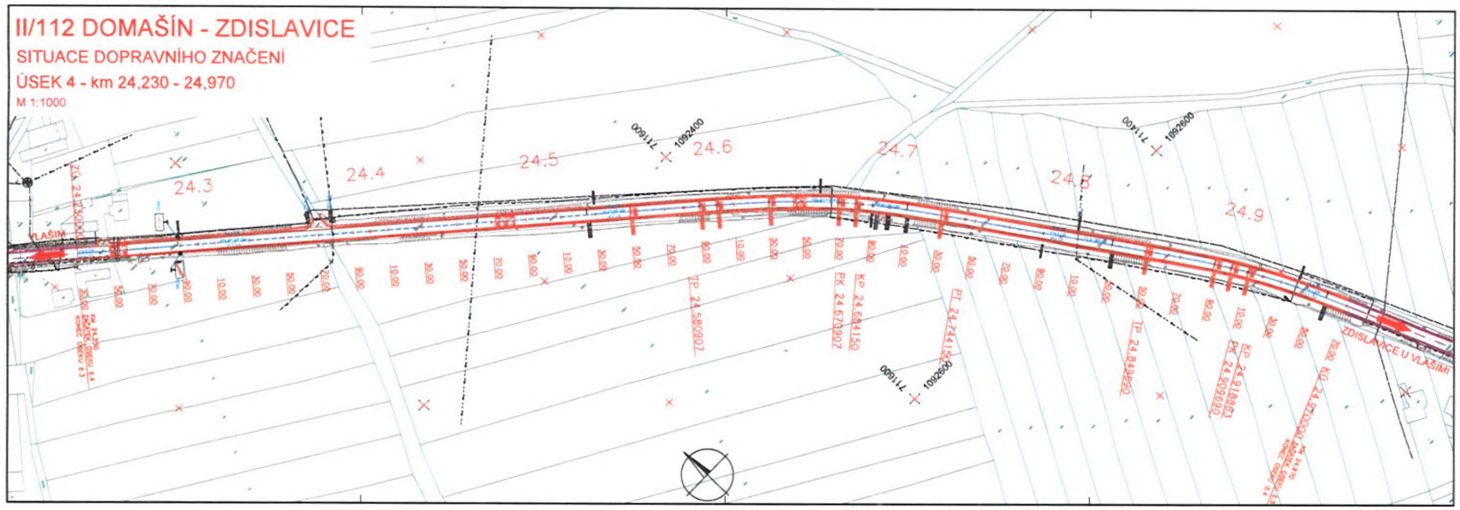

LEGENDA :

- NOVĚ NAVRŽENÉ SDZ
- VYMĚNA STÁVAJÍCÍ SDZ
- STÁVAJÍCÍ SDZ
- ZRUŠENÍ STÁVAJÍCÍ SDZ
- SDZ BEZ VLASTNÍHO SLOUPKU

STÁVAJÍCÍ SÍTĚ

- METALICKÝ/OPTICKÝ KABEL (DZINA)
- NEPOVOLENÝ/NEZNÁMÉHO PŮVODU KABELU (DZINA)
- NADZEMNÍ SÍŤ (DZINA)
- SÍŤ S NN, ELEKTROPŘÍPOJKY (DZINA)
- OPTICKÝ/KOAXIÁLNÍ KABEL (Nie Media)
- KABEL NN PODZEMNÍ (ČEZ)
- VEDENÍ NN NADZEMNÍ (ČEZ)
- KABEL VN PODZEMNÍ (ČEZ)
- VEDENÍ VN NADZEMNÍ (ČEZ)
- ZNECHPŘÍPOJNÉ KABELY & VEDENÍ (SŽDC)
- NEŘÍZENÉ OSVĚTLENÍ (VLAŠIM)
- KOMUNIKAČNÍ SÍŤ (VLAŠIMEŤ)
- STL PLYN (Gasnet)
- VTL PLYN (Gasnet)
- KANALIZACE (MVS Benešov)
- VODOVOD (MVS Benešov)
- TRAFOSTANICE (ČEZ)

OSTATNÍ

- KATASTRÁLNÍ MAPA
- HRANICE KATASTRŮ

c			
b			
a			
č	text změny – odůvodnění	datum	podpis

Název stavby: II/112 DOMAŠÍN – ZDISLAVICE

Číslo objektu: SO 101

Objednatel stavby: Středočeský kraj, Zborovská 11, 150 21 Praha 5

Razítko:

Zhotovitel stavby: SPOLEČNOST SWIETELSKY – SILNICE GROUP

SWIETELSKY stavební s.r.o., odštěpný závod Inženýrské stavby SÍTEC, oddělení Praha, Tokstavská 192/79, 180 00 Praha 8 – Kyje

SILNICE GROUP a.s., Na Florenci 2116/15, 110 00 Praha 1

Razítko:

Zpracovatel PDS: TUBES spol. s r. o., Nad Zlatkou 345/12, 142 00 Praha 4, tel.: +420 226 066 233, e-mail: tubes@tubes.cz

Razítko:

Zpracovatel PDS: TUBES spol. s r. o., Nad Zlatkou 345/12, 142 00 Praha 4, tel.: +420 226 066 233, e-mail: tubes@tubes.cz

Ing. Jiří KOVAŘÍK	Pavel KAČÍREK	Tomáš PÁVEK	Číslo projektu: TU-20113-03
			HP hlavní: Pavel KAČÍREK
Kontrolo:	Zodpovědný projektant:	Koordinátor:	Stupeň: RDS
			Datum: 07/2020
			Měřítko: –
			Formát: 8 x A4
			Měřítko: 1:1000

Objekt: SO 101 Oprava povrchu sil. II/112 4.ÚSEK

Příloha: SITUACE DOPRAVNÍHO ZNAČENÍ – km 24,230 – 24,970

Č. přílohy: 5

Rozpisem:

II/112 DOMAŠÍN - ZDISLAVICE

SITUACE DOPRAVNÍHO ZNAČENÍ

5. ÚSEK - KM 24,970 - 25,270

M 1:1000

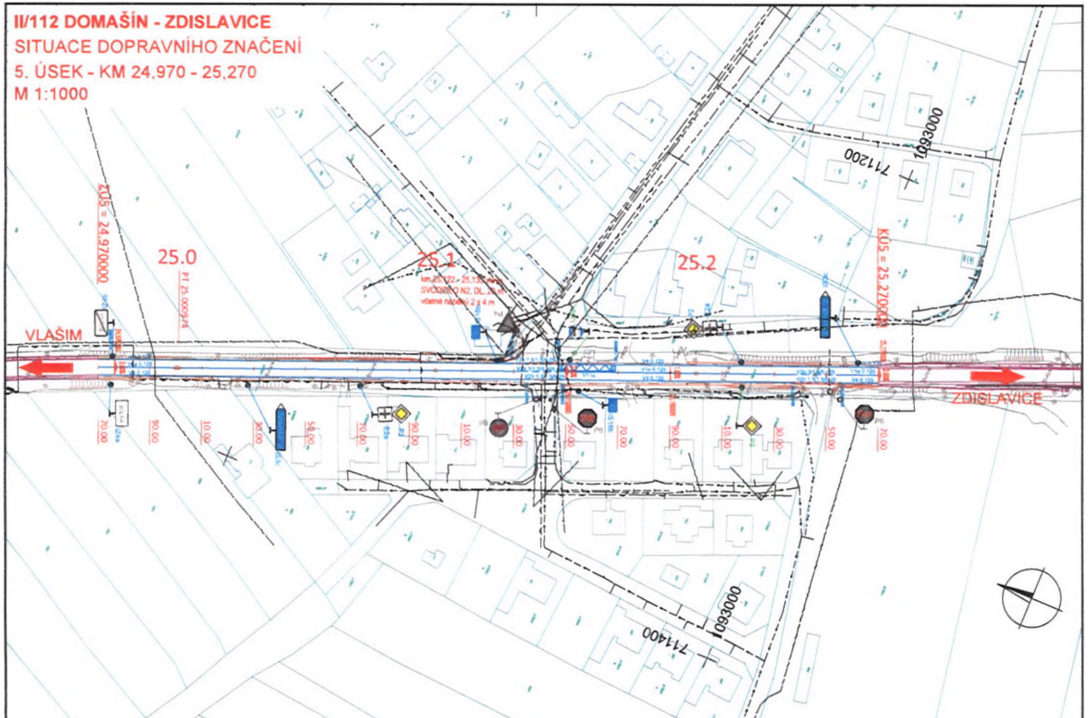

LEGENDA :

- NOVĚ NAVRŽENÉ SDZ
- VÝMĚNA STÁVAJÍCÍ SDZ
- STÁVAJÍCÍ SDZ
- ZRUŠENÍ STÁVAJÍCÍ SDZ
- SDZ BEZ VLASTNÍHO SLOUPKU

STÁVAJÍCÍ SÍTĚ

- METALICKÝ/OPTICKÝ KABEL (CETIN)
- NEPROVOZOVANÝ/NEZAMĚŘENÝ PRŮBĚH KABELU (CETIN)
- NADZEMNÍ SÍTĚ (CETIN)
- SÍTĚ S NN, ELEKTROPŘÍPOJKY (CETIN)
- OPTICKÝ/KOAXIÁLNÍ KABEL (Rio Media)
- KABEL NN PODZEMNÍ (ČEZ)
- VEDENÍ NN NADZEMNÍ (ČEZ)
- KABEL VN PODZEMNÍ (ČEZ)
- VEDENÍ VN NADZEMNÍ (ČEZ)
- ZABEZPEČOVACÍ KABELY A VEDENÍ (SŽDC)
- VEŘEJNÉ OSVĚTLENÍ (VLAŠIM)
- KOMUNIKAČNÍ SÍŤ (VLAŠIMNET)
- STL PLYN (GasNet)
- VTL PLYN (GasNet)
- KANALIZACE (VHS Benešov)
- VODOVOD (VHS Benešov)
- TRAFOSTANICE (ČEZ)

OSTATNÍ

- KATASTRÁLNÍ MAPA
- HRANICE KATASTRŮ

c			
b			
a			
č	text změny – odůvodnění	datum	podpis

Název stavby:
II/112 DOMAŠÍN – ZDISLAVICE

Číslo objektu
SO 101

Objednatel stavby:
Středočeský kraj
Středočeský kraj
Zborovská 11, 150 21 Praha 5

Razítko:
Kontrolovat:
Datum: Podpis:

Zhotovitel stavby: **SPOLEČNOST SWIETELSKY – SILNICE GROUP**

SWIETELSKY stavební s.r.o.
oddělený závod Dopravní stavby STŘED, oblast Praha
Sokolovská 192/79, 186 00 Praha 8 – Karlín

SILNICE GROUP a.s.
Na Florenci 2116/15, 110 00 Praha 1

Razítko:
Kontrolovat:
Datum: Podpis:

Koordinátor RDS:
TUBES spol. s r. o.
Nad Zátiším 345/12, 142 00 Praha 4
tel.: +420 226 066 233
e-mail: tubes@tubes.cz
VP (HIP): Pavel KAČÍREK
Číslo projektu: TU-20113-03

Razítko:
Kontrolovat:
Datum: Podpis:

Souřadnicový systém S-JTSK, Výškový systém Bpv

Zpracovatel RDS:
TUBES spol. s r. o.
Nad Zátiším 345/12, 142 00 Praha 4
tel.: +420 226 066 233
e-mail: tubes@tubes.cz

Ing. Jitka HOVORKOVÁ	Pavel KAČÍREK	Tomáš PÁVEK	Čís. projektu:	TU-20113-03
			HIP části:	Pavel KAČÍREK
Navrhl:	Zodpovědný projektant:	Kontroloval:	Stupeň:	RDS

Objekt:
SO 101
Úprava povrchu sil. II/112 – úsek 5

Datum:	07/2020
Archiv:	–
Formát:	4 x A4
Měřítko:	1:1000
Čís. stavby:	Stupeň:

Příloha:

II/112 DOMAŠÍN - ZDISLAVICE

SITUACE DOPRAVNÍHO ZNAČENÍ

ÚSEK 6 - 1. ČÁST - km 25,270 - 26,250

M 1:1000

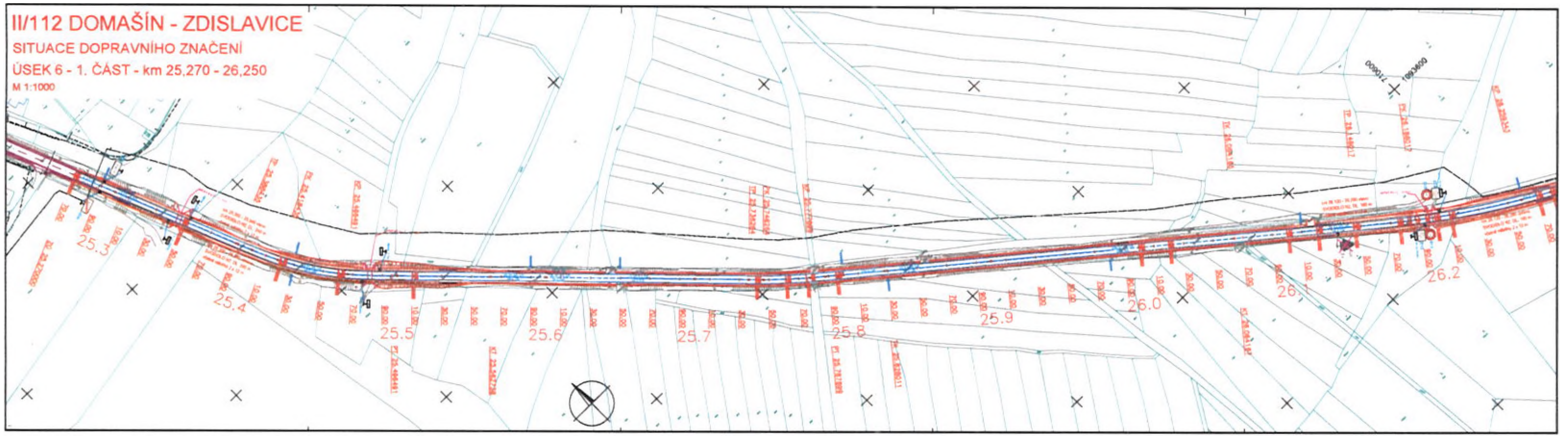

LEGENDA :

NOVĚ SVAŘOVAC SOZ

VYMĚNA STÁVAJÍCÍ SOZ

STÁVAJÍCÍ SOZ

ZRUŠENÍ STÁVAJÍCÍ SOZ

SOZ MCZ VLASTNÍHO SLOUPKU

STÁVAJÍCÍ SÍTĚ

METALICKÝ/OPTICKÝ KABEL ÚSTNÍ

DEPRIMOVANÝ/NEJASNÝ PRŮBĚH KABELU ÚSTNÍ

NADZEMNÍ VEDENÍ ÚSTNÍ

SÍTĚ S NN, ELEKTROPŘÍPOJKY ÚSTNÍ

OPTICKÝ/NEJASNÝ KABEL (Na Swidu)

KABEL NN PODZEMNÍ (DZ)

VEDENÍ NN NADZEMNÍ (DZ)

KABEL VN PODZEMNÍ (DZ)

VEDENÍ VN NADZEMNÍ (DZ)

VEDENÍ VN NADZEMNÍ (DZ) TYSON (UZSK)

VEŘEJNÉ OSVĚTLENÍ (DZ)

ROZHLASOVÁ ÚSTŘEDNA (DZ)

STL PLYN (Gasnet)

VTL PLYN (Gasnet)

KANALIZAC DN8 (Swodos)

VODOVOD DN8 (Swodos)

TRAFOSTANICE (DZ)

OSTATNÉ

KATASTRÁLNÍ MAPA

HRANICE ÚZEMÍ

0			
b			
a			
č	text změny - editovatelné	datum	podpis

Název stavby: II/112 DOMAŠÍN – ZDISLAVICE

Číslo objektu: SO 101

Objednatel stavby: Středočeský kraj, Zborovská 11, 150 21 Praha 5

Zodpovědný projektant: SPOLEČNOST SVĚTELSKÝ – SILNICE GROUP

SVĚTELSKÝ stavební a.s., odštěpný závod Dopravní stavby (OPSZ), sídlení Praha, Teletická 1922/7b, 106 00 Praha 8 - Kyje

SILNICE GROUP a.s., Na Pěnavce 2116/15, 140 00 Praha 1

Hlavní projektant: TUBES spol. s r. o., Nad Ohradou 240/12, 142 00 Praha 4, tel.: +420 226 088 233, e-mail: tubes@tubes.cz, VP (HP): Pavel HAČÍREK, Číslo projektu: TUA-20413-03

Spolupráce: TUBES spol. s r. o., Nad Ohradou 240/12, 142 00 Praha 4, tel.: +420 226 088 233, e-mail: tubes@tubes.cz

Ing. Jiří TEICHMAN	Pavel HAČÍREK	Lucie FRÝCL
Razítko	Zodpovědný projektant	Kontrolovaní

Číslo zakázky: TUA-20413-03

Hlavní projektant	Pavel HAČÍREK
Stupeň	RDS
Datum	07/2020
Kraj	Středočeský
Měřítko	1:1000

Název: SO 101
Oprava povrchu sil. II/112 6.0SEK

Příloha: SITUACE DOPRAVNÍHO ZNAČENÍ km 25,270–26,250

Č. přílohy: 6.1

Zpracováno podle: S-050, Úřední grafika Sw

II/112 DOMAŠÍN - ZDISLAVICE

SITUACE DOPRAVNÍHO ZNAČENÍ

ÚSEK 6 - 2. ČÁST - km 26,250 - 27,014303

M 1:1000

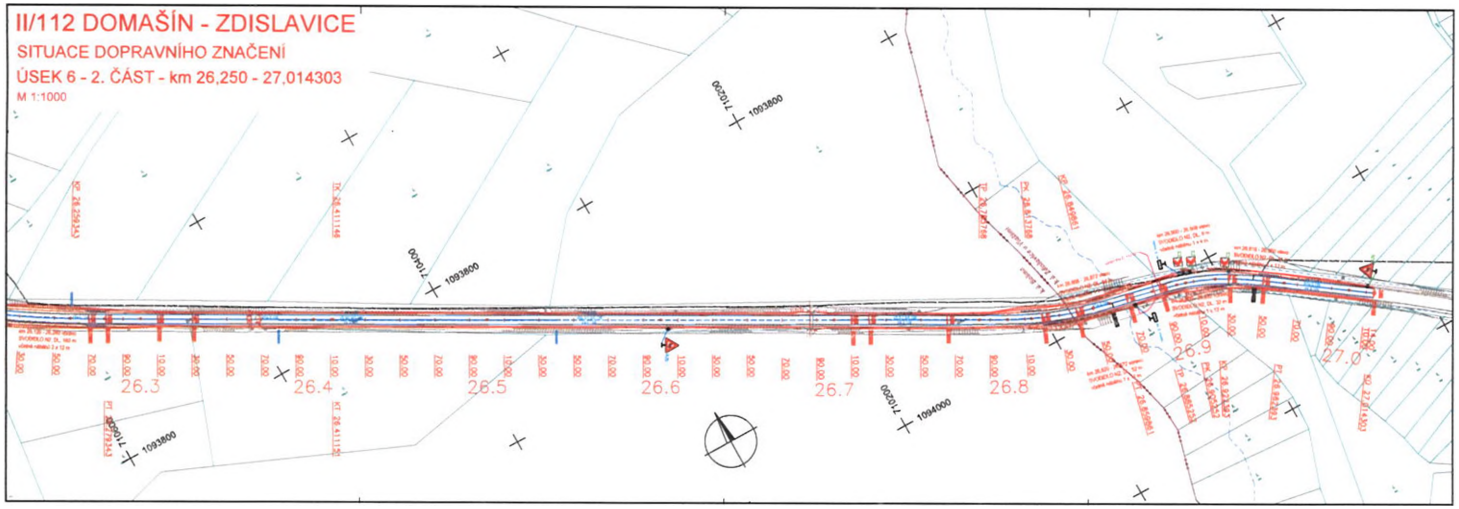

LEGENDA :

- HORNÍ NAVĚŠENÉ SDZ
- VRŠNÍ STÁVAJÍCÍ SDZ
- STÁVAJÍCÍ SDZ
- ZRUŠENÍ STÁVAJÍCÍ SDZ
- SDZ BEZ VLASTNÍHO SLOUPKU

STÁVAJÍCÍ SÍTĚ

- METALICKÝ/OPTICKÝ KABEL (ČETN)
- NEPRONIKOVÁNÍ/NEPRONIKNUTÍ PRŮŠEHU KABELU (ČETN)
- NADZEMNÍ SÍTĚ (ČETN)
- SÍTĚ S NNL ELEKTROPŘÍPOJKY (ČETN)
- OPTICKÝ/KOAXIÁLNÍ KABEL (Dle Mapy)
- KABEL VN PODZEMNÍ (ČEZ)
- VEDENÍ NN NADZEMNÍ (ČEZ)
- KABEL VN PODZEMNÍ (ČEZ)
- VEDENÍ VN NADZEMNÍ (ČEZ)
- ZNEZPŘÍSTUPNĚNÍ KABELŮ A VEDENÍ (SŽDC)
- VEŘEJNÉ OSVĚTLENÍ (MJ/MN)
- KOMUNIKAČNÍ SÍŤ (MJ/SOMNET)
- STL PLYN (Gasnet)
- VTL PLYN (Gasnet)
- KANALIZACE (VHS Benešov)
- VODOVOD (VHS Benešov)
- TRAFOSTANICE (ČEZ)

OSTATNÍ

- KATASTRÁLNÍ MAPA
- HRANICE KATASTRŮ

c			
b			
a			
č	text změny – odůvodnění	datum	podpis

Hlavní stavba: II/112 DOMAŠÍN – ZDISLAVICE	Číslo objektu: SO 101
Objednatel stavby: Středočeský kraj, Zborovská 11, 150 21 Praha 5	Razítko: Koordinátor: Datum: Podpis:
Zhotovitel stavby: SPOLEČNOST SWIETELSKY – SILNICE GROUP; SWIETELSKY stavební s.r.o., odštěpný závod Stavební správa SÚRSJ, sídlem Praha, Sokolovská 192/79, 186 00 Praha 8 – Karlín; SILNICE GROUP a.s., Na Florenci 2116/15, 110 00 Praha 1	Razítko: Koordinátor: Datum: Podpis:
Koordinátor KOS: TUBES spol. s r. o., nad Zlatnicí 345/12, 142 00 Praha 4, tel.: +420 226 086 233, e-mail: tubes@tubes.cz; VP (HIP): Pavel KAČÍREK; Číslo projektu: TU-20113-03	Razítko: TUBES spol. s r. o.
Zpracovatel KOS: TUBES spol. s r. o., nad Zlatnicí 345/12, 142 00 Praha 4, tel.: +420 226 086 233, e-mail: tubes@tubes.cz	TUBES
Ing. Jiří HOVORKA / Pavel KAČÍREK / Tomáš FÁNEK	Č. projektu: TU-20113-03; HIP Mott: Pavel KAČÍREK
Hlavní: / Zodpovědný projektant: / Kontrolovaný:	Stupeň: RDS; Datum: 07/2020; Měřítko: –; Formát: 5 x A4; Výtisk: 1:1000
Objekt: SO 101 Úprava povrchu sil. II/112 6.ÚSEK	
Příloha: SITUACE DOPRAVNÍHO ZNAČENÍ KM 26,250 – 27,014303	Č. přílohy: 6.2; Soupis: