Krycí list ZBV

Název a evidenční číslo Stavby:	Číslo SO/PS / / číslo Změny SO/PS:	Číslo ZBV:
II/112 Domašín - Zdislavice Název stavebního objektu/provozního souboru (SO/PS): **Úprava povrchu sil. II/112 - úsek č.1**	**101.1/1**	**2**

Objednatel: Krajská správa a údržba silnic Středočeského kraje, příspěvková organizace
Zborovská 81/11, 150 00 Praha 5, Smíchov
IČ: 00066001

Zhotovitel: Sdružení SWIETELSKY - SILNICE GROUP
Sokolovská 192/79, 186 00 Praha 8

Rekapitulace ZBV č. 2 dle Skupin 1, 2, 3, 4, 5

část ZBV č.	Cena navrhovaných Změn záporných	Cena navrhovaných Změn kladných	Cena navrhovaných Změn záporných a Změn kladných celkem
2.1	0,00	0,00	0,00

část ZBV č.	Cena navrhovaných Změn záporných	Cena navrhovaných Změn kladných	Cena navrhovaných Změn záporných a Změn kladných celkem
2.2	0,00	0,00	0,00

část ZBV č.	Cena navrhovaných Změn záporných	Cena navrhovaných Změn kladných	Cena navrhovaných Změn záporných a Změn kladných celkem
2.3	-25 005,53	63 235,13	38 229,60

část ZBV č.	Cena navrhovaných Změn záporných	Cena navrhovaných Změn kladných	Cena navrhovaných Změn záporných a Změn kladných celkem
2.4	0,00	0,00	0,00

část ZBV č.	Cena navrhovaných Změn záporných	Cena navrhovaných Změn kladných	Cena navrhovaných Změn záporných a Změn kladných celkem
2.5	0,00	0,00	0,00

Suma ZBV č.	Cena navrhovaných Změn záporných	Cena navrhovaných Změn kladných	Cena navrhovaných Změn záporných a Změn kladných celkem
2	**-25 005,53**	**63 235,13**	**38 229,60**

Části ZBV se číslují číslem ZBV, za kterým je tečka a index udávající číslo Skupiny.
Stejný systém číslování se používá pro jednotlivé Evidenční nebo Změnové listy
a pro Rozpis ocenění změn položek.

Změnový list

Název a evidenční číslo Stavby:	Číslo SO/PS /	Číslo ZBV:
II/112 Domašín - Zdislavice	/ číslo Změny SO/PS:	
Název stavebního objektu/provozního souboru (SO/PS):	**101.1/1**	**2.3**
Úprava povrchu sil. II/112 - úsek č.1		

Strany smlouvy o dílo objednatel č.: 506/00066001/2020 a zhotovitel č: S21-053-0005 (2014010) na realizaci uvedené Stavby uzavřené dne 17. 4. 2020 (dále jen Smlouva):

Objednatel: Krajská správa a údržba silnic Středočeského kraje, příspěvková organizace se sídlem Zborovská 81/11, 150 00 Praha 5, Smíchov

Zhotovitel: Společnost SWIETLSKY - SILNICE GROUP

Přílohy Změnového listu:

1. Krycí list	1	počet listů
2. Změnový list	2	počet listů
3. Zápis o projednání ocenění soupisu prací	1	počet listů
4. Rozpis ocenění Změn položek ZBV 2	3	počet listů
5. Přehled zařazení změn do skupin	1	počet listů
6. Přehled dalších dokladů	1	počet listů
Další doklady dle přehledu dokladů	42	počet listů

Paré č.	Příjemce
1, 2	Objednatel
3	Zhotovitel
4	Projektant (AD)
5	Stavební dozor
6	Supervize

Iniciátor změny: Zhotovitel

Popis a zdůvodnění Změny:

Dílčí změna 1: Trvalé DZ

Předmětem realizace trvalého dopravního značení dle zadávací PDPS bylo mj. odstranění stávajících dopravních značek včetně ocelových sloupků a zrušení vodorovného značení přechodu. Dále též provedení svislého dopravního značení dopravními značkami osazenými na ocelové sloupky, směrovými sloupky, dopravními zrcadly a vodorovným dopravním značením hladkou barvou a strukturálním nehlučným plastem.

Dopravní inspektorát Policie ČR v Benešově si vyžádal změny v navrhovaném řešení trvalého dopravního značení opravované komunikace, jež bylo součástí zadávací PD. Projektant RDS následně vypracoval aktualizované technické řešení trvalého dopravního značení, které předložil Dopravnímu inspektorátu Policie ČR k odsouhlasení.

Předmětem změny je úprava množství odstraňovaných stávajících dopravních značek, ocelových sloupků a rušeného vodorovného značení přechodu pro chodce, změna množství, případně i typu realizovaných dopravních značek, ocelových sloupků, směrových sloupků, dopravních zrcadel a vodorovného dopravního značení hladkou barvou i strukturálním nehlučným plastem. Aktualizované technické řešení trvalého DZ bylo Stanoviskem ke stanovení místní úpravy provozu na pozemních komunikacích ze dne 1. 12. 2020 odsouhlaseno Dopravním inspektorátem Policie ČR v Benešově **(příloha č. 8)**.

Iniciátorem výše uvedené změny je třetí strana. Změna vznikla na základě požadavku Dopravního inspektorátu Policie ČR v Benešově k dodatečným úpravám navrženého řešení trvalého dopravního značení.

Změna je vyjádřena smluvními položkami 95, 98, 99, 100, 101, 103, 104, 105, 108, 109, 110, 111 a novou položkou 122. Navyšuje smluvní cenu stavby o 38 229,60 Kč a nebude mít vliv na termín dokončení stavby.

Změna nebude mít vliv na termín dokončení stavby.

Výše popsaná změna byla nepředvídatelná. Změny jsou podle § 5, odst. 1, písmeno c) resp. § 10 Směrnice R-SM-36 Krajské správy a údržby silnic Středočeského kraje (účinnost od 29.5.2017) upřesňující provádění změn závazků dle zákona č. 134/2016 Sb., o zadávání veřejných zakázek zařazeny do Skupiny 3.
Zároveň se jedná o práce, které nemění celkovou povahu veřejné zakázky. Z hlediska Zákona o zadávání veřejných zakázek č. 134/2016 Sb. Změna nepředstavuje vznik podstatné změny závazku a dle § 222, odst. 6.

Údaje v Kč bez DPH:

Cena navrhovaných Změn zápomých	Cena navrhovaných Změn kladných	Cena navrhovaných Změn zápomých a Změn kladných celkem	Součet absolutních hodnot Změn kladných a Změn zápomých
-25 005,53	**63 235,13**	**38 229,60**	**88 240,66**

Podpis vyjadřuje souhlas se Změnou:

Zhotovitel (stavbyvedoucí):	jméno	Ing. Ján Šugár	datum	podpis
Projektant (autorský dozor):	jméno	Ing. Miriam Brxová	datum	podpis
Stavební dozor:	jméno	Ing. Milan Kodet	datum	podpis
Supervize (Regionální dotační kancelář)	jméno	Ing. Václav Chytil	datum	podpis
Zástupce Objednatele: KSÚS	jméno	Ing. Petr Nádvorník	datum	podpis

Objednatel a Zhotovitel se dohodli, že u tohoto SO/PS, který je součástí uvedené Stavby, budou provedeny Změny, jež jsou podrobně popsány, zdůvodněny, dokladovány a oceněny v dokumentaci této Změny. Smluvní strany shodně prohlašují, že Změny dle tohoto Změnového listu nejsou zlepšením dle čl. 13.2 Smluvních podmínek. Tento Změnový list představuje dodatek Smlouvy. Smlouva se mění v rozsahu upraveném v tomto Změnovém listu. V ostatním zůstávají práva a povinnosti Objednatele a Zhotovitele sjednané ve Smlouvě nedotčeny. Na důkaz toho připojují příslušné osoby oprávněné jednat jménem nebo v zastoupení Objednatele a Zhotovitele své podpisy.

Objednatel (Oprávněná osoba Objednatele)	jméno	Ing. Jan Lichtneger	datum	podpis
Zhotovitel	jméno	Ing. Rastislav Suľovský	datum	podpis

Číslo parc.

Příloha č. 3

ZÁPIS

o projednání ocenění soupisu prací a ceny stavebního objektu/provozního souboru (SO/PS) pro všechny skupiny - pro ZBV číslo: 2

Název Stavby: II/112 Domašín - Zdislavice	
Číslo SO/PS / číslo Změny SO/PS:	**101.1/1**
Název stavebního objektu/provozního souboru (SO/PS): Úprava povrchu sil. II/112 - úsek č.1	

Údaje v Kč bez DPH

Cena SO/PS dle Smlouvy
1 - zadat
59 046 097,62

Poznámka: Cenu všech Změn záporných v předchozích Změnách na SO/PS a cenu navrhovaných Změn záporných na SO/PS je nutno zadávat se znaménkem mínus (-).

Cena SO/PS v předchozích ZBV:

Údaje v Kč bez DPH

	Cena všech Změn záporných v předchozích Změnách na SO/PS	Cena všech Změn kladných v předchozích Změnách na SO/PS	Cena SO/PS po všech předchozích Změnách	Rozdíl ceny SO/PS po všech předchozích Změnách a ve Smlouvě
2	3 - zadat	4 - zadat	5=1+3+4	6=5-1
stavební/montážní práce	0,00	0,00	59 046 097,62	0,00

Cena SO/PS v této ZBV a po této ZBV:

Údaje v Kč bez DPH

	Cena navrhovaných Změn záporných na SO/PS	Cena navrhovaných Změn kladných na SO/PS	Cena všech Změn kladných na SO/PS (předchozích a navrhovaných)	Cena všech Změn kladných na SO/PS k ceně SO/PS dle Smlouvy v %
7	8 - zadat	9 - zadat	10=4+9	11=10/1
stavební/montážní práce	-25 005,53	63 235,13	63 235,13	0,11%

Cena SO/PS po této ZBV:

Údaje v Kč bez DPH

	Cena všech Změn záporných na SO/PS (předchozích a navrhovaných)	Cena SO/PS po této Změně	Rozdíl ceny SO/PS po této Změně oproti ceně SO/PS dle Smlouvy	Rozdíl ceny SO/PS po této Změně oproti ceně SO/PS dle Smlouvy v %
12	13=3+8	14=1+13+10	15=14-1	16=15/1
stavební/montážní práce	-25 005,53	59 084 327,22	38 229,60	0,06%

Vyjádření (souhlasím x nesouhlasím), jméno, datum, podpis

Zhotovitel (stavbyvedoucí):	souhlasím	Ing. Ján Šugár
Projektant (autorský dozor):	souhlasím	Ing. Miriam Brxová
Stavební dozor:	souhlasím	Ing. Milan Kodet
Zástupce Objednatele: KSÚS	souhlasím	Ing. Petr Nádvorník
Zaměstnanec KSÚS odpovědný za cenové projednání Změny:	souhlasím	Ing. Jaroslava Jurkova

Rozpis ocenění Změn položek - celkem

Evidenční číslo a název stavby:

Číslo a název SO/PS: SO 101.1 - Úprava povrchu sil. II/112 - úsek č.1

Číslo a název rozpočtu: SO 101.1 - Úprava povrchu sil. II/112 - úsek č.1

ZMĚNA SOUPISU PRACÍ (SO/PS)

SO 101.1/1

Skupina změn 3

Poř. č. pol.	Kód položky	Název položky	m.j.	Množství ve Smlouvě	Množství ve Změně	Množství rozdílu	Cena za m.j. v Kč	Cena celkem ve Smlouvě v Kč	Změny záporné v Kč	Změny kladné v Kč	Cena celkem ve Změně v Kč	Rozdíl cen celkem v Kč	Podíl cen celkem v %
1	2	3	4	5	6	7	8	9	10	11	12	13	14
95	91228	SMĚROVÉ SLOUPKY Z PLAST HMOT VČETNĚ ODRAZNÉHO PÁSKU červené	KUS	2,000	4,000	2,000	333,90	667,80	0,00	667,80	1 335,60	667,80	100,00%
98	91297	DOPRAVNÍ ZRCADLO	KUS	1,000	2,000	1,000	16 544,47	16 544,47	0,00	16 544,47	33 088,94	16 544,47	100,00%
99	91297	DOPRAVNÍ ZRCADLO - ODSTRANĚNÍ odstraněné zrcadlo bude předáno správci komunikace	KUS	1,000	2,000	1,000	272,26	272,26	0,00	272,26	544,52	272,26	100,00%
100	914131	DOPRAVNÍ ZNAČKY ZÁKLADNÍ VELIKOSTI OCELOVÉ FÓLIE TŘ 2 - DODÁVKA A MONTÁŽ	KUS	76,000	80,000	4,000	1 404,87	106 770,12	0,00	5 619,48	112 389,60	5 619,48	5,00%
101	914133	DOPRAVNÍ ZNAČKY ZÁKLADNÍ VELIKOSTI OCELOVÉ FÓLIE TŘ 2 - DEMONTÁŽ odstraněné DZ budou předány správci komunikace	KUS	70,000	69,000	-1,000	131,76	9 223,20	-131,76	0,00	9 091,44	-131,76	-1,00%
103	914433	DOPRAVNÍ ZNAČKY 100X150CM OCELOVÉ FÓLIE TŘ 2 - DEMONTÁŽ odstraněné DZ budou předány správci komunikace	KUS	2,000	1,000	-1,000	219,60	439,20	-219,60	0,00	219,60	-219,60	-50,00%
104	914921	SLOUPKY A STOJKY DOPRAVNÍCH ZNAČEK Z OCEL TRUBEK DO PATKY - DODÁVKA A MONTÁŽ	KUS	58,000	66,000	8,000	2 646,39	153 490,62	0,00	21 171,12	174 661,74	21 171,12	14,00%
105	914923	SLOUPKY A STOJKY DZ Z OCEL TRUBEK DO PATKY DEMONTÁŽ odstraněné sloupky budou předány správci komunikace	KUS	50,000	42,000	-8,000	384,30	19 215,00	-3 074,40	0,00	16 140,60	-3 074,40	-16,00%
108	915111	VODOROVNÉ DOPRAVNÍ ZNAČENÍ BARVOU HLADKÉ - DODÁVKA A POKLÁDKA	M2	1 420,267	1 354,092	-66,175	87,84	124 756,25	-5 812,81	0,00	118 943,44	-5 812,81	-5,00%
109	915112	VODOROVNÉ DOPRAVNÍ ZNAČENÍ BARVOU HLADKÉ - ODSTRANĚNÍ	M2	15,000	10,500	-4,500	329,40	4 941,00	-1 482,30	0,00	3 458,70	-1 482,30	-30,00%
110	915221	VODOR DOPRAV ZNAČ PLASTEM STRUKTURÁLNÍ NEHLUČNÉ - DOD A POKLÁDKA	M2	1 255,767	1 227,428	-28,339	310,38	389 764,96	-8 795,86	0,00	380 969,10	-8 795,86	-2,00%
111	91552	VODOR DOPRAV ZNAČ - PÍSMENA	KUS	48,000	42,000	-6,000	914,80	43 910,40	-5 488,80	0,00	38 421,60	-5 488,80	-13,00%
		Nové položky											
122	914331	DOPRAVNÍ ZNAČKY ZMENŠENÉ VELIKOSTI OCELOVÉ FÓLIE TŘ 2 - DODÁVKA A MONTÁŽ	KUS	0,000	8,000	8,000	2 370,00	0,00	0,00	18 960,00	18 960,00	18 960,00	100,00%
		Celkem						**869 995,28**	**- 25 005,53**	**63 235,13**	**908 224,88**	**38 229,60**	

Odpovědný zástupce Objednatele i odpovědný zástupce Zhotovitele odsouhlasují skladbu měněných položek i nových položek, včetně jejich výměr, vyjadřujících předkládanou změnu.
Potvrzují zároveň skutečné provedení prací a oprávněnost změny.

Za Zhotovitele: Ing. Ján Šugár

Datum:

Podpis:

Za Objednatele: Ing. Milan Kodet

Datum:

Podpis:

PŘEHLED ZAŘAZENÍ ZMĚN DO SKUPIN

Název a evidenční číslo Stavby: II/112 Domašín - Zdislavice

1	Přijatá smluvní částka bez rezervy a DPH	134 346 724,74
2=1+19+20	Aktuální smluvní částka (cena stavby)	136 024 497,94
	Aktuální smluvní částka (cena stavby) včetně DPH	164 589 642,51
3=(2/1)*100	Procento změny Přijaté smluvní částky	101,25%
4=(25/1)*100	Sledování vyhrazených změn (Skupina 1)	0,00%
5=(28/1)*100	Sledování záměny položek (Skupina 2)	0,00%
40=(19/1)*100	Sledování limitu 15 % pro podstatnou změnu pro Změny záporné dle § 14, odst. (5), písm. b)	-0,02%

6=32+36	Suma Změn kladných a Změn záporných Skupiny 3 a Skupiny 4	1 677 773,20
7=(6/1)*100	Sledování limitu 30 % - součet Skupiny 3 a Skupiny 4	1,25%
8=1*0,3	Zákonný limit 30 % pro Skupinu 3 a Skupinu 4	40 304 017,42

9=(32A/1)*100	Sledování limitu 50 % Skupina 3	1,29%
10=(36A/1)*100	Sledování limitu 50 % Skupina 4	0,00%
10A=32A+36A	Suma absolutních hodnot Změn kladných a Změn záporných pro Skupinu 3 a Skupinu 4	1 727 784,26
11=1*0,5	Zákonný limit 50 % pro Skupinu 3 a Skupinu 4	67 173 362,37

12=(1)*0,15		Limit	20 152 008,71
13=(39)/(1)	Sledování limitu (15%)		0,00%
14=(ABS(37)+(38))	Hodnota skupiny 5		0,00

						- 1 -			- 2 -			- 3 -				- 4 -				- 5 -		
						Vyhrazené změny (Domůrky) (dle §100 zákona č. 134/2016 Sb.)			Záměna položek (dle §222 odst. (7) zákona č. 134/2016 Sb.)			Změny nepředvídané (dle §222 odst. (6) zákona č. 134/2016 Sb.)				Změny nezbytné (dle §222 odst. (5) zákona č. 134/2016 Sb.)				Změny de minimis Změny neměnící celkovou povahu veřejné zakázky (dle §222 odst. (4) zákona č. 134/2016 Sb.)		
SO	ZBV č.	Název SO/PS / předmět Změny	Změny záporné (zadávat se znaménkem minus)	Změny kladné	Hodnota ZBV	Změny záporné (zadávat se znaménkem minus)	Změny kladné	Suma Změn záporných a Změn kladných	Změny záporné (zadávat se znaménkem minus)	Změny kladné	Suma Změn záporných a Změn kladných	Změny záporné (zadávat se znaménkem minus)	Změny kladné	Suma Změn záporných a Změn kladných	Suma absolutních hodnot Změn kladných a Změn záporných	Změny záporné (zadávat se znaménkem minus)	Změny kladné	Suma Změn záporných a Změn kladných	Suma absolutních hodnot Změn kladných a Změn záporných	Změny záporné (zadávat se znaménkem minus)	Změny kladné	limit 15 %
16	17	18	19=23+26+29+33	20=24+27+30+34 +37+39	21=19+20	23	24	25=23+24	26	27	28=26+27	29	30	32=29+30	32A=ABS(29)+30	33	34	36=33+34	36A=ABS(33)+34	37	38	39=ABS(37)+38
		II/112 Domašín - Zdislavice	- 25 005,53	1 702 778,73	1 677 773,20	0,00	0,00	0,00	0,00	0,00	0,00	- 25 005,53	1 702 778,73	1 677 773,20	1 727 784,26	0,00	0,00	0,00	0,00	0,00	0,00	0,00
901	1	DIO	0,00	1 639 543,60	1 639 543,60	0,00	0,00	0,00	0,00	0,00	0,00	0,00	1 639 543,60	1 639 543,60	1 639 543,60	0,00	0,00	0,00	0,00	0,00	0,00	0,00
101,1	2	Trvalé DZ	- 25 005,53	63 235,13	38 229,60	0,00	0,00	0,00	0,00	0,00	0,00	- 25 005,53	63 235,13	38 229,60	88 240,66	0,00	0,00	0,00	0,00	0,00	0,00	0,00

Poznámka: Formulář má informativní charakter a zobrazuje stav k datu předložení Změnového listu.

Přehled dalších dokladů

Číslo ZBV:	**2**
Název a evidenční číslo stavby:	**II/112 Domašín - Zdislavice**
Název stavebního objektu / provozního souboru (SO/PS):	Úprava povrchu sil. II/112 - úsek č.1
Číslo SO/PS / číslo změny SO/PS:	101.1/1

Doklad	**Součást dokumentace ZBV**	
	ANO (počet listů)	**NE - Uloženo**
07 Soupis prací SO po změnách	30	
08 Stanovisko policie ČR	1	
09 Odsouhlasení změny TDI	1	
10 Výkresy	10	
Počet listů celkem	42	

Rozpis ocenění Změn položek - celkem

Evidenční číslo a název stavby:
Číslo a název SO/PS: SO 101.1 - Úprava povrchu sil. II/112 - úsek č.1
Číslo a název rozpočtu: SO 101.1 - Úprava povrchu sil. II/112 - úsek č.1

ZMĚNA SOUPISU PRACÍ (SO/PS)
SO 101.1/1
celkem

Poř. č. pol.	Kód položky	Název položky	m.j.	Množství ve Smlouvě	Množství ve Změně	Množství rozdílu	Cena za m.j. v Kč	Cena celkem ve Smlouvě v Kč	Změny záporné v Kč	Změny kladné v Kč	Cena celkem ve Změně v Kč	Rozdíl cen celkem v Kč	Podíl cen celkem v %
1	2	3	4	5	6	7	8	9	10	11	12	13	14
	0	**Všeobecné konstrukce a práce**											
1	014102	POPLATKY ZA SKLÁDKU prostý beton - přepočtový koeficient 2,3 t/m3	T	255,461	255,461	0,000	261,37	66 769,84	0,00	0,00	66 769,84	0,00	0,00%
		z úseku 1 *m obrubníků z pol. 11352: 865,5*0,230=199,065 [A]* *beton z chodníku, m3 z pol. 113158: 6,3*2,3=14,490 [B]* *beton. dlažba, m3 z pol. 113188: 3,72*2,3=8,556 [C]* *vybourané vpusti, odhad 0,5 m3/ks, z pol.96687: 0,5*29*2,3=33,350 [D]* *Celkem: A+B+C+D=255,461 [E]* *zahrnuje veškeré poplatky provozovateli skládky související s uložením odpadu na skládce.*											
2	014102	POPLATKY ZA SKLÁDKU cementová stabilizace - přepočtový koeficient 2,3 t/m3	T	248,630	248,630	0,000	304,93	75 814,75	0,00	0,00	75 814,75	0,00	0,00%
		z úseku 1 *m obrubníků z pol. 11352: 865,5*0,230=199,065 [A]* *beton z chodníku, m3 z pol. 113158: 6,3*2,3=14,490 [B]* *beton. dlažba, m3 z pol. 113188: 3,72*2,3=8,556 [C]* *vybourané vpusti, odhad 0,5 m3/ks, z pol.96687: 0,5*29*2,3=33,350 [D]* *Celkem: A+B+C+D=255,461 [E]* *zahrnuje veškeré poplatky provozovateli skládky související s uložením odpadu na skládce.*											
3	014102	POPLATKY ZA SKLÁDKU kámen - přepočtový koeficient 2,6 t/m3	T	5,512	5,512	0,000	108,91	600,31	0,00	0,00	600,31	0,00	0,00%
		úseku 1 *dlažba z kostek z pol. 113178: 2,12*2,6=5,512 [A]* *zahrnuje veškeré poplatky provozovateli skládky související s uložením odpadu na skládce.*											
4	014102	POPLATKY ZA SKLÁDKU nestmelené vrstvy - přepočtový koeficient 2,0 t/m3	T	7 893,800	7 893,800	0,000	108,90	859 634,82	0,00	0,00	859 634,82	0,00	0,00%
		z úseku 1 *nestmel.vrstvy z pol. 113328: 3946,9*2,0=7 893,800 [A]* *zahrnuje veškeré poplatky provozovateli skládky související s uložením odpadu na skládce.*											
5	014102	POPLATKY ZA SKLÁDKU zemina - přepočtový koeficient 2,0 t/m3	T	744,075	744,075	0,000	108,90	81 029,77	0,00	0,00	81 029,77	0,00	0,00%
		z úseku 1 *nevhod.výkop, m3 z pol. 123738: 152,2*2,0=304,400 [A]* *čištění příkopů, m x 0,25m3/m z pol. 12931: 826,5*0,25*2,0=413,250 [B]* *čištění vpustí, odhad 0,25m3/ks, z pol.12980: 0,25*31*2,0=15,500 [C]* *čištění potrubí DN300, DN400, DN500, DN650, m z pol. 12945 až 12996, m x m3/m: (12,5*0,025+29*0,04+46*0,065+10*0,1)*2,0=10,925 [D]* *Celkem: A+B+C+D=744,075 [E]* *zahrnuje veškeré poplatky provozovateli skládky související s uložením odpadu na skládce.*											
6	014102.A	POPLATKY ZA SKLÁDKU stmelené vrstvy - přepočtový koeficient 2,4 t/m3 Položka bude čerpána pouze na základě rozhodnutí TDI.	T	20,160	20,160	0,000	527,03	10 624,92	0,00	0,00	10 624,92	0,00	0,00%

Rozpis ocenění Změn položek - celkem

Evidenční číslo a název stavby:
Číslo a název SO/PS: SO 101.1 - Úprava povrchu sil. II/112 - úsek č.1
Číslo a název rozpočtu: SO 101.1 - Úprava povrchu sil. II/112 - úsek č.1

ZMĚNA SOUPISU PRACÍ (SO/PS)
SO 101.1/1
celkem

Poř. č. pol.	Kód položky	Název položky	m.j.	Množství ve Smlouvě	Množství ve Změně	Množství rozdílu	Cena za m.j. v Kč	Cena celkem ve Smlouvě v Kč	Změny záporné v Kč	Změny kladné v Kč	Cena celkem ve Změně v Kč	Rozdíl cen celkem v Kč	Podíl cen celkem v %
1	2	3	4	5	6	7	8	9	10	11	12	13	14
		*m3 z pol. 113138A, z úseku 1: 8,4*2,4=20,160 [A]* *zahrnuje veškeré poplatky provozovateli skládky související s uložením odpadu na skládce.*											
7	014102.A	POPLATKY ZA SKLADKU prostý beton - přepočtový koeficient 2,3 t/m3 Položka bude čerpána pouze na základě rozhodnutí TDI.	T	260,820	260,820	0,000	261,37	68 170,52	0,00	0,00	68 170,52	0,00	0,00%
		z úseku 1 *m obrubníků z pol. 11352A: 1050*0,230=241,500 [A]* *beton. dlažba, m3 z pol. 113188A: 8,4*2,3=19,320 [B]* *Celkem: A+B=260,820 [C]* *zahrnuje veškeré poplatky provozovateli skládky související s uložením odpadu na skládce.*											
8	014102.A	POPLATKY ZA SKLADKU nestmelené vrstvy - přepočtový koeficient 2,0 t/m3 Položka bude čerpána pouze na základě rozhodnutí TDI.	T	124,000	124,000	0,000	304,93	37 811,32	0,00	0,00	37 811,32	0,00	0,00%
		z úseku 1 *nestmel.vrstvy z pol. 113328A: 62*2,0=124,000 [A]* *zahrnuje veškeré poplatky provozovateli skládky související s uložením odpadu na skládce.*											
9	014102.A	POPLATKY ZA SKLADKU zemina - přepočtový koeficient 2,0 t/m3 Položka bude čerpána pouze na základě rozhodnutí TDI.	T	12 737,520	12 737,520	0,000	108,90	1 387 115,93	0,00	0,00	1 387 115,93	0,00	0,00%
		z úseku 1: *m3 z pol. 123738A: 6368,76*2,0=12 737,520 [A]* *zahrnuje veškeré poplatky provozovateli skládky související s uložením odpadu na skládce.*											
10	014122	POPLATKY ZA SKLADKU TYP S-OO (OSTATNI ODPAD) ostatní směsný stavební odpad - přepočtový koeficient 2,4 t/m3 Položka bude čerpána po odsouhlasení TDI stavby na základě protokolu výluhových zkoušek.	T	2 227,453	2 227,453	0,000	609,87	1 358 456,76	0,00	0,00	1 358 456,76	0,00	0,00%
		*80% m3 z pol. 113138, z úseku 1: 1160,132*0,8*2,4t/m3=2 227,453 [A]* *zahrnuje veškeré poplatky provozovateli skládky související s uložením odpadu na skládce.*											
11	014132	POPLATKY ZA SKLADKU TYP S-NO (NEBEZPECNY ODPAD) nebezpečný odpad - přepočtový koeficient 2,4t/m3 Položka bude čerpána po odsouhlasení TDI stavby na základě protokolu výluhových zkoušek.	T	1 423,760	1 423,760	0,000	3 760,21	5 353 636,59	0,00	0,00	5 353 636,59	0,00	0,00%
		*0% m3 z pol. 11372A: 3612,072*0,1*2,4t/m3=866,897 [A]* *20% m3 z pol.113138: 1160,132*0,2*2,4t/m3=556,863 [B]* *Celkem: A+B=1 423,760 [C]* *zahrnuje veškeré poplatky provozovateli skládky související s uložením odpadu na skládce.*											
	1	**Zemní práce**											
12	112224	ODSTRANĚNÍ PAŘEZŮ D DO 0,9M, ODVOZ DO 5KM v km 22,220: 1=1,000 [A]	KUS	1,000	1,000	0,000	2 832,40	2 832,40	0,00	0,00	2 832,40	0,00	0,00%

Rozpis ocenění Změn položek - celkem

Evidenční číslo a název stavby:
Číslo a název SO/PS: SO 101.1 - Úprava povrchu sil. II/112 - úsek č.1
Číslo a název rozpočtu: SO 101.1 - Úprava povrchu sil. II/112 - úsek č.1

ZMĚNA SOUPISU PRACÍ (SO/PS)
SO 101.1/1
celkem

Poř. č. pol.	Kód položky	Název položky	m.j.	Množství ve Smlouvě	Množství ve Změně	Množství rozdílu	Cena za m.j. v Kč	Cena celkem ve Smlouvě v Kč	Změny záporné v Kč	Změny kladné v Kč	Cena celkem ve Změně v Kč	Rozdíl cen celkem v Kč	Podíl cen celkem v %
1	2	3	4	5	6	7	8	9	10	11	12	13	14
		Odstranění pařezů se měří v [ks] vytrhaných nebo vykopaných pařezů a zahrnuje zejména: - vytrhání nebo vykopání pařezů - veškeré zemní práce spojené s odstraněním pařezů - dopravu a uložení pařezů, případně další práce s nimi dle pokynů zadávací dokumentace - zásyp jam po pařezech											
13	11232	ŠTĚPKOVÁNÍ PAŘEZŮ D DO 0,9M	KUS	1,000	1,000	0,000	1 358,58	1 358,58	0,00	0,00	1 358,58	0,00	0,00%
		zahrnuje potřebný stroj a odvoz vyzískaného materiálu dle pokynů zadávací dokumentace položka je určena pro zpracování hmoty z odstraněných pařezů, které nebyly frézované											
14	113138	ODSTRANĚNÍ KRYTU ZPEVNĚNÝCH PLOCH S ASFALT POJIVEM, ODVOZ DO 20KM stmelené vrstvy na skládku	M3	1 160,132	1 160,132	0,000	955,14	1 108 088,48	0,00	0,00	1 108 088,48	0,00	0,00%
		*úsek 1: kam. kostky přebalené asfaltem, m2 x m: 5041,0*0,1=504,100 [A] m3 penetrač. makadamu: 616,5=616,500 [B] odstranění asfaltu v chodníku v tl. 40 mm: 988,3*0,04=39,532 [C] Celkem: A+B+C=1 160,132 [D] Položka zahrnuje veškerou manipulaci s vybouranou sutí a s vybouranými hmotami vč. uložení na skládku. Nezahrnuje poplatek za skládku, který se vykazuje v položce 0141** (s výjimkou malého množství bouraného materiálu, kde je možné poplatek zahrnout do jednotkové ceny bourání – tento fakt musí být uveden v doplňujícím textu k položce).*											
15	113138	ODSTRANĚNÍ KRYTU ZPEVNĚNÝCH PLOCH S ASFALT POJIVEM, ODVOZ DO 20KM stmelené vrstvy na skládku Položka bude čerpána pouze na základě rozhodnutí TDI.	M3	8,400	8,400	0,000	1 123,34	9 436,06	0,00	0,00	9 436,06	0,00	0,00%
		*odstranění asfaltu v chodníku za obrubníkem v tl. 40 mm, úsek 1: 210*0,04=8,400 [A] Položka zahrnuje veškerou manipulaci s vybouranou sutí a s vybouranými hmotami vč. uložení na skládku. Nezahrnuje poplatek za skládku, který se vykazuje v položce 0141** (s výjimkou malého množství bouraného materiálu, kde je možné poplatek zahrnout do jednotkové ceny bourání – tento fakt musí být uveden v doplňujícím textu k položce).*											
16	113138	ODSTRANĚNÍ KRYTU ZPEVNĚNÝCH PLOCH S ASFALTOVÝM POJIVEM - DOPRAVA na skládku nebezpečného odpadu	tkm	27 843,168	27 843,168	0,000	10,50	292 353,26	0,00	0,00	292 353,26	0,00	0,00%
		*20% m3 z pol. 113138: 1160,132*0,2*2,4t/m3*(70-20)km=27 843,168 [A] Položka zahrnuje samostatnou dopravu suti a vybouraných hmot. Množství se určí jako součin hmotnosti [t] a požadované vzdálenosti [km].*											
17	113158	ODSTRANĚNÍ KRYTU ZPEVNĚNÝCH PLOCH Z BETONU, ODVOZ DO 20KM na skládku	M3	6,300	6,300	0,000	1 725,28	10 869,26	0,00	0,00	10 869,26	0,00	0,00%

Rozpis ocenění Změn položek - celkem

Evidenční číslo a název stavby:
Číslo a název SO/PS: SO 101.1 - Úprava povrchu sil. II/112 - úsek č.1
Číslo a název rozpočtu: SO 101.1 - Úprava povrchu sil. II/112 - úsek č.1

ZMĚNA SOUPISU PRACÍ (SO/PS)
SO 101.1/1
celkem

Poř. č. pol.	Kód položky	Název položky	m.j.	Množství ve Smlouvě	Množství ve Změně	Množství rozdílu	Cena za m.j. v Kč	Cena celkem ve Smlouvě v Kč	Změny záporné v Kč	Změny kladné v Kč	Cena celkem ve Změně v Kč	Rozdíl cen celkem v Kč	Podíl cen celkem v %
1	2	3	4	5	6	7	8	9	10	11	12	13	14
		*beton v chodníku, v úseku 1: 63*0,1=6,300 [A]* *Položka zahrnuje veškerou manipulaci s vybouranou sutí a s vybouranými hmotami vč. uložení na skládku. Nezahrnuje poplatek za skládku, který se vykazuje v položce 0141** (s výjimkou malého množství bouraného materiálu, kde je možné poplatek zahrnout do jednotkové ceny bourání – tento fakt musí být uveden v doplňujícím textu k položce).*											
18	113178	ODSTRAN KRYTU ZPEVNĚNÝCH PLOCH Z DLAŽEB KOSTEK, ODVOZ DO 20KM na skládku	M3	2,120	2,120	0,000	892,04	1 891,12	0,00	0,00	1 891,12	0,00	0,00%
		*kam. dlažba v úseku 1: 26,5*0,08=2,120 [A]* *Položka zahrnuje veškerou manipulaci s vybouranou sutí a s vybouranými hmotami vč. uložení na skládku. Nezahrnuje poplatek za skládku, který se vykazuje v položce 0141** (s výjimkou malého množství bouraného materiálu, kde je možné poplatek zahrnout do jednotkové ceny bourání – tento fakt musí být uveden v doplňujícím textu k položce).*											
19	113188	ODSTRANĚNÍ KRYTU ZPEVNĚNÝCH PLOCH Z DLAŽDIC, ODVOZ DO 20KM na skládku	M3	3,720	3,720	0,000	1 627,29	6 053,52	0,00	0,00	6 053,52	0,00	0,00%
		*kam. dlažba v úseku 1: 26,5*0,08=2,120 [A]* *Položka zahrnuje veškerou manipulaci s vybouranou sutí a s vybouranými hmotami vč. uložení na skládku. Nezahrnuje poplatek za skládku, který se vykazuje v položce 0141** (s výjimkou malého množství bouraného materiálu, kde je možné poplatek zahrnout do jednotkové ceny bourání – tento fakt musí být uveden v doplňujícím textu k položce).*											
20	113188	ODSTRANENI KRYTU ZPEVNENÝCH PLOCH Z DLAZDIC, ODVOZ DO 20KM na skládku Položka bude čerpána pouze na základě rozhodnutí TDI.	M3	8,400	8,400	0,000	1 627,29	13 669,24	0,00	0,00	13 669,24	0,00	0,00%
		*odstranění beton. dlažby za obrubníkem, v úseku 1: 105,0*0,08=8,400 [A]* *Položka zahrnuje veškerou manipulaci s vybouranou sutí a s vybouranými hmotami vč. uložení na skládku. Nezahrnuje poplatek za skládku, který se vykazuje v položce 0141** (s výjimkou malého množství bouraného materiálu, kde je možné poplatek zahrnout do jednotkové ceny bourání – tento fakt musí být uveden v doplňujícím textu k položce).*											
21	113328	ODSTRAN PODKL ZPEVNĚNÝCH PLOCH Z KAMENIVA NESTMEL, ODVOZ DO 20KM na skládku	M3	3 946,900	3 946,900	0,000	665,82	2 627 924,96	0,00	0,00	2 627 924,96	0,00	0,00%
		vrstvy v proměnné tl. pod vozovkou a chodníkem v úseku 1: 3946,9=3 946,900 [A] *Položka zahrnuje veškerou manipulaci s vybouranou sutí a s vybouranými hmotami vč. uložení na skládku. Nezahrnuje poplatek za skládku, který se vykazuje v položce 0141** (s výjimkou malého množství bouraného materiálu, kde je možné poplatek zahrnout do jednotkové ceny bourání – tento fakt musí být uveden v doplňujícím textu k položce).*											
22	113328	ODSTRAN PODKL ZPEVNĚNÝCH PLOCH Z KAMENIVA NESTMEL, ODVOZ DO 20KM na skládku Položka bude čerpána pouze na základě rozhodnutí TDI.	M3	62,000	62,000	0,000	665,82	41 280,84	0,00	0,00	41 280,84	0,00	0,00%

Rozpis ocenění Změn položek - celkem

Evidenční číslo a název stavby:
Číslo a název SO/PS: SO 101.1 - Úprava povrchu sil. II/112 - úsek č.1
Číslo a název rozpočtu: SO 101.1 - Úprava povrchu sil. II/112 - úsek č.1

ZMĚNA SOUPISU PRACÍ (SO/PS)
SO 101.1/1
celkem

Poř. č. pol.	Kód položky	Název položky	m.j.	Množství ve Smlouvě	Množství ve Změně	Množství rozdílu	Cena za m.j. v Kč	Cena celkem ve Smlouvě v Kč	Změny záporné v Kč	Změny kladné v Kč	Cena celkem ve Změně v Kč	Rozdíl cen celkem v Kč	Podíl cen celkem v %
1	2	3	4	5	6	7	8	9	10	11	12	13	14
		odstranění nestmel. vrstev za obrubníkem, úsek 1: 62=62,000 [A] *Položka zahrnuje veškerou manipulaci s vybouranou sutí a s vybouranými hmotami vč. uložení na skládku. Nezahrnuje poplatek za skládku, který se vykazuje v položce 0141** (s výjimkou malého množství bouraného materiálu, kde je možné poplatek zahrnout do jednotkové ceny bourání – tento fakt musí být uveden v doplňujícím textu k položce).*											
23	113348	ODSTRAN PODKL ZPEVNĚNÝCH PLOCH S CEM POJIVEM, ODVOZ DO 20KM na skládku	M3	108,100	108,100	0,000	1 029,92	111 334,35	0,00	0,00	111 334,35	0,00	0,00%
		odstranění vrstvy stmelené cementem v úseku 1: 108,1=108,100 [A] *Položka zahrnuje veškerou manipulaci s vybouranou sutí a s vybouranými hmotami vč. uložení na skládku. Nezahrnuje poplatek za skládku, který se vykazuje v položce 0141** (s výjimkou malého množství bouraného materiálu, kde je možné poplatek zahrnout do jednotkové ceny bourání – tento fakt musí být uveden v doplňujícím textu k položce).*											
24	11352	ODSTRANĚNÍ CHODNÍKOVÝCH A SILNIČNÍCH OBRUBNÍKŮ BETONOVÝCH	M	865,500	865,500	0,000	67,64	58 542,42	0,00	0,00	58 542,42	0,00	0,00%
		silničních + chodníkových, v úseku 1: 720,6+144,9=865,500 [A] *oložka zahrnuje veškerou manipulaci s vybouranou sutí a s vybouranými hmotami vč. uložení na skládku. Nezahrnuje poplatek za skládku, který se vykazuje v položce 0141** (s výjimkou malého množství bouraného materiálu, kde je možné poplatek zahrnout do jednotkové ceny bourání – tento fakt musí být uveden v doplňujícím textu k položce).*											
25	11352	ODSTRANĚNÍ CHODNÍKOVÝCH A SILNIČNÍCH OBRUBNÍKŮ BETONOVÝCH Položka bude čerpána pouze na základě rozhodnutí TDI.	M	1 050,000	1 050,000	0,000	67,64	71 022,00	0,00	0,00	71 022,00	0,00	0,00%
		odstranění silničních obrubníků, v úseku 1: 1050=1 050,000 [A] *Položka zahrnuje veškerou manipulaci s vybouranou sutí a s vybouranými hmotami vč. uložení na skládku. Nezahrnuje poplatek za skládku, který se vykazuje v položce 0141** (s výjimkou malého množství bouraného materiálu, kde je možné poplatek zahrnout do jednotkové ceny bourání – tento fakt musí být uveden v doplňujícím textu k položce).*											
26	11352B	ODSTRANĚNÍ CHODNÍKOVÝCH A SILNIČNÍCH OBRUBNÍKŮ BETONOVÝCH - DOPRAVA na skládku	tkm	4 846,020	4 846,020	0,000	10,89	52 773,16	0,00	0,00	52 773,16	0,00	0,00%
		*m dle pol. 11352: (720,6*0,290+144,9*0,230)*20=4 846,020 [A]* *Položka zahrnuje samostatnou dopravu suti a vybouraných hmot. Množství se určí jako součin hmotnosti [t] a požadované vzdálenosti [km].*											
27	11352B	ODSTRANĚNÍ CHODNÍKOVÝCH A SILNIČNÍCH OBRUBNÍKŮ BETONOVÝCH - DOPRAVA na skládku Položka bude čerpána pouze na základě rozhodnutí TDI.	tkm	6 090,000	6 090,000	0,000	10,89	66 320,10	0,00	0,00	66 320,10	0,00	0,00%
		*m dle pol. 11352A: (1050*0,290)*20=6 090,000 [A]* *Položka zahrnuje samostatnou dopravu suti a vybouraných hmot. Množství se určí jako součin hmotnosti [t] a požadované vzdálenosti [km].*											
28	11372A	FRÉZOVÁNÍ ZPEVNĚNÝCH PLOCH ASFALTOVÝCH - BEZ DOPRAVY povinný odkup zhotovitelem dle skutečně zjištěného stavu se souhlasem TDI	M3	3 612,072	3 612,072	0,000	718,65	2 595 815,54	0,00	0,00	2 595 815,54	0,00	0,00%

Rozpis ocenění Změn položek - celkem

Evidenční číslo a název stavby:
Číslo a název SO/PS: SO 101.1 - Úprava povrchu sil. II/112 - úsek č.1
Číslo a název rozpočtu: SO 101.1 - Úprava povrchu sil. II/112 - úsek č.1

ZMĚNA SOUPISU PRACÍ (SO/PS)
SO 101.1/1
celkem

Poř. č. pol.	Kód položky	Název položky	m.j.	Množství ve Smlouvě	Množství ve Změně	Množství rozdílu	Cena za m.j. v Kč	Cena celkem ve Smlouvě v Kč	Změny záporné v Kč	Změny kladné v Kč	Cena celkem ve Změně v Kč	Rozdíl cen celkem v Kč	Podíl cen celkem v %
1	2	3	4	5	6	7	8	9	10	11	12	13	14
		vozovka úseku 1: 3063,3=3 063,300 [A] *mosty,parkovací pruhy a sjezdy v tl. 40 mm úseku 1: 4221,3*0,04=168,852 [B]* *porušená místa úseku 1 v tl. 60 mm (50% plochy fréz. v tl. 40 mm): 2110,7*0,06=126,642 [C]* *porušená místa úseku 1 v tl. 60 mm (100% plochy fréz. v tl. 40 mm): 4221,3*0,06=253,278 [D]* *Celkem: A+B+C+D=3 612,072 [E]* *Položka zahrnuje veškerou manipulaci s vybouranou sutí a s vybouranými hmotami vč. uložení na skládku. Nezahrnuje poplatek za skládku, který se vykazuje v položce 0141** (s výjimkou malého množství bouraného materiálu, kde je možné poplatek zahrnout do jednotkové ceny bourání – tento fakt musí být uveden v doplňujícím textu k položce).*												
29	11372B	FRÉZOVÁNÍ ZPEVNĚNÝCH PLOCH ASFALTOVÝCH - DOPRAVA dle skutečně zjištěného stavu se souhlasem TDI	tkm	60 682,810	60 682,810	0,000	10,50	637 169,51	0,00	0,00	637 169,51	0,00	0,00%
		*10% m3 z pol. 11372A, odvoz cca do 70 km: 3612,072*0,1*2,4t/m3*70km=60 682,810 [A]* *Položka zahrnuje samostatnou dopravu suti a vybouraných hmot. Množství se určí jako součin hmotnosti [t] a požadované vzdálenosti [km].*											
30	123738	ODKOP PRO SPOD STAVBU SILNIC A ŽELEZNIC TŘ. I, ODVOZ DO 20KM na skládku	M3	152,200	152,200	0,000	610,48	92 915,06	0,00	0,00	92 915,06	0,00	0,00%

Rozpis ocenění Změn položek - celkem

Evidenční číslo a název stavby:
Číslo a název SO/PS: SO 101.1 - Úprava povrchu sil. II/112 - úsek č.1
Číslo a název rozpočtu: SO 101.1 - Úprava povrchu sil. II/112 - úsek č.1

ZMĚNA SOUPISU PRACÍ (SO/PS)
SO 101.1/1
celkem

Poř. č. pol.	Kód položky	Název položky	m.j.	Množství ve Smlouvě	Množství ve Změně	Množství rozdílu	Cena za m.j. v Kč	Cena celkem ve Smlouvě v Kč	Změny záporné v Kč	Změny kladné v Kč	Cena celkem ve Změně v Kč	Rozdíl cen celkem v Kč	Podíl cen celkem v %
1	2	3	4	5	6	7	8	9	10	11	12	13	14
		nevhodný odkop v úseku 1: 152,2=152,200 [A] *položka zahrnuje:* *- vodorovná a svislá doprava, přemístění, přeložení, manipulace s výkopkem* *- kompletní provedení vykopávky nezapažené i zapažené* *- ošetření výkopiště po celou dobu práce v něm vč. klimatických opatření* *- ztížení vykopávek v blízkosti podzemního vedení, konstrukcí a objektů vč. jejich dočasného zajištění* *- ztížení pod vodou, v okolí výbušnin, ve stísněných prostorech a pod.* *- příplatek za lepivost* *- těžení po vrstvách, pásech a po jiných nutných částech (figurách)* *- čerpání vody vč. čerpacích jímek, potrubí a pohotovostní čerpací soupravy (viz ustanovení k pol. 1151,2)* *- potřebné snížení hladiny podzemní vody* *- těžení a rozpojování jednotlivých balvanů* *- vytahování a nošení výkopku* *- svahování a přesvah. svahů do konečného tvaru, výměna hornin v podloží a v pláni znehodnocené klimatickými vlivy* *- ruční vykopávky, odstranění kořenů a napadávek* *- pažení, vzepření a rozepření vč. přepažování (vyjma štětových stěn)* *- úpravu, ochranu a očištění dna, základové spáry, stěn a svahů* *- zhutnění podloží, případně i svahů vč. svahování* *- zřízení stupňů v podloží a lavic na svazích, není-li pro tyto práce zřízena samostatná položka* *- udržování výkopiště a jeho ochrana proti vodě* *- odvedení nebo obvedení vody v okolí výkopiště a ve výkopišti* *- třídění výkopku* *- veškeré pomocné konstrukce umožňující provedení vykopávky (příjezdy, sjezdy, nájezdy, lešení, podpěr. konstr., přemostění, zpevněné plochy, zakrytí a pod.)* *- nezahrnuje uložení zeminy (na skládku, do násypu) ani poplatky za skládku, vykazují se v položce č.0141**												
31	123738	ODKOP PRO SPOD STAVBU SILNIC A ŽELEZNIC TŘ. I, ODVOZ DO 20KM na skládku Položka bude čerpána pouze na základě rozhodnutí TDI.	M3	6 368,760	6 368,760	0,000	610,48	3 888 000,60	0,00	0,00	3 888 000,60	0,00	0,00%

Rozpis ocenění Změn položek - celkem

Evidenční číslo a název stavby:
Číslo a název SO/PS: SO 101.1 - Úprava povrchu sil. II/112 - úsek č.1
Číslo a název rozpočtu: SO 101.1 - Úprava povrchu sil. II/112 - úsek č.1

ZMĚNA SOUPISU PRACÍ (SO/PS)
SO 101.1/1
celkem

Poř. č. pol.	Kód položky	Název položky	m.j.	Množství ve Smlouvě	Množství ve Změně	Množství rozdílu	Cena za m.j. v Kč	Cena celkem ve Smlouvě v Kč	Změny záporné v Kč	Změny kladné v Kč	Cena celkem ve Změně v Kč	Rozdíl cen celkem v Kč	Podíl cen celkem v %
1	2	3	4	5	6	7	8	9	10	11	12	13	14
		*nevhodný odkop pro AZ v úseku 1: 21229,2*0,3=6 368,760 [A]* *položka zahrnuje:* *- vodorovná a svislá doprava, přemístění, přeložení, manipulace s výkopkem* *- kompletní provedení vykopávky nezapažené i zapažené* *- ošetření výkopiště po celou dobu práce v něm vč. klimatických opatření* *- ztížení vykopávek v blízkosti podzemního vedení, konstrukcí a objektů vč. jejich dočasného zajištění* *- ztížení pod vodou, v okolí výbušnin, ve stísněných prostorech a pod.* *- příplatek za lepivost* *- těžení po vrstvách, pásech a po jiných nutných částech (figurách)* *- čerpání vody vč. čerpacích jímek, potrubí a pohotovostní čerpací soupravy (viz ustanovení k pol. 1151,2)* *- potřebné snížení hladiny podzemní vody* *- těžení a rozpojování jednotlivých balvanů* *- vytahování a nošení výkopku* *- svahování a přesvah. svahů do konečného tvaru, výměna hornin v podloží a v pláni znehodnocené klimatickými vlivy* *- ruční vykopávky, odstranění kořenů a napadávek* *- pažení, vzepření a rozepření vč. přepažování (vyjma štětových stěn)* *- úpravu, ochranu a očištění dna, základové spáry, stěn a svahů* *- zhutnění podloží, případně i svahů vč. svahování* *- zřízení stupňů v podloží a lavic na svazích, není-li pro tyto práce zřízena samostatná položka* *- udržování výkopiště a jeho ochrana proti vodě* *- odvedení nebo obvedení vody v okolí výkopiště a ve výkopišti* *- třídění výkopku* *- veškeré pomocné konstrukce umožňující provedení vykopávky (příjezdy, sjezdy, nájezdy, lešení, podpěr. konstr., přemostění, zpevněné plochy, zakrytí a pod.)* *- nezahrnuje uložení zeminy (na skládku, do násypu) ani poplatky za skládku, vykazují se v položce č.0141**.*												
32	12573	VYKOPÁVKY ZE ZEMNÍKŮ A SKLÁDEK TŘ. I - ornice včetně dovozu a nákupu ornice	M3	203,850	203,850	0,000	1 025,96	209 141,95	0,00	0,00	209 141,95	0,00	0,00%

Rozpis ocenění Změn položek - celkem

Evidenční číslo a název stavby:
Číslo a název SO/PS: SO 101.1 - Úprava povrchu sil. II/112 - úsek č.1
Číslo a název rozpočtu: SO 101.1 - Úprava povrchu sil. II/112 - úsek č.1

ZMĚNA SOUPISU PRACÍ (SO/PS)
SO 101.1/1
celkem

Poř. č. pol.	Kód položky	Název položky	m.j.	Množství ve Smlouvě	Množství ve Změně	Množství rozdílu	Cena za m.j. v Kč	Cena celkem ve Smlouvě v Kč	Změny záporné v Kč	Změny kladné v Kč	Cena celkem ve Změně v Kč	Rozdíl cen celkem v Kč	Podíl cen celkem v %
1	2	3	4	5	6	7	8	9	10	11	12	13	14
		potřeba ornice pro ohumusování v úseku 1: (897+462)*0,15=203,850 [A] položka zahrnuje: - vodorovná a svislá doprava, přemístění, přeložení, manipulace s výkopkem - kompletní provedení vykopávky nezapažené i zapažené - ošetření výkopiště po celou dobu práce v něm vč. klimatických opatření - ztížení vykopávek v blízkosti podzemního vedení, konstrukcí a objektů vč. jejich dočasného zajištění - ztížení pod vodou, v okolí výbušnin, ve stísněných prostorech a pod. - příplatek za lepivost - těžení po vrstvách, pásech a po jiných nutných částech (figurách) - čerpání vody vč. čerpacích jímek, potrubí a pohotovostní čerpací soupravy (viz ustanovení k pol. 1151,2) - potřebné snížení hladiny podzemní vody - těžení a rozpojování jednotlivých balvanů - vytahování a nošení výkopku - ruční vykopávky, odstranění kořenů a napadávek - pažení, vzepření a rozepření vč. přepažování (vyjma štětových stěn) - úpravu, ochranu a očištění dna, základové spáry, stěn a svahů - udržování výkopiště a jeho ochrana proti vodě - odvedení nebo obvedení vody v okolí výkopiště a ve výkopišti - třídění výkopku - veškeré pomocné konstrukce umožňující provedení vykopávky (příjezdy, sjezdy, nájezdy, lešení, podpěr. konstr., přemostění, zpevněné plochy, zakrytí a pod.) položka nezahrnuje: - práce spojené s otvírkou zemníku												
33	12573	VYKOPÁVKY ZE ZEMNÍKŮ A SKLÁDEK TŘ. I - ornice včetně dovozu a nákupu ornice Položka bude čerpána pouze na základě rozhodnutí TDI.	M3	31,500	31,500	0,000	1 025,96	32 317,74	0,00	0,00	32 317,74	0,00	0,00%

Rozpis ocenění Změn položek - celkem

Evidenční číslo a název stavby:
Číslo a název SO/PS: SO 101.1 - Úprava povrchu sil. II/112 - úsek č.1
Číslo a název rozpočtu: SO 101.1 - Úprava povrchu sil. II/112 - úsek č.1

ZMĚNA SOUPISU PRACÍ (SO/PS)
SO 101.1/1
celkem

Poř. č. pol.	Kód položky	Název položky	m.j.	Množství ve Smlouvě	Množství ve Změně	Množství rozdílu	Cena za m.j. v Kč	Cena celkem ve Smlouvě v Kč	Změny záporné v Kč	Změny kladné v Kč	Cena celkem ve Změně v Kč	Rozdíl cen celkem v Kč	Podíl cen celkem v %
1	2	3	4	5	6	7	8	9	10	11	12	13	14
		*potřeba ornice pro ohumusování za obrubníky v úseku 1: 210*0,15=31,500 [A]* *položka zahrnuje:* *- vodorovná a svislá doprava, přemístění, přeložení, manipulace s výkopkem* *- kompletní provedení vykopávky nezapažené i zapažené* *- ošetření výkopiště po celou dobu práce v něm vč. klimatických opatření* *- ztížení vykopávek v blízkosti podzemního vedení, konstrukcí a objektů vč. jejich dočasného zajištění* *- ztížení pod vodou, v okolí výbušnin, ve stísněných prostorech a pod.* *- příplatek za lepivost* *- těžení po vrstvách, pásech a po jiných nutných částech (figurách)* *- čerpání vody vč. čerpacích jímek, potrubí a pohotovostní čerpací soupravy (viz ustanovení k pol. 1151,2)* *- potřebné snížení hladiny podzemní vody* *- těžení a rozpojování jednotlivých balvanů* *- vytahování a nošení výkopku* *- ruční vykopávky, odstranění kořenů a napadávek* *- paženi, vzepření a rozepření vč. přepažování (vyjma štětových stěn)* *- úpravu, ochranu a očištění dna, základové spáry, stěn a svahů* *- udržování výkopiště a jeho ochrana proti vodě* *- odvedení nebo obvedení vody v okolí výkopiště a ve výkopišti* *- třídění výkopku* *- veškeré pomocné konstrukce umožňující provedení vykopávky (příjezdy, sjezdy, nájezdy, lešení, podpěr. konstr., přemostění, zpevněné plochy, zakrytí a pod.)* *položka nezahrnuje:* *- práce spojené s otvírkou zemníku*												
34	12931	ČIŠTĚNÍ PŘÍKOPŮ OD NÁNOSU DO 0,25M3/M	M	826,500	826,500	0,000	125,17	103 453,01	0,00	0,00	103 453,01	0,00	0,00%
		příkopy v úseku 1: 826,5=826,500 [A] *- vodorovná a svislá doprava, přemístění, přeložení, manipulace s výkopkem a uložení na skládku (bez poplatku)*											
35	12980	ČIŠTĚNÍ ULIČNÍCH VPUSTÍ	KUS	31,000	31,000	0,000	691,95	21 450,45	0,00	0,00	21 450,45	0,00	0,00%
		stáv. UV v úseku 1: 31=31,000 [A] *- vodorovná a svislá doprava, přemístění, přeložení, manipulace s výkopkem a uložení na skládku (bez poplatku)*											
36	129945	ČIŠTĚNÍ POTRUBÍ DN DO 300MM	M	12,500	12,500	0,000	152,47	1 905,88	0,00	0,00	1 905,88	0,00	0,00%
		stáv. potrubí v úseku 1: 12,5=12,500 [A] *- vodorovná a svislá doprava, přemístění, přeložení, manipulace s výkopkem a uložení na skládku (bez poplatku)*											
37	129946	ČIŠTĚNÍ POTRUBÍ DN DO 400MM	M	29,000	29,000	0,000	272,26	7 895,54	0,00	0,00	7 895,54	0,00	0,00%
		stáv. potrubí DN400 v úseku 1: 29=29,000 [A] *vodorovná a svislá doprava, přemístění, přeložení, manipulace s výkopkem a uložení na skládku (bez poplatku)*											
38	129957	ČIŠTĚNÍ POTRUBÍ DN DO 500MM	M	46,000	46,000	0,000	348,50	16 031,00	0,00	0,00	16 031,00	0,00	0,00%
		stáv.potrubí DN500 v úseku 1: 46=46,000 [A] *- vodorovná a svislá doprava, přemístění, přeložení, manipulace s výkopkem a uložení na skládku (bez poplatku)*											
39	12996	ČIŠTĚNÍ POTRUBÍ DN DO 800MM	M	10,000	10,000	0,000	457,40	4 574,00	0,00	0,00	4 574,00	0,00	0,00%

Rozpis ocenění Změn položek - celkem

Evidenční číslo a název stavby:
Číslo a název SO/PS: SO 101.1 - Úprava povrchu sil. II/112 - úsek č.1
Číslo a název rozpočtu: SO 101.1 - Úprava povrchu sil. II/112 - úsek č.1

ZMĚNA SOUPISU PRACÍ (SO/PS)
SO 101.1/1
celkem

Poř. č. pol.	Kód položky	Název položky	m.j.	Množství ve Smlouvě	Množství ve Změně	Množství rozdílu	Cena za m.j. v Kč	Cena celkem ve Smlouvě v Kč	Změny záporné v Kč	Změny kladné v Kč	Cena celkem ve Změně v Kč	Rozdíl cen celkem v Kč	Podíl cen celkem v %
1	2	3	4	5	6	7	8	9	10	11	12	13	14
		stáv. potrubí DN650 v úseku 1: 10=10,000 [A] *- vodorovná a svislá doprava, přemístění, přeložení, manipulace s výkopkem a uložení na skládku (bez poplatku)*											
40	17120	ULOŽENÍ SYPANINY DO NÁSYPŮ A NA SKLÁDKY BEZ ZHUTNĚNÍ *uložení na skládku:*	M3	152,200	152,200	0,000	9,71	1 477,86	0,00	0,00	1 477,86	0,00	0,00%
		nevhodný výkop dle pol. 123738: 152,2=152,200 [A] *položka zahrnuje:* *- kompletní provedení zemní konstrukce do předepsaného tvaru* *- ošetření úložiště po celou dobu práce v něm vč. klimatických opatření* *- ztížení v okolí vedení, konstrukcí a objektů a jejich dočasné zajištění* *- ztížení provádění ve ztížených podmínkách a stísněných prostorech* *- ztížené ukládání sypaniny pod vodu* *- ukládání po vrstvách a po jiných nutných částech (figurách) vč. dosypávek* *- spouštění a nošení materiálu* *- úprava, očištění a ochrana podloží a svahů* *- svahování, uzavírání povrchů svahů* *- udržování úložiště a jeho ochrana proti vodě* *- odvedení nebo obvedení vody v okolí úložiště a v úložišti* *- veškeré pomocné konstrukce umožňující provedení zemní konstrukce* *(příjezdy, sjezdy, nájezdy, lešení, podpěrné konstrukce, přemostění, zpevněné*											
41	17120	ULOŽENÍ SYPANINY DO NÁSYPŮ A NA SKLÁDKY BEZ ZHUTNĚNÍ Položka bude čerpána pouze na základě rozhodnutí TDI. *uložení na skládku:*	M3	6 368,760	6 368,760	0,000	9,71	61 840,66	0,00	0,00	61 840,66	0,00	0,00%
		nevhodný výkop pro AZ, dle pol. 123738A: 6368,76=6 368,760 [A] *položka zahrnuje:* *- kompletní provedení zemní konstrukce do předepsaného tvaru* *- ošetření úložiště po celou dobu práce v něm vč. klimatických opatření* *- ztížení v okolí vedení, konstrukcí a objektů a jejich dočasné zajištění* *- ztížení provádění ve ztížených podmínkách a stísněných prostorech* *- ztížené ukládání sypaniny pod vodu* *- ukládání po vrstvách a po jiných nutných částech (figurách) vč. dosypávek* *- spouštění a nošení materiálu* *- úprava, očištění a ochrana podloží a svahů* *- svahování, uzavírání povrchů svahů* *- udržování úložiště a jeho ochrana proti vodě* *- odvedení nebo obvedení vody v okolí úložiště a v úložišti* *- veškeré pomocné konstrukce umožňující provedení zemní konstrukce* *(příjezdy, sjezdy, nájezdy, lešení, podpěrné konstrukce, přemostění, zpevněné*											
42	17180	ULOŽENÍ SYPANINY DO NÁSYPŮ Z NAKUPOVANÝCH MATERIÁLŮ	M3	40,000	40,000	0,000	805,86	32 234,40	0,00	0,00	32 234,40	0,00	0,00%

Rozpis ocenění Změn položek - celkem

Evidenční číslo a název stavby:
Číslo a název SO/PS: SO 101.1 - Úprava povrchu sil. II/112 - úsek č.1
Číslo a název rozpočtu: SO 101.1 - Úprava povrchu sil. II/112 - úsek č.1

ZMĚNA SOUPISU PRACÍ (SO/PS)
SO 101.1/1
celkem

Poř. č. pol.	Kód položky	Název položky	m.j.	Množství ve Smlouvě	Množství ve Změně	Množství rozdílu	Cena za m.j. v Kč	Cena celkem ve Smlouvě v Kč	Změny záporné v Kč	Změny kladné v Kč	Cena celkem ve Změně v Kč	Rozdíl cen celkem v Kč	Podíl cen celkem v %
1	2	3	4	5	6	7	8	9	10	11	12	13	14
		potřeba násypu v úseku 1: 40=40,000 [A] *položka zahrnuje:* *- kompletní provedení zemní konstrukce (násypového tělesa včetně aktivní zóny) včetně nákupu a dopravy materiálu dle zadávací dokumentace* *- úprava ukládaného materiálu vlhčením, tříděním, promícháním nebo vysoušením, příp. jiné úpravy za účelem zlepšení jeho mech. vlastností* *- hutnění i různé míry hutnění* *- ošetření úložiště po celou dobu práce v něm vč. klimatických opatření* *- ztížení v okolí vedení, konstrukcí a objektů a jejich dočasné zajištění* *- ztížení provádění vč. hutnění ve ztížených podmínkách a stísněných prostorech* *- ztížené ukládání sypaniny pod vodu* *- ukládání po vrstvách a po jiných nutných částech (figurách) vč. dosypávek* *- spouštění a nošení materiálu* *- výměna částí zemní konstrukce znehodnocené klimatickými vlivy* *- ruční hutnění a výplň jam a prohlubní v podloží* *- úprava, očištění, ochrana a zhutnění podloží* *- svahování, hutnění a uzavírání povrchů svahů* *- zřízení lavic na svazích* *- udržování úložiště a jeho ochrana proti vodě* *- odvedení nebo obvedení vody v okolí úložiště a v úložišti* *- veškeré pomocné konstrukce umožňující provedení zemní konstrukce (příjezdy, sjezdy, nájezdy, lešení, podpěrné konstrukce, přemostění, zpevněné plochy, zakrytí a pod.)*												
43	17180	ULOŽENÍ SYPANINY DO NÁSYPŮ Z NAKUPOVANÝCH MATERIÁLŮ materiál vhodný pro AZ Položka bude čerpána pouze na základě rozhodnutí TDI.	M3	6 368,760	6 368,760	0,000	805,86	5 132 328,93	0,00	0,00	5 132 328,93	0,00	0,00%

Rozpis ocenění Změn položek - celkem

Evidenční číslo a název stavby:
Číslo a název SO/PS: SO 101.1 - Úprava povrchu sil. II/112 - úsek č.1
Číslo a název rozpočtu: SO 101.1 - Úprava povrchu sil. II/112 - úsek č.1

ZMĚNA SOUPISU PRACÍ (SO/PS)
SO 101.1/1
celkem

Poř. č. pol.	Kód položky	Název položky	m.j.	Množství ve Smlouvě	Množství ve Změně	Množství rozdílu	Cena za m.j. v Kč	Cena celkem ve Smlouvě v Kč	Změny záporné v Kč	Změny kladné v Kč	Cena celkem ve Změně v Kč	Rozdíl cen celkem v Kč	Podíl cen celkem v %
1	2	3	4	5	6	7	8	9	10	11	12	13	14
		*AZ v tl. 0,3 m, úsek 1: 21229,2*0,3=6 368,760 [A]* *oložka zahrnuje:* *- kompletní provedení zemní konstrukce (násypového tělesa včetně aktivní zóny) včetně nákupu a dopravy materiálu dle zadávací dokumentace* *- úprava ukládaného materiálu vlhčením, tříděním, promícháním nebo vysoušením, příp. jiné úpravy za účelem zlepšení jeho mech. vlastností* *- hutnění i různé míry hutnění* *- ošetření úložiště po celou dobu práce v něm vč. klimatických opatření* *- ztížení v okolí vedení, konstrukcí a objektů a jejich dočasné zajištění* *- ztížení provádění vč. hutnění ve ztížených podmínkách a stísněných prostorech* *- ztížené ukládání sypaniny pod vodu* *- ukládání po vrstvách a po jiných nutných částech (figurách) vč. dosypávek* *- spouštění a nošení materiálu* *- výměna částí zemní konstrukce znehodnocené klimatickými vlivy* *- ruční hutnění a výplň jam a prohlubní v podloží* *- úprava, očištění, ochrana a zhutnění podloží* *- svahování, hutnění a uzavírání povrchů svahů* *- zřízení lavic na svazích* *- udržování úložiště a jeho ochrana proti vodě* *- odvedení nebo obvedení vody v okolí úložiště a v úložišti* *- veškeré pomocné konstrukce umožňující provedení zemní konstrukce (příjezdy, sjezdy, nájezdy, lešení, podpěrné konstrukce, přemostění, zpevněné plochy, zakrytí a pod.)*												
44	17380	ZEMNÍ KRAJNICE A DOSYPÁVKY Z NAKUPOVANÝCH MATERIÁLŮ	M3	165,200	165,200	0,000	876,19	144 746,59	0,00	0,00	144 746,59	0,00	0,00%
		dosyp krajnic v úseku 1: 165,2=165,200 [A] položka zahrnuje: - kompletní provedení zemní konstrukce včetně nákupu a dopravy materiálu dle zadávací dokumentace - úprava ukládaného materiálu vlhčením, tříděním, promícháním nebo vysoušením, příp. jiné úpravy za účelem zlepšení jeho mech. vlastností - hutnění i různé míry hutnění - ošetření úložiště po celou dobu práce v něm vč. klimatických opatření - ztížení v okolí vedení, konstrukcí a objektů a jejich dočasné zajištění - ztížení provádění vč. hutnění ve ztížených podmínkách a stísněných prostorech - ztížené ukládání sypaniny pod vodu - ukládání po vrstvách a po jiných nutných částech (figurách) vč. dosypávek - spouštění a nošení materiálu - výměna částí zemní konstrukce znehodnocené klimatickými vlivy - svahování, hutnění a uzavírání povrchů svahů - udržování úložiště a jeho ochrana proti vodě - odvedení nebo obvedení vody v okolí úložiště a v úložišti - veškeré pomocné konstrukce umožňující provedení zemní konstrukce (příjezdy, sjezdy, nájezdy, lešení, podpěrné konstrukce, přemostění, zpevněné plochy, zakrytí a pod.)												
45	17380	ZEMNÍ KRAJNICE A DOSYPÁVKY Z NAKUPOVANÝCH MATERIÁLŮ Položka bude čerpána pouze na základě rozhodnutí TDI.	M3	126,000	126,000	0,000	876,19	110 399,94	0,00	0,00	110 399,94	0,00	0,00%

Rozpis ocenění Změn položek - celkem

Evidenční číslo a název stavby:
Číslo a název SO/PS: SO 101.1 - Úprava povrchu sil. II/112 - úsek č.1
Číslo a název rozpočtu: SO 101.1 - Úprava povrchu sil. II/112 - úsek č.1

ZMĚNA SOUPISU PRACÍ (SO/PS)
SO 101.1/1
celkem

Poř. č. pol.	Kód položky	Název položky	m.j.	Množství ve Smlouvě	Množství ve Změně	Množství rozdílu	Cena za m.j. v Kč	Cena celkem ve Smlouvě v Kč	Změny záporné v Kč	Změny kladné v Kč	Cena celkem ve Změně v Kč	Rozdíl cen celkem v Kč	Podíl cen celkem v %
1	2	3	4	5	6	7	8	9	10	11	12	13	14
		dosyp za obrubníky, v úseku 1: 126=126,000 [A] *položka zahrnuje:* *- kompletní provedení zemní konstrukce včetně nákupu a dopravy materiálu dle zadávací dokumentace* *- úprava ukládaného materiálu vlhčením, tříděním, promícháním nebo vysoušením, příp. jiné úpravy za účelem zlepšení jeho mech. vlastností* *- hutnění i různé míry hutnění* *- ošetření úložiště po celou dobu práce v něm vč. klimatických opatření* *- ztížení v okolí vedení, konstrukcí a objektů a jejich dočasné zajištění* *- ztížení provádění vč. hutnění ve ztížených podmínkách a stísněných prostorech* *- ztížené ukládání sypaniny pod vodu* *- ukládání po vrstvách a po jiných nutných částech (figurách) vč. dosypávek* *- spouštění a nošení materiálu* *- výměna částí zemní konstrukce znehodnocené klimatickými vlivy* *- svahování, hutnění a uzavírání povrchů svahů* *- udržování úložiště a jeho ochrana proti vodě* *- odvedení nebo obvedení vody v okolí úložiště a v úložišti* *- veškeré pomocné konstrukce umožňující provedení zemní konstrukce (příjezdy, sjezdy, nájezdy, lešení, podpěrné konstrukce, přemostění, zpevněné plochy, zakrytí a pod.)*												
46	17481	ZÁSYP JAM A RÝH Z NAKUPOVANÝCH MATERIÁLŮ	M3	52,200	52,200	0,000	932,41	48 671,80	0,00	0,00	48 671,80	0,00	0,00%
		zásyp kolem nových vpustí v úseku 1: 52,2=52,200 [A] *položka zahrnuje:* *- kompletní provedení zemní konstrukce včetně nákupu a dopravy materiálu dle zadávací dokumentace* *- úprava ukládaného materiálu vlhčením, tříděním, promícháním nebo vysoušením, příp. jiné úpravy za účelem zlepšení jeho mech. vlastností* *- hutnění i různé míry hutnění* *- ošetření úložiště po celou dobu práce v něm vč. klimatických opatření* *- ztížení v okolí vedení, konstrukcí a objektů a jejich dočasné zajištění* *- ztížení provádění vč. hutnění ve ztížených podmínkách a stísněných prostorech* *- ztížené ukládání sypaniny pod vodu* *- ukládání po vrstvách a po jiných nutných částech (figurách) vč. dosypávek* *- spouštění a nošení materiálu* *- výměna částí zemní konstrukce znehodnocené klimatickými vlivy* *- udržování úložiště a jeho ochrana proti vodě* *- odvedení nebo obvedení vody v okolí úložiště a v úložišti* *- veškeré pomocné konstrukce umožňující provedení zemní konstrukce (příjezdy, sjezdy, nájezdy, lešení, podpěrné konstrukce, přemostění, zpevněné plochy, zakrytí a pod.)*												
47	17581	OBSYP POTRUBÍ A OBJEKTŮ Z NAKUPOVANÝCH MATERIÁLŮ	M3	17,058	17,058	0,000	946,38	16 143,35	0,00	0,00	16 143,35	0,00	0,00%

Rozpis ocenění Změn položek - celkem

Evidenční číslo a název stavby:
Číslo a název SO/PS: SO 101.1 - Úprava povrchu sil. II/112 - úsek č.1
Číslo a název rozpočtu: SO 101.1 - Úprava povrchu sil. II/112 - úsek č.1

ZMĚNA SOUPISU PRACÍ (SO/PS)
SO 101.1/1
celkem

Poř. č. pol.	Kód položky	Název položky	m.j.	Množství ve Smlouvě	Množství ve Změně	Množství rozdílu	Cena za m.j. v Kč	Cena celkem ve Smlouvě v Kč	Změny záporné v Kč	Změny kladné v Kč	Cena celkem ve Změně v Kč	Rozdíl cen celkem v Kč	Podíl cen celkem v %
1	2	3	4	5	6	7	8	9	10	11	12	13	14
		obsyp potrubí napojení nových UV s odpočtem objemu potrubí, v úseku 1: *1,0*1,2*0,5*30-3,14*0,1*0,1*1,0*30=17,058 [A]* *položka zahrnuje:* *- kompletní provedení zemní konstrukce včetně nákupu a dopravy materiálu dle zadávací dokumentace* *- úprava ukládaného materiálu vlhčením, tříděním, promícháním nebo vysoušením, příp. jiné úpravy za účelem zlepšení jeho mech. vlastností* *- hutnění i různé míry hutnění* *- ošetření úložiště po celou dobu práce v něm vč. klimatických opatření* *- ztížení v okolí vedení, konstrukcí a objektů a jejich dočasné zajištění* *- ztížení provádění vč. hutnění ve ztížených podmínkách a stísněných prostorech* *- ztížené ukládání sypaniny pod vodu* *- ukládání po vrstvách a po jiných nutných částech (figurách) vč. dosypávek* *- spouštění a nošení materiálu* *- výměna částí zemní konstrukce znehodnocené klimatickými vlivy* *- ruční hutnění a výplň jam a prohlubní v podloží* *- úprava, očištění, ochrana a zhutnění podloží* *- svahování, hutnění a uzavírání povrchů svahů* *- zřízení lavic na svazích* *- udržování úložiště a jeho ochrana proti vodě* *- odvedení nebo obvedení vody v okolí úložiště a v úložišti* *- veškeré pomocné konstrukce umožňující provedení zemní konstrukce (příjezdy, sjezdy, nájezdy, lešení, podpěrné konstrukce, přemostění, zpevněné plochy, zakrytí a pod.)* *- zemina vytlačená potrubím o DN do 180mm se od kubatury obsypů neodečítá*												
48	18110	ÚPRAVA PLÁNĚ SE ZHUTNĚNÍM V HORNINĚ TŘ. I	M2	42 143,400	42 143,400	0,000	12,06	508 249,40	0,00	0,00	508 249,40	0,00	0,00%
		úprava pláně + úprava parapláně v úseku1: 20914,2+21229,2=42 143,400 [A] *položka zahrnuje úpravu pláně včetně vyrovnání výškových rozdílů. Míru zhutnění určuje projekt.*											
49	18110	ÚPRAVA PLÁNĚ SE ZHUTNĚNÍM V HORNINĚ TŘ. I Položka bude čerpána pouze na základě rozhodnutí TDI.	M2	315,000	315,000	0,000	12,06	3 798,90	0,00	0,00	3 798,90	0,00	0,00%
		úprava pláně za obrubníkem, v úseku1: 315=315,000 [A] *položka zahrnuje úpravu pláně včetně vyrovnání výškových rozdílů. Míru zhutnění určuje projekt.*											
50	18222	ROZPROSTŘENÍ ORNICE VE SVAHU V TL DO 0,15M	M2	897,000	897,000	0,000	63,00	56 511,00	0,00	0,00	56 511,00	0,00	0,00%
		ohumusování svahu v úseku 1: 897=897,000 [A] *položka zahrnuje:* *nutné přemístění ornice z dočasných skládek vzdálených do 50m* *rozprostření ornice v předepsané tloušťce ve svahu přes 1:5*											
51	18232	ROZPROSTŘENÍ ORNICE V ROVINĚ V TL DO 0,15M	M2	462,000	462,000	0,000	44,74	20 669,88	0,00	0,00	20 669,88	0,00	0,00%
		ohumusování v rovině v úseku 1: 462=462,000 [A] *položka zahrnuje:* *nutné přemístění ornice z dočasných skládek vzdálených do 50m* *rozprostření ornice v předepsané tloušťce ve svahu přes 1:5*											

Rozpis ocenění Změn položek - celkem

Evidenční číslo a název stavby:
Číslo a název SO/PS: SO 101.1 - Úprava povrchu sil. II/112 - úsek č.1
Číslo a název rozpočtu: SO 101.1 - Úprava povrchu sil. II/112 - úsek č.1

ZMĚNA SOUPISU PRACÍ (SO/PS)
SO 101.1/1
celkem

Poř. č. pol.	Kód položky	Název položky	m.j.	Množství ve Smlouvě	Množství ve Změně	Množství rozdílu	Cena za m.j. v Kč	Cena celkem ve Smlouvě v Kč	Změny záporné v Kč	Změny kladné v Kč	Cena celkem ve Změně v Kč	Rozdíl cen celkem v Kč	Podíl cen celkem v %
1	2	3	4	5	6	7	8	9	10	11	12	13	14
52	18232	ROZPROSTŘENÍ ORNICE V ROVINĚ V TL DO 0,15M včetně založení trávníku ručním výsevem, ošetřování trávníku a chemického odplevelení Položka bude čerpána pouze na základě rozhodnutí TDI.	M2	210,000	210,000	0,000	44,74	9 395,40	0,00	0,00	9 395,40	0,00	0,00%
		ohumusování za obrubníkem v úseku 1: 210=210,000 [A] *položka zahrnuje:* *nutné přemístění ornice z dočasných skládek vzdálených do 50m* *rozprostření ornice v předepsané tloušťce v rovině a ve svahu do 1:5*											
53	18241	ZALOŽENÍ TRÁVNÍKU RUČNÍM VÝSEVEM	M2	1 359,000	1 359,000	0,000	22,36	30 387,24	0,00	0,00	30 387,24	0,00	0,00%
		svahy+ rovina, úsek 1: 897+462=1 359,000 [A] *Zahrnuje dodání předepsané travní směsi, její výsev na ornici, zalévání, první pokosení, to vše bez ohledu na sklon terénu*											
54	18247	OŠETŘOVÁNÍ TRÁVNÍKU 3 x pokosení se shrabáním a odvozem shrabků	M2	4 077,000	4 077,000	0,000	10,98	44 765,46	0,00	0,00	44 765,46	0,00	0,00%
		*m2 dle pol. 18241, úsek 1: 1359*3=4 077,000 [A]* *Zahrnuje pokosení se shrabáním, naložení shrabků na dopravní prostředek, s odvozem a se složením, to vše bez ohledu na sklon terénu* *zahrnuje nutné zalití a hnojení*											
55	18351	CHEMICKÉ ODPLEVELENÍ 1,5x	M2	2 038,500	2 038,500	0,000	3,75	7 644,38	0,00	0,00	7 644,38	0,00	0,00%
		*m2 dle pol. 18241: 1359*1,5=2 038,500 [A]* *položka zahrnuje celoplošný postřik a chemickou likvidace nežádoucích rostlin nebo jejích částí a zabránění jejich dalšímu růstu na urovnaném volném terénu*											
	2	**Základy**											
56	21264	TRATIVODY KOMPLET Z TRUB Z PLAST HMOT DN DO 200MM	M	3 857,000	3 857,000	0,000	437,99	1 689 327,43	0,00	0,00	1 689 327,43	0,00	0,00%
		trativod v úseku 1: 3857=3 857,000 [A] *Položka platí pro kompletní konstrukce trativodů a zahrnuje zejména:* *- výkop rýhy předepsaného tvaru v dané třídě těžitelnosti, výplň, zásyp trativodu včetně dopravy, uložení přebytečného materiálu, dodávky předepsaného materiálu pro výplň a zásyp* *- zřízení spojovací vrstvy* *- zřízení podkladu a lože trativodu z předepsaného materiálu* *- dodávka a uložení trativodu předepsaného materiálu a profilu* *- obsyp trativodu předepsaným materiálem* *- ukončení trativodu zaústěním do potrubí nebo vodoteče, případně vybudování ukončujícího objektu (kapličky) dle VL* *- veškerý materiál, výrobky a polotovary, včetně mimostaveništní a vnitrostaveništní dopravy* *- nezahrnuje opláštění z geotextilie, fólie*											
	4	**Vodorovné konstrukce**											
57	45157	PODKLADNÍ A VÝPLŇOVÉ VRSTVY Z KAMENIVA TĚŽENÉHO	M3	3,600	3,600	0,000	1 152,64	4 149,50	0,00	0,00	4 149,50	0,00	0,00%
		*lože potrubí napojení UV a žlabu v úseku 1: 1,0*1,2*0,1*30=3,600 [A]* *položka zahrnuje dodávku předepsaného kameniva, mimostaveništní a vnitrostaveništní dopravu a jeho uložení* *není-li v zadávací dokumentaci uvedeno jinak, jedná se o nakupovaný materiál*											
	5	**Komunikace**											
58	56330	VOZOVKOVÉ VRSTVY ZE ŠTĚRKODRTI ŠDa 0/32	M3	4 960,025	4 960,025	0,000	850,08	4 216 418,05	0,00	0,00	4 216 418,05	0,00	0,00%

Rozpis ocenění Změn položek - celkem

Evidenční číslo a název stavby:
Číslo a název SO/PS: SO 101.1 - Úprava povrchu sil. II/112 - úsek č.1
Číslo a název rozpočtu: SO 101.1 - Úprava povrchu sil. II/112 - úsek č.1

ZMĚNA SOUPISU PRACÍ (SO/PS)
SO 101.1/1
celkem

Poř. č. pol.	Kód položky	Název položky	m.j.	Množství ve Smlouvě	Množství ve Změně	Množství rozdílu	Cena za m.j. v Kč	Cena celkem ve Smlouvě v Kč	Změny záporné v Kč	Změny kladné v Kč	Cena celkem ve Změně v Kč	Rozdíl cen celkem v Kč	Podíl cen celkem v %
1	2	3	4	5	6	7	8	9	10	11	12	13	14
		*nová vozovka, úsek 1: 19684,5*0,25=4 921,125 [A]* *doplnění ŠD u sjezdu úseku 1: 778,0*0,05=38,900 [B]* *Celkem: A+B=4 960,025 [C]* *- dodání kameniva předepsané kvality a zrnitosti* *- rozprostření a zhutnění vrstvy v předepsané tloušťce* *- zřízení vrstvy bez rozlišení šířky, pokládání vrstvy po etapách* *- nezahrnuje postřiky, nátěry*											
59	56333	VOZOVKOVÉ VRSTVY ZE ŠTĚRKODRTI TL. DO 150MM ŠDb 0/32	M2	1 229,700	1 229,700	0,000	193,80	238 315,86	0,00	0,00	238 315,86	0,00	0,00%
		k-ce asfalt. chodníku + za obrubníkem po odstranění stáv. UV, úsek 1: *1053,3+4,5=1 057,800 [A]* *k-ce dláž. chodníku + za obrubníkem po odstranění stáv. UV, úsek 1:* *170,4+1,5=171,900 [B]* *Celkem: A+B=1 229,700 [C]* *- dodání kameniva předepsané kvality a zrnitosti* *- rozprostření a zhutnění vrstvy v předepsané tloušťce* *- zřízení vrstvy bez rozlišení šířky, pokládání vrstvy po etapách* *- nezahrnuje postřiky, nátěry*											
60	56360	VOZOVKOVÉ VRSTVY Z RECYKLOVANÉHO MATERIÁLU R - mat. tl. 60 mm	M3	63,468	63,468	0,000	996,19	63 226,19	0,00	0,00	63 226,19	0,00	0,00%
		k-ce asfal.chodníku + za obrubníkem po odstranění stáv. UV, v úseku 1: *1053,3*0,06+4,5*0,06=63,468 [A]* *- dodání recyklátu v požadované kvalitě* *- očištění podkladu* *- uložení recyklátu dle předepsaného technologického předpisu, zhutnění vrstvy v předepsané tloušťce* *- zřízení vrstvy bez rozlišení šířky, pokládání vrstvy po etapách, včetně pracovních spar a spojů* *- úpravu napojení, ukončení* *- nezahrnuje postřiky, nátěry*											
61	56963	ZPEVNĚNÍ KRAJNIC Z RECYKLOVANÉHO MATERIÁLU TL DO 150MM	M2	614,000	614,000	0,000	132,42	81 305,88	0,00	0,00	81 305,88	0,00	0,00%
		zpevnění krajnic v úseku 1: 614=614,000 [A] *- dodání recyklátu v požadované kvalitě* *- očištění podkladu* *- uložení recyklátu dle předepsaného technologického předpisu, zhutnění vrstvy v předepsané tloušťce* *- zřízení vrstvy bez rozlišení šířky, pokládání vrstvy po etapách, včetně pracovních spar a spojů* *- úpravu napojení, ukončení* *- nezahrnuje postřiky, nátěry*											
62	572123	INFILTRAČNÍ POSTŘIK Z EMULZE DO 1,0KG/M2 PI - C50 BP4, 0,60 kg/m2	M2	22 853,000	22 853,000	0,000	15,90	363 362,70	0,00	0,00	363 362,70	0,00	0,00%

Rozpis ocenění Změn položek - celkem

Evidenční číslo a název stavby:
Číslo a název SO/PS: SO 101.1 - Úprava povrchu sil. II/112 - úsek č.1
Číslo a název rozpočtu: SO 101.1 - Úprava povrchu sil. II/112 - úsek č.1

ZMĚNA SOUPISU PRACÍ (SO/PS)
SO 101.1/1
celkem

Poř. č. pol.	Kód položky	Název položky	m.j.	Množství ve Smlouvě	Množství ve Změně	Množství rozdílu	Cena za m.j. v Kč	Cena celkem ve Smlouvě v Kč	Změny záporné v Kč	Změny kladné v Kč	Cena celkem ve Změně v Kč	Rozdíl cen celkem v Kč	Podíl cen celkem v %
1	2	3	4	5	6	7	8	9	10	11	12	13	14
		nová k-ce voz. tl. 440 mm, úsek 1: 19684,5=19 684,500 [A] *ostatní k-ce: 2110,7=2 110,700 [B]* *k-ce asfalt. chodníku + za obrubníkem po odstranění stáv. UV v úseku 1: 1053,3+4,5=1 057,800 [C]* *Celkem: A+B+C=22 853,000 [D]* *- dodání všech předepsaných materiálů pro postřiky v předepsaném množství* *- provedení dle předepsaného technologického předpisu* *- zřízení vrstvy bez rozlišení šířky, pokládání vrstvy po etapách* *- úpravu napojení, ukončení*											
63	572211	SPOJOVACÍ POSTŘIK Z ASFALTU DO 0,5KG/M2 PS, 0,35 kg/m2	M2	1 057,800	1 057,800	0,000	11,44	12 101,23	0,00	0,00	12 101,23	0,00	0,00%
		k-ce asfalt. chodníku + za obrubníkem po odstranění stáv. UV, úsek 1: 1053,3+4,5=1 057,800 [A] *- dodání všech předepsaných materiálů pro postřiky v předepsaném množství* *- provedení dle předepsaného technologického předpisu* *- zřízení vrstvy bez rozlišení šířky, pokládání vrstvy po etapách* *- úpravu napojení, ukončení*											
64	572214	SPOJOVACÍ POSTŘIK Z MODIFIK EMULZE DO 0,5KG/M2 PS-E C60 BP4, 0,35 kg/m2	M2	40 108,300	40 108,300	0,000	12,20	489 321,26	0,00	0,00	489 321,26	0,00	0,00%
		vozovka, úsek 1: 18046,5+17840,5=35 887,000 [A] *ostatní plochy úseku 1: 4221,3=4 221,300 [B]* *Celkem: A+B=40 108,300 [C]* *- dodání všech předepsaných materiálů pro postřiky v předepsaném množství* *- provedení dle předepsaného technologického předpisu* *- zřízení vrstvy bez rozlišení šířky, pokládání vrstvy po etapách* *- úpravu napojení, ukončení*											
65	572224	SPOJOVACÍ POSTŘIK Z MODIFIK EMULZE DO 1,0KG/M2 PS-E C60 BP4, 0,60 kg/m2	M2	4 221,300	4 221,300	0,000	15,90	67 118,67	0,00	0,00	67 118,67	0,00	0,00%
		ostatní k-ce (na 100% plochy), úsek1: 4221,3=4 221,300 [A] *- dodání všech předepsaných materiálů pro postřiky v předepsaném množství* *- provedení dle předepsaného technologického předpisu* *- zřízení vrstvy bez rozlišení šířky, pokládání vrstvy po etapách*											
66	574A31	ASFALTOVÝ BETON PRO OBRUSNÉ VRSTVY ACO 8 TL. 40MM ACO 8 CH	M2	1 057,800	1 057,800	0,000	359,27	380 035,81	0,00	0,00	380 035,81	0,00	0,00%

Rozpis ocenění Změn položek - celkem

Evidenční číslo a název stavby:
Číslo a název SO/PS: SO 101.1 - Úprava povrchu sil. II/112 - úsek č.1
Číslo a název rozpočtu: SO 101.1 - Úprava povrchu sil. II/112 - úsek č.1

ZMĚNA SOUPISU PRACÍ (SO/PS)
SO 101.1/1
celkem

Poř. č. pol.	Kód položky	Název položky	m.j.	Množství ve Smlouvě	Množství ve Změně	Množství rozdílu	Cena za m.j. v Kč	Cena celkem ve Smlouvě v Kč	Změny záporné v Kč	Změny kladné v Kč	Cena celkem ve Změně v Kč	Rozdíl cen celkem v Kč	Podíl cen celkem v %
1	2	3	4	5	6	7	8	9	10	11	12	13	14
		k-ce asfalt. chodníku + za obrubníkem po odstranění stav. UV, úsek 1: 1053,3+4,5=1 057,800 [A] *- dodání směsi v požadované kvalitě* *- očištění podkladu* *- uložení směsi dle předepsaného technologického předpisu, zhutnění vrstvy v předepsané tloušťce* *- zřízení vrstvy bez rozlišení šířky, pokládání vrstvy po etapách, včetně pracovních spar a spojů* *- úpravu napojení, ukončení podél obrubníků, dilatačních zařízení, odvodňovacích proužků, odvodňovačů, vpustí, šachet a pod.* *- nezahrnuje postřiky, nátěry* *- nezahrnuje těsnění podél obrubníků, dilatačních zařízení, odvodňovacích proužků, odvodňovačů, vpustí, šachet a pod.*												
67	574A31	ASFALTOVÝ BETON PRO OBRUSNÉ VRSTVY ACO 8 TL. 40MM ACO 8 CH - včetně podkladních vrstev z R-mat a ŠD, včetně infiltrač. a spojovacího postřiku. Položka bude čerpána pouze na základě rozhodnutí TDI.	M2	210,000	210,000	0,000	419,39	88 071,90	0,00	0,00	88 071,90	0,00	0,00%
		k-ce asfalt. chodníku za obrubníkem, úsek 1: 210=210,000 [A] *- dodání směsi v požadované kvalitě* *- očištění podkladu* *- uložení směsi dle předepsaného technologického předpisu, zhutnění vrstvy v předepsané tloušťce* *- zřízení vrstvy bez rozlišení šířky, pokládání vrstvy po etapách, včetně pracovních spar a spojů* *- úpravu napojení, ukončení podél obrubníků, dilatačních zařízení, odvodňovacích proužků, odvodňovačů, vpustí, šachet a pod.* *- nezahrnuje postřiky, nátěry* *- nezahrnuje těsnění podél obrubníků, dilatačních zařízení, odvodňovacích proužků, odvodňovačů, vpustí, šachet a pod.*												
68	574B34	ASFALTOVÝ BETON PRO OBRUSNÉ VRSTVY MODIFIK ACO 11+, 11S TL. 40MM ACO 11+ PMB 25/55 - 60	M2	4 221,300	4 221,300	0,000	278,70	1 176 476,31	0,00	0,00	1 176 476,31	0,00	0,00%
		ostatní plochy úseku 1: 4221,3=4 221,300 [A] *- dodání směsi v požadované kvalitě* *- očištění podkladu* *- uložení směsi dle předepsaného technologického předpisu, zhutnění vrstvy v předepsané tloušťce* *- zřízení vrstvy bez rozlišení šířky, pokládání vrstvy po etapách, včetně pracovních spar a spojů* *- úpravu napojení, ukončení podél obrubníků, dilatačních zařízení, odvodňovacích proužků, odvodňovačů, vpustí, šachet a pod.* *- nezahrnuje postřiky, nátěry* *- nezahrnuje těsnění podél obrubníků, dilatačních zařízení, odvodňovacích proužků, odvodňovačů, vpustí, šachet a pod.*												
69	574D56	ASFALTOVÝ BETON PRO LOŽNÍ VRSTVY MODIFIK ACL 16+, 16S TL. 60MM ACL 16+ PMB 25/55 - 60	M2	4 221,300	4 221,300	0,000	372,10	1 570 745,73	0,00	0,00	1 570 745,73	0,00	0,00%

JID: PCR01ETRfo1284/95 14

Pomáhat a chránit

KRAJSKÉ ŘEDITELSTVÍ POLICIE STŘEDOČESKÉHO KRAJE

Územní odbor Benešov
Dopravní inspektorát

Č. j. KRPS-294535-1/ČJ-2020-010106

Benešov 1. prosince 2020
Počet stran: 2
Přílohy: 10/0

PRAGOPROJEKT, a.s.
ateliér České Budějovice
Čechova 726/50
370 01 České Budějovice

Stanovisko ke stanovení místní úpravy provozu na pozemních komunikacích

Policie České republiky, Dopravní inspektorát Benešov, posoudil Vaši žádost ve smyslu ustanovení § 77 odst. 2 písm. b) zákona č. 361/2000 Sb., o provozu na pozemních komunikacích a o změnách některých zákonů a

s o u h l a s í

s níže uvedenou místní úpravou provozu na pozemních komunikacích.

Umístění : sil. II/112 dle přílohy - situace dopravního značení sil. II/112 Jemniště - Domašín, úsek 1 - 6
Důvod : dopravní značení bude instalováno z důvodů bezpečnosti a plynulosti provozu na pozemních komunikacích a z důvodu bezpečnosti chodců
Termín instalace : dopravní značení bude instalováno do : dle stanovení
Provedení dopravních značek : velikost základní, reflexní

Poučení : DZ musí být upevněny na kovových sloupcích nebo konstrukcích (bezbarvé - pozink), případně na sloupech veřejného osvětlení (musí být projednáno s majitelem) a nesmí zasahovat do průjezdního profilu komunikace. Vnitřní okraj značky bude 50 až 200 cm od okraje vozovky nebo zpevněné krajnice. Viditelnost dopravních značek musí být zajištěna mimo obec ze vzdálenosti min. 100m a v obci 50m. Před instalací musí být vytyčeny inž. sítě, které nesmí být dotčeny. Barevně, rozměrově i umístěním musí dopravní značky odpovídat příslušné platné normě ČSN, výše citovanému zákonu č. 361/2000 Sb. a vyhlášce č. 294/2015 Sb., kterou se provádějí pravidla provozu na pozemních komunikacích a úprava a řízení provozu na pozemních komunikacích.

K Pazderně 906
256 01 Benešov

Tel.:
E-ma
ID D

Vodorovné dopravní značení bude z důvodů zvýšení trvanlivosti a noční viditelnosti provedeno v retroreflexní úpravě a bude splňovat požadavky uvedené v ČSN EN 1436+A1.

Policie České republiky, jakožto dotčený orgán vydávající stanovisko, s předloženým návrhem souhlasí, neboť odpovídá obecným požadavkům na bezpečnost a plynulost provozu na pozemních komunikacích. Policie ČR, DI Benešov si vyhrazuje právo toto stanovisko změnit nebo doplnit, pokud to bude vyžadovat bezpečnost a plynulost silničního provozu.

Vyřizuje:
por. Ing. Josef Vyhnálek

npor. Bc. Jiří Anděl
zástupce vedoucího oddělení

Stanovisko TDI k ZBV č. 2

Evidenční číslo a název stavby: II/112 Domašín - Zdislavice
Číslo a název SO: SO 101.1 - Úprava povrchu sil. II/112 - úsek č.1
Rozpis změn položek

Poř. č. pol.	Kód položky	Název položky	m.j.	Množství ve Smlouvě	Množství ve Změně	Množství rozdílu
1	2	3	4	5	6	7
95	91228	SMĚROVÉ SLOUPKY Z PLAST HMOT VČETNĚ ODRAZNÉHO PÁSKU červené	KUS	2.000	4.000	2.000
98	91297	DOPRAVNÍ ZRCADLO	KUS	1.000	2.000	1.000
99	91297	DOPRAVNÍ ZRCADLO - ODSTRANĚNÍ odstraněné zrcadlo bude předáno správci komunikace	KUS	1.000	2.000	1.000
100	914131	DOPRAVNÍ ZNAČKY ZÁKLADNÍ VELIKOSTI OCELOVÉ FÓLIE TŘ 2 - DODÁVKA A MONTÁŽ	KUS	76.000	80.000	4.000
101	914133	DOPRAVNÍ ZNAČKY ZÁKLADNÍ VELIKOSTI OCELOVÉ FÓLIE TŘ 2 - DEMONTÁŽ odstraněné DZ budou předány správci komunikace	KUS	70.000	69.000	-1.000
103	914433	DOPRAVNÍ ZNAČKY 100X150CM OCELOVÉ FÓLIE TŘ 2 - DEMONTÁŽ odstraněné DZ budou předány správci komunikace	KUS	2.000	1.000	-1.000
104	914921	SLOUPKY A STOJKY DOPRAVNÍCH ZNAČEK Z OCEL TRUBEK DO PATKY DODÁVKA A MONTÁŽ	KUS	58.000	66.000	8.000
105	914923	SLOUPKY A STOJKY DZ Z OCEL TRUBEK DO PATKY DEMONTÁŽ odstraněné sloupky budou předány správci komunikace	KUS	50.000	42.000	-8.000
108	915111	VODOROVNÉ DOPRAVNÍ ZNAČENÍ BARVOU HLADKÉ - DODÁVKA A POKLÁDKA	M2	1,420.267	1,354.092	-66.175
109	915112	VODOROVNÉ DOPRAVNÍ ZNAČENÍ BARVOU HLADKÉ - ODSTRANĚNÍ	M2	15.000	10.500	-4.500
110	915221	VODOR DOPRAV ZNAČ PLASTEM STRUKTURÁLNÍ NEHLUČNÉ - DOD A POKLÁDKA	M2	1,255.767	1,227.428	-28.339
111	91552	VODOR DOPRAV ZNAČ - PÍSMENA	KUS	48.000	42.000	-6.000
		Nové položky				
122	914331	DOPRAVNÍ ZNAČKY ZMENŠENÉ VELIKOSTI OCELOVÉ FÓLIE TŘ 2 - DODÁVKA A MONTÁŽ	KUS	0.000	8.000	8.000

Vyjádtření TDI:
Souhlasím s provedením změn výše daných položek v uvedeném množství.

Ing. Milan Kodet

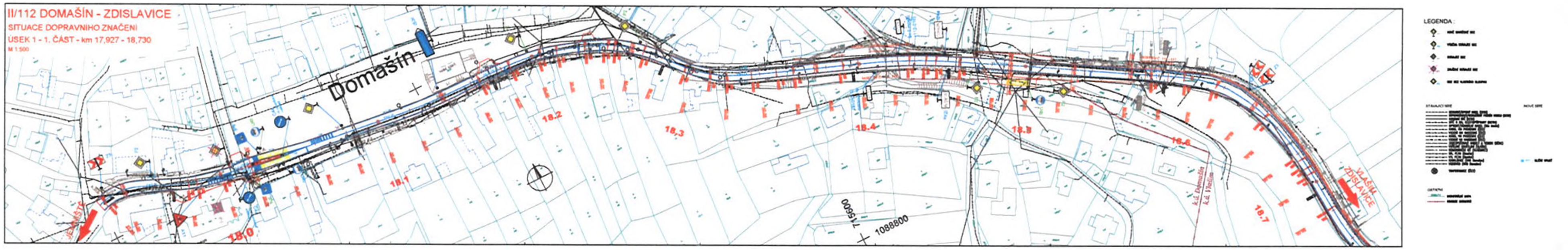

II/112 DOMAŠÍN - ZDISLAVICE

SO 101

SO 101

Oprava povrchu sil. II/112 - úsek 1.1

SITUACE DOPRAVNÍHO ZNAČENÍ - km 17,927 - 18,730

6.1

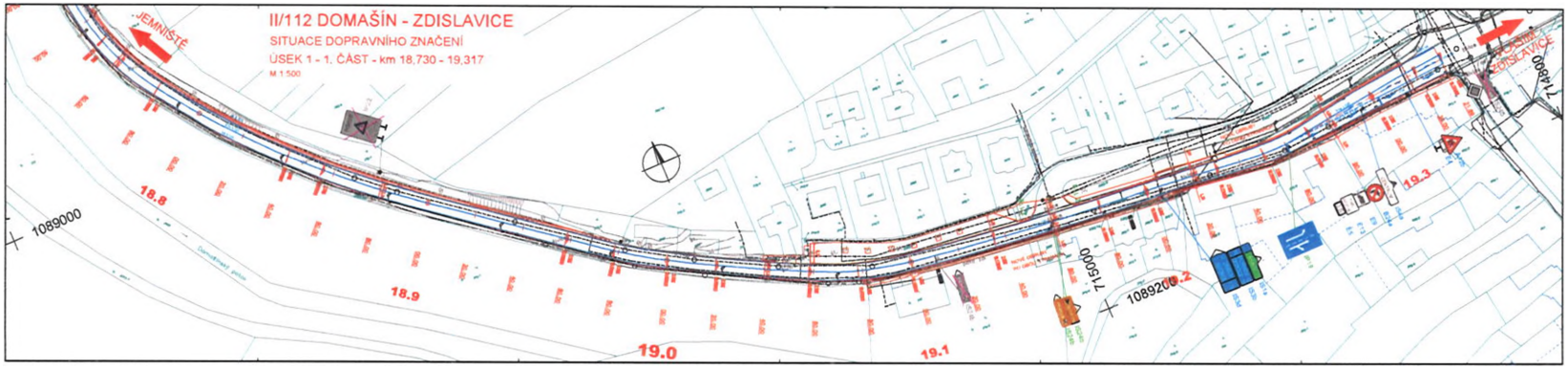

LEGENDA :

NOVÉ SVAŠOVÉ SDZ

VRŠEK SVAŠOVÉ SDZ

SVAŠOVÉ SDZ

ZRUŠEK SVAŠOVÉ SDZ

SDZ BEZ VLASTNÍHO SLOUPKU

STÁVAJÍCÍ SÍTĚ

NOVÉ SÍTĚ

UŽŽNÍ VYUŽ

TRAFOSTANICE (ČEZ)

OSTATNÍ

KONSTRUKČNÍ ŠKPA

HRANICE ASFALTU

A			
B			
C			
D			
E	text změny – odůvodnění	datum	podpis

Název stavby: II/112 DOMAŠÍN – ZDISLAVICE

Číslo zakázky: SO 101

Objednatel stavby: Středočeský kraj, Zborovská 11, 150 21 Praha 5

Zodpovědný projektant: SPOLEČNOST SMETTELSKÝ – SILNICE GROUP

SMETTELSKÝ stavební a.s., sídlo: Zborovská 1462/11, 150 00 Praha 5 – Smíchov

SILNICE GROUP a.s., Na Florenci 2116/15, 110 00 Praha 1

Zpracovatel DSP: TUBES spol. s r. o., Nad Žižkovem 2462/13, 140 00 Praha 4, tel.: +420 226 000 202, e-mail: tubes@tubes.cz, IČ: 24873 – Pobočka Kačírkova, Zak. číslo: TU-2012-02

Spolupracující firmy: TUBES spol. s r. o., Nad Žižkovem 2462/13, 140 00 Praha 4, tel.: +420 226 000 202, e-mail: tubes@tubes.cz

Za zhotovitele:	Ing. Petr Hořínek	Ing. Ondřej Fišer	Číslo zakázky	TU-2012-02
			Vyp. inž.	Ing. Petr Hořínek
Razítko	Zodpovědný projektant	Koordinátor	Kontr.	Fišer
Stupeň			Datum	01/2020
			Měřítko	–
			Formát	A 4 / A1
			Počet listů	1
			Příloha	1/SO

Název: SO 101

Úprava povrchu sil. II/112 – část 1.1

Výkres: SITUACE DOPRAVNÍHO ZNAČENÍ – km 18,730 – 19,317

Číslo výkresu: 6.2

Revize:

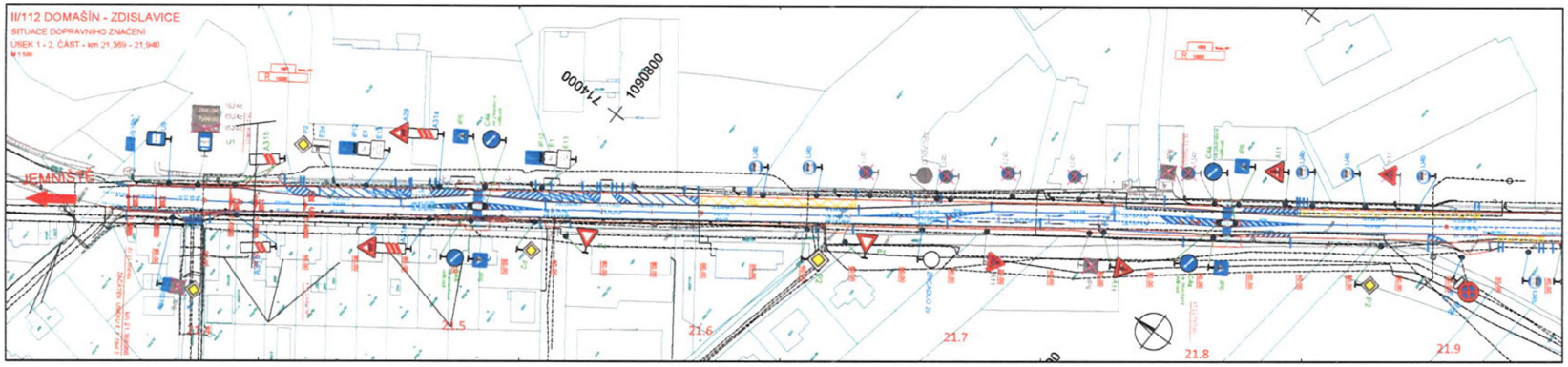

LEGENDA :

- SVIS NAVRŠNÍ SIZ
- VRŠNÍ STRAŽÍ SIZ
- STRAŽÍ SIZ
- ZNAČÍ STRAŽÍ SIZ
- SIZ KZ VLASTNÍHO SLOUPKU

STÁVAJÍCÍ SÍTĚ

A			
B			
C			
	text změny	datum	podpis

Název stavby: II/112 DOMAŠÍN – ZDISLAVICE	Číslo výkresu: SO 101
Objednatel stavby: Středočeský kraj, Zborovská 11, 150 21 Praha 5	Razítko: Podpis:
Zhotovitel stavby: SPOLEČNOST SMETOLSKÝ – SILNICE GROUP; SMETOLSKÝ, stavební a.s., Nádražní ulice, Nové Ransko 207/8a, 370 01, okresu Česká Lípa, Kontaktní 1102/16, 140 00 Praha 4 – Kunratice; SILNICE GROUP a.s., Na Planetě 2116/16, 110 00 Praha 1	Razítko: Podpis:
Zpracovatel DSP: TUBES spol. s r. o., Nad Olšinou 240/10, 140 00 Praha 4, tel.+420 244 004 200, www.tubes.cz, e-mail: tubes@tubes.cz; TP (DRP): Pavel ŠUŠÁNEK, Číslo projektu: TU-2013-42	Razítko: Podpis:
Zpracovatel DZ: TUBES spol. s r. o., Nad Olšinou 240/10, 140 00 Praha 4, tel.+420 244 004 200, www.tubes.cz, e-mail: tubes@tubes.cz	Technický dozor a výkon TDI/ASD:
Stupeň: Zodpovědný projektant / Kontrolował	Č. zakázky: TU-2013-42; Č. výkresu: 5.1; Datum: Květ 2014; Kreslil: MM; Schválil: PŠU; Měřítko: 1:250; Číslo: 5.1.01; Revize: 0; Formát: 6 x A4; Měřítko: 1:250
Stupeň: DSP; Název stavby: II/112 DOMAŠÍN – ZDISLAVICE; Objekt: SO 101; Oprava povrchu sil. II/112 – úsek 1.2	
Výkres: SITUACE DOPRAVNÍHO ZNAČENÍ – km 21,369 – 21,940	Č. výkresu: 5.1

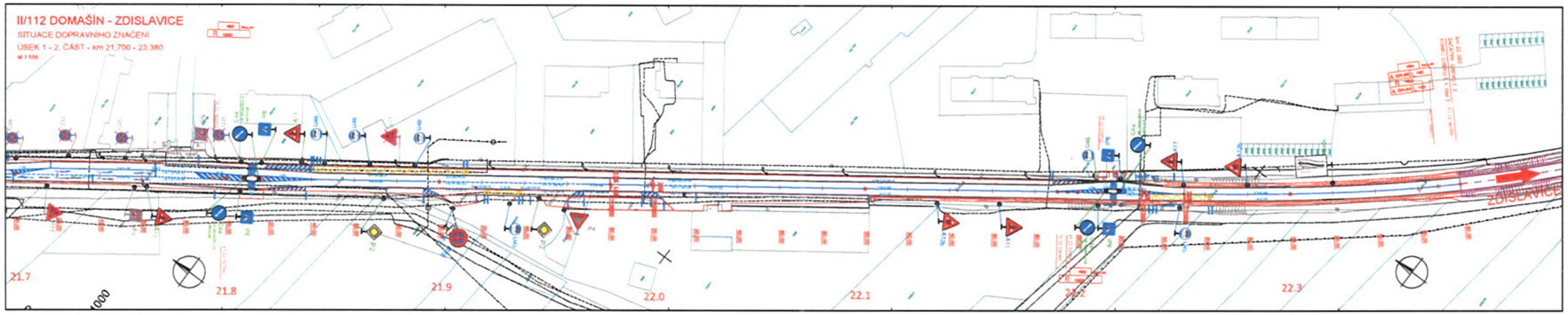

LEGENDA :

II/112 DOMAŠÍN – ZDISLAVICE

SO 101

SPOLEČNOST SWIETELSKY – SILNICE GROUP

TUBES spol. s r. o.

SO 101
Oprava povrchu sil. II/112 – úsek 1.1

SITUACE DOPRAVNÍHO ZNAČENÍ – km 21,700 – 22,380

5.2

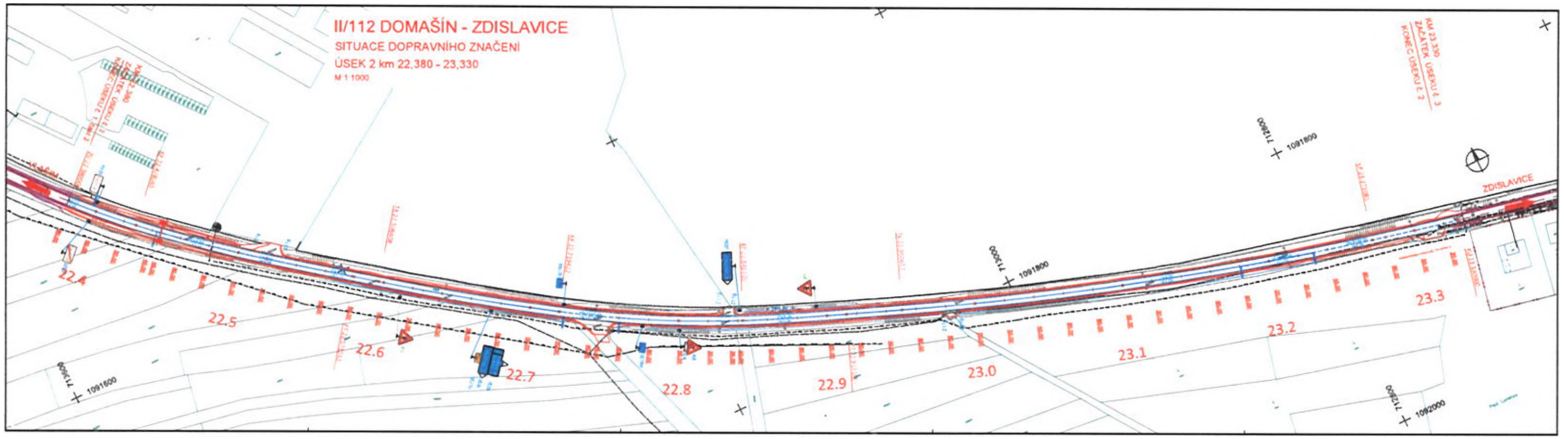

LEGENDA :

- NOVĚ NAVRŽENÉ SDZ
- VÝMĚNA STÁVAJÍCÍ SDZ
- STÁVAJÍCÍ SDZ
- ZRUŠENÍ STÁVAJÍCÍ SDZ
- SDZ BEZ VLASTNÍHO SLOUPKU

STÁVAJÍCÍ SÍTĚ

- METALICKÝ/PLASTOVÝ KABEL (STÁVAJÍCÍ)
- NADZEMNÍ/PODZEMNÍ VEDENÍ PŘÍPOJEK KABELU (STÁVAJÍCÍ)
- NADZEMNÍ VEDENÍ (STÁVAJÍCÍ)
- SPÍŽE S NN, ELEKTROMĚRY (STÁVAJÍCÍ)
- LPG/CNG/PLYNOVÉ KABEL (Dle Ameriu)
- KABEL NN PODZEMNÍ (DOČ)
- KABEL NN PODZEMNÍ (DOČ)
- KABEL NN PODZEMNÍ (DOČ)
- KABEL NN PODZEMNÍ (DOČ)
- VEDENÍ NN NADZEMNÍ (DOČ)
- ZVEŘEJŇOVACÍ KABELY A VEDENÍ (DŽDAC)
- VOŘLAKY (DOČ/LPG (Ameriu))
- KOMUNIKAČNÍ SÍŤ (KABELY)
- VEL PLYN (Ameriu)
- VEL PLYN (Ameriu)
- KOMUNIKACE (MIS Semafor)
- KOMUNIKACE (MIS Semafor)

TRANSFORMACE (DOČ)

OSTATNÍ

- KOORDINAČNÍ MAPA
- HRANICE ÚZEMÍ

4			
3			
2			
1			
0	text změny – odůvodnění	datum	podpis

Název stavby: II/112 DOMAŠÍN – ZDISLAVICE

Číslo objektu: SO 101

Objednatel stavby: Středočeský kraj, Zborovská 11, 150 21 Praha 5

Zodpovědný projektant: SPOLEČNOST SWIETELSKY – SILNICE GROUP

SWIETELSKY stavební s.r.o., odštěpný závod Zapsaná v obchodním rejstříku vedeném Městským soudem v Praze, oddíl B, vložka 7310, Sokolovská 192/178, 186 00 Praha 8 - Karlín

SILNICE GROUP a.s., Na Florenci 2116/15, 110 00 Praha 1

Zodpovědný projektant: TUBES spol. s r. o., Nad Zlatnicí 345/14, 142 00 Praha 4, Tel.: +420 226 066 233, e-mail: tubes@tubes.cz, VP DPČ: Pavel KAČÁNEK, Číslo projektu: TM-2019-03

Hlavní projektant: TUBES spol. s r. o., Nad Zlatnicí 345/14, 142 00 Praha 4, Tel.: +420 226 066 233, e-mail: tubes@tubes.cz

Vedoucí projektant	Pavel KAČÁNEK	Hlavní inženýr projektu	Jiří HOŘÍNEK
Zodpovědný projektant		Kontrolovaná	

Číslo projektu: TM-2019-03
VP DPČ: Pavel KAČÁNEK
Datum: 03/2020
Měřítko: 1:1000
Formát: 1 x A4
Stupeň: RDS

Objekt: SO 101
Úprava povrchu sil. II/112 – úsek 2

Příloha: SITUACE DOPRAVNÍHO ZNAČENÍ – km 22,380 – 23,330

Číslo přílohy: 5

Soupis:

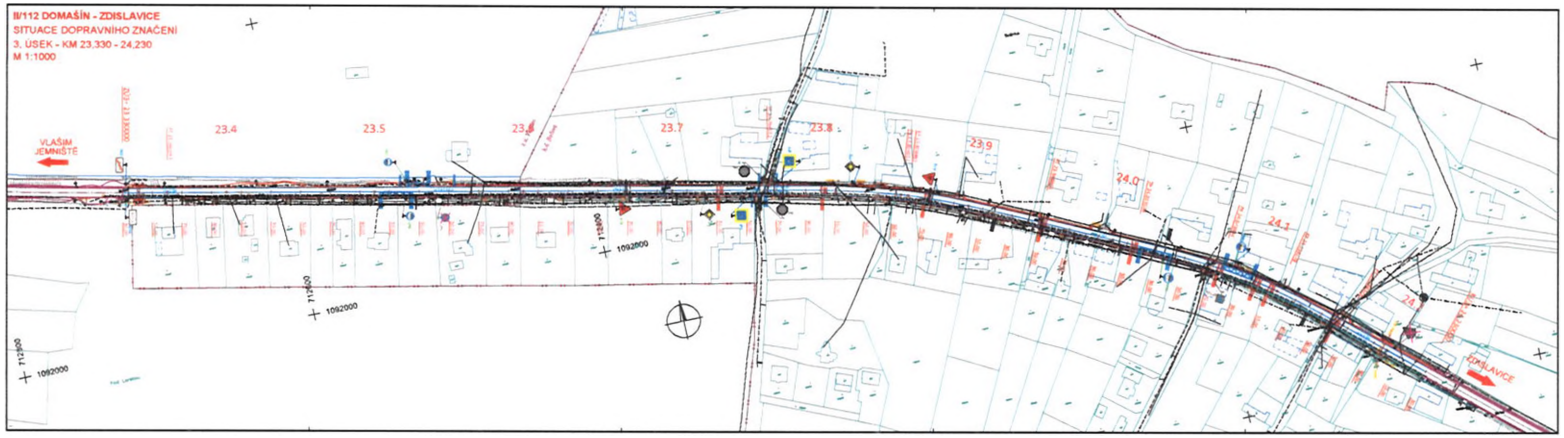

LEGENDA :

- HORÍZ. MAŘÍŽKOVÉ SOUČ
- VYNĚNÁ STÁVAJÍCÍ SOUČ
- STÁVAJÍCÍ SOUČ
- ZRUŠENÍ STÁVAJÍCÍ SOUČ
- SOUČ BEZ VLASTNÍHO SLOUPKU

STÁVAJÍCÍ SÍTĚ

- METALICKÝ/OPTICKÝ KABEL (SZTAR)
- NEPRAVIDELNÝ/NEZNÁMÝ PRŮBĚH KABELU (SZTAR)
- NADZEMNÍ VEDENÍ (SZTAR)
- SÍŤ S NN, ELEKTROPŘÍPOJKY (SZTAR)
- OPTICKÝ/TŘÍŽÍLOVÝ KABEL (Ne Mobil)
- KABEL DO PODZEMNÍ (SZ)
- VEDENÍ NN NADZEMNÍ (SZ)
- VEDENÍ VN NADZEMNÍ (SZ)
- VEDENÍ VN PODZEMNÍ (SZ)
- ZNEJPOŽÍVANÝ KABELY & VEDEN (SZNK)
- VEŘEJNÉ OSVĚTLENÍ (VO)
- SEMAFOROVÉ SÍŤ (ELEKTRO)
- ÚL PLYN (Transit)
- VTL PLYN (Transit)
- NAPĚŤOVÉ (ČEZ Distribuce)
- NEZNÁMÉ (ČEZ Distribuce)
- TRANSFORMOVE (ČEZ)

OSTATNÍ

- KATASTRÁLNÍ MAPA
- HRANICE KATASTRU

A			
B			
C			
Z	text změny – odůvodnění	datum	podpis

Hlavní stavba: II/112 DOMAŠÍN – ZDISLAVICE

Číslo stavby: SO 101

Objednatel stavby: Středočeský kraj, Zborovská 11, 150 21 Praha 5

Kontrolovaní: Datum / Podpis

Zhotovitel stavby: SPOLEČNOST SWIETELSKY – SILNICE GROUP
SWIETELSKY stavební s.r.o., odštěpný závod Regionální stavby SRRS1, sídlem Praha, Sokolovská 192/79, 186 00 Praha 8 - Karlín
SILNICE GROUP a.s., Na Florenci 2116/15, 110 00 Praha 1

Kontrolovaní: Datum / Podpis

Zpracovatel PDS: TUBES spol. s r. o., Nad Žižkovem 345/12, 142 00 Praha 4, Tel.: +420 235 366 210, e-mail: tubes@tubes.cz
VP (HIP): Pavel KAČÍREK
Číslo projektu: TZ-2013-02

Kontrolovaní zpráva k-vlib, hlavní zpráva tlv

Zpracovatel PDS: TUBES spol. s r. o., Nad Žižkovem 345/12, 142 00 Praha 4, Tel.: +420 235 366 210, e-mail: tubes@tubes.cz

Hlavní inž. projektu	Pavel KAČÍREK	Tomáš FRAIZ	Číslo projektu	TZ-2013-02
Kontrolovaní	Zodpovědný projektant	Kontrolovaní	GP verze	Pavel KAČÍREK
			Kraj	MSK
			Kolaudace	03/2020
			Archiv	
			Kontrolovaní	
			Kontrolovaní	P.K.,FR
			Měřítko	1:1000

Objekt: SO 101
Oprava povrchu sil. II/112 – úsek 3

Příloha: SITUACE DOPRAVNÍHO ZNAČENÍ KM 23,33 – 24,23

Číslo přílohy: 6

Rozpracovaní

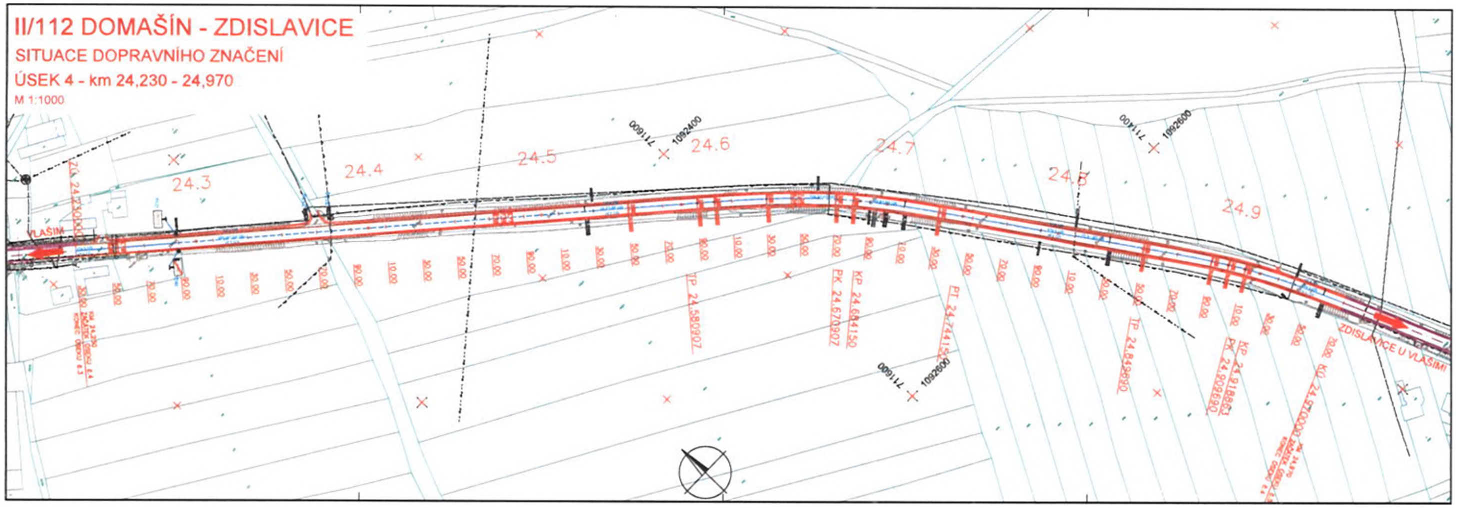

LEGENDA :

- NOVĚ NAVRŽENÉ SDZ
- VÝMĚNA STÁVAJÍCÍ SDZ
- STÁVAJÍCÍ SDZ
- ZRUŠENÍ STÁVAJÍCÍ SDZ
- SDZ BEZ VLASTNÍHO SLOUPKU

STÁVAJÍCÍ SÍTĚ

- METALICKÝ/OPTICKÝ KABEL (CETIN)
- NEPRONOZOVANÝ/NEZAMĚŘENÝ PRŮBĚH KABELU (CETIN)
- NADZEMNÍ SÍŤ (CETIN)
- SÍTĚ S NN, ELEKTOPŘÍPOJKY (CETIN)
- OPTICKÝ/KOAXIÁLNÍ KABEL (Nej Media)
- KABEL NN PODZEMNÍ (ČEZ)
- VEDENÍ NN NADZEMNÍ (ČEZ)
- KABEL VN PODZEMNÍ (ČEZ)
- VEDENÍ VN NADZEMNÍ (ČEZ)
- ZABEZPEČOVACÍ KABELY A VEDENÍ (SŽDC)
- VEŘEJNÉ OSVĚTLENÍ (VLAŠIM)
- KOMUNIKAČNÍ SÍŤ (VLAŠIMNET)
- STL PLYN (GasNet)
- VTL PLYN (GasNet)
- KANALIZACE (VHS Benešov)
- VODOVOD (VHS Benešov)
- TRAFOSTANICE (ČEZ)

OSTATNÍ

- KATASTRÁLNÍ MAPA
- HRANICE KATASTRŮ

č	text změny – odůvodnění	datum	podpis
c			
b			
a			

II/112 DOMAŠÍN – ZDISLAVICE

Číslo objektu: SO 101

Středočeský kraj
Zborovská 11, 150 21 Praha 5

SPOLEČNOST SWIETELSKY – SILNICE GROUP

SWIETELSKY stavební s.r.o.
odštěpný závod Dopravní stavby STŘED, oblast Praha
Sokolovská 192/79, 186 00 Praha 8 – Karlín

SILNICE GROUP a.s.
Na Florenci 2116/15, 110 00 Praha 1

TUBES spol. s r. o.
Nad Zlíchovem 345/12, 142 00 Praha 4
tel.: +420 226 066 233
e-mail: tubes@tubes.cz
VP (HIP): Pavel KAČÍREK
Číslo projektu: TU-20113-03

TUBES spol. s r. o.
Nad Zlíchovem 345/12, 142 00 Praha 4
tel.: +420 226 066 233
e-mail: tubes@tubes.cz

Ing. Jiťka HOVORKOVÁ	Pavel KAČÍREK	Tomáš PÁVEK
Navrhl:	Zodpovědný projektant:	Kontroloval:

	TU-20113-03
	Pavel KAČÍREK
	RDS
	07/2020
	–
	5 x A4
	1:1000

SO 101
Oprava povrchu sil. II/112 4.ÚSEK

SITUACE DOPRAVNÍHO ZNAČENÍ – km 24,230 – 24,970

5

II/112 DOMAŠÍN - ZDISLAVICE

SITUACE DOPRAVNÍHO ZNAČENÍ

5. ÚSEK - KM 24,970 - 25,270

M 1:1000

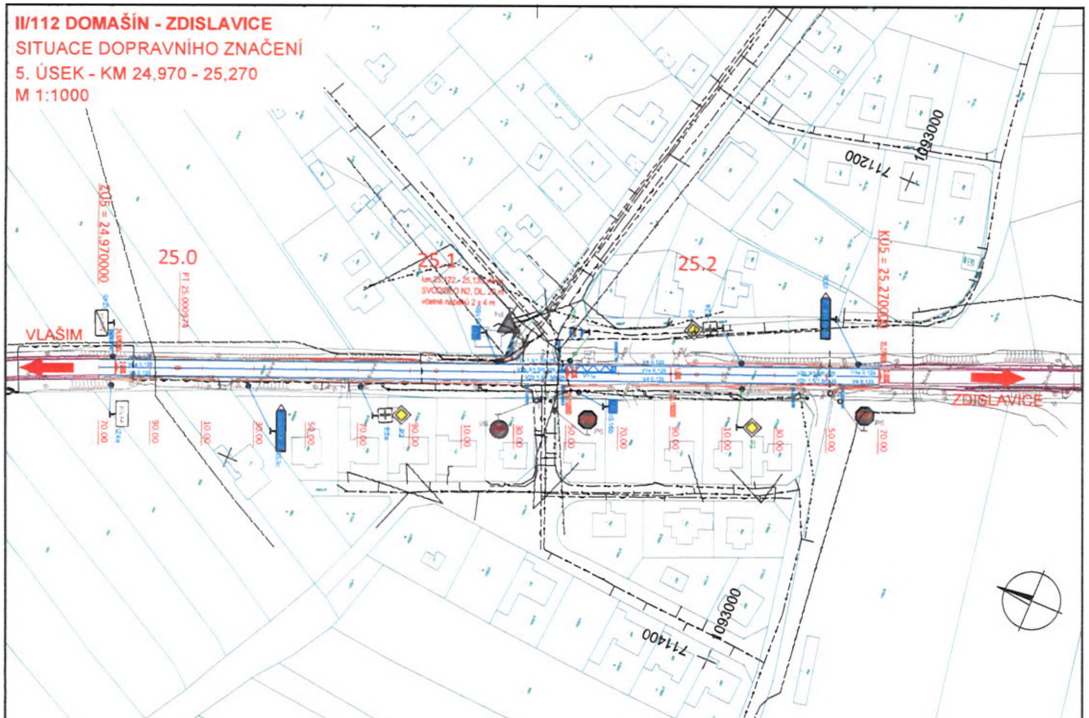

LEGENDA :

- P2 — NOVĚ NAVRŽENÉ SDZ
- P2 — VÝMĚNA STÁVAJÍCÍ SDZ
- P2 — STÁVAJÍCÍ SDZ
- P2 — ZRUŠENÍ STÁVAJÍCÍ SDZ
- P2 — SDZ BEZ VLASTNÍHO SLOUPKU

STÁVAJÍCÍ SÍTĚ

- METALICKÝ/OPTICKÝ KABEL (CETIN)
- NEPROVOZOVANÝ/NEZAMĚŘENÝ PRŮBĚH KABELU (CETIN)
- NADZEMNÍ SÍTĚ (CETIN)
- SÍTĚ S NN, ELEKTOPŘÍPOJKY (CETIN)
- OPTICKÝ/KOAXIÁLNÍ KABEL (Rio Media)
- KABEL NN PODZEMNÍ (ČEZ)
- VEDENÍ NN NADZEMNÍ (ČEZ)
- KABEL VN PODZEMNÍ (ČEZ)
- VEDENÍ VN NADZEMNÍ (ČEZ)
- ZABEZPEČOVACÍ KABELY A VEDENI (SŽDC)
- VEŘEJNÉ OSVĚTLENÍ (VLAŠIM)
- KOMUNIKAČNÍ SÍŤ (VLAŠIMNET)
- STL PLYN (GasNet)
- VTL PLYN (GasNet)
- KANALIZACE (VHS Benešov)
- VODOVOD (VHS Benešov)
- TS — TRAFOSTANICE (ČEZ)

OSTATNÍ

- 2029/11 — KATASTRÁLNÍ MAPA
- HRANICE KATASTRŮ

č	text změny – odůvodnění	datum	podpis
c			
b			
a			

Název stavby: **II/112 DOMAŠÍN – ZDISLAVICE**

Číslo objektu: **SO 101**

Objednatel stavby: Středočeský kraj
Středočeský kraj
Zborovská 11, 150 21 Praha 5

Razítko:
Kontroloval:
Datum: Podpis:

Zhotovitel stavby: **SPOLEČNOST SWIETELSKY – SILNICE GROUP**

SWIETELSKY stavební s.r.o.
odštěpný závod Dopravní stavby STŘED, oblast Praha
Sokolovská 192/79, 186 00 Praha 8 – Karlín

SILNICE GROUP a.s.
Na Florenci 2116/15, 110 00 Praha 1

Razítko:
Kontroloval:
Datum: Podpis:

Koordinátor RDS:
TUBES spol. s r. o.
Nad Zátiším 345/12, 142 00 Praha 4
tel.: +420 226 066 233
e-mail: tubes@tubes.cz
VP (HIP): Pavel KAČÍREK
Číslo projektu: TU-20113-03

Razítko:
Kontroloval:
Datum: Podpis:

Souřadnicový systém S-JTSK, Výškový systém Bpv

Zpracovatel RDS:
TUBES spol. s r. o.
Nad Zátiším 345/12, 142 00 Praha 4
tel.: +420 226 066 233
e-mail: tubes@tubes.cz

Navrhl:	Zodpovědný projektant:	Kontroloval:
Ing. Jitka HOVORKOVÁ	Pavel KAČÍREK	Tomáš PÁVEK

Čís. projektu:	TU-20113-03
HIP část:	Pavel KAČÍREK
Stupeň:	RDS
Datum:	07/2020
Archiv:	-
Formát:	4 x A4
Měřítko:	1:1000

Objekt:
SO 101
Oprava povrchu sil. II/112 – úsek 5

Příloha:

Čís. přílohy:

Souprava:

II/112 DOMAŠÍN - ZDISLAVICE

SITUACE DOPRAVNÍHO ZNAČENÍ

ÚSEK 6 - 1. ČÁST - km 25,270 - 26,250

M 1:1000

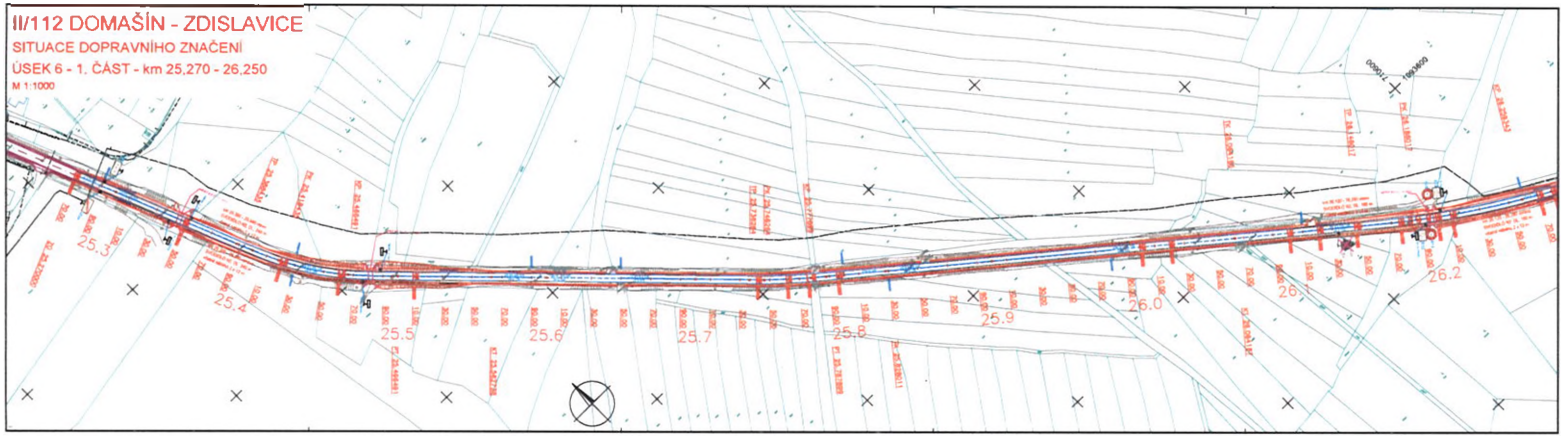

LEGENDA :

- SVIČ NAVŘÍZNÍ SDZ
- VYNĚCHA STÁVAJÍCÍ SDZ
- STÁVAJÍCÍ SDZ
- ZRUŠENÍ STÁVAJÍCÍ SDZ
- SDZ MIMO VLASTNÍHO SLOUPKU

STÁVAJÍCÍ SÍTĚ

- METALICKÝ/OPTICKÝ KABEL (ČETNÍ)
- NEPŘEKONATELNÉ/NEJASNÉ PŘEBÍH KABELU (ČETNÍ)
- NADZEMNÍ VEDENÍ (ČETNÍ)
- SPŘ S NVL ELEKTROPŘÍPOJKY (ČETNÍ)
- OPTICKÝ/METALICKÝ KABEL (Na Mapě)
- VODOVODNÍ ŘAD (ČETNÍ)
- VODOM NA PODZEMNÍ (ČEZ)
- KABEL NN PODZEMNÍ (ČEZ)
- VODOM NA NADZEMNÍ (ČEZ)
- ZNĚJ(OPTICKÝ) KABELY A VEDENÍ (ŽÚNC)
- VEŘEJNÉ OSVĚTLENÍ (ŽÁDNÉ)
- SOUKROMÉ SÍŤ (KLÁŠNÍ?)
- STL PLYN (Čepřín)
- STL PLYN (Čepřín)
- VODOVOD (VHS Benešov)
- VODOVOD (VHS Benešov)

TRANSFORMOVNA (ČEZ)

OSTATNÍ

- KATASTRÁLNÍ MAPA
- HRANICE KATASTRU

A			
B			
C			
D	text změny – odůvodnění	datum	podpis

Název stavby: II/112 DOMAŠÍN – ZDISLAVICE

Číslo projektu: SO 101

Objednatel stavby: Středočeský kraj, Zborovská 11, 150 21 Praha 5

Zhotovitel stavby: SPOLEČNOST SMĚTELSKÝ – SILNICE GROUP
SMĚTELSKÝ silnoční s.r.o., náměstí Jiřího z Poděbrad (Nádražní budova 2092/2), Vinohrady, 130 00 Praha 3 – Vinohrady, Vinohradská 1921/79, 196 00 Praha 9 – Kyje
SILNICE GROUP a.s., Na Florenci 2116/15, 110 00 Praha 1

Zpracovatel PDS: TUBES spol. s r. o., Nad Žižkovem 345/12, 142 00 Praha 4, tel.: +420 226 088 210, e-mail: tubes@tubes.cz, VP (DIP): Pavel KAČÍREK, Číslo projektu: TU-2013-03

Zpracovatel PDS: TUBES spol. s r. o., Nad Žižkovem 345/12, 142 00 Praha 4, tel.: +420 226 088 210, e-mail: tubes@tubes.cz

Hl. dílu (HIERARCH)	Pavel KAČÍREK	Ivo[illegible]	
Revize	Zodpovědný projektant	Kontrolovaal	

Číslo zakázky	TU-2013-03
HIP dílu	Pavel KAČÍREK
Kreslil	MIS
Datum	03/2020
Měřítko	-
Formát	2 x A4
Měřítko	1:1000

Výkres: SO 101 Úprava povrchu sil. II/112 6.0SEK

Výkres: SITUACE DOPRAVNÍHO ZNAČENÍ km 25,270-26,250

Č. výkresu: 6.1

Revize:

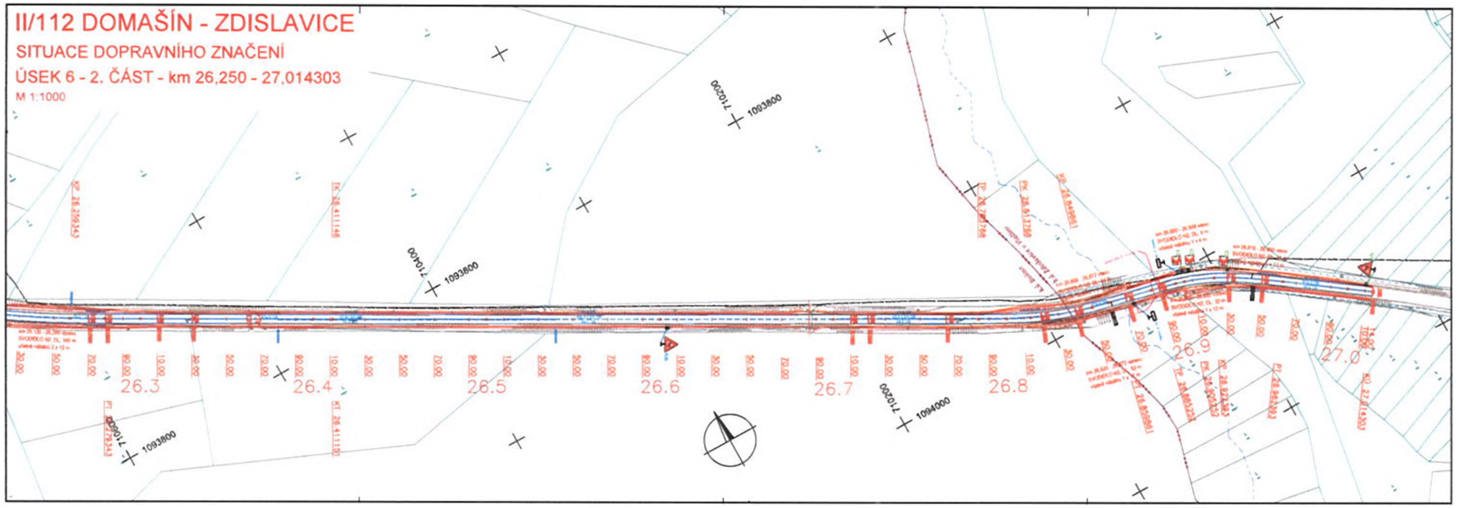

LEGENDA :

- NOVĚ NAVRŽENÉ SDZ
- VÝMĚNA STÁVAJÍCÍ SDZ
- STÁVAJÍCÍ SDZ
- ZRUŠENÉ STÁVAJÍCÍ SDZ
- SDZ BEZ VLASTNÍHO SLOUPKU

STÁVAJÍCÍ SÍTĚ

- METALICKÝ/OPTICKÝ KABEL (CETIN)
- NEPROVOZOVANÝ/NEZAMĚŘENÝ PRŮBĚH KABELU (CETIN)
- NADZEMNÍ SÍTĚ (CETIN)
- SÍTĚ S NN, ELEKTOPŘÍPOJKY (CETIN)
- OPTICKÝ/KOAXIÁLNÍ KABEL (Tlo Media)
- KABEL NN PODZEMNÍ (ČEZ)
- VEDENÍ NN NADZEMNÍ (ČEZ)
- KABEL VN PODZEMNÍ (ČEZ)
- VEDENÍ VN NADZEMNÍ (ČEZ)
- ZABEZPEČOVACÍ KABELY A VEDENÍ (SŽDC)
- VEŘEJNÉ OSVĚTLENÍ (VLAŠIM)
- KOMUNIKAČNÍ SÍŤ (VLAŠIMNET)
- STL PLYN (GasNet)
- VTL PLYN (GasNet)
- KANALIZACE (VHS Benešov)
- VODOVOD (VHS Benešov)
- TRAFOSTANICE (ČEZ)

OSTATNÍ

- KATASTRÁLNÍ MAPA
- HRANICE KATASTRŮ

c			
b			
a			
č	text změny - odůvodnění	datum	podpis

II/112 DOMAŠÍN - ZDISLAVICE — Číslo objektu: **SO 101**

Středočeský kraj
Zborovská 11, 150 21 Praha 5

SPOLEČNOST SWIETELSKY - SILNICE GROUP

SWIETELSKY stavební s.r.o.
odštěpný závod Dopravní stavby STŘED, oblast Praha
Sokolovská 192/79, 186 00 Praha 8 - Karlín

SILNICE GROUP a.s.
Na Florenci 2116/15, 110 00 Praha 1

TUBES spol. s r. o.
Nad Zlíchovem 345/12, 142 00 Praha 4
tel.: +420 226 066 233
e-mail: tubes@tubes.cz
VP (HIP): Pavel KAČÍREK
Číslo projektu: TU-20113-03

TUBES spol. s r. o.
Nad Zlíchovem 345/12, 142 00 Praha 4
tel.: +420 226 066 233
e-mail: tubes@tubes.cz

Ing. Jitka HENDRIKOVÁ	Pavel KAČÍREK	Tomáš PÁNEK

Č. projektu	TU-20113-03
HIP	Pavel KAČÍREK
Stupeň	RDS
Datum	07/2020
Archiv	-
Formát	5 x A4
Měřítko	1:1000

SO 101
Oprava povrchu sil. II/112 6.ÚSEK

SITUACE DOPRAVNÍHO ZNAČENÍ KM 26,250 - 27,014303 — Č. přílohy: **6.2**