

Krycí list ZBV

Název a evidenční číslo Stavby:

1822-1 Silnice II/106 Hranice okresu Benešov – Chrást nad Sázavou, rekonstrukce

Číslo SO/PS /

/ číslo Změny SO/PS:

Číslo ZBV:

4

Název stavebního objektu/provozního souboru (SO/PS):

VON Vedlejší a ostatní náklady

VON/1

Objednatel:

Středočeský kraj

Zborovská 11, 150 21 Praha 5, Smíchov

IČ: 70891095

Zhotovitel:

Skanska a.s.

Křižíkova 682/34a, Karlín, 186 00 Praha 8

IČ: 26271303

Rekapitulace ZBV č. 4 dle Skupin 1, 2, 3, 4, 5

část ZBV č.	Cena navrhovaných Změn záporných	Cena navrhovaných Změn kladných	Cena navrhovaných Změn záporných a Změn kladných celkem
1.1	0,00	0,00	0,00

část ZBV č.	Cena navrhovaných Změn záporných	Cena navrhovaných Změn kladných	Cena navrhovaných Změn záporných a Změn kladných celkem
1.2	0,00	0,00	0,00

část ZBV č.	Cena navrhovaných Změn záporných	Cena navrhovaných Změn kladných	Cena navrhovaných Změn záporných a Změn kladných celkem
1.3	0,00	2 000 000,00	2 000 000,00

část ZBV č.	Cena navrhovaných Změn záporných	Cena navrhovaných Změn kladných	Cena navrhovaných Změn záporných a Změn kladných celkem
1.4	0,00	0,00	0,00

část ZBV č.	Cena navrhovaných Změn záporných	Cena navrhovaných Změn kladných	Cena navrhovaných Změn záporných a Změn kladných celkem
1.5	0,00	0,00	0,00

Suma ZBV č.	Cena navrhovaných Změn záporných	Cena navrhovaných Změn kladných	Cena navrhovaných Změn záporných a Změn kladných celkem
1	0,00	2 000 000,00	2 000 000,00

Části ZBV se číslují číslem ZBV, za kterým je tečka a index udávající číslo Skupiny.

Stejný systém číslování se používá pro jednotlivé Evidenční nebo Změnové listy

a pro Rozpis ocenění změn položek.

ZBV - krycí list

Číslo paré:

5

Změnový list

Název a evidenční číslo Stavby: 1822-1 Silnice II/106 Hranice okresu Benešov – Chrást nad Sázavou, rekonstrukce Název stavebního objektu/provozního souboru (SO/PS): VON Vedlejší a ostatní náklady	Číslo SO/PS / / číslo Změny SO/PS: <p style="text-align: center;">VON/1</p>	Číslo ZBV: <p style="text-align: center;">4.3</p>
--	--	---

Strany smlouvy o dílo č. S-3080/DOP/2019 na realizaci výše uvedené Stavby uzavřené dne 28.01.2020 (dále jen Smlouva):
 Objednatel: Středočeský kraj, se sídlem Zborovská 11, 150 21 Praha 5, Smíchov
 Zhotovitel: Skanska a.s., se sídlem Křížkova 682/34a, 186 00 Praha 8, Karlín

Přílohy Změnového listu:

Číslo	Název	počet listů
1.	Krycí list	1
2.	Změnový list	1
3.	Zápis o projednání ocenění soupisu prací	1
4.	Rozpis ocenění Změn položek + kontrolní rozpočet	1
5.	Přehled zařazení změn do skupin	1
6.	Přehled dalších dokladů	1
	Další doklady dle přehledu dokladů	4

Paré č.	Příjemce
1, 2	Objednatel
3	Zhotovitel
4	Projektant (AD)
5	Stavební dozor
6	Supervize

Iniciátor změny: Zhotovitel (Skanska a.s.)

Popis a zdůvodnění Změny: Objednavatele

ZBV č.3 – SO 121 - Silnice II/106 v km 16,360 - 16,424

- 1) V zadávací dokumentaci byly náklady na pomocné práce na zřízení nebo zajištění objízdných a přístupných cest definovány jako 5% z celkových stavebních nákladů řady 100 a 200 (SO 120 - SO 203) mimo SO 182 (DIO), zaokrouhleny na celé tisíce Kč bez DPH,
- 2) Po ukončení stavebních prací bylo zjištěno, že plocha poškozené objízdné komunikace je větší než se předpokládalo.
- 3) Došlo k navýšení opravované plochy objízdné komunikace o 3.7000,00 m².
- 4) Změny byly provedeny na žádost Objednavatele (příloha č.9).
- 5) Dojde k navýšení rozpočtu o nové položky rekonstrukce a to položky č.23 až č.32.

Na základě výše uvedených skutečností lze konstatovat, že tuto změnu nemohl objednatel jednajícím s náležitou péčí v rámci ZD předpokládat. Jedná se o změny, které vznikly v průběhu provádění prací. Celkově se jedná o Změny nepodstatné, nepředvídané, které jsou tak podle § 5, odst. 1, písm.c), resp. podle §10 Směrnice R-SM-36 Krajské správy a údržby silnic Středočeského kraje (účinnost od 29. 05. 2017) upřesňující provádění změn závazků dle zákona č. 134/2016 Sb., o zadávání veřejných zakázek zařazených do Skupiny 3. Zároveň se jedná o práce, které nemění celkovou povahu veřejné zakázky. Z hlediska Zákona o zadávání veřejných zakázek č. 134/2016 Sb. tato Změna nepředstavuje vznik podstatné změny závazku a dle § 222, odst. 6) se jedná o změnu nepředvídanou.

Údaje v Kč bez DPH:

Cena navrhovaných Změn záporných	Cena navrhovaných Změn kladných	Cena navrhovaných Změn záporných a Změn kladných celkem	Součet absolutních hodnot Změn kladných a Změn záporných
0,00	2 000 000,00	2 000 000,00	2 000 000,00

Podpis vyjadřuje souhlas se Změnou:

Zhotovitel (vedoucí střediska): Skanska a.s.	jméno	Ing. Lukáš Radil	datum	19.9.2021	podpis
Projektant (autorský dozor): ONEGAST, spol. s r.o.	jméno	Ing. Petr Pešťál	datum	10.8.2021	podpis
Stavební dozor: SUDOP PRAHA a.s.	jméno	Ing. Jan Sedláček	datum	10.8.2021	podpis
Supervize (Regionální dotační kancelář)	jméno	Ing. Václav Chytil	datum		podpis
Zástupce Objednatele: Středočeský kraj Krajská správa a údržba silnic Středočeského kraje, p.o.	jméno	Ing. Jan Lichtneger	datum		podpis

Objednatel a Zhotovitel se dohodli, že u tohoto SO/PS, který je součástí uvedené Stavby, budou provedeny Změny, jež jsou podrobně popsány, zdůvodněny, účelově odůvodněny a oceněny v dokumentaci této Změny. Smluvní strany shodně prohlašují, že Změny dle tohoto Změnového listu nejsou zlepšením dle čl. 13.2 Smluvních podmínek. Tento Změnový list představuje dodatek Smlouvy. Smlouva se mění v rozsahu upraveném v tomto Změnovém listu. V ostatním zůstávají práva a povinnosti Objednatele a Zhotovitele sjednané ve Smlouvě nedotčeny. Na důkaz toho připojují příslušné osoby oprávněné jednat jménem nebo v zastoupení Objednatele a Zhotovitele své podpisy.

**Krajská správa a údržba silnic
Středočeského kraje**

(50)

Objednatel (Oprávněná osoba Objednatele)	jméno	Ing. Jan Lichtneger	datum	25-11-2021	podpis
Zhotovitel	jméno	Ing. Lukáš Radil	datum	10.9.2021	podpis

Číslo pa...

0-21 Praha 5
CZ00066001

ZÁPIS

o projednání ocenění soupisu prací a ceny stavebního objektu/provozního souboru (SO/PS)
pro všechny skupiny - pro ZBV číslo: 4

Název Stavby: 1822-1 Silnice II/106 Hranice okresu Benešov – Chrást nad Sázavou, rekonstrukce	
Číslo SO/PS / číslo Změny SO/PS:	VON/1
Název stavebního objektu/provozního souboru (SO/PS): VON Vedlejší a ostatní náklady	

Údaje v Kč bez DPH

Cena SO/PS dle Smlouvy
1 - zadat
11 809 466,00

Poznámka: Cenu všech Změn záporných v předchozích Změnách na SO/PS a cenu navrhovaných Změn záporných na SO/PS je nutno zadávat se znaménkem minus (-).

Cena SO/PS v předchozích ZBV:

Údaje v Kč bez DPH

	Cena všech Změn záporných v předchozích Změnách na SO/PS	Cena všech Změn kladných v předchozích Změnách na SO/PS	Cena SO/PS po všech předchozích Změnách	Rozdíl ceny SO/PS po všech předchozích Změnách a ve Smlouvě
2	3 - zadat	4 - zadat	5=1+3+4	6=5-1
stavební/montážní práce	0,00	0,00	11 809 466,00	0,00

Cena SO/PS v této ZBV a po této ZBV:

Údaje v Kč bez DPH

	Cena navrhovaných Změn záporných na SO/PS	Cena navrhovaných Změn kladných na SO/PS	Cena všech Změn kladných na SO/PS (předchozích a navrhovaných)	Cena všech Změn kladných na SO/PS k ceně SO/PS dle Smlouvy v %
7	8 - zadat	9 - zadat	10=4+9	11=10/1
stavební/montážní práce	0,00	2 000 000,00	2 000 000,00	100,00%

Cena SO/PS po této ZBV:

Údaje v Kč bez DPH

	Cena všech Změn záporných na SO/PS (předchozích a navrhovaných)	Cena SO/PS po této Změně	Rozdíl ceny SO/PS po této Změně oproti ceně SO/PS dle Smlouvy	Rozdíl ceny SO/PS po této Změně oproti ceně SO/PS dle Smlouvy v %
12	13=3+8	14=1+13+10	15=14-1	16=15/1
stavební/montážní práce	0,00	13 809 466,00	2 000 000,00	100,00%

Vyjádření (souhlasím x nesouhlasím), jméno, datum, podpis

Zhotovitel (vedoucí střediska):

Skanska a.s.

souhlasím

Ing. Lukáš Radil

Projektant (autorský dozor):

ONEGAST spol. s.r.o.

souhlasím

Ing. Petr Pešťál

Stavební dozor:

SUDOP PRAHA a.s.

souhlasím

Ing. Jan Sedláček

Zástupce Objednatele:

Středočeský kraj - Krajská
správa a údržba silnic
Středočeského kraje, p.o.

souhlasím

Ing. Jan Lichtneger

Zaměstnanec KSÚS odpovědný
za cenové projednání Změny

souhlasím

Ing. Jan Fidler

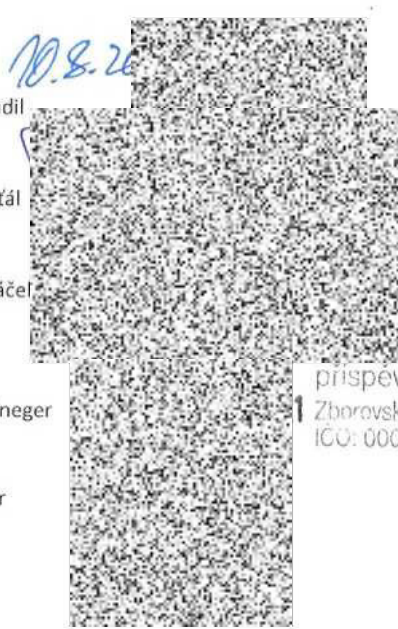

Krajská správa a údržba silnic
Středočeského kraje,
příspěvková organizace

Zborovská 11
IČO: 00066001

150 21 Praha 5
DIČ: CZ00066001

(50)

Rozpis ocenění Změn položek - ZBV č.4

Evidenční číslo a název stavby: 1822-1 Silnice II/106 Hranice okresu Benešov – Chrást nad Sázavou, rekonstrukce									VON/1					
Číslo a název SO/PS: VON Vedlejší a ostatní náklady									Celkem					
Číslo a název SO/PS: VON Vedlejší a ostatní náklady														
Por. č. pol.	Typ	Kód položky	Název položky	M.j.	Množství ve Smlouvě	Množství ve Změně	Množství rozdílu	Cena za M.j. v Kč	Cena celkem ve Smlouvě v Kč	Změny záporné v Kč	Změny kladné v Kč	Cena celkem ve Změně v Kč	Rozdíl cen celkem v Kč	Podíl cen celkem
1	2	3	4	5	6	7	8	9	10	11	12	13	14	15
STÁVAJÍCÍ POKLADKY														
1	K	02110	PROSTORY PRO OBJEDNATELE - KANCELÁŘE	KPL	1,00	1,00	0,00	30 425,00	30 425,00	0,00	0,00	30 425,00	0,00	0%
2	K	02520	ZKOUŠENÍ MATERIÁLŮ NEZÁVISLOU ZKOUŠENOU	KPL	1,00	1,00	0,00	316 420,00	316 420,00	0,00	0,00	316 420,00	0,00	0%
3	K	02620	ZKOUŠENÍ KONSTRUKCÍ A PRACÍ NEZÁVISLOU ZKOUŠENOU	KPL	1,00	1,00	0,00	479 000,00	479 000,00	0,00	0,00	479 000,00	0,00	0%
4	K	02710	POMOC PRÁCE ŽRÍZ NEBO ZAJIŠŤ OBIŽŮKY A PŘÍSTUP CESTY	KPL	1,00	1,00	0,00	4 795 000,00	4 795 000,00	0,00	0,00	4 795 000,00	0,00	0%
5	K	02720	POMOC PRÁCE ŽRÍZ NEBO ZAJIŠŤ REGULACI A OCHRANU DOPRAVY	KPL	1,00	1,00	0,00	121 700,00	121 700,00	0,00	0,00	121 700,00	0,00	0%
6	K	02730	POMOC PRÁCE ŽRÍZ NEBO ZAJIŠŤ REGULACI A OCHRANU DOPRAVY	KPL	1,00	1,00	0,00	121 700,00	121 700,00	0,00	0,00	121 700,00	0,00	0%
7	K	02730	POMOC PRÁCE ŽRÍZ NEBO ZAJIŠŤ OCHRANU INŽENÝRSKÝCH SÍTÍ	KPL	1,00	1,00	0,00	42 595,00	42 595,00	0,00	0,00	42 595,00	0,00	0%
8	K	02730	POMOC PRÁCE ŽRÍZ NEBO ZAJIŠŤ OCHRANU INŽENÝRSKÝCH SÍTÍ	KPL	1,00	1,00	0,00	42 595,00	42 595,00	0,00	0,00	42 595,00	0,00	0%
9	K	02811	PRŮZKUMNÉ PRÁCE GEOTECHNICKÉ NA POVRCHU	KPL	1,00	1,00	0,00	486 800,00	486 800,00	0,00	0,00	486 800,00	0,00	0%
10	K	02821	PRŮZKUMNÉ PRÁCE ARCHEOLOGICKÉ NA POVRCHU	KPL	1,00	1,00	0,00	24 340,00	24 340,00	0,00	0,00	24 340,00	0,00	0%
11	K	02910	OSTATNÍ POŽADAVKY - ZEMNĚMĚŘICKÁ MĚŘENÍ	KPL	1,00	1,00	0,00	18 255,00	18 255,00	0,00	0,00	18 255,00	0,00	0%
12	K	029101	OSTATNÍ POŽADAVKY - ÚZEMNÍ VLIVY	KPL	1,00	1,00	0,00	1 087 879,00	1 087 879,00	0,00	0,00	1 087 879,00	0,00	0%
13	K	029102	OSTATNÍ POŽADAVKY - PROVOZNI VLIVY	KPL	1,00	1,00	0,00	1 087 879,00	1 087 879,00	0,00	0,00	1 087 879,00	0,00	0%
14	K	029113	OSTATNÍ POŽADAVKY - GEODETIKÉ ZAMĚŘENÍ - CELKY	KPL	1,00	1,00	0,00	24 340,00	24 340,00	0,00	0,00	24 340,00	0,00	0%
15	K	02943	OSTATNÍ POŽADAVKY - VYPRACOVÁNÍ RDS	KPL	1,00	1,00	0,00	1 217 000,00	1 217 000,00	0,00	0,00	1 217 000,00	0,00	0%
16	K	02944	OSTATNÍ POŽADAVKY - DOKUMENTACE SKUTEČNÉHO PROVEDENÍ V DIGIT FORMĚ	KPL	1,00	1,00	0,00	219 060,00	219 060,00	0,00	0,00	219 060,00	0,00	0%
17	K	02945	OSTATNÍ POŽADAVKY - GEOMETRIKY PLAN	HM	50,00	50,00	0,00	14 604,00	730 200,00	0,00	0,00	730 200,00	0,00	0%
18	K	02946	OSTATNÍ POŽADAVKY - FOTODOKUMENTACE	KPL	1,00	1,00	0,00	6 085,00	6 085,00	0,00	0,00	6 085,00	0,00	0%
19	K	029511	OSTATNÍ POŽADAVKY - POSUDKY A KONTROLY	KPL	1,00	1,00	0,00	24 340,00	24 340,00	0,00	0,00	24 340,00	0,00	0%
20	K	02991	OSTATNÍ POŽADAVKY - INFORMAČNÍ TABULE	KUS	2,00	2,00	0,00	37 727,00	75 454,00	0,00	0,00	75 454,00	0,00	0%
21	K	02991	OSTATNÍ POŽADAVKY - INFORMAČNÍ TABULE	KUS	2,00	2,00	0,00	18 255,00	36 510,00	0,00	0,00	36 510,00	0,00	0%
22	K	03100	ZARÍZENÍ STAVENIŠTĚ - ZŘÍZENÍ, PROVOZ, DEMONTÁŽ	KPL	1,00	1,00	0,00	821 889,00	821 889,00	0,00	0,00	821 889,00	0,00	0%
NOVÉ POKLADKY														
23	C	11332B	ODSTRAN PŮDKL ZPEVNĚNÝCH PLOCH Z KAMENIVA NESTMEL, ODVOZ DO 20KM	M3	0,00	222,00	222,00	499,00	0,00	0,00	106 287,00	106 287,00	106 287,00	100%
24	C	11372B	FŘEZOVANÍ ZPEVNĚNÝCH PLOCH ASFALTOVÝCH, ODVOZ DO 20KM	M3	0,00	550,00	550,00	1 047,00	0,00	0,00	575 850,00	575 850,00	575 850,00	100%
25	C	12283B	ODKOPÁVKY A PROKOPÁVKY OBECH TŘ. II, ODVOZ DO 20KM	M3	0,00	222,00	222,00	303,36	0,00	0,00	64 615,68	64 615,68	64 615,68	100%
26	C	17180A	ULOŽENÍ SPANINŮ DO NÁSPŮ Z NAKLUPOVANÝCH MATERIÁLŮ	M3	0,00	222,00	222,00	548,00	0,00	0,00	116 724,00	116 724,00	116 724,00	100%
27	C	18120	ÚPRAVA PLANĚ SE ZHUTNĚNÍM V HORNINĚ TŘ. II	M2	0,00	3 700,00	3 700,00	18,00	0,00	0,00	66 600,00	66 600,00	66 600,00	100%
28	C	21152	SANAČNÍ ŽEBRA Z KAMENIVA DRCENÉHO	M3	0,00	222,00	222,00	761,00	0,00	0,00	162 093,00	162 093,00	162 093,00	100%
29	C	21461	SEPARAČNÍ GEOTEXTILIE	M2	0,00	196,05	196,05	27,00	0,00	0,00	4 313,13	4 313,13	4 313,13	100%
30	C	572223	SPOJOVACÍ POSTŘÍK Z EMULZIE DO 1,0KG/M2	M2	0,00	3 700,00	3 700,00	35,00	0,00	0,00	129 500,00	129 500,00	129 500,00	100%
31	C	574434	ASFALTOVÝ BETON PRO OBRUSNÉ VRSTVY ACO 11+ 135 TL 50MM	M2	0,00	3 700,00	3 700,00	189,00	0,00	0,00	699 300,00	699 300,00	699 300,00	100%
32	C	3100	ZARÍZENÍ STAVENIŠTĚ - ZŘÍZENÍ, PROVOZ, DEMONTÁŽ (PRODLUŽENÍ)	Kpl	0,00	1,00	1,00	74 717,19	0,00	0,00	74 717,19	74 717,19	74 717,19	100%
Celkem :									11 809 466,00	0,00	2 000 000,00	13 809 466,00	2 000 000,00	100%

Za Zhotovitele: Ing. Leoš Hanousek

Datum:

10.8.2021

Podpis:



Za Objednatele: Ing. Jan Sedláček

Datum:

10.8.2021

Podpis:



PŘEHLED ZAŘAZENÍ ZMĚN DO SKUPIN

Název a evidenční číslo Stavby:	VON Vedlejší a ostatní náklady
1 Přijata smluvní částka bez rezervy a DPH	108 787 926,86
2=1+19+20 Aktuální smluvní částka (cena stavby)	113 239 907,78
Aktuální smluvní částka (cena stavby) včetně DPH	137 020 288,41
3=(21)*100 Procento změny Přijaté smluvní částky	104,09%
4=(25)*100 Sledování vyhrazených změn (Skupina 1)	0,00%
5=(26)*100 Sledování zaměrných položek (Skupina 2)	0,00%
40=(19)*100 Sazba odměny 1% z projevů účinnosti změn (Změny záporné dle § 14, odvětv. přík. 1/19, 1/19, 1/19)	-2,15%

6=3+36	Suma Změn kladných a Změn záporných Skupiny 3 a Skupiny 4	3 817 017,85
7=6+73+8	Sledování limitu 50 % - součet Skupiny 3 a Skupiny 4	2,81%
8=1*53	Zákonný limit 30 % pro Skupinu 3 a Skupinu 4	32 636 377,78

9=(24)*100	Sledování limitu 50 % Skupina 3	5,79%
10=(26)*100	Sledování limitu 50 % Skupina 4	0,00%
10A=52+36A	Suma absolutních hodnot Změn kladných a Změn záporných pro Skupinu 3 a Skupinu 4	6 293 441,19
11=1*0,5	Zákonný limit 50 % pro Skupinu 3 a Skupinu 4	54 393 952,93

12=(1)*1,5	Limit	16 318 188,88
13=(26)*1	Sledování limitu (15%)	1,25%
14=(ABS(37)+0,6)	Hodnota skupiny 5	1 366 036,87

		- 1 -			- 2 -			- 3 -			- 4 -			- 5 -								
		Vyhrazené změny (Demaršy) dle §100 zákona č.			Zaměrná položka (dle §222 odst. 1) zákona č.			Změny nepřehodně (dle §222 odst. 6) zákona č. 134/2016 Sb.)			Změny neúčinné (dle §222 odst. 5) zákona č. 134/2016 Sb.)			Změny de minimis								
SO	ZBV č.	Název SO/PS (předmět Změny)	Změny záporné (zadávat se znaménkem minus)	Změny kladné	Hodnota ZBV	Změny záporné (zadávat se znaménkem minus)	Změny kladné	Suma Změn záporných a Změn kladných	Změny záporné (zadávat se znaménkem minus)	Změny kladné	Suma Změn záporných a Změn kladných	Suma absolutních hodnot Změn kladných a Změn záporných	Změny záporné (zadávat se znaménkem minus)	Změny kladné	Suma Změn záporných a Změn kladných	Suma absolutních hodnot Změn kladných a Změn záporných	Změny záporné (zadávat se znaménkem minus)	Změny kladné	Limit 15 %			
16	17	18	19=23+28+29+33	20=24+17+30+34+37+39	21=19+20	23	24	25=23+24	25	27	28+35+27	29	30	31=29+30	32A=ABS(29)+30	33	34	35=33+34	36A=ABS(32)+34	37	38	39=ABS(37)+38
		SO 121 - Síťové RP106 v km 16,340-16,425	-2 863 247,82	7 655 229,34	4 451 881,82	0,00	0,00	0,00	0,00	0,00	-1 238 211,65	5 655 229,34	3 817 017,85	6 293 441,19	0,00	0,00	0,00	0,00	0,00	-1 365 036,87	0,00	1 366 036,87
		Odměrná částka bez rezervy pro hráze pro sáňací	-1 238 211,65	2 926 457,70	1 691 246,05	0,00	0,00	0,00	0,00	0,00	-1 238 211,65	2 926 457,70	1 691 246,05	4 50 888,20	0,00	0,00	0,00	0,00	0,00	0,00	0,00	0,00
		Základní výhledové měření vodotěsnosti - přísluší jen SO 201 a SO 203	0,00	0,00	0,00	0,00	0,00	0,00	0,00	0,00	0,00	0,00	0,00	0,00	0,00	0,00	0,00	0,00	0,00	0,00	0,00	0,00
		SO 121 - Síťové RP106 v km 16,340-16,425	-1 365 036,87	0,00	-1 365 036,87	0,00	0,00	0,00	0,00	0,00	0,00	0,00	0,00	0,00	0,00	0,00	0,00	0,00	0,00	-1 365 036,87	0,00	1 366 036,87
		SO DR - Síťové RP106 v km 16,340-16,425	0,00	2 930 000,00	2 930 000,00	0,00	0,00	0,00	0,00	0,00	2 930 000,00	2 930 000,00	2 930 000,00	0,00	0,00	0,00	0,00	0,00	0,00	0,00	0,00	0,00

Poznámka: Formulář má informativní charakter a zobrazuje stav k datu aktualizace Změnového listu.

Přehled dalších dokladů

Číslo ZBV:	3
Název a evidenční číslo stavby:	1822-1 Silnice II/106 Hranice okresu Benešov – Chrást nad Sázavou, rekonstrukce
Název stavebního objektu / provozního souboru (SO/PS):	VON Vedlejší a ostatní náklady
Číslo SO/PS / číslo změny SO/PS:	VON/1

Doklad	Součást dokumentace ZBV	
	ANO (počet listů)	NE - Uloženo
07 - Změnový soupis prací	1	
08 - Souhlas TDS se změnou	1	
09 - Souhlas objednavatele se změnou	1	
Počet listů celkem	3	

Rozpis ocenění Změn položek - ZBV č.4

Evidenční číslo a název stavby: 1822-1 Silnice II/106 Hranice okresu Benešov – Chrást nad Sázavou, rekonstrukce									ZMĚNA SOUPISU PRACÍ (SO/PS)					
VON Vedlejší a ostatní náklady									VON/1					
VON Vedlejší a ostatní náklady									Celkem					
Por. č. pol.	Typ	Kód položky	Název položky	m.j.	Množství ve Směšově	Množství ve Změně	Množství rozdílu	Cena za m.j. v Kč	Cena celkem ve Směšově v Kč	Změny záporné v Kč	Změny kladné v Kč	Cena celkem ve Změně v Kč	Rozdíl cen celkem v Kč	Podíl cen celkem
1	2	3	4	5	6	7	8	9	10	11	12	13	14	15
NOVÉ PÓLOŽKY														
2	K	113328	ODSTRAN PODKL ZPEVNĚNÝCH PLOCH Z KAMENIVA NESTMEL, ODVOZ DO 20KM	m3	0,00	222,00	213,00	499,00	0,00	0,00	106 287,00	106 287,00	106 287,00	100%
3	K	113728	PRÉŽOVÁNÍ ZPEVNĚNÝCH PLOCH ASFALTOVÝCH, ODVOZ DO 20KM	m3	0,00	550,00	550,00	1 047,00	0,00	0,00	575 850,00	575 850,00	575 850,00	100%
4	K	122838	ODKOPÁVKY A PROKOPÁVKY OBECNÉ TR. II, ODVOZ DO 20KM	m3	0,00	222,00	213,00	303,36	0,00	0,00	64 615,68	64 615,68	64 615,68	100%
5	K	17180 a	ULOŽENÍ SYPANINY DO NÁSPŮ Z NAKUPOVANÝCH MATERIÁLŮ	m3	0,00	222,00	213,00	548,00	0,00	0,00	116 724,00	116 724,00	116 724,00	100%
6	K	18120	UPRAVA PLANÉ SE ZHUTNĚNÍM V HORNĚNÉ TR. II	m2	0,00	3 700,00	3 700,00	18,00	0,00	0,00	66 600,00	66 600,00	66 600,00	100%
7	K	21152	SANAČNÍ ŽEBRA Z KAMENIVA DRČENÉHO	m3	0,00	222,00	213,00	761,00	0,00	0,00	162 093,00	162 093,00	162 093,00	100%
8	K	21461	SEPARAČNÍ GEOTEXILIE	m2	0,00	196,05	196,05	22,00	0,00	0,00	4 313,13	4 313,13	4 313,13	100%
9	K	572223	SPD. OVACÍ PODSTŘIK Z EMULZE DO 1,0KG/M2	m2	0,00	3 700,00	3 700,00	35,00	0,00	0,00	129 500,00	129 500,00	129 500,00	100%
10	K	574A34	ASFALTOVÝ BETON PRO OBRUSNÉ VRSTVY ACD 11+, 11S TL 50MM	m2	0,00	3 700,00	3 700,00	189,00	0,00	0,00	699 300,00	699 300,00	699 300,00	100%
11	K	3100	ZARÍZENÍ STAVENIŠTĚ - ZŘÍZENÍ, PROVOZ, DEMONTÁŽ (PRODLOUŽENÍ)	Kol	0,00	1,00	1,00	74 717,19	0,00	0,00	74 717,19	74 717,19	74 717,19	100%
Celkem :									0,00	0,00	2 000 000,00	2 000 000,00	2 000 000,00	100%

Odpovědný zástupce Objednatel i odpovědný zástupce Zhotovitele odsouhlasují skladbu měněných položek i nových položek, včetně jejich výměr, vjadřujících předkládanou změnu. Potvrzují zároveň skutečné provedení prací a oprávněnost změny.

Za Zhotovitele: Ing. Lukáš Radil

Datum:

10.8.2017

Podpis:



Za Objednatel: Ing. Jan Sezláček

Datum:

10.8.2017

Podpis:

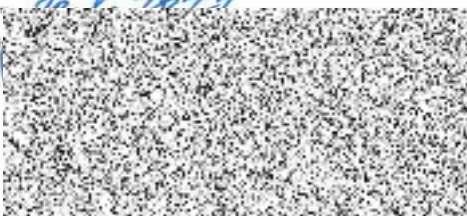

Věc: „II/106 hranice okresu Benešov – Chrást nad Sázavou, rekonstrukce“, vyjádření technického dozora stavby k předloženým změnám

- Navýšení rekonstruované plochy objízdné trasy – z důvodu nevyhovujícího technického stavu objízdné komunikace.
Souhlasím se změnou, která spočívá navýšení rekonstruované plochy objízdné komunikace o plochu 3.700,00 m².

Ing. Jan Sedláček



s.s.
Ja
brů

Krajská správa a údržba silnic Středočeského kraje, příspěvková organizace
150 21 PRAHA 5, Zborovská 11

Jan Zákostelský
KSÚS SK p.o.

Včec: Žádost o navýšení oprav objízdných tras

Před dokončením stavby "II/106 Hranice okresu Benešov - Chrást n. Sázavou" bylo při prohlídce objízdných tras zjištěn větší rozsah poškození než se předpokládalo. Proto Vás tímto žádáme o navýšení výměry oprav o 3700 m² tj. cca 2 000 000,- Kč bez DPH.

S pozdravem

Vladimír Pošvec
provozní cestmistr CMS Tloskov

