



DODATEK Č. 1 KE SMLOUVĚ O DÍLO

Tento **DODATEK Č. 1 SMLOUVY O DÍLO** (dále jen „**Smlouva**“) je uzavřen ve smyslu ustanovení zákona č. 89/2012 Sb., občanský zákoník, ve znění pozdějších předpisů (dále jen „**Občanský zákoník**“)

I.

SMLUVNÍ STRANY

Středočeský kraj

Se sídlem: Zborovská 81/11

150 21 Praha 5

IČO: 70891095

Zastoupen:

Ing. Jaroslavem Řikovským, MPA, vedoucím Odboru majetku a hospodářské správy Krajského úřadu Středočeského kraje

Bankovní spojení: PPF banka a.s.



(dále jen též jen „**Objednatel**“)

a

Společnost: Stanislav Moravec

Se sídlem: Tyršova 177, 289 33 Křinec

IČO: 02698340



(dále jen „**Zhotovitel**“)

(společně jen „**Smluvní strany**“)

Název akce:

Kácení poškozených dřevin, odvoz a likvidace bioodpadu v k.ú. Sadská, na adrese: Lázeňská 826, Sadská.

II.

PŘEDMĚT DODATKU SMLOUVY

Smluvní strany se dohodly na níže uvedených změnách Smlouvy:

Tímto Dodatkem se upravuje cena plnění Předmětu díla v čl. IV., odst. 4.1 Smlouvy o vícepráce ve výši 19.500 Kč bez DPH, DPH činí 4.095 Kč. Celkové navýšení díla včetně DPH činí 23.595 Kč. Nově bude čl. IV., odst. 4.1 znít takto: „Celková cena díla činí 128.200 Kč bez DPH, DPH tedy činí 26.922 Kč, celková cena včetně DPH tedy činí 155.122 Kč.“

Vícepráce vznikly nutností odstranit 10 ks dřevin, jež by po odstranění dřevin dle původního rozsahu díla dle smlouvy ohrožovaly své okolí pádem vcelku nebo svých částí. Viz příloha č. 2 tohoto Dodatku.

Ostatní ujednání Smlouvy zůstávají beze změny.

III.

ZÁVĚREČNÁ USTANOVENÍ

Tento Dodatek je sepsán ve čtyřech (4) vyhotoveních s platností originálu, z nichž 1 si ponechá Zhotovitel a 3 vyhotovení obdrží Objednatel.

Smluvní strany prohlašují, že tento Dodatek vyjadřuje jejich svobodnou, vážnou, určitou a srozumitelnou vůli prostou omylu. Smluvní strany si Dodatek přečetly, s jeho obsahem souhlasí, což stvrzují vlastnoručními podpisy.

Tento Dodatek nabývá platnosti dnem jeho podpisu oběma Smluvními stranami a účinnosti dnem jeho uveřejnění v registru smluv, které provede Objednatel do 30 dnů od podpisu tohoto dodatku.

Nedílnou součástí této Smlouvy je: Příloha č. 1 – Položkový rozpočet víceprací ke Smlouvě o dílo č. S-3027/MJT/2021, Příloha č. 2 - Fotodokumentace

V 10 08 2021, dne *Práze*

V Praze, dne12..08..2021.....

ZA ZHOTOVITELE

ZA OBJEDNATELE

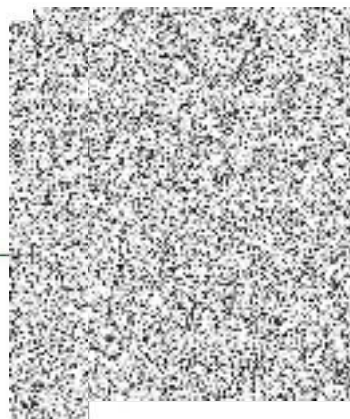
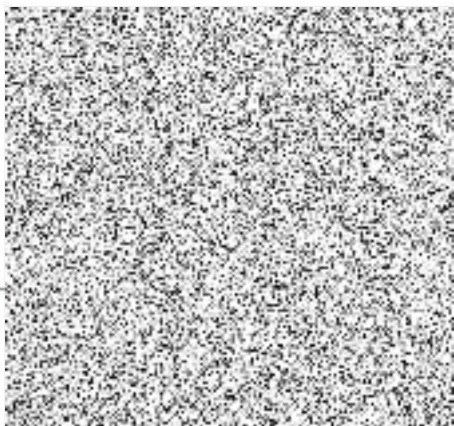

7-1

Rizikové kácení a výškové práce

NABÍDKA č. 21NA00015

Dodavatel:



Rizikové kácení a výškové práce
Stanislav Moravec
 Tyršova 177
 289 33 Kříinec

IČ: 02698340
 DIČ: CZ8611190962



Odběratel: IČ: 71153624
 DIČ:

ZO OS stát.org.a organ.Krajský úřad Středoče
Zborovská 81/11
150 00 Praha

Tel.:

Konečný příjemce:

Nabídka č.: 21NA00015
 Datum zápisu: 09.07.2021
 Platno do:

Označení dodávky	Množství	J.cena	Sleva	Cena %DPH	DPH	Kč Celkem
Kácení nebezpečných stromů v areálu	10	1 700,00		17 000,00 21%	3 570,00	20 570,00
Sadská - vícepráce						
Štěpkování větví a odvoz	1	2 500,00		2 500,00 21%	525,00	3 025,00
V ceně je zahrnuta manipulace a odvoz dřevní hmoty						
Součet položek				19 500,00	4 095,00	23 595,00
CELKEM K ÚHRADĚ						23 595,00

Vystavil:



