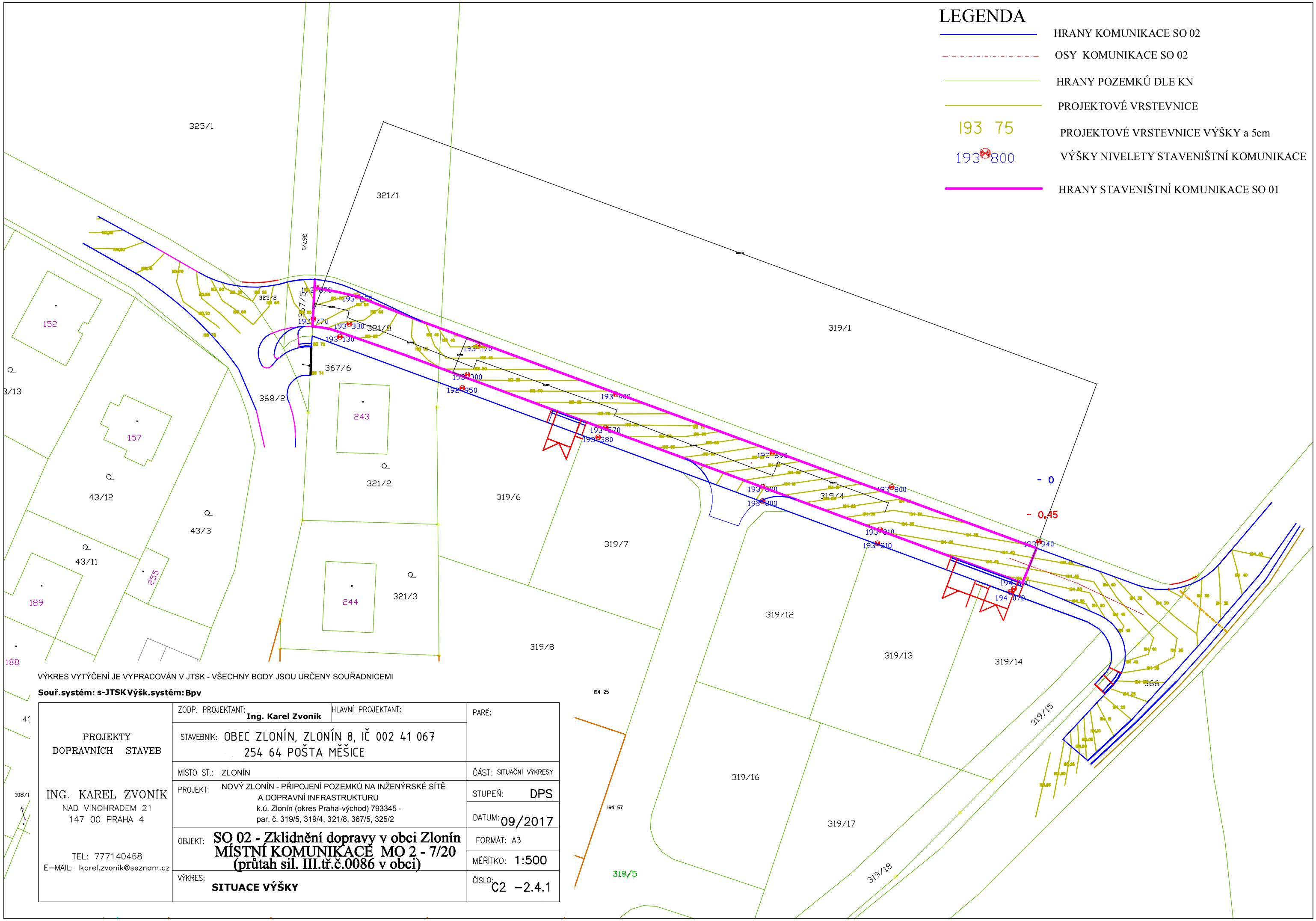

VÝKRES VYTÝČENÍ JE VYPRACOVÁN V JTSK - VŠECHNY BODY JSOU URČENY SOUŘADNICEMI

Souř.systém: s-JTSK Výšk.systém: Bpv

PROJEKTY DOPRAVNÍCH STAVEB	ZODP. PROJEKTANT: **Ing. Karel Zvoník**	HLAVNÍ PROJEKTANT:	PARÉ:
	STAVEBNÍK: OBEC ZLONÍN, ZLONÍN 8, IČ 002 41 067 254 64 POŠTA MĚŠICE		
	MÍSTO ST.: ZLONÍN		ČÁST: SITUAČNÍ VÝKRESY
ING. KAREL ZVONÍK NAD VINOHRADEM 21 147 00 PRAHA 4	PROJEKT: NOVÝ ZLONÍN - PŘIPOJENÍ POZEMKŮ NA INŽENÝRSKÉ SÍTĚ A DOPRAVNÍ INFRASTRUKTURU k.ú. Zlonín (okres Praha-východ) 793345 - par. č. 319/5, 319/4, 321/8, 367/5, 325/2		STUPEŇ: DPS DATUM: 09/2017
TEL: 777140468 E-MAIL: lkarel.zvonik@seznam.cz	OBJEKT: **SO 02 - Zklidnění dopravy v obci Zlonín MÍSTNÍ KOMUNIKACE MO 2 - 7/20 (průtah sil. III.tř.č.0086 v obci)**		FORMÁT: A3 MĚŘÍTKO: 1:500
	VÝKRES: **SITUACE VÝŠKY**		ČÍSLO: C2 –2.4.1