

SCHEMA DOPLŇOVANÝCH ROZVODŮ VODY

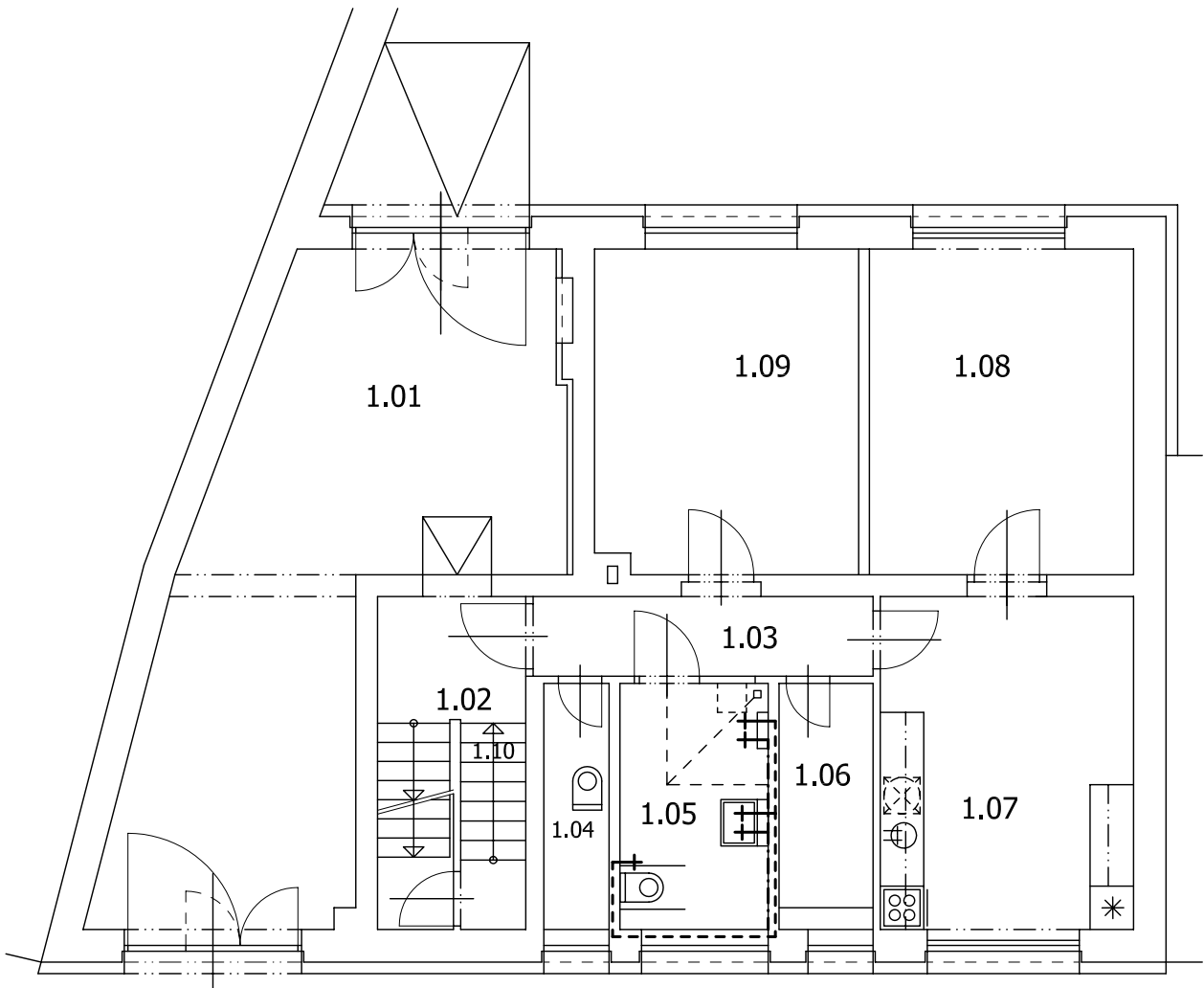

1.NP (přízemí) - bezb. upr.

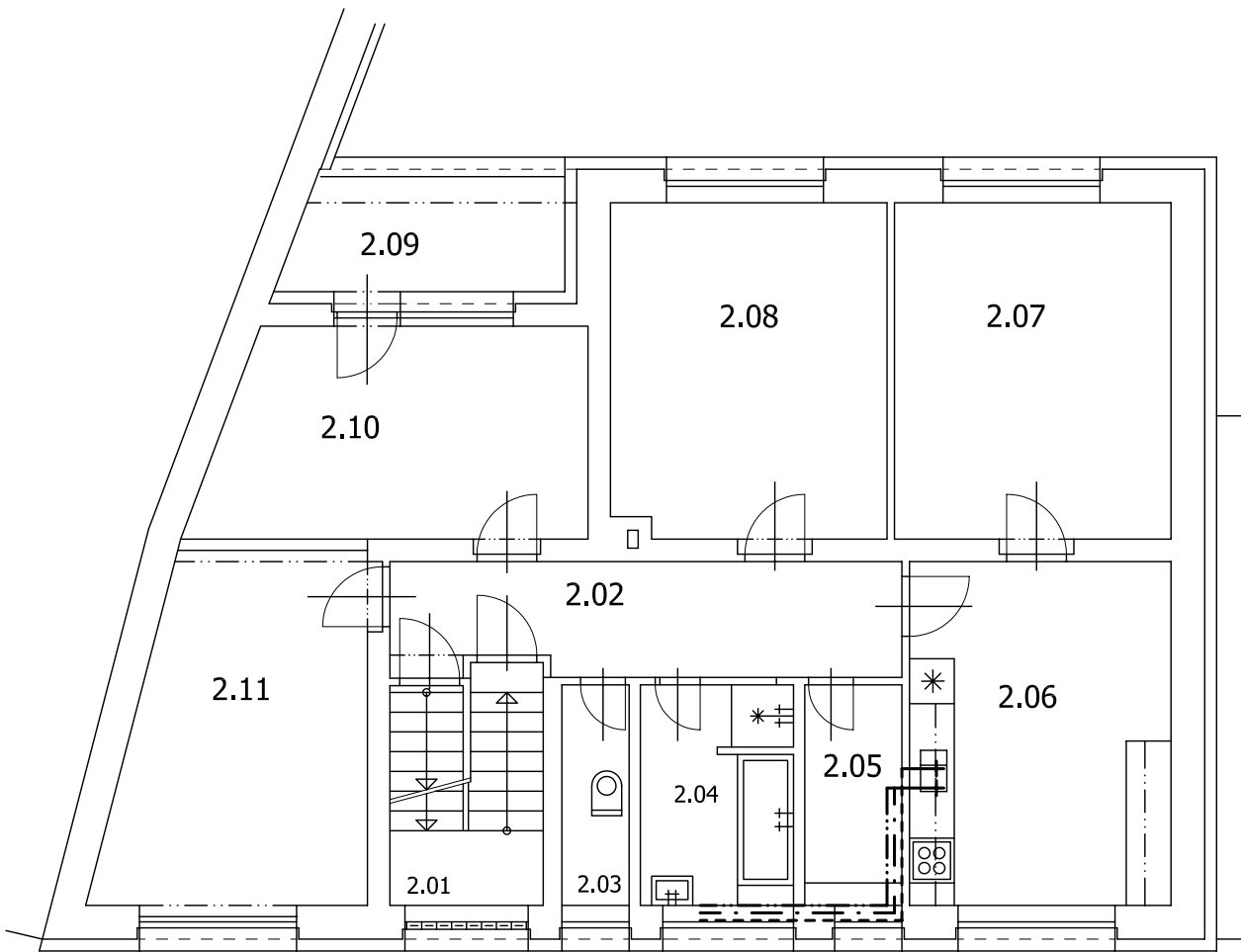

Půdorys 2.NP (patro)

Poznámky:
- V 1.NP bude nově provedena bezbariérová koupelna, kde bude třeba upravit přívody vody pro WC, umyvadlo a sprchu.
- Ve 2.NP bude instalována nově kuchyňská linka, které bude třeba přivést vodovod ke dřezu.

| | | | |
|---|---|--|--------------------------|
| 01234 m | | skupinová domácnost 3. | |
| Atelier | Projektant | Objednatel | Paré |
|  | Ing. arch. Jan Ritter | STŘEDOČESKÝ KRAJ | |
| | Poděbradská 1867/7, 288 02 Nymburk | Zborovská 11, 150 21 Praha 5 | |
| | Mob.: +420.774.285.222, E-mail: janritter.jr@gmail.com | +420.257.280.111, info@kr-s.cz | |
| | Zodp. projektant: Ing. arch. Jan Ritter, č.aut.: ČKA 02 455 | (Vyšší Hrádek, p.s.s. – Brandýs n. L.) | |
| Projekt | | Místo stavby | Datum |
| 3. Kostelec nad Labem, Neratovická 368 | | k.ú.: Kostelec n. L. 670171 | 17 X '12 |
| Navrhované úpravy | | parcely: st. 397, 417/1 | |
| | | S.Ú.: Kostelec nad Labem | |
| Obsah výkresu | | Měřítko | REVIZE 00 |
| Nové rozvody VODY | | 1:100 | Číslo výkresu F.ZI3.2 |