

NAVRHOVANÉ ÚPRAVY - Pohledy - M.: 1:100

SEVERNÍ

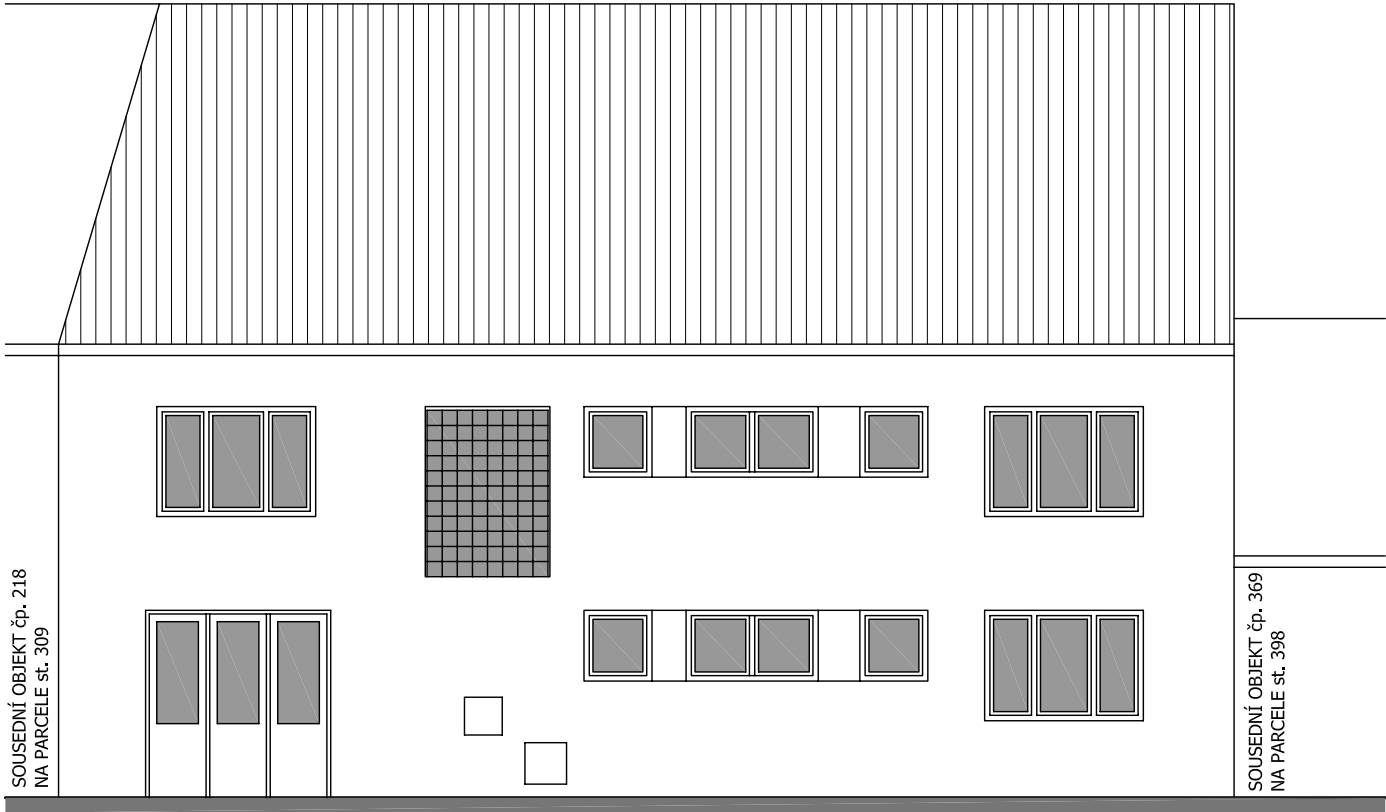

ZÁPADNÍ

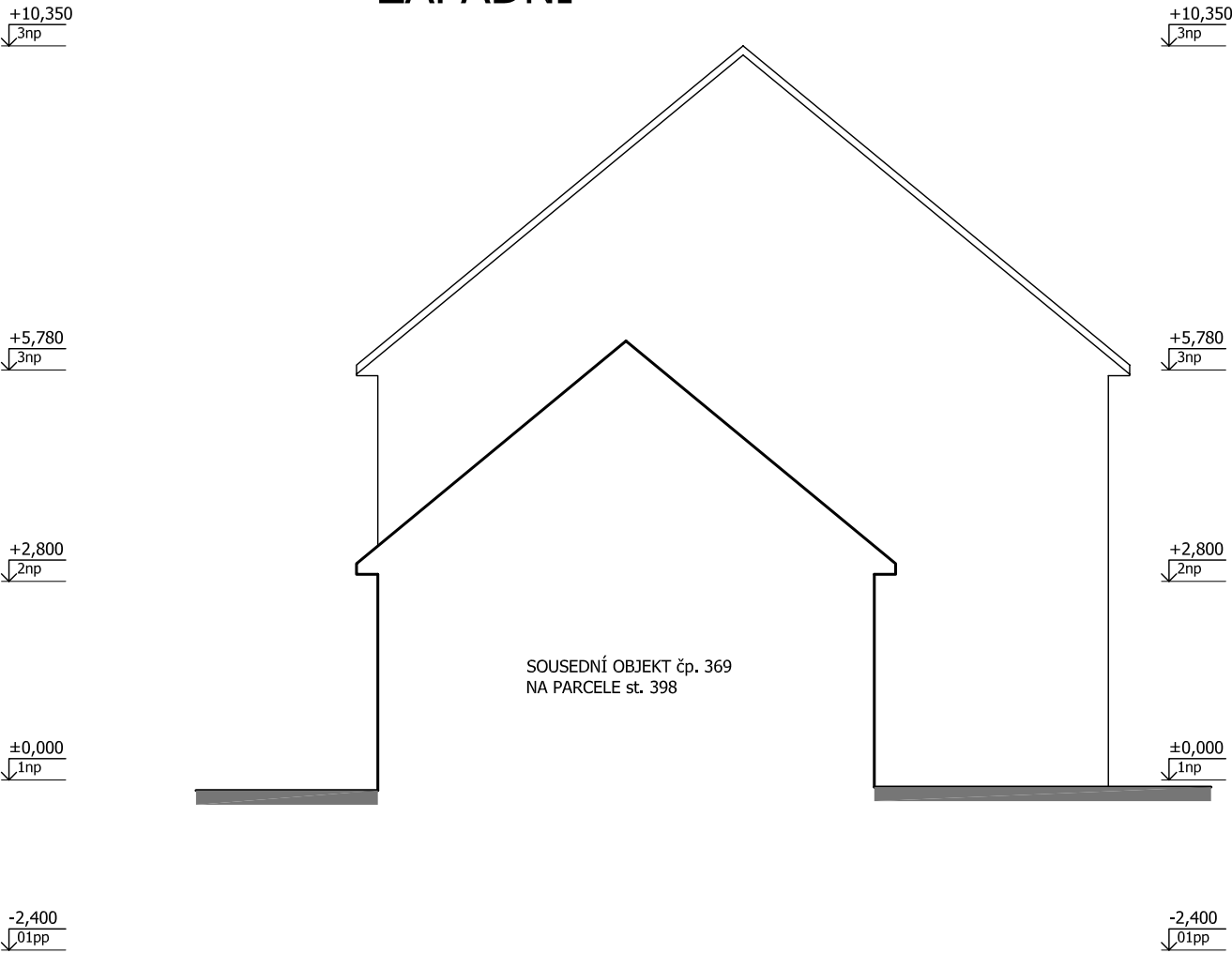

JIŽNÍ

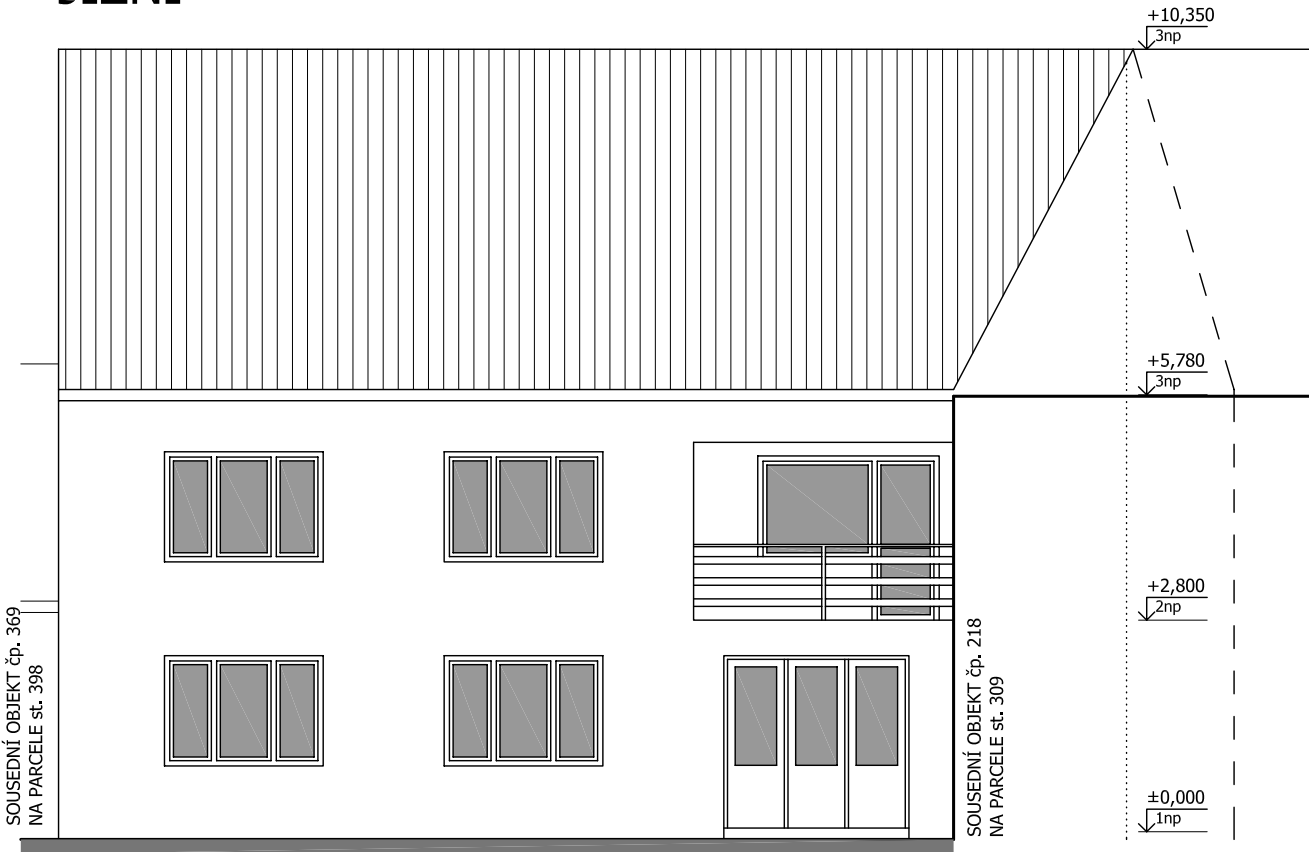

Poznámky:
- Všechny rozměry kontrolovat na stavbě. Neodměřujte z tohoto výkresu. Informujte architekta o nesrovnalostech důležitých pro realizaci.

0 1 2 3 4 m			skupinová domácnost 3.		
Atelier		Projektant		Objednatel	
RITTER		Ing. arch. Jan Ritter		STŘEDOČESKÝ KRAJ	
a r c h i t e k t i		Poděbradská 1867/7, 288 02 Nymburk		Zborovská 11, 150 21 Praha 5	
		Mob.: +420.774.285.222, E-mail: janritter.jr@gmail.com		+420.257.280.111, info@kr-s.cz	
		Zodp. projektant: Ing. arch. Jan Ritter, č.aut.: ČKA 02 455		(Vyšší Hrádek, p.s.s. – Brandýs n. L.)	
Projekt			Místo stavby		Datum
3. Kostelec nad Labem, Neratovická 368			k.ú.: Kostelec n. L. 670171		17 '12
Navrhované úpravy			parcely: st. 397, 417/1		X
			S.Ú.: Kostelec nad Labem		REVIZE 00
Obsah výkresu			Měřítko		Číslo výkresu
Pohledy fasád - návrh			1:100		F.310