

NAVRHOVANÉ ÚPRAVY - Pohledy - M.: 1:100

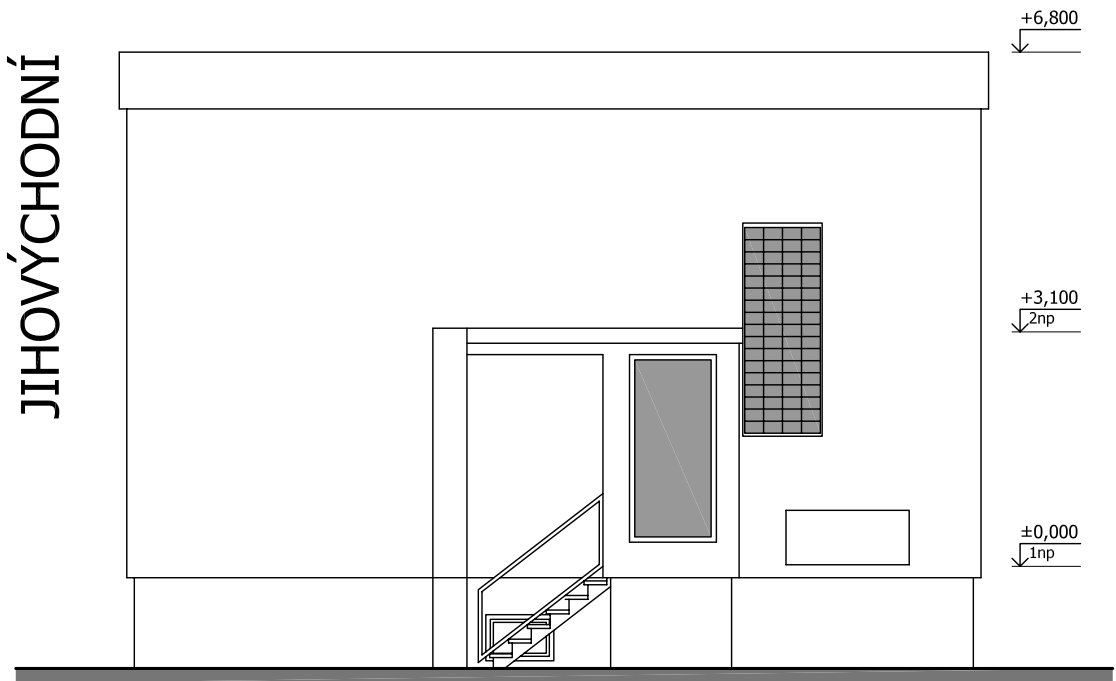
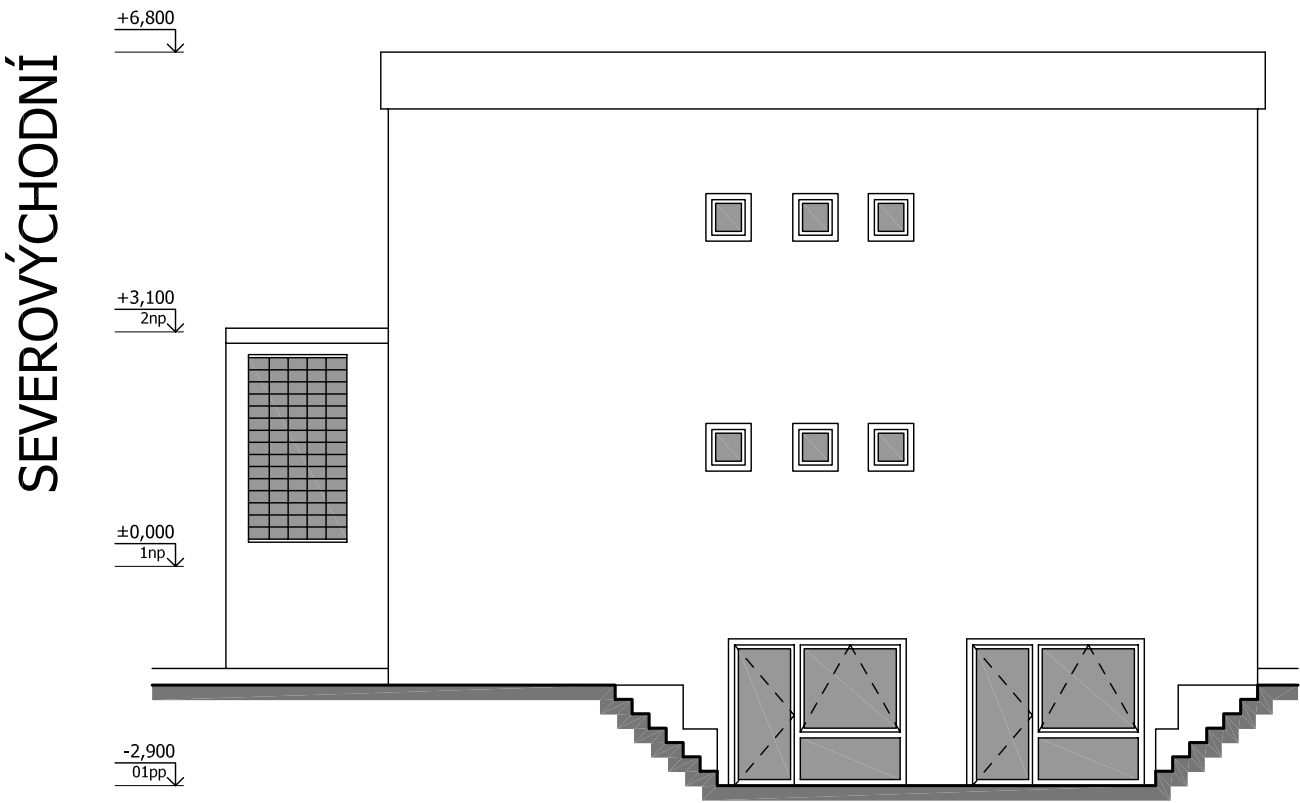
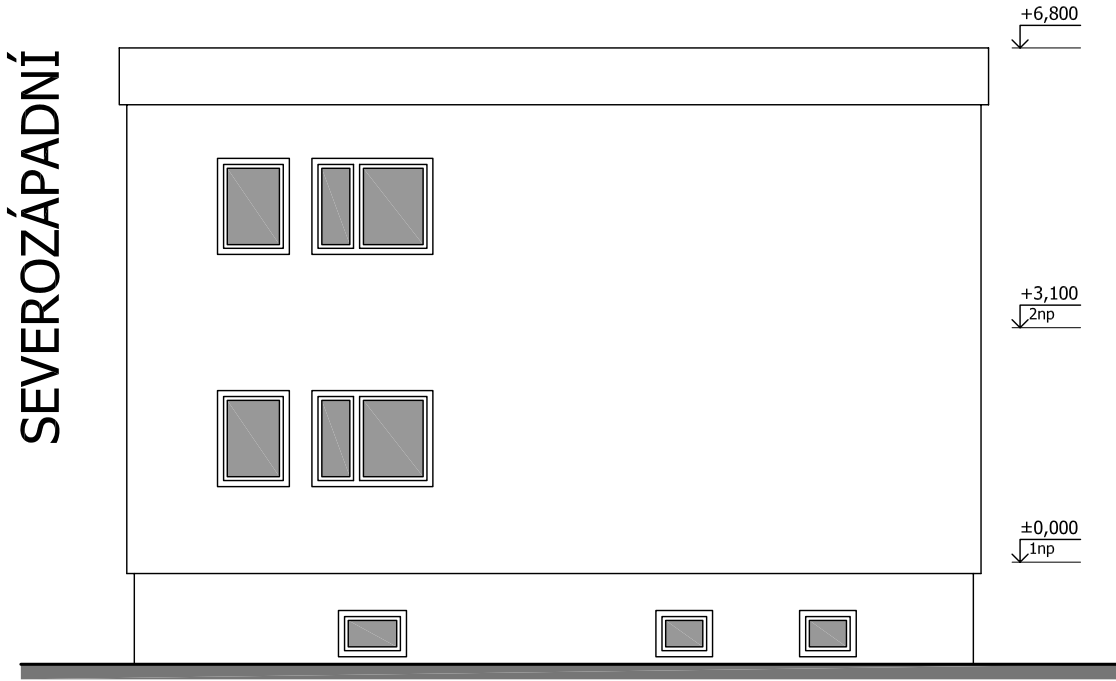
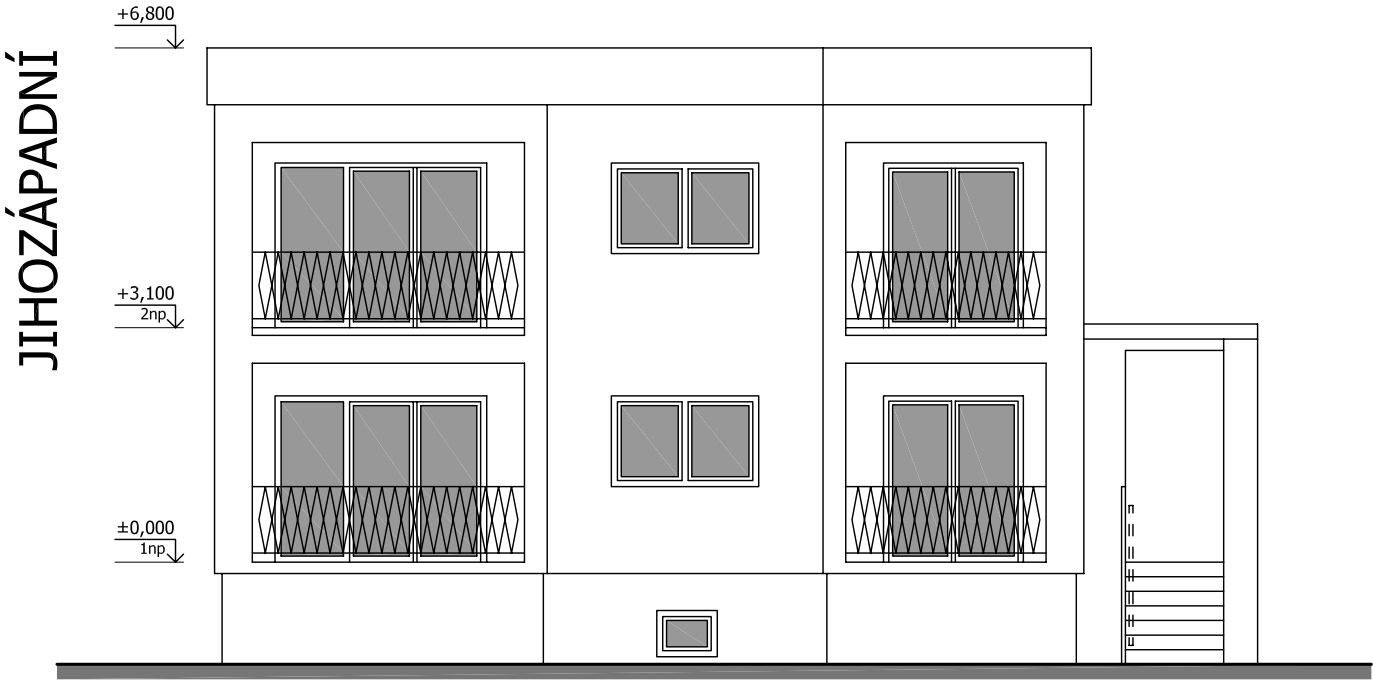

0 1 2 3 4 m			skupinová domácnost 4.	
Atelier	Projektant	Objednatel		Paré
RITTER a r c h i t e k t i	Ing. arch. Jan Ritter	STŘEDOČESKÝ KRAJ		
	Poděbradská 1867/7, 288 02 Nymburk	Zborovská 11, 150 21 Praha 5		
	Mob.: +420.774.285.222, E-mail: janritter.jr@gmail.com	+420.257.280.111, info@kr-s.cz		
	Zodp. projektant: Ing. arch. Jan Ritter, č.aut.: ČKA 02 455	(Vyšší Hrádek, p.s.s. – Brandýs n. L.)		
Projekt	Místo stavby		Datum	
4. Kostelec nad Labem, Zeyvalova 800	k.ú.: Kostelec n. L. 670171		17 '12	
Navrhované úpravy	parcely: st. 906, 837/15		REVIZE 00	
S.Ú.: Kostelec nad Labem				
Obsah výkresu	Měřítko		Číslo výkresu	
Pohledy fasád - návrh	1:100		F.410	