

### Krycí list ZBV

Název a evidenční číslo Stavby: <b>III/332, III/27212, III/3323 Štraky</b> Název stavebního objektu/provozního souboru (SO/PS): <b>Vedlejší a ostatní náklady</b>	Číslo SO/PS / / číslo Změny SO/PS: <b>VoN.102b.V/001</b>	Číslo ZBV: <b>2</b>
--	--	------------------------

Objednatel: Středočeský kraj  
 Zborovská 11, 150 21 Praha 5  
 IČ: 00066001

Zhotovitel: Skanska, a.s.  
 Křížkova 682/34a, Karlín, 186 00 Praha 8  
 IČ: 26271303 DiČ: CZ699004845

#### Rekapitulace ZBV č. 2 dle Skupin 1, 2, 3, 4, 5

část ZBV č.	Cena navrhovaných Změn záporných	Cena navrhovaných Změn kladných	Cena navrhovaných Změn záporných a Změn kladných celkem
2.1	0,00	0,00	0,00

část ZBV č.	Cena navrhovaných Změn záporných	Cena navrhovaných Změn kladných	Cena navrhovaných Změn záporných a Změn kladných celkem
2.2	0,00	0,00	0,00

část ZBV č.	Cena navrhovaných Změn záporných	Cena navrhovaných Změn kladných	Cena navrhovaných Změn záporných a Změn kladných celkem
2.3	0,00	0,00	0,00

část ZBV č.	Cena navrhovaných Změn záporných	Cena navrhovaných Změn kladných	Cena navrhovaných Změn záporných a Změn kladných celkem
2.4	-110 215,00	527 232,45	417 017,45

část ZBV č.	Cena navrhovaných Změn záporných	Cena navrhovaných Změn kladných	Cena navrhovaných Změn záporných a Změn kladných celkem
2.5	0,00	0,00	0,00

Suma ZBV č.	Cena navrhovaných Změn záporných	Cena navrhovaných Změn kladných	Cena navrhovaných Změn záporných a Změn kladných celkem
<b>2</b>	<b>-110 215,00</b>	<b>527 232,45</b>	<b>417 017,45</b>

ZBV - krycí list

Číslo paré:

## Změnový list

Název a evidenční číslo Stavby: II/332, III/27212, III/3323 Straky“	Číslo SO/PS / / číslo Změny SO/PS: VoN.102b.V /1	Číslo ZBV: 2.4
Název stavebního objektu/provozního souboru (SO/PS): Vedlejší a ostatní náklady		

Strany smlouvy o dílo objednatel č.: S-4359/DOP/2019 a zhotovitel č.: 10000143588 na realizaci uvedené Stavby uzavřené dne 3.10.2019 (dále jen Smlouva):

Objednatel: Středočeský kraj se sídlem Zborovská 11, 150 21 Praha

Zhotovitel: Skanska, a.s. se sídlem Křižíkova 682/34a, 186 00 Praha 8 - Karlín

Přílohy Změnového listu:	Paré č.	Příjemce
1. Krycí list	1	počet listů
2. Změnový list	1, 2	Objednatel
3. Zápis o projednání ocenění soupisu prací	3	Zhotovitel
4. Rozpis ocenění Změn položek ZBV	4	Projektant
5. Přehled zařazení změn do skupin	5	Stavební dozor
6. Přehled dalších dokladů	6	Supervize
Další doklady dle přehledu dokladů		
	32	počet listů

Iniciátor změny: Zhotovitel

Popis a zdůvodnění Změny: **Úprava a dopracování projektu DIO dle aktuální situace**

Při tvorbě dokumentace PDPS byl předpokládán rozsah dopravního opatření stanoven na základě předpokládaného termínu realizace stavby a předpokládaných staveb a uzavírek v okolí stavby. Vzhledem k tomu, že v okolí stavby je více dopravních uzavírek z důvodu realizace staveb v okolí, než bylo předpokládáno, je nezbytné provést úpravu dopravního opatření tak, aby nebyla narušena dopravní situace v okolí stavby. V původní dokumentaci nebyl navíc řešen příjezd směrem na Straky ve městě Nymburk, dále nebyly řešeny MK v obci Straky a umístění značek ve směru od Benátek n. Jizerou. V rámci zadání stavby bylo dále uvažováno, že realizace stavby bude probíhat celkem v šesti etapách výstavby, na základě kterého byl předložen i harmonogram výstavby a byla zpracována kalkulace na DIO v rámci šesti etap. V průběhu realizace stavby došlo ke změně počtů etap, kdy bylo nutné z hlediska okolních staveb minimalizovat množství etap výstavby. Z tohoto důvodu došlo ke změně harmonogramu výstavby a tím i změně množství etap výstavby celkově na čtyři etapy výstavby a zároveň k přepracování dokumentace a realizace DIO.

Vzhledem k tomu, že náklady na DIO v rámci šesti etap jsou v SoD rozepsány do jednotlivých objektů stavby (čtyři stavební objekty) a dané náklady po jednotlivých objektech tak nemají přímou návaznost na původní etapy výstavby, dochází v rámci tohoto ZBV pro přehlednost k odečtu nákladů v rámci původního projektu DIO (ZBV 2, ZBV 8, ZBV 9, ZBV 10) a dochází k vytvoření nové položky, zahrnující celkové náklady na DIO celé stavby (ZBV 2).

Tato změna má vliv na položky č. VON990080, VON990081, VON990082 a VON990083

Na základě této změny je vytvořena nová položka č. VON990084 - Zajištění DIO komunikace. Cena je stanovena na základě daňových dokladů (viz. Příloha č. 8 - Skutečné náklady na DIO). K nákladové ceně položky je dále připočteno 5% výrobní režie, 5% správní režie a 5% zisk.

Celková cena této změny je 417.017,50 bez DPH.

V rámci této změny dochází k řetězení změn, kdy dochází k odečtu nákladů na DIO v rámci původního projektu u objektu VoN.102a.V (ZBV č. 8), VoN.101 (ZBV č. 9) a VoN.103 (ZBV č. 10).

Jedná se o změnu nezbytnou, která je podle § 11 Směrnice R-SM-36 Krajské správy a údržby silnic Středočeského kraje (účinnost od 29.5.2017) upřesňující provádění změn závazků dle zákona č. 134/2016 Sb., o zadávání veřejných zakázek zařazena do Skupiny 4. Zároveň se jedná o práce, které nemění celkovou povahu veřejné zakázky.

Z hlediska Zákona o zadávání veřejných zakázek č. 134/2016 Sb. tato Změna nepředstavuje vznik podstatné změny závazku a dle § 222, odst. 5 se jedná o změnu nezbytnou.

Údaje v Kč bez DPH:

Cena navrhovaných Změn záporných	Cena navrhovaných Změn kladných	Cena navrhovaných Změn záporných a Změn kladných celkem	Součet absolutních hodnot Změn kladných a Změn záporných
-110 215,00	527 232,45	417 017,45	637 447,45

## Podpis vyjadřuje souhlas se Změnou:

Zhotovitel (stavbyvedoucí): Skanska, a.s.	jméno	Ing. Milan Profous	datum	16.2.2021	podpis
Projektant (autorský dozor): CR Project s.r.o.	jméno	Ing. Jan Adamů	datum		podpis
Stavební dozor: IBR Consulting, s.r.o.	jméno	Ing. Martin Kalfeřt	datum	16.2.21	podpis
Supervize (Regionální dotační kancelář)	jméno	Ing. Václav Chytil	datum		podpis
Zástupce Objednatele: KSÚS SK	jméno	Mgr. Zdeněk Dvořák, MPA	datum		podpis

Objednatel a Zhotovitel se dohodli, že u tohoto SO/PS, který je součástí uvedené Stavby, budou provedeny Změny, jež jsou podrobně popsány, zúčtovány, uhradovány a oceněny v dokumentaci této Změny. Smluvní strany shodně prohlašují, že Změny dle tohoto Změnového listu nejsou zlepšením dle čl. 13.2 Smluvních podmínek. Tento Změnový list představuje dodatek Smlouvy. Smlouva se mění v rozsahu upraveném v tomto Změnovém listu. V ostatním zůstávají práva a povinnosti Objednatele a Zhotovitele sjednané ve Smlouvě nedotčeny. Na důkaz toho připojují příslušné osoby oprávněné jednat jménem nebo v zastoupení Objednatele a Zhotovitele své podpisy.

Objednatel (Oprávněná osoba Objednatele)	jméno	Libor Lesák	datum		podpis
Zhotovitel	jméno	Michal Pfaf, Ing. Jan Lintner	datum	16.2.2021	podpis
					Číslo p

**ZÁPIS**  
**o projednání ocenění soupisu prací a ceny stavebního objektu/provozního souboru (SO/PS)**  
**pro celou ZBV číslo: 02**

Evidenční číslo a název Stavby: 1 - II/332, III/27212, III/3323 Straky
Číslo SO/PS / číslo Změny SO/PS: VoN.102b.V / 001
Číslo a název SO/PS: ETAPA 3 - SO.102b - Komunikace II/332 - Zbožíčko Číslo a název podobjektu/rozpočtu: VoN.102b.V - Vedlejší a ostatní náklady

Údaje v Kč bez DPH

Cena SO/PS dle Smlouvy
1 - zadat
613 970,00

Poznámka: Cenu všech Změn záporných v předchozích Změnách na SO/PS a cenu navrhovaných Změn záporných na SO/PS je nutno zadávat se znaménkem mínus (-).

Cena SO/PS v předchozích ZBV:

Údaje v Kč bez DPH

	Cena všech Změn záporných v předchozích Změnách na SO/PS	Cena všech Změn kladných v předchozích Změnách na SO/PS	Cena SO/PS po všech předchozích Změnách	Rozdíl ceny SO/PS po všech předchozích Změnách a ve Smlouvě
2	3 - zadat	4 - zadat	5=1+3+4	6=5-1
stavební/montážní práce	0,00	0,00	613 970,00	0,00

Cena SO/PS v této ZBV a po této ZBV:

Údaje v Kč bez DPH

	Cena navrhovaných Změn záporných na SO/PS	Cena navrhovaných Změn kladných na SO/PS	Cena všech Změn kladných na SO/PS (předchozích a navrhovaných)	Cena všech Změn kladných na SO/PS k ceně SO/PS dle Smlouvy v %
7	8 - zadat	9 - zadat	10=4+9	11=(10/1)*100
stavební/montážní práce	-110 215,00	527 232,45	527 232,45	85,87

Cena SO/PS po této ZBV: č. 001

Údaje v Kč bez DPH

	Cena všech Změn záporných na SO/PS (předchozích a navrhovaných)	Cena SO/PS po této Změně	Rozdíl ceny SO/PS po této Změně oproti ceně SO/PS dle Smlouvy	Rozdíl ceny SO/PS po této Změně oproti ceně SO/PS dle Smlouvy v %
12	13=3+8	14=1+13+10	15=14-1	16=(15/1)*100
stavební/montážní práce	-110 215,00	1 030 987,45	417 017,45	67,92

**Vyjádření (souhlasím x nesouhlasím) jméno, datum, podpis**

Zhotovitel (stavbyvedoucí):

Ing. Milan Profous

Projektant (autorský dozor):

Ing. Jan Adamů

Stavební dozor:

Ing. Martin Kalfeřt

Zástupce Objednatele:

Mgr. Zdeněk Dvořák, MPA

Supervize (RDK):

Ing. Václav Chytil

Zaměstnanec KSÚS SK odpovědný za cenové projednání Změny:

Ing. Jan Fidler, DiS.

2021



3.6.20.9

## Rozpis ocenění změn položek - pro ZBV číslo: 02.4

Evidenční číslo a název Stavby:

1 - II/332, III/27212, III/3323 Straky

Číslo a název stavebního objektu/provozního souboru (SO/PS):

ETAPA 3 - SO.102b - Komunikace II/332 - Zbožíčko

Číslo a název podobjektu/rozpočtu:

VoN.102b.V - Vedlejší a ostatní náklady

Změna soupisu prací (SO/PS)

001

Skupina Změn: 4

Poř. č. pol.	Kód položky	Název položky	m.j.	Množství ve Smlouvě	Množství ve Změně	Množství rozdílu	Cena za m.j. v Kč	Cena celkem ve Smlouvě v Kč	Změny záporné v Kč	Změny kladné v Kč	Cena celkem ve Změně v Kč	Rozdíl cen celkem v Kč	Rozdíl cen celkem v %
1	2	3	4	5	6	7	8	9	10	11	12	13	14
12	VON99008 0.	Dopracování a projednání návrhu dočasných dopravních opatření	SOUBO R	1,000	0,000	-1,000	1 379,00	1 379,00	-1 379,00	0,00	0,00	-1 379,00	-100,00
13	VON99008 1.	Dopravně - inženýrské opatření - zřízení	SOUBO R	1,000	0,000	-1,000	4 022,00	4 022,00	-4 022,00	0,00	0,00	-4 022,00	-100,00
14	VON99008 2.	Dopravně - inženýrské opatření - údržba (pronájem)	SOUBO R	1,000	0,000	-1,000	101 366,00	101 366,00	-101 366,00	0,00	0,00	-101 366,00	-100,00
15	VON99008 3.	Dopravně - inženýrské opatření - odstranění	SOUBO R	1,000	0,000	-1,000	3 448,00	3 448,00	-3 448,00	0,00	0,00	-3 448,00	-100,00
<b>Nové položky</b>													
21	VON99008 4.	Zajištění DIO komunikace	SOUBO R	0,000	1,000	1,000	527 232,45	0,00	0,00	527 232,45	527 232,45	527 232,45	100,00
<b>Celkem</b>								110 215,00	-110 215,00	527 232,45	527 232,45	417 017,45	378,37

Za Zhotovitele:

Datum: 16. 2. 2021



Za Objednatele:

Datum:

PŘEHLED ZARÁZENÍ ZMĚN DO SKUPIN

Název a evidenční číslo Stavby:		II/332, III/27212, III/3323 Straky <sup>66</sup>
1	Přijaté smluvní částka bez rezervy a DPH	45 289 785,06
2=1+19+20	Aktuální smluvní částka (cena stavby)	45 098 828,41
	Aktuální smluvní částka (cena stavby) včetně DPH	55 658 582,38
3=(2/1)*100	Procento změny Přijaté smluvní částky	101,57%
4=(25/1)*100	Středování vyhrazených změn (Skupina 1)	0,00%
5=(26/1)*100	Středování záporných položek (Skupina 2)	0,00%
40=(19/1)*100	Středování limitu 15 % pro podléhající změny (Změny záporné dle § 14, odst. (2), písm. b)	-0,27%

6=32+36	Suma Změn kladných a Změn záporných Skupiny 3 a Skupiny 4	709 043,35
7=10/1*100	Středování limitu 30 % - součet Skupiny 3 a Skupiny 4	1,57%
8=1*0,3	Zákonný limit 30 % pro Skupinu 3 a Skupinu 4	13 586 935,52

9=(32A/1)*100	Středování limitu 50 % Skupina 3	0,49%
10=(32A/1)*100	Středování limitu 50 % Skupina 4	1,61%
10A=(32A+32B)	Suma absolutních hodnot Změn kladných a Změn záporných pro Skupinu 3 a Skupinu 4	952 721,30
11=1*0,5	Zákonný limit 50 % pro Skupinu 3 a Skupinu 4	22 644 092,53

12=(33)	Středování limitu 15 %	0,00%
13=(A0507)+30	Středování limitu 137 366 000 Kč	0,00
14=(13/366000)*37		137 366 000,00

SO	ZBV č.	Název SO/PS / předmět Změny	Změny záporné (žadávat se znaménkem minus)	Změny kladné	Hodnota ZBV	- 1 -			- 2 -			- 3 -			- 4 -			- 5 -				
						Změny záporné (žadávat se znaménkem minus)	Změny kladné	Suma Změn záporných a Změn kladných	Změny záporné (žadávat se znaménkem minus)	Změny kladné	Suma Změn záporných a Změn kladných	Změny záporné (žadávat se znaménkem minus)	Změny kladné	Suma Změn záporných a Změn kladných	Změny záporné (žadávat se znaménkem minus)	Změny kladné	Suma Změn záporných a Změn kladných	Změny záporné (žadávat se znaménkem minus)	Změny kladné	Suma Změn záporných a Změn kladných		
16	17	18	19=23+26+29+33	20=24+27+30+34	21=10+20	23	24	25=23+24	26	27	28=26+27	29	30	32=29+30	32A=ABS(29)+30	33	34	35=33+34	36A=ABS(33)+34	37	38	39=(A05107)+30*37
		II/332, III/27212, III/3323 Straky <sup>66</sup>	- 121 839,89	820 882,35	709 043,35	0,00	0,00	0,00	0,00	0,00	0,00	322 285,00	322 285,00	322 285,00	322 285,00	- 121 839,89	809 297,33	486 759,35	730 436,25	0,00	0,00	39(A05107)+30*37
ETAPA 5(SO 1020.H)	01	Komunikace SO332 - Zbožička	- 11 624,00	300 549,90	289 925,90			0,00			0,00		222 285,00	222 285,00	222 285,00	- 11 624,00	61 364,90	59 740,90	92 590,50			0,00
ETAPA 5(SO 1020.V)	02	Vedlejší a ostatní náklady / Úprava a doplnění DIO do akustické situace	- 110 215,89	520 332,45	410 116,45			0,00			0,00		100 000,00	100 000,00	100 000,00	- 110 215,89	527 232,45	417 617,43	437 845,75			0,00

Poznámka: Formulář má informativní charakter a zobrazuje stav k datu předložení Zmínového listu.

## Přehled dalších dokladů

Číslo ZBV:	2
Název a evidenční číslo stavby:	III/332, III/27212, III/3323 Straky“
Název stavebního objektu / provozního souboru (SC/PS):	Vedlejší a ostatní náklady
Číslo SC/PS / číslo změny SC/PS:	VoN.102b.V/001

Doklad	Součást dokumentace ZBV	
	ANO (počet listů)	NE - Uloženo
07 Soupis prací	4	
08 Náklady na DIO	24	
09 Vyjádření AD č. 1	1	
10 Vyjádření TDS ZBV č. 2	1	
11 Cenová kalkulace položky č. VON990084	1	
12 Celkové skutečné náklady na DIO - rekapitulace	1	
Počet listů celkem	32	



## SOUPIS PRACÍ

**Stavba:** 1 II/332, III/27212, III/3323 Straky

**Objekt:** ETAPA 3 SO.102b - Komunikace II/332 - Zbožičko

**Rozpočet:** VoN.102b.V Vedlejší a ostatní náklady

**Objednavatel:** Středočeský kraj

**Zhotovitel dokumentace:**

**Zhotovitel:** Skanska a.s.

**Základní cena:** 613 970,00 Kč

**Cena celková:** 1 030 987,45 Kč

**DPH:** 216 507,36 Kč

**Cena s daní:** 1 247 494,81 Kč

**Popis:**

**Vypracoval zadání:**

**Vypracoval nabídku:**

**Datum zadání:**

**Datum vypracování nabídky:**





## POLOŽKY SOUPISU PRACÍ

Stavba: 1 II/332, III/27212, III/3323 Straky  
 Objekt: ETAPA 3 SO.102b - Komunikace II/332 - Zbožíčko  
 Rozpočet: VoN.102b.V Vedlejší a ostatní náklady

Poř.č.	Položka	Typ	PKV	Název	MJ	Počet MJ	J.cena	Celkem
1	VON990002	N		Oplocení stavby a staveniště mobilním oplocením	SOUBOR	1,000	11 493,00	11 493,00
2	VON990004	N		Vytýčení hranic pozemků při provádění stavby	SOUBOR	1,000	2 299,00	2 299,00
3	VON990005	N		Zhotovení podrobné pasportizace stávajících nemovitostí a staveb, které mohou být výstavbou dotčeny	SOUBOR	1,000	114 928,00	114 928,00
4	VON990007	N		Zajištění vytýčení podzemních zařízení, a v případě jejich křížení či souběhu v otevřeném výkopu, jejich písemné předání zpět jejich správcům před zásypem	SOUBOR	1,000	5 746,00	5 746,00
5	VON990009	N		Zajištění povolení zvláštního užívání komunikací v souladu s postupem výstavby, včetně správních poplatků a povolení k užívání dalších, stavbou dotčených pozemků	SOUBOR	1,000	2 299,00	2 299,00
6	VON990011	N		Zajištění provozu a funkčnosti stávajících komunikací které budou při realizaci stavby její realizací dotčeny	SOUBOR	1,000	85 986,00	85 986,00
7	VON990012	N		Zajištění čistoty na staveništi a v jeho okolí, zajištění každodenního čištění komunikací dotčených provozem zhotovitele	SOUBOR	1,000	57 464,00	57 464,00
8	VON990013	N		Fotodokumentace průběhu díla; zhotovitel zajistí a předá objednateli průběžnou fotodokumentaci realizace díla. Fotodokumentace bude dokladovat průběh díla a bud	SOUBOR	1,000	2 299,00	2 299,00
9	VON990014	N		Péče o nepředané objekty a konstrukce stavby, jejich ošetřování, zimní opatření, nutný rozsah pojištění	SOUBOR	1,000	5 746,00	5 746,00
10	VON990015	N		Příprava a provedení předepsaných zkoušek dle PD - zkoušky pro určení zhutnění pláně	KUS	15,000	575,00	8 625,00



## POLOŽKY SOUPISU PRACÍ

Stavba: 1 II/332, III/27212, III/3323 Straky  
 Objekt: ETAPA 3 SO.102b - Komunikace II/332 - Zbožičko  
 Rozpočet: VoN.102b.V Vedlejší a ostatní náklady

Poř.č.	Položka	Typ	PKV	Název	MJ	Počet MJ	J.cena	Celkem
11	VON990018		N	Inženýrská a kompletační činnost zhotovitele	SOUBOR	1,000	28 732,00	28 732,00
12	VON990080		N	Dopracování a projednání návrhu dočasných dopravních opatření	SOUBOR	1,000	1 379,00	1 379,00
	ZBV:		02	ZBV č. 2 - Úprava a dopracování DIO dle aktuální situace		-1,000		-1 379,00
				aktuální množství		0,000		0,00
13	VON990081		N	Dopravně - inženýrské opatření - zřízení	SOUBOR	1,000	4 022,00	4 022,00
	ZBV:		02	ZBV č. 2 - Úprava a dopracování DIO dle aktuální situace		-1,000		-4 022,00
				aktuální množství		0,000		0,00
14	VON990082		N	Dopravně - inženýrské opatření - údržba (pronájem)	SOUBOR	1,000	101 366,00	101 366,00
	ZBV:		02	ZBV č. 2 - Úprava a dopracování DIO dle aktuální situace		-1,000		-101 366,00
				aktuální množství		0,000		0,00
15	VON990083		N	Dopravně - inženýrské opatření - odstranění	SOUBOR	1,000	3 448,00	3 448,00
	ZBV:		02	ZBV č. 2 - Úprava a dopracování DIO dle aktuální situace		-1,000		-3 448,00
				aktuální množství		0,000		0,00



## POLOŽKY SOUPISU PRACÍ

Stavba: 1 II/332, III/27212, III/3323 Straky  
 Objekt: ETAPA 3 SO.102b - Komunikace II/332 - Zbožičko  
 Rozpočet: VoN.102b.V Vedlejší a ostatní náklady

Poř.č.	Položka	Typ	PKV	Název	MJ	Počet MJ	J.cena	Celkem
16	ON990001-A		N	Zajištění činnosti odpovědného geodeta zhotovitele - vytyčení stavby	SOUBOR	1,000	28 732,00	28 732,00
17	ON990001-B		N	Zajištění činnosti odpovědného geodeta zhotovitele - zaměření skutečného provedení stavby	SOUBOR	1,000	11 493,00	11 493,00
18	ON990001-C		N	Vyhotovení geometrického plánu	SOUBOR	1,000	28 732,00	28 732,00
19	ON990002-A		N	Zhotovení realizační dokumentace stavby	SOUBOR	1,000	91 942,00	91 942,00
20	ON990002-B		N	Zhotovení dokumentace skutečného provedení díla	SOUBOR	1,000	17 239,00	17 239,00
21	VON990084		N	Zajištění DIO komunikace	SOUBOR	0,000	527 232,45	0,00
	ZBV:							
		02		ZBV č. 2 - Úprava a dopracování DIO dle aktuální situace		1,000		527 232,45
				aktuální množství		1,000		527 232,45
<b>Celkem:</b>								<b>1 030 987,45</b>

## Dodací list

Číslo:D20191525

Dodavatel: SEDOZ DZ s.r.o.		
Primátorská 296/38 180 00 Praha 8		
IČ:24218537	DIČ:CZ24218537	
Korespondenční adresa: Poděbradova 1751, 289 22 Lysá nad Labem		

Odběratel: Skanska a.s.	
Křížíkova 682 18600 Praha	
IČ:26271303	DIČ:
Korespondenční adresa:	

Datum vystavení dokladu: 19.12.2019

Vystavil : Opletalová Běla, +420 728 709 723,

Montáž svislého DZ a nástřik vodorovného DZ na akci: Straky.

## svislé DZ

Název	Mn.	Jedotka	Kč/J	Sleva %	Cena po slevě	Celkem	DPH%
E2b - tvar křížovatky	1,0	ks	785,00	0,00	785,00	785,00	21,00
montáž značky na sloupek	2,0	ks	150,00	0,00	150,00	300,00	21,00
P2 - hlavní pozemní komunikace	1,0	ks	785,00	0,00	785,00	785,00	21,00
sloupek Fe pozink 3500mm 60/2	1,0	ks	455,00	0,00	455,00	455,00	21,00
výkop a betonáž sloupku	1,0	ks	500,00	0,00	500,00	500,00	21,00
Celkem :						2825,00,-	+ DPH

## VDZ

Název	Mn.	Jedotka	Kč/J	Sleva %	Cena po slevě	Celkem	DPH%
V1a - podélná čára souvislá, 0,125, bílá	232,0	bm	11,00	0,00	11,00	2552,00	21,00
V2b - podélná čára přerušovaná, 0,125, bílá	100,0	bm	11,00	0,00	11,00	1100,00	21,00
V2b - podélná čára přerušovaná, 0,25, bílá	38,0	bm	22,00	0,00	22,00	836,00	21,00
V4 - vodící čára, 0,25, bílá	289,5	bm	22,00	0,00	22,00	6369,00	21,00
Celkem :						10857,00,-	+ DPH

Celkem:

13682,- + DPH

Dle rozpočtu v SOD 10000143981

SDZ - etapa 3, položky č. 404442300, 404452250, 914111111, 914511112

VDZ - etapa 3, položky č. 915111112, 915111122, 915121112, 915121122

Sazba DPH	Základ (Kč)	Výše DPH (Kč)	Celkem s DPH (Kč)	K úhradě : 16555,20 Kč
21.0	13682,00	2873,22	16555,20	Razítko a podpis : 
15.0	0,00	0,00		
Poštou	Převzal :			

Vytvořeno v DOZ-IS, © Servis-net.cz s.r.o.

Číslo:D20191525

Page 1 of 1

SOULASÍ  
PROFOSSKANSKA Skanska a.s.  
Křížíkova 682/34a  
Karlín, 186 00 Praha 8

## Dodací list

Číslo:D20191225

Dodavatel:		<b>SEDOZ</b>
SEDOZ DZ s.r.o.		
Primátorská 296/38 180 00 Praha 8		
IČ:24218537	DIČ:CZ24218537	
Korespondenční adresa: Poděbradova 1751, 289 22 Lysá nad Labem		

Odběratel:		
Skanska a.s.		
Křížkova 682 18600 Praha		
IČ:26271303	DIČ:	
Korespondenční adresa:		

Datum vystavení dokladu: 19.12.2019

Vystavil : Opletalová Běla, +420 728 709 723,

Pronájem dopravního značení pro realizaci stavby: Straky dle CN

Etapa 1 14.10.2019 - 16.10.2019 3 dny

Název	Mn.	J.	Dny	Kč/J	Sleva %	Cena po slevě	Celkem	DPH%
B1 - zákaz vjezdu všech vozidel v obou směrech	3,0	ks	3	15,00	33,33	10,00	90,00	21,00
B24a - zákaz odbočení vpravo	1,0	ks	3	15,00	33,33	10,00	30,00	21,00
B28 - zákaz zastavení	2,0	ks	3	15,00	33,33	10,00	60,00	21,00
E13 - text nebo symbol 500 x 150	5,0	ks	3	15,00	33,33	10,00	150,00	21,00
E3a - vzdálenost	4,0	ks	3	15,00	33,33	10,00	120,00	21,00
IP10a - slepá pozemní komunikace	2,0	ks	3	15,00	33,33	10,00	60,00	21,00
IP10b - návěst před slepou pozemní komunikací	3,0	ks	3	15,00	33,33	10,00	90,00	21,00
IP22 - změna organizace dopravy	4,0	ks	3	30,00	50,00	15,00	180,00	21,00
IP4b - jednosměrný provoz	1,0	ks	3	15,00	33,33	10,00	30,00	21,00
IS11a - návěst před objíždkou	1,0	ks	3	30,00	50,00	15,00	45,00	21,00
IS11b - směrová tabule pro vyznačení objíždky	10,0	ks	3	15,00	33,33	10,00	300,00	21,00
IS11c - směrová tabule pro vyznačení objíždky	6,0	ks	3	15,00	33,33	10,00	180,00	21,00
koncové světlo	2,0	ks	3	220,00	25,00	165,00	990,00	21,00
noční blikáč	1,0	ks	3	65,00	23,08	50,00	150,00	21,00
Z2 - zábrana pro označení uzavírky 1,0m	2,0	ks	3	15,00	33,33	10,00	60,00	21,00
<b>Celkem :</b>							<b>2535,00,- + DPH</b>	

## Jednorázové položky

Název	Mn.	j.	Kč/J	Sleva %	Cena po slevě	Celkem	DPH%
dočasné ukončení platnosti DZ	5,0	ks	50,00	100,00	0,00	0,00	21,00
doprava paušál	1,0	ks	480,00	0,00	480,00	480,00	21,00
montáž	47,0	ks	50,00	0,00	50,00	2350,00	21,00
výřez na malou DZ	15,0	ks	100,00	100,00	0,00	0,00	21,00
výřez na velkou DZ	5,0	ks	300,00	100,00	0,00	0,00	21,00



zpracování DIO + zajištění DIR KOMPLET	1,0	ks	7500,00	0,00	7500,00	7500,00	21,00
Celkem :							10330,00,- + DPH

**Etapa 2 17.10.2019 - 21.10.2019 5 dní**

Název	Mn.	J.	Dny	Kč/J	Sleva %	Cena po slevě	Celkem	DPH%
Z2 - zábrana pro označení uzavírky 1,0m	2,0	ks	5	15,00	33,33	10,00	100,00	21,00
noční blikáč	1,0	ks	5	65,00	23,08	50,00	250,00	21,00
koncové světlo	2,0	ks	5	220,00	25,00	165,00	1650,00	21,00
IS11c - směrová tabule pro vyznačení objížďky	6,0	ks	5	15,00	33,33	10,00	300,00	21,00
IS11b - směrová tabule pro vyznačení objížďky	10,0	ks	5	15,00	33,33	10,00	500,00	21,00
IS11a - návěst před objížďkou	1,0	ks	5	30,00	50,00	15,00	75,00	21,00
IP4b - jednosměrný provoz	1,0	ks	5	15,00	33,33	10,00	50,00	21,00
IP22 - změna organizace dopravy	4,0	ks	5	30,00	50,00	15,00	300,00	21,00
IP10b - návěst před slepou pozemní komunikací	3,0	ks	5	15,00	33,33	10,00	150,00	21,00
IP10a - slepá pozemní komunikace	2,0	ks	5	15,00	33,33	10,00	100,00	21,00
E3a - vzdálenost	4,0	ks	5	15,00	33,33	10,00	200,00	21,00
E13 - text nebo symbol 500 x 150	5,0	ks	5	15,00	33,33	10,00	250,00	21,00
B28 - zákaz zastavení	2,0	ks	5	15,00	33,33	10,00	100,00	21,00
B24a - zákaz odbočení vpravo	1,0	ks	5	15,00	33,33	10,00	50,00	21,00
B1 - zákaz vjezdu všech vozidel v obou směrech	3,0	ks	5	15,00	33,33	10,00	150,00	21,00
plotová zábrana 1x2m - samostojná	40,0	bm	5	7,00	28,57	5,00	1000,00	21,00
Celkem :							5225,00,- + DPH	

**Jednorázové položky**

Název	Mn.	j.	Kč/J	Sleva %	Cena po slevě	Celkem	DPH%
montáž	20,0	ks	50,00	0,00	50,00	1000,00	21,00
doprava paušál	1,0	ks	480,00	0,00	480,00	480,00	21,00
Celkem :							1480,00,- + DPH

**Etapa 3 22.10.2019 - 30.11.2019 40 dní**

Název	Mn.	J.	Dny	Kč/J	Sleva %	Cena po slevě	Celkem	DPH%
plotová zábrana 1x2m - samostojná	40,0	bm	40	7,00	28,57	5,00	8000,00	21,00
B1 - zákaz vjezdu všech vozidel v obou směrech	7,0	ks	40	15,00	33,33	10,00	2800,00	21,00
B24a - zákaz odbočení vpravo	1,0	ks	40	15,00	33,33	10,00	400,00	21,00
B28 - zákaz zastavení	2,0	ks	40	15,00	33,33	10,00	800,00	21,00
E13 - text nebo symbol 500 x 150	5,0	ks	40	15,00	33,33	10,00	2000,00	21,00
E3a - vzdálenost	6,0	ks	40	15,00	33,33	10,00	2400,00	21,00
IP10a - slepá pozemní komunikace	4,0	ks	40	15,00	33,33	10,00	1600,00	21,00



IP10b - návěst před slepou pozemní komunikací	3,0	ks	40	15,00	33,33	10,00	1200,00	21,00
IP22 - změna organizace dopravy	4,0	ks	40	30,00	50,00	15,00	2400,00	21,00
IP4b - jednosměrný provoz	1,0	ks	40	15,00	33,33	10,00	400,00	21,00
IS11a - návěst před objíždkou	1,0	ks	40	30,00	50,00	15,00	600,00	21,00
IS11b - směrová tabule pro vyznačení objíždky	10,0	ks	40	15,00	33,33	10,00	4000,00	21,00
IS11c - směrová tabule pro vyznačení objíždky	6,0	ks	40	15,00	33,33	10,00	2400,00	21,00
koncové světlo	2,0	ks	40	220,00	25,00	165,00	13200,00	21,00
noční blikáč	1,0	ks	40	65,00	23,08	50,00	2000,00	21,00
Z2 - zábrana pro označení uzavírky 1,0m	2,0	ks	40	15,00	33,33	10,00	800,00	21,00
<b>Celkem :</b>							<b>45000,00,- + DPH</b>	

#### Jednorázové položky

Název	Mn.	j.	Kč/J	Sleva %	Cena po slevě	Celkem	DPH%
doprava paušál	1,0	ks	480,00	0,00	480,00	480,00	21,00
montáž	8,0	ks	50,00	0,00	50,00	400,00	21,00
<b>Celkem :</b>						<b>880,00,- + DPH</b>	

#### Etapa 4 1.12.2019 - 1.12.2019 1 den

Název	Mn.	J.	Dny	Kč/J	Sleva %	Cena po slevě	Celkem	DPH%
Z2 - zábrana pro označení uzavírky 1,0m	2,0	ks	1	15,00	33,33	10,00	20,00	21,00
noční blikáč	1,0	ks	1	65,00	23,08	50,00	50,00	21,00
koncové světlo	2,0	ks	1	220,00	25,00	165,00	330,00	21,00
IS11c - směrová tabule pro vyznačení objíždky	6,0	ks	1	15,00	33,33	10,00	60,00	21,00
IS11b - směrová tabule pro vyznačení objíždky	10,0	ks	1	15,00	33,33	10,00	100,00	21,00
IS11a - návěst před objíždkou	1,0	ks	1	30,00	50,00	15,00	15,00	21,00
IP4b - jednosměrný provoz	1,0	ks	1	15,00	33,33	10,00	10,00	21,00
IP22 - změna organizace dopravy	8,0	ks	1	30,00	50,00	15,00	120,00	21,00
IP10b - návěst před slepou pozemní komunikací	3,0	ks	1	15,00	33,33	10,00	30,00	21,00
IP10a - slepá pozemní komunikace	4,0	ks	1	15,00	33,33	10,00	40,00	21,00
E3a - vzdálenost	6,0	ks	1	15,00	33,33	10,00	60,00	21,00
E13 - text nebo symbol 500 x 150	5,0	ks	1	15,00	33,33	10,00	50,00	21,00
B28 - zákaz zastavení	2,0	ks	1	15,00	33,33	10,00	20,00	21,00
B24a - zákaz odbočení vpravo	1,0	ks	1	15,00	33,33	10,00	10,00	21,00
B1 - zákaz vjezdu všech vozidel v obou směrech	7,0	ks	1	15,00	33,33	10,00	70,00	21,00
plotová zábrana 1x2m - samostojná	40,0	bm	1	7,00	28,57	5,00	200,00	21,00
A7a - nerovnost vozovky	2,0	ks	1	15,00	33,33	10,00	20,00	21,00
B20a - nejvyšší dovolená rychlost	5,0	ks	1	15,00	33,33	10,00	50,00	21,00



Celkem : 1255,00,- + DPH

Jednorázové položky

Název	Mn.	j.	Kč/J	Sleva %	Cena po slevě	Celkem	DPH%
montáž	11,0	ks	50,00	0,00	50,00	550,00	21,00
doprava paušál	1,0	ks	480,00	0,00	480,00	480,00	21,00
demontáž	75,0	ks	50,00	0,00	50,00	3750,00	21,00
výřez na velkou DZ	4,0	ks	300,00	100,00	0,00	0,00	21,00
Celkem :						4780,00,-	+ DPH

Etapa 5 2.12.2019 - 31.12.2019 30 dní

Název	Mn.	J.	Dny	Kč/J	Sleva %	Cena po slevě	Celkem	DPH%
B20a - nejvyšší dovolená rychlost	5,0	ks	30	15,00	33,33	10,00	1500,00	21,00
A7a - nerovnost vozovky	2,0	ks	30	15,00	33,33	10,00	600,00	21,00
IP22 - změna organizace dopravy	4,0	ks	30	30,00	50,00	15,00	1800,00	21,00
Celkem :							3900,00,-	+ DPH

Jednorázové položky

Název	Mn.	j.	Kč/J	Sleva %	Cena po slevě	Celkem	DPH%
zpracování DIO + zajištění DIR KOMPLET	1,0	ks	5000,00	25,00	3750,00	3750,00	21,00
Celkem :						3750,00,-	+ DPH

Celkem za dopravní značení

57915,- + DPH

Celkem za ostatní služby

21220,- + DPH

Sazba DPH	Základ (Kč)	Výše DPH (Kč)	Celkem s DPH (Kč)	K úhradě : 95753,40 Kč
21.0	79135,00	16618,35	95753,40	Razítko a podpis : <b>SEDC</b> Právní sídlo 296/ IČ: 242 18 5 tel. 693 476 00
15.0	0,00	0,00		
Poštou	Převzal :			

**SKANSKA Skanska a.s.**  
Křižíkova 662/34a  
0341 Kerlan, 186 00 Praha 6

*POHLAS*  
*PROFOUS*  



Dodavatel:  
**SEDOZ**  
 SEDOZ DZ s.r.o.  
 Primátorská 296/38  
 180 00 Praha 8  
 IČ:24218537 DIČ:CZ24218537  
 Korespondenční adresa:  
 Poděbradova 1751, 289 22 Lysá nad Labem

Odběratel:  
 Skanska a.s.  
 Křížkova 682  
 18600 Praha  
 IČ:26271303 DIČ:  
 Korespondenční adresa:

Datum vystavení dokladu: 6.3.2020

Vystavil : Opletalová Běla, +420 728 709 723,

Pronájem dopravního značení pro realizaci stavby: Straky dle CN

leden - únor 2020 1.1.2020 - 29.2.2020 60 dní

Název	Mn.	J.	Dny	Kč/J	Sleva %	Cena po slevě	Celkem	DPH%
IP22 - změna organizace dopravy	4,0	ks	60	30,00	50,00	15,00	3600,00	21,00
A7a - nerovnost vozovky	2,0	ks	60	15,00	33,33	10,00	1200,00	21,00
B20a - nejvyšší dovolená rychlost	5,0	ks	60	15,00	33,33	10,00	3000,00	21,00
<b>Celkem :</b>							<b>7800,00,-</b>	<b>+ DPH</b>

## Jednorázové položky

Název	Mn.	j.	Kč/J	Sleva %	Cena po slevě	Celkem	DPH%
<b>Celkem :</b>						<b>0,00,-</b>	<b>+ DPH</b>

Celkem za dopravní značení

7800,- + DPH

Celkem za ostatní služby

0,- + DPH

Sazba DPH	Základ (Kč)	Výše DPH (Kč)	Celkem s DPH (Kč)	K úhradě : 9438,00 Kč
21.0	7800,00	1638,00	9438,00	Rezitko a podpis :  <b>SED</b> Primátorská 296/38 IČ: 242 185 37 tel.: 603 475 1111
15.0	0,00	0,00		
Poštou		Převzal :		

ROUKASÍ  
 PRABOUS

**SKANSKA** Skanska  
 Křížkova 682/34a  
 Karlín, 186 00 Praha 8  
 0244

## Dodací list

Číslo:D20191225

Dodavatel:  
SEDOZ DZ s.r.o.Primátorská 296/38  
180 00 Praha 8

IČ:24218537

DIČ:CZ24218537

Korespondenční adresa:

Poděbradova 1751, 289 22 Lysá nad Labem

Odběratel:  
Skanska a.s.Křížkova 682  
18600 Praha

IČ:26271303

DIČ:

Korespondenční adresa:

Datum vystavení dokladu: 1.4.2020

Vystavil: Opletalová Běla, +420 728 709 723,

Inženýring a pronájem dopravního značení pro realizaci stavby: Straky dle CN

březen 1 1.3.2020 - 15.3.2020 15 dní

Název	Mn.	J.	Dny	K&J	Sleva %	Cena po slevě	Celkem	DPH%
B20a - nejvyšší dovolená rychlost	5,0	ks	15	15,00	33,33	10,00	750,00	21,00
A7a - nerovnost vozovky	2,0	ks	15	15,00	33,33	10,00	300,00	21,00
IP22 - změna organizace dopravy	4,0	ks	15	30,00	50,00	15,00	900,00	21,00
<b>Celkem :</b>							<b>1950,00,-</b>	<b>+ DPH</b>

Jednorázové položky

Název	Mn.	J.	K&J	Sleva %	Cena po slevě	Celkem	DPH%
<b>Celkem :</b>						<b>0,00,-</b>	<b>+ DPH</b>

březen 2 16.3.2020 - 16.3.2020 1 den

Název	Mn.	J.	Dny	K&J	Sleva %	Cena po slevě	Celkem	DPH%
B20a - nejvyšší dovolená rychlost	5,0	ks	1	15,00	33,33	10,00	50,00	21,00
IP22 - změna organizace dopravy	19,0	ks	1	30,00	50,00	15,00	285,00	21,00
A7a - nerovnost vozovky	2,0	ks	1	15,00	33,33	10,00	20,00	21,00
B1 - zákaz vjezdu všech vozidel v obou směrech	13,0	ks	1	15,00	33,33	10,00	130,00	21,00
E13 - text nebo symbol 500 x 150	3,0	ks	1	15,00	33,33	10,00	30,00	21,00
E3a - vzdálenost	6,0	ks	1	15,00	33,33	10,00	60,00	21,00
IP10a - slepá pozemní komunikace	9,0	ks	1	15,00	33,33	10,00	90,00	21,00
IP10b - návěst před slepou pozemní komunikací	3,0	ks	1	15,00	33,33	10,00	30,00	21,00
IS11b - směrová tabule pro vyznačení objížďky	16,0	ks	1	15,00	33,33	10,00	160,00	21,00
IS11c - směrová tabule pro vyznačení objížďky	18,0	ks	1	15,00	33,33	10,00	180,00	21,00
koncové světlo	3,0	ks	1	220,00	25,00	165,00	495,00	21,00
Z2 - zábrana pro označení uzavírky 1,0m	3,0	ks	1	15,00	33,33	10,00	30,00	21,00
<b>Celkem :</b>							<b>1560,00,-</b>	<b>+ DPH</b>



**Jednorázové položky**

Název	Mn.	j.	K&J	Sleva %	Cena po slevě	Celkem	DPH%
zpracování DIO + zajištění DIR KOMPLET	1,0	ks	7500,00	0,00	7500,00	7500,00	21,00
výřez na velkou DZ	15,0	ks	300,00	100,00	0,00	0,00	21,00
výřez na malou DZ	19,0	ks	100,00	100,00	0,00	0,00	21,00
montáž	84,0	ks	50,00	0,00	50,00	4200,00	21,00
doprava paušál	1,0	ks	480,00	0,00	480,00	480,00	21,00
dočasné ukončení platnosti DZ	7,0	ks	50,00	100,00	0,00	0,00	21,00
demontáž	11,0	ks	50,00	0,00	50,00	550,00	21,00
<b>Celkem :</b>						<b>12730,00,-</b>	<b>+ DPH</b>

**březen 3 17.3.2020 - 31.3.2020 15 dní**

Název	Mn.	J.	Dny	K&J	Sleva %	Cena po slevě	Celkem	DPH%
Z2 - zábrana pro označení uzavírky 1,0m	3,0	ks	15	15,00	33,33	10,00	450,00	21,00
koncové světlo	3,0	ks	15	220,00	25,00	165,00	7425,00	21,00
IS11c - směrová tabule pro vyznačení objíždky	18,0	ks	15	15,00	33,33	10,00	2700,00	21,00
IS11b - směrová tabule pro vyznačení objíždky	16,0	ks	15	15,00	33,33	10,00	2400,00	21,00
IP10b - návěst před slepou pozemní komunikací	3,0	ks	15	15,00	33,33	10,00	450,00	21,00
IP10a - slepá pozemní komunikace	9,0	ks	15	15,00	33,33	10,00	1350,00	21,00
E3a - vzdálenost	6,0	ks	15	15,00	33,33	10,00	900,00	21,00
E13 - text nebo symbol 500 x 150	3,0	ks	15	15,00	33,33	10,00	450,00	21,00
B1 - zákaz vjezdu všech vozidel v obou směrech	13,0	ks	15	15,00	33,33	10,00	1950,00	21,00
IP22 - změna organizace dopravy	15,0	ks	15	30,00	50,00	15,00	3375,00	21,00
<b>Celkem :</b>							<b>21450,00,-</b>	<b>+ DPH</b>

**Jednorázové položky**

Název	Mn.	j.	K&J	Sleva %	Cena po slevě	Celkem	DPH%
<b>Celkem :</b>						<b>0,00,-</b>	<b>+ DPH</b>



Celkem za dopravní značení  
Celkem za ostatní služby

24960,- + DPH  
12730,- + DPH

Sazba DPH	Základ (Kč)	Výše DPH (Kč)	Celkem s DPH (Kč)	K úhradě : 45604,90 Kč
21.0	37690,00	7914,90	45604,90	Razítko a podpis : <b>SEI</b> Primátorská 2 IČ: 242 11 tel: 603 476
15.0	0,00	0,00		
Poštou	Převzal :			

**SKANSKA Skanska a.s.**  
Křížkova 682/34a  
0341 Karlín, 166 00 Praha 8



## Dodací list

Číslo:D20191225

Dodavatel:  
SEDOZ DZ s.r.o.Primátorská 296/38  
180 00 Praha 8

IČ:24218537

DIČ:CZ24218537

Korespondenční adresa:

Poděbradova 1751, 289 22 Lysá nad Labem

Odběratel:  
Skanska a.s.Křížkova 682  
18600 Praha

IČ:26271303

DIČ:

Korespondenční adresa:

Datum vystavení dokladu: 5.5.2020

Vystavil : Opletalová Běla, +420 728 709 723,

Pronájem dopravního značení pro realizaci stavby: Straky dle CN

duben 1.4.2020 - 30.4.2020 30 dní

Název	Mn.	J.	Dny	K&J	Sleva %	Cena po slevě	Celkem	DPH%
IP22 - změna organizace dopravy	15,0	ks	30	30,00	50,00	15,00	6750,00	21,00
B1 - zákaz vjezdu všech vozidel v obou směrech	13,0	ks	30	15,00	33,33	10,00	3900,00	21,00
E13 - text nebo symbol 500 x 150	3,0	ks	30	15,00	33,33	10,00	900,00	21,00
E3a - vzdálenost	6,0	ks	30	15,00	33,33	10,00	1800,00	21,00
IP10a - slepá pozemní komunikace	9,0	ks	30	15,00	33,33	10,00	2700,00	21,00
IP10b - návěst před slepou pozemní komunikací	3,0	ks	30	15,00	33,33	10,00	900,00	21,00
IS11b - směrová tabule pro vyznačení objíždky	16,0	ks	30	15,00	33,33	10,00	4800,00	21,00
IS11c - směrová tabule pro vyznačení objíždky	18,0	ks	30	15,00	33,33	10,00	5400,00	21,00
koncové světlo	3,0	ks	30	220,00	25,00	165,00	14850,00	21,00
Z2 - zábrana pro označení uzavírky 1,0m	3,0	ks	30	15,00	33,33	10,00	900,00	21,00
<b>Celkem :</b>							<b>42900,00,- + DPH</b>	

## Jednorázové položky

Název	Mn.	j.	K&J	Sleva %	Cena po slevě	Celkem	DPH%
<b>Celkem :</b>						<b>0,00,- + DPH</b>	



Celkem za dopravní značení  
Celkem za ostatní služby

42900,- + DPH  
0,- + DPH

Sazba DPH	Základ (Kč)	Výše DPH (Kč)	Celkem s DPH (Kč)	K úhradě : 51909,00 Kč
21.0	42900,00	9009,00	51909,00	Razítko a podpis : <b>SED</b> Přímátnská 290 IČ: 242 16 tel.: 603 476 007 email: info@sedoz.cz
15.0	0,00	0,00		
Poštou	Převzal : <i>PACCOJ</i>			

**SKANSKA Skanska a.s.**  
0341 Křížkova 632/34a  
Karlin, 188 00 Praha



## Dodací list

Číslo: D20191225

Dodávatel: <b>SEDOZ</b> SEDOZ DZ s.r.o. Primátorská 296/38 180 00 Praha 8 IČ: 24218537                      DIČ: CZ24218537 Korespondenční adresa: Poděbradova 1751, 289 22 Lysá nad Labem	
---	--

Odběratel: Skanska a.s. Křížkova 682 18600 Praha IČ: 26271303                      DIČ: Korespondenční adresa:	
---	--

Datum vystavení dokladu: 1.6.2020

Vystavil: Opletalová Běla, +420 72 709 723,

Inženýring (Straky II/332-oprava povrchu komunikace) a pronájem dopravního značení pro realizaci stavby: Straky dle CN

květen 1 1.5.2020 - 27.5.2020 27 dní

Název	Mn.	J.	Dny	Kč/J	Sleva %	Cena po slevě	Celkem	DPH%
Z2 - zábrana pro označení uzavírky 1.0m	3,0	ks	27	15,00	33,33	10,00	810,00	21,00
koncové světlo	3,0	ks	27	220,00	25,00	165,00	13365,00	21,00
IS11c - směrová tabule pro vyznačení objíždky	18,0	ks	27	15,00	33,33	10,00	4860,00	21,00
IS11b - směrová tabule pro vyznačení objíždky	16,0	ks	27	15,00	33,33	10,00	4320,00	21,00
IP10b - návěst před slepou pozemní komunikací	3,0	ks	27	15,00	33,33	10,00	810,00	21,00
IP10a - slepá pozemní komunikace	9,0	ks	27	15,00	33,33	10,00	2430,00	21,00
E3a - vzdálenost	6,0	ks	27	15,00	33,33	10,00	1620,00	21,00
E13 - text nebo symbol 500 x 150	3,0	ks	27	15,00	33,33	10,00	810,00	21,00
B1 - zákaz vjezdu všech vozidel v obou směrech	13,0	ks	27	15,00	33,33	10,00	3510,00	21,00
IP22 - změna organizace dopravy	15,0	ks	27	30,00	50,00	15,00	6075,00	21,00
<b>Celkem :</b>							<b>38610,00</b>	<b>+ DPH</b>

## Jednorázové položky

Název	Mn.	J.	Kč/J	Sleva %	Cena po slevě	Celkem	DPH%
<b>Celkem :</b>						<b>0,00</b>	<b>+ DPH</b>

květen 2 28.5.2020 - 28.5.2020 1 den

Název	Mn.	J.	Dny	Kč/J	Sleva %	Cena po slevě	Celkem	DPH%
IP22 - změna organizace dopravy	29,0	ks	1	30,00	50,00	15,00	435,00	21,00
B1 - zákaz vjezdu všech vozidel v obou směrech	27,0	ks	1	15,00	33,33	10,00	270,00	21,00
E13 - text nebo symbol 500 x 150	15,0	ks	1	15,00	33,33	10,00	150,00	21,00
E3a - vzdálenost	9,0	ks	1	15,00	33,33	10,00	90,00	21,00
IP10a - slepá pozemní komunikace	14,0	ks	1	15,00	33,33	10,00	140,00	21,00
IP10b - návěst před slepou pozemní komunikací	9,0	ks	1	15,00	33,33	10,00	90,00	21,00



IS11b - směrové tabule pro vyznačení objížďky	31,0	ks	1	15,00	33,33	10,00	310	21,00
IS11c - směrové tabule pro vyznačení objížďky	31,0	ks	1	15,00	33,33	10,00	310	21,00
koncové světlo	7,0	ks	1	220,00	25,00	165,00	1150	21,00
Z2 - zábrana pro označení uzavírky 1.0m	11,0	ks	1	15,00	33,33	10,00	110	21,00
B24a - zákaz odbočení vpravo	1,0	ks	1	15,00	33,33	10,00	10	21,00
A15 - práce	3,0	ks	1	15,00	33,33	10,00	30	21,00
B15 - zákaz vjezdu vozidel, jejichž šířka přesahuj	3,0	ks	1	15,00	33,33	10,00	30	21,00
B20a - nejvyšší dovolená rychlost	8,0	ks	1	15,00	33,33	10,00	80	21,00
B4 - zákaz vjezdu nákladních automobilů	7,0	ks	1	15,00	33,33	10,00	70	21,00
C2b - přikázaný směr jízdy vpravo	1,0	ks	1	15,00	33,33	10,00	10	21,00
C3a - přikázaný směr jízdy zde vpravo	1,0	ks	1	15,00	33,33	10,00	10	21,00
dopravní zrcadlo kulaté 900	1,0	ks	1	40,00	33,33	26,70	26	21,00
E5 - celková hmotnost	4,0	ks	1	15,00	33,33	10,00	40	21,00
E7b - směrová šipka	2,0	ks	1	15,00	33,33	10,00	20	21,00
P7 - přednost protijedoucích vozidel	1,0	ks	1	15,00	33,33	10,00	10	21,00
P8 - přednost před protijedoucími vozidly	1,0	ks	1	15,00	33,33	10,00	10	21,00
noční blikáč	3,0	ks	1	50,00	25,00	37,50	112	21,00
<b>Celkem :</b>							<b>3519,20</b>	<b>+ DPH</b>

#### Jednorázové položky

Název	Mn.	j.	Kč/J	Sleva %	Cena po slevě	Celk.	DPH%
demontáž	88,0	ks	50,00	0,00	50,00	4400	21,00
dočasné ukončení platnosti DZ	5,0	ks	50,00	100,00	0,00	0	21,00
doprava paušál	1,0	ks	480,00	0,00	480,00	4800	21,00
montáž	130,0	ks	50,00	0,00	50,00	6500	21,00
výřez na malou DZ	27,0	ks	100,00	100,00	0,00	0	21,00
výřez na velkou DZ	14,0	ks	300,00	100,00	0,00	0	21,00
zpracování DIO + zajištění DIR KOMPLET	1,0	ks	7500,00	0,00	7500,00	7500	21,00
<b>Celkem :</b>						<b>18880,00</b>	<b>+ DPH</b>

#### květen 3 29.5.2020 - 31.5.2020 3 dny

Název	Mn.	J.	Dny	Kč/J	Sleva %	Cena po slevě	Celk.	DPH%
noční blikáč	3,0	ks	3	50,00	25,00	37,50	337	21,00
P8 - přednost před protijedoucími vozidly	1,0	ks	3	15,00	33,33	10,00	30	21,00
P7 - přednost protijedoucích vozidel	1,0	ks	3	15,00	33,33	10,00	30	21,00
E7b - směrová šipka	2,0	ks	3	15,00	33,33	10,00	60	21,00
E5 - celková hmotnost	4,0	ks	3	15,00	33,33	10,00	120	21,00





dopravní zrcadlo kulaté 900	1,0	ks	3	40,00	33,33	26,70	60	21,00
C3a - příkazný směr jízdy zde vpravo	1,0	ks	3	15,00	33,33	10,00	30	21,00
C2b - příkazný směr jízdy vpravo	1,0	ks	3	15,00	33,33	10,00	30	21,00
B4 - zákaz vjezdu nákladních automobilů	7,0	ks	3	15,00	33,33	10,00	210	21,00
B20a - nejvyšší dovolená rychlost	8,0	ks	3	15,00	33,33	10,00	240	21,00
B15 - zákaz vjezdu vozidel, jejichž šířka přesahuje	3,0	ks	3	15,00	33,33	10,00	90	21,00
A15 - práce	3,0	ks	3	15,00	33,33	10,00	90	21,00
B24a - zákaz odbočení vpravo	1,0	ks	3	15,00	33,33	10,00	30	21,00
Z2 - zábrana pro označení uzavírky 1.0m	8,0	ks	3	15,00	33,33	10,00	240	21,00
koncové světlo	4,0	ks	3	220,00	25,00	165,00	1980	21,00
IS11c - směrová tabule pro vyznačení objíždky	13,0	ks	3	15,00	33,33	10,00	390	21,00
IS11b - směrová tabule pro vyznačení objíždky	15,0	ks	3	15,00	33,33	10,00	450	21,00
IP10b - návěst před slepou pozemní komunikací	6,0	ks	3	15,00	33,33	10,00	180	21,00
IP10a - slepá pozemní komunikace	5,0	ks	3	15,00	33,33	10,00	150	21,00
E3a - vzdálenost	3,0	ks	3	15,00	33,33	10,00	90	21,00
E13 - text nebo symbol 500 x 150	13,0	ks	3	15,00	33,33	10,00	390	21,00
B1 - zákaz vjezdu všech vozidel v obou směrech	14,0	ks	3	15,00	33,33	10,00	420	21,00
IP22 - změna organizace dopravy	14,0	ks	3	30,00	50,00	15,00	630	21,00
<b>Celkem :</b>							<b>6297,60</b>	<b>+ DPH</b>

**Jednorázové položky**

Název	Mn.	J.	Kč/J	Sleva %	Cena po slevě	Celkem	DPH%	
<b>Celkem :</b>							<b>0,00</b>	<b>+ DPH</b>

Celkem za dopravní značení

48426,8 + DPH

Celkem za ostatní služby

16880 + DPH

Sazba DPH	Základ (Kč)	Výše DPH (Kč)	Celkem s DPH (Kč)	K úhradě : 81441,20 Kč
21.0	67306,80	14134,43	81441,20	Razítko a podpis : SE Křižkova 602/34a Karlin, 185 00 Praha 4
15.0	0,00	0,00		
Poštou			Převzal : <i>80076 JJ</i>	

**SKANSKA Skanska a.s.**  
Křižkova 602/34a  
Karlin, 185 00 Praha 4

Dodavatel:  
SEDOZ DZ s.r.o.



Primátorská 296/38  
180 00 Praha 8

IČ:24218537

DIČ:CZ24218537

Korespondenční adresa:

Poděbradova 1751, 289 22 Lysá nad Labem

Odběratel:

Skanska a.s.

Křížíkova 682  
18600 Praha

IČ:26271303

DIČ:

Korespondenční adresa:

Datum vystavení dokladu: 1.7.2020

Vystavil : Opletalová Běla, +420 728 709 723,

Inženýring (Straky II/332-oprava povrchu komunikace) a pronájem dopravního značení pro realizaci stavby: Straky dle CN

červen 1 1.6.2020 - 12.6.2020 12 dní

Název	Mn.	J.	Dny	Kč/J	Sleva %	Cena po slevě	Celkem	DPH%
IP22 - změna organizace dopravy	16,0	ks	12	30,00	50,00	15,00	2880,00	21,00
B1 - zákaz vjezdu všech vozidel v obou směrech	14,0	ks	12	15,00	33,33	10,00	1680,00	21,00
E13 - text nebo symbol 500 x 150	13,0	ks	12	15,00	33,33	10,00	1560,00	21,00
E3a - vzdálenost	3,0	ks	12	15,00	33,33	10,00	360,00	21,00
IP10a - slepá pozemní komunikace	5,0	ks	12	15,00	33,33	10,00	600,00	21,00
IP10b - návěst před slepou pozemní komunikací	6,0	ks	12	15,00	33,33	10,00	720,00	21,00
IS11b - směrová tabule pro vyznačení objížďky	19,0	ks	12	15,00	33,33	10,00	2280,00	21,00
IS11c - směrová tabule pro vyznačení objížďky	13,0	ks	12	15,00	33,33	10,00	1560,00	21,00
koncové světlo	4,0	ks	12	220,00	25,00	165,00	7920,00	21,00
Z2 - zábrana pro označení uzavírky 1,0m	8,0	ks	12	15,00	33,33	10,00	960,00	21,00
B24a - zákaz odbočení vpravo	1,0	ks	12	15,00	33,33	10,00	120,00	21,00
A15 - práce	3,0	ks	12	15,00	33,33	10,00	360,00	21,00
B15 - zákaz vjezdu vozidel, jejichž šířka přesahuj	3,0	ks	12	15,00	33,33	10,00	360,00	21,00
B20a - nejvyšší dovolená rychlost	8,0	ks	12	15,00	33,33	10,00	960,00	21,00
B4 - zákaz vjezdu nákladních automobilů	7,0	ks	12	15,00	33,33	10,00	840,00	21,00
C2b - přikázaný směr jízdy vpravo	1,0	ks	12	15,00	33,33	10,00	120,00	21,00
C3a - přikázaný směr jízdy zde vpravo	1,0	ks	12	15,00	33,33	10,00	120,00	21,00
dopravní zrcadlo kulaté 900	1,0	ks	12	40,00	33,33	26,70	320,40	21,00
E5 - celková hmotnost	4,0	ks	12	15,00	33,33	10,00	480,00	21,00
E7b - směrová šipka	2,0	ks	12	15,00	33,33	10,00	240,00	21,00
P7 - přednost protijedoucích vozidel	1,0	ks	12	15,00	33,33	10,00	120,00	21,00
P8 - přednost před protijedoucími vozidly	1,0	ks	12	15,00	33,33	10,00	120,00	21,00
noční blikáč	3,0	ks	12	50,00	25,00	37,50	1350,00	21,00
Celkem :							26030,40,-	+ DPH

tabulové položky

Název	Mn.	j.	Kč/J	Sleva %	Cena po slevě	Celkem	DPH%
výřez na velkou DZ	2,0	ks	300,00	100,00	0,00	0,00	21,00
výřez na malou DZ	4,0	ks	100,00	100,00	0,00	0,00	21,00
montáž	6,0	ks	50,00	0,00	50,00	300,00	21,00
demontáž	2,0	ks	50,00	0,00	50,00	100,00	21,00
Celkem :						400,00,- + DPH	

červen 2 (13.3.2021 - 30.6.2020) 18 dní

Název	Mn.	J.	Dny	Kč/J	Sleva %	Cena po slevě	Celkem	DPH%
noční blikáč	3,0	ks	18	50,00	25,00	37,50	2025,00	21,00
P8 - přednost před protijedoucími vozidly	1,0	ks	18	15,00	33,33	10,00	180,00	21,00
P7 - přednost protijedoucích vozidel	1,0	ks	18	15,00	33,33	10,00	180,00	21,00
E7b - směrová šipka	2,0	ks	18	15,00	33,33	10,00	360,00	21,00
E5 - celková hmotnost	4,0	ks	18	15,00	33,33	10,00	720,00	21,00
dopravní zrcadlo kulaté 900	1,0	ks	18	40,00	33,33	26,70	480,60	21,00
C3a - příkazáný směr jízdy zde vpravo	1,0	ks	18	15,00	33,33	10,00	180,00	21,00
C2b - příkazáný směr jízdy vpravo	1,0	ks	18	15,00	33,33	10,00	180,00	21,00
B4 - zákaz vjezdu nákladních automobilů	6,0	ks	18	15,00	33,33	10,00	1080,00	21,00
B20a - nejvyšší dovolená rychlost	8,0	ks	18	15,00	33,33	10,00	1440,00	21,00
B15 - zákaz vjezdu vozidel, jejichž šířka přesahuj	3,0	ks	18	15,00	33,33	10,00	540,00	21,00
A15 - práce	3,0	ks	18	15,00	33,33	10,00	540,00	21,00
B24a - zákaz odbočení vpravo	1,0	ks	18	15,00	33,33	10,00	180,00	21,00
Z2 - zábrana pro označení uzavírky 1,0m	8,0	ks	18	15,00	33,33	10,00	1440,00	21,00
koncové světlo	4,0	ks	18	220,00	25,00	165,00	11880,00	21,00
IS11c - směrová tabule pro vyznačení objíždky	13,0	ks	18	15,00	33,33	10,00	2340,00	21,00
IS11b - směrová tabule pro vyznačení objíždky	19,0	ks	18	15,00	33,33	10,00	3420,00	21,00
IP10b - návěst před slepou pozemní komunikací	6,0	ks	18	15,00	33,33	10,00	1080,00	21,00
IP10a - slepá pozemní komunikace	5,0	ks	18	15,00	33,33	10,00	900,00	21,00
E3a - vzdálenost	2,0	ks	18	15,00	33,33	10,00	360,00	21,00
E13 - text nebo symbol 500 x 150	13,0	ks	18	15,00	33,33	10,00	2340,00	21,00
B1 - zákaz vjezdu všech vozidel v obou směrech	14,0	ks	18	15,00	33,33	10,00	2520,00	21,00
IP22 - změna organizace dopravy	16,0	ks	18	30,00	50,00	15,00	4320,00	21,00
Celkem :							38685,60,- + DPH	

Jednorázové položky

Název	Mn.	j.	Kč/J	Sleva %	Cena po slevě	Celkem	DPH%	
.....								
Celkem :						0,00,-	+ DPH	

Celkem za dopravní značení

64716,- + DPH

Celkem za ostatní služby

400,- + DPH

Sazba DPH	Základ (Kč)	Výše DPH (Kč)	Celkem s DPH (Kč)	K úhradě : 78790,40 Kč	
21.0	65116,00	13674,36	78790,40	Razítko a podpis :	 Primátorská 20 IČ: 242 18 tel.: 603 476
15.0	0,00	0,00			
Poštou	Převzal :				



Dodavatel:  
SEDOZ DZ s.r.o.



Primátorská 296/38  
180 00 Praha 8

IČ:24218537

DIČ:CZ24218537

Korespondenční adresa:

Poděbradova 1751, 289 22 Lysá nad Labem

Odběratel:  
Skanska a.s.

Křižíkova 682  
18600 Praha

IČ:26271303

DIČ:

Korespondenční adresa:

Datum vystavení dokladu: 3.8.2020

Vystavil : Opletalová Běla, +420 728 709 723,

Inženýring (Straky II/332-oprava povrchu komunikace) a pronájem dopravního značení pro realizaci stavby: Straky dle CN

červenec 1 1.7.2020 - 30.7.2020 30 dní

Název	Mn.	J.	Dny	Kč/J	Sleva %	Cena po slevě	Celkem	DPH%
IP22 - změna organizace dopravy	16,0	ks	30	30,00	50,00	15,00	7200,00	21,00
B1 - zákaz vjezdu všech vozidel v obou směrech	14,0	ks	30	15,00	33,33	10,00	4200,00	21,00
E13 - text nebo symbol 500 x 150	13,0	ks	30	15,00	33,33	10,00	3900,00	21,00
E3a - vzdálenost	2,0	ks	30	15,00	33,33	10,00	600,00	21,00
IP10a - slepá pozemní komunikace	5,0	ks	30	15,00	33,33	10,00	1500,00	21,00
IP10b - návěst před slepou pozemní komunikací	6,0	ks	30	15,00	33,33	10,00	1800,00	21,00
IS11b - směrová tabule pro vyznačení objíždky	19,0	ks	30	15,00	33,33	10,00	5700,00	21,00
IS11c - směrová tabule pro vyznačení objíždky	13,0	ks	30	15,00	33,33	10,00	3900,00	21,00
koncové světlo	4,0	ks	30	220,00	25,00	165,00	19800,00	21,00
Z2 - zábrana pro označení uzavírky 1,0m	8,0	ks	30	15,00	33,33	10,00	2400,00	21,00
B24a - zákaz odbočení vpravo	1,0	ks	30	15,00	33,33	10,00	300,00	21,00
A15 - práce	3,0	ks	30	15,00	33,33	10,00	900,00	21,00
B15 - zákaz vjezdu vozidel, jejichž šířka přesahuj	3,0	ks	30	15,00	33,33	10,00	900,00	21,00
B20a - nejvyšší dovolená rychlost	8,0	ks	30	15,00	33,33	10,00	2400,00	21,00
B4 - zákaz vjezdu nákladních automobilů	6,0	ks	30	15,00	33,33	10,00	1800,00	21,00
C2b - přikázaný směr jízdy vpravo	1,0	ks	30	15,00	33,33	10,00	300,00	21,00
C3a - přikázaný směr jízdy zde vpravo	1,0	ks	30	15,00	33,33	10,00	300,00	21,00
dopravní zrcadlo kulaté 900	1,0	ks	30	40,00	33,33	26,70	801,00	21,00
E5 - celková hmotnost	4,0	ks	30	15,00	33,33	10,00	1200,00	21,00
E7b - směrová šipka	2,0	ks	30	15,00	33,33	10,00	600,00	21,00
P7 - přednost protijedoucích vozidel	1,0	ks	30	15,00	33,33	10,00	300,00	21,00
P8 - přednost před protijedoucími vozidly	1,0	ks	30	15,00	33,33	10,00	300,00	21,00
noční blikáč	3,0	ks	30	50,00	25,00	37,50	3375,00	21,00
<b>Celkem :</b>							<b>64476,00,- + DPH</b>	



Jednorázové položky

Název	Mn.	j.	Kč/J	Sleva %	Cena po slevě	Celkem	DPH%
zpracování DIO + zajištění DIR KOMPLET	1,0	ks	7500,00	0,00	7500,00	7500,00	21,00
<b>Celkem :</b>						<b>7500,00,- + DPH</b>	

červenec 2 31.7.2020 - 31.7.2020 1 den

Název	Mn.	J.	Dny	Kč/J	Sleva %	Cena po slevě	Celkem	DPH%
noční blikáč	4,0	ks	1	50,00	25,00	37,50	150,00	21,00
P8 - přednost před protijedoucími vozidly	1,0	ks	1	15,00	33,33	10,00	10,00	21,00
P7 - přednost protijedoucích vozidel	1,0	ks	1	15,00	33,33	10,00	10,00	21,00
E7b - směrová šipka	2,0	ks	1	15,00	33,33	10,00	20,00	21,00
E5 - celková hmotnost	4,0	ks	1	15,00	33,33	10,00	40,00	21,00
dopravní zrcadlo kulaté 900	1,0	ks	1	40,00	33,33	26,70	26,70	21,00
C3a - přikázaný směr jízdy zde vpravo	1,0	ks	1	15,00	33,33	10,00	10,00	21,00
C2b - přikázaný směr jízdy vpravo	1,0	ks	1	15,00	33,33	10,00	10,00	21,00
B4 - zákaz vjezdu nákladních automobilů	6,0	ks	1	15,00	33,33	10,00	60,00	21,00
B20a - nejvyšší dovolená rychlost	8,0	ks	1	15,00	33,33	10,00	80,00	21,00
B15 - zákaz vjezdu vozidel, jejichž šířka přesahuj	3,0	ks	1	15,00	33,33	10,00	30,00	21,00
A15 - práce	3,0	ks	1	15,00	33,33	10,00	30,00	21,00
B24a - zákaz odbočení vpravo	3,0	ks	1	15,00	33,33	10,00	30,00	21,00
Z2 - zábrana pro označení uzavírky 1,0m	9,0	ks	1	15,00	33,33	10,00	90,00	21,00
koncové světlo	7,0	ks	1	220,00	25,00	165,00	1155,00	21,00
IS11c - směrová tabule pro vyznačení objížďky	23,0	ks	1	15,00	33,33	10,00	230,00	21,00
IS11b - směrová tabule pro vyznačení objížďky	24,0	ks	1	15,00	33,33	10,00	240,00	21,00
IP10b - návěst před slepou pozemní komunikací	6,0	ks	1	15,00	33,33	10,00	60,00	21,00
IP10a - slepá pozemní komunikace	5,0	ks	1	15,00	33,33	10,00	50,00	21,00
E3a - vzdálenost	2,0	ks	1	15,00	33,33	10,00	20,00	21,00
E13 - text nebo symbol 500 x 150	19,0	ks	1	15,00	33,33	10,00	190,00	21,00
B1 - zákaz vjezdu všech vozidel v obou směrech	20,0	ks	1	15,00	33,33	10,00	200,00	21,00
IP22 - změna organizace dopravy	30,0	ks	1	30,00	50,00	15,00	450,00	21,00
B24b - zákaz odbočení vlevo	3,0	ks	1	15,00	33,33	10,00	30,00	21,00
<b>Celkem :</b>							<b>3221,70,- + DPH</b>	

Jednorázové položky

Název	Mn.	j.	Kč/J	Sleva %	Cena po slevě	Celkem	DPH%
demontáž	142,0	ks	50,00	0,00	50,00	7100,00	21,00
montáž	51,0	ks	50,00	0,00	50,00	2550,00	21,00



výřez na malou DZ	11,0	ks	100,00	100,00	0,00	0,00	21,00
výřez na velkou DZ	14,0	ks	300,00	100,00	0,00	0,00	21,00
doprava paušál	1,0	ks	480,00	0,00	480,00	480,00	21,00
dočasné ukončení platnosti DZ	5,0	ks	50,00	0,00	50,00	250,00	21,00
<b>Celkem :</b>							<b>10380,00,- + DPH</b>

Celkem za dopravní značení  
 Celkem za ostatní služby

67697,7 - + DPH  
 17880 - + DPH

Sazba DPH	Základ (Kč)	Výše DPH (Kč)	Celkem s DPH (Kč)	K úhradě : 103549,00 Kč
21.0	85577,70	17971,32	103549,00	Razítko a podpis :  <b>St.</b> Primátorský IČ: 244 tel.: 603
15.0	0,00	0,00		
Poštou		Převzal :		

**SKANSKA Skanska**  
 Křižíkova 6  
 0341 Karlín, 180 00 Praha 6

Dodavatel:  
SEDOZ s.r.o.



Právnícká 296/38  
180 00 Praha 8

IČ:24218537

DIČ:CZ24218537

Korespondenční adresa:

Poděbradova 1751, 289 22 Lysá nad Labem

Odběratel:  
Skanska a.s.

Křížkova 682  
18500 Praha

IČ:26271303

DIČ:

Korespondenční adresa:

Datum vystavení dokladu: 2.8.2020

Vystavil: Opletalová Běla, +420 728 709 723,

Pronájem dopravního značení pro realizaci stavby: Straky dle CN

srpen 1 1.8.2020 - 3.8.2020 3 dny

Název	Mn.	J.	Dny	Kč/J	Sleva %	Cena po slevě	Celkem	DPH%
B24b - zákaz odbočení vlevo	3,0	ks	3	15,00	33,33	10,00	90,00	21,00
IP22 - změna organizace dopravy	16,0	ks	3	30,00	50,00	15,00	720,00	21,00
B1 - zákaz vjezdu všech vozidel v obou směrech	8,0	ks	3	15,00	33,33	10,00	240,00	21,00
E13 - text nebo symbol 500 x 150	8,0	ks	3	15,00	33,33	10,00	240,00	21,00
IS11b - směrová tabule pro vyznačení objížďky	5,0	ks	3	15,00	33,33	10,00	150,00	21,00
IS11c - směrová tabule pro vyznačení objížďky	8,0	ks	3	15,00	33,33	10,00	240,00	21,00
koncové světlo	3,0	ks	3	220,00	25,00	165,00	1485,00	21,00
Z2 - zábrana pro označení uzavírky 1,0m	2,0	ks	3	15,00	33,33	10,00	60,00	21,00
B24a - zákaz odbočení vpravo	2,0	ks	3	15,00	33,33	10,00	60,00	21,00
B20a - nejvyšší dovolená rychlost	5,0	ks	3	15,00	33,33	10,00	150,00	21,00
noční blikáček	1,0	ks	3	50,00	25,00	37,50	112,50	21,00
<b>Celkem :</b>							<b>3547,50,-</b>	<b>+ DPH</b>

## Jednorázové položky

Název	Mn.	J.	Kč/J	Sleva %	Cena po slevě	Celkem	DPH%
doprava paušál	1,0	ks	480,00	0,00	480,00	480,00	21,00
demontáž	1,0	ks	50,00	0,00	50,00	50,00	21,00
<b>Celkem :</b>						<b>530,00,-</b>	<b>+ DPH</b>

srpen 2 4.8.2020 - 31.8.2020 28 dní

Název	Mn.	J.	Dny	Kč/J	Sleva %	Cena po slevě	Celkem	DPH%
noční blikáček	1,0	ks	28	50,00	25,00	37,50	1050,00	21,00
B20a - nejvyšší dovolená rychlost	5,0	ks	28	15,00	33,33	10,00	1400,00	21,00
B24a - zákaz odbočení vpravo	2,0	ks	28	15,00	33,33	10,00	560,00	21,00
Z2 - zábrana pro označení uzavírky 1,0m	2,0	ks	28	15,00	33,33	10,00	560,00	21,00





koncové světlo	3,0	ks	28	220,00	25,00	165,00	13860,00	21,00
IS11c - směrová tabule pro vyznačení objíždky	8,0	ks	28	15,00	33,33	10,00	2240,00	21,00
IS11b - směrová tabule pro vyznačení objíždky	5,0	ks	28	15,00	33,33	10,00	1400,00	21,00
E13 - text nebo symbol 500 x 150	8,0	ks	28	15,00	33,33	10,00	2240,00	21,00
B1 - zákaz vjezdu všech vozidel v obou směrech	8,0	ks	28	15,00	33,33	10,00	2240,00	21,00
IP22 - změna organizace dopravy	15,0	ks	28	30,00	50,00	15,00	6300,00	21,00
B24b - zákaz odbočení vlevo	3,0	ks	28	15,00	33,33	10,00	840,00	21,00
<b>Čelkem:</b>							<b>32690,00,- + DPH</b>	

**Jednorázové položky**

Název	Mn.	j.	Kč/J	Sleva %	Cena po slevě	Čelkem	DPH%
							<b>0,00,- + DPH</b>

Čelkem za dopravní značení

**36237,5,- + DPH**

Čelkem za ostatní služby

**530,- + DPH**

Sazba DPH	Základ (Kč)	Výše DPH (Kč)	Čelkem s DPH (Kč)	K úhradě: 44488,70 Kč
21,0	36767,50	7721,18	44488,70	Razítko a podpis <b>SEL</b> Přímořská 2 IČ: 242 17 tel: 609 476
15,0	0,00	0,00		

Poštou

Převzal: **SKANSKA Skanska a.s.**  
 Křižkova 602/31a  
 158 00 Praha 3



Dodavatel:  
SEDOZ DZ s.r.o.



Primátorská 296/38  
180 00 Praha 8

IČ:24218537

DIČ:CZ24218537

Korespondenční adresa:

Poděbradova 1751, 289 22 Lysá nad Labem

Odběratel:

Skanska a.s.

Křížkova 682  
18600 Praha

IČ:26271303

DIČ:

Korespondenční adresa:

Datum vystavení dokladu: 2.9.2020

Vystavil : Opletalová Běla, +420 728 709 723,

Pronájem dopravního značení pro realizaci stavby: Straky dle CN

září 1.9.2020 - 28.9.2020 28 dní

Název	Mn.	J.	Dny	Kč/J	Sleva %	Cena po slevě	Celkem	DPH%
B24b - zákaz odbočení vlevo	3,0	ks	28	15,00	33,33	10,00	840,00	21,00
IP22 - změna organizace dopravy	15,0	ks	28	30,00	50,00	15,00	6300,00	21,00
B1 - zákaz vjezdu všech vozidel v obou směrech	8,0	ks	28	15,00	33,33	10,00	2240,00	21,00
E13 - text nebo symbol 500 x 150	8,0	ks	28	15,00	33,33	10,00	2240,00	21,00
IS11b - směrová tabule pro vyznačení objížďky	5,0	ks	28	15,00	33,33	10,00	1400,00	21,00
IS11c - směrová tabule pro vyznačení objížďky	8,0	ks	28	15,00	33,33	10,00	2240,00	21,00
koncové světlo	3,0	ks	28	220,00	25,00	165,00	13860,00	21,00
Z2 - zábrana pro označení uzavírky 1,0m	2,0	ks	28	15,00	33,33	10,00	560,00	21,00
B24a - zákaz odbočení vpravo	2,0	ks	28	15,00	33,33	10,00	560,00	21,00
B20a - nejvyšší dovolená rychlost	5,0	ks	28	15,00	33,33	10,00	1400,00	21,00
noční blikáč	1,0	ks	28	50,00	25,00	37,50	1050,00	21,00
<b>Celkem :</b>							<b>32690,00,- + DPH</b>	

## Jednorázové položky

Název	Mn.	j.	Kč/J	Sleva %	Cena po slevě	Celkem	DPH%
demontáž	60,0	ks	50,00	0,00	50,00	3000,00	21,00
doprava paušál	1,0	ks	480,00	0,00	480,00	480,00	21,00
<b>Celkem :</b>						<b>3480,00,- + DPH</b>	



Celkem za dopravní značení  
Celkem za ostatní služby

32690,- + DPH  
3480,- + DPH

Sazba DPH	Základ (Kč)	Výše DPH (Kč)	Celkem s DPH (Kč)	K úhradě : 43765,70 Kč
21.0	36170,00	7595,70	43765,70	Razítko a podpis :  Primátorská 296 IČ: 242 18 537    DIČ: CZ24218537 tel.: 603 476 007    email: info@sedoz.cz
15.0	0,00	0,00		
Poštou	Převzal : 			

**SKANSKA Skanska a.s.**  
Křižíkova 682/34  
0341 Karlín, 186 00 P

oddělení: projekční  
vedoucí oddělení: Ing. Jan Adamů  
telefon:   
e-mail:   
vyřizuje:   
telefon:   
e-mail:   
datum:   
č. j.:   
č. zakázky: 

adresát:

**Krajská správa a údržba silnic Středočeského kraje, p.o.**

jméno:

**Mgr. Zdeněk Dvořák, MPA**

adresa:

**Zborovská 11, 150 21 Praha 5**

**Věc: Vyjádření autorského dozoru č. 1**

*Akce: III/332, III/27212, III/3323 STRAKY*

*Dne 13. 10. 2020 autorský dozor obdržel od zhotovitele stavby změnové listy ZBV č. 01-14.*

*Autorský dozor souhlasí s výše popsanými změnovými listy bez připomínek.*

V Mladé Boleslavi, 22. 10. 2020

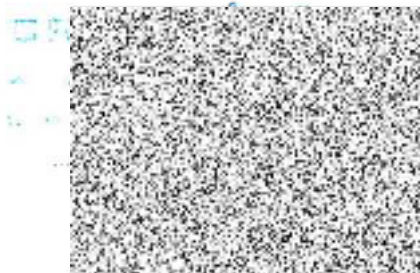



**Adresát:**

Středočeský kraj  
Zborovská 11  
150 21 Praha 5

**Věc: Vyjádření TDS k ZBV 2,8,9,10**

Na Stavbě II/332, III/27212, III/3323 STRAKY - všechny stavební objekty. Návrh DIO byl předpokládán v jiném rozsahu a za jiných okolností (menší množství okolních staveb než bylo ve skutečnosti). Z tohoto důvodu nastaly změny v provedení opatření.

Za technický dozor konstatuji:

Navržený objem prací rozsahem odpovídá. Ceny odpovídají položkám ze smlouvy, respektive soupisu prací. **Doporučuji ZBV 2,8,9,10 k odsouhlasení.**

V Liberci dne 21. září 2020



IBR Consulting, s.r.o.  
Sokolovská 352/215  
190 00 Praha 9  
IČ: 25023446  
DIČ: CZ25023446

Ing. **Martin Kalfert**  
TDS



IBR Consulting, s. r. o.  
Sokolovská 352/215, 190 00 Praha 9 – Vysočany  
tel./fax: +420 234 256 212  
e-mail: info@ibrconsulting.cz  
www.ibrconsulting.cz

IČ: 25023446  
DIČ: CZ25023446  
Obchodní rejstřík: Městský soud  
v Praze, oddíl C, vložka 235748  
datová schránka: i2gbcjm

## II/332, III/27212, III/3323 Straky

### Cenové kalkulace nových položek

#### Nové položky

č.pol. rozpočtu	kód pol. ASPE	Popis položky	Měrná jednotka	množství dle RDS		
VON990084		Zajištění DIO komunikace	SOUBOR	1,00		
Rekapitulace rozkladu kalkulace		Cena pol. V Kč celkem v soupisu prací	527 232,45	Jednotková cena pol. v Kč 527 232,45		
způsob ocenění:		Cena položky stanovena individuální kalkulací - smluvní				
Rozklad ocenění položky: Výčetka a ocenění materiálu, prací a jiných cenových položek						
P.č.	číslo položky	Název položky	MJ položky	množství/MJ agreg. položky	cena v Kč/MJ	celkem v Kč
		<b>Materiál</b>				
		Náklady na materiál - dopravní značení				
		<b>Materiál celkem</b>				396 073,00
		<b>Mzdy</b>				
		Montáž, demontáž				
		<b>Mzdy celkem</b>				32 050,00
		<b>Doprava</b>				
		Doprava paušál				
		<b>Doprava celkem</b>				3 840,00
		<b>Mechanizace</b>				
		<b>Mechanizace celkem</b>				0,00
		<b>Ostatní</b>				
		Ostatní náklady				
		<b>Ostatní celkem</b>				26 500,00
		<b>Přímé náklady celkem</b>				458 463,00
		<b>Režie</b>				
		Výrobní režie	%	5,00		22 923,15
		Správní režie	%	5,00		22 923,15
		<b>Režie celkem</b>				45 846,30
		<b>Přímé náklady + režie celkem</b>				504 309,30
		<b>Zisk</b>	%	5,00		22 923,15
		<b>Cena celkem na jednotku množství :</b>				527 232,45

Cenové projednání za Objednatele:

Datum:

**Celkové skutečné náklady na DIO stavba "III/332, III/27212, III/3323 Straky"**

- podklady z přílohy č. 08 - Náklady na DIO, DL č. D20191525 Sedoz DZ s.r.o.

Období měsíc/rok	Cena celkem	Režie celkem	Náklady + režie celkem	Zisk	Cena celkem
10-12/2019	79 135,00 Kč	7 913,50 Kč	87 048,50 Kč	3 956,75 Kč	91 005,25 Kč
01-02/2020	7 800,00 Kč	780,00 Kč	8 580,00 Kč	390,00 Kč	8 970,00 Kč
03/2020	37 690,00 Kč	3 769,00 Kč	41 459,00 Kč	1 884,50 Kč	43 343,50 Kč
04/2020	42 900,00 Kč	4 290,00 Kč	47 190,00 Kč	2 145,00 Kč	49 335,00 Kč
05/2020	67 306,80 Kč	6 730,68 Kč	74 037,48 Kč	3 365,34 Kč	77 402,82 Kč
06/2020	65 116,00 Kč	6 511,60 Kč	71 627,60 Kč	3 255,80 Kč	74 883,40 Kč
07/2020	85 577,70 Kč	8 557,77 Kč	94 135,47 Kč	4 278,89 Kč	98 414,36 Kč
08/2020	36 767,50 Kč	3 676,75 Kč	40 444,25 Kč	1 838,38 Kč	42 282,63 Kč
09/2020	36 170,00 Kč	3 617,00 Kč	39 787,00 Kč	1 808,50 Kč	41 595,50 Kč
<b>Celkem</b>	<b>458 463,00 Kč</b>				<b>527 232,45 Kč</b>

Cenové projednání za Objednatele:

Datum:

