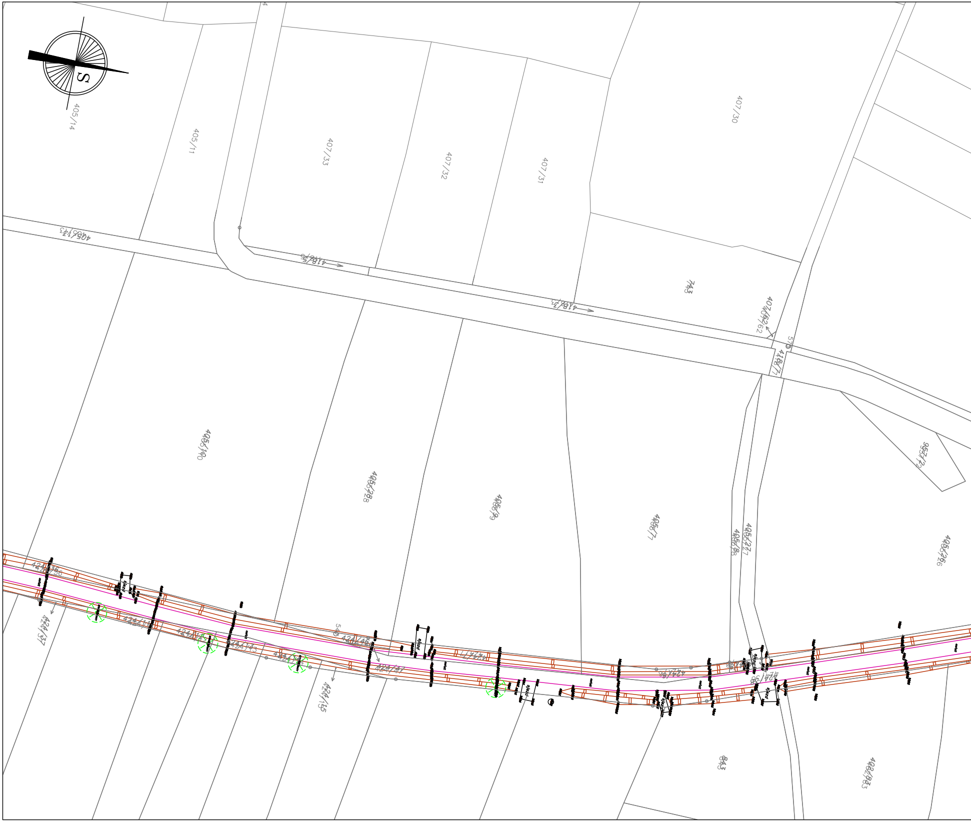
S
405/14
405/11
407/33
407/32
407/31
407/30
405/13
418/5
418/3
743
407/62
57
418/7
405/10
405/28
405/9
405/7
405/27
405/8
405/26
954/1
424/36
424/37
424/17
424/45
540
424/46
424/44
424/47
424/7
424/15
424/6
424/38
zjazd
843
402/83

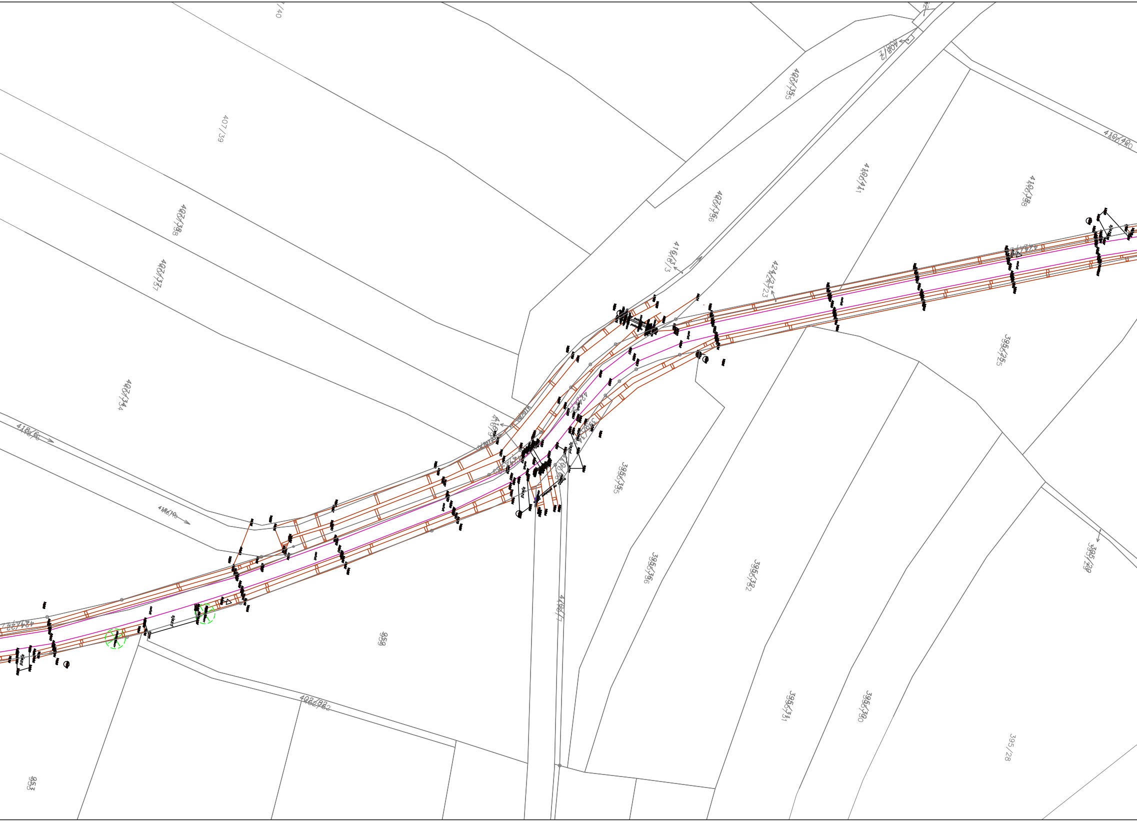
407/40
407/39
407/38
407/37
407/34
418/6
418/8
407/35
408/2
407/36
416/3
410/40
410/41
410/38
424/23
424/22
416/6
395/34
410/6
395/25
395/35
395/36
395/32
395/29
395/31
395/30
395/28
410/7
999
402/82
953
přejezd
potok

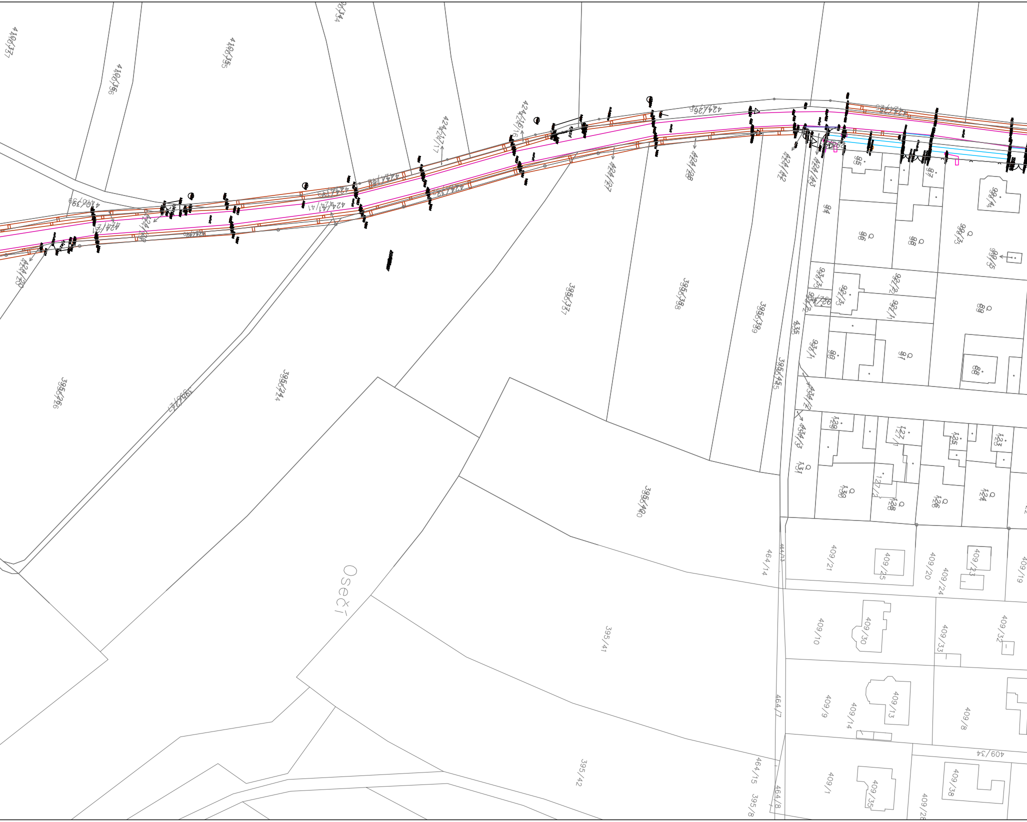
410/37
410/35
410/36
424/17
424/16
424/26
424/41
410/39
424/20
424/28
424/27
424/42
424/43
395/26
395/27
395/24
395/37
395/38
395/39
395/45
395/40
395/41
395/42
395/8
Oseč
464/14
464/13
464/7
464/15
464/8
95
97
94
96
98
98/3
98/4
98/5
93/3
92/3
92/2
92/1
93/2
89
435
93/1
90
91
88
434/2
129
127/1
125
123
434/3
131
130
127/2
128
126
124
409/21
409/25
409/20
409/24
409/23
409/19
409/10
409/30
409/33
409/32
409/9
409/13
409/14
409/8
409/34
409/1
409/35
409/38
409/28

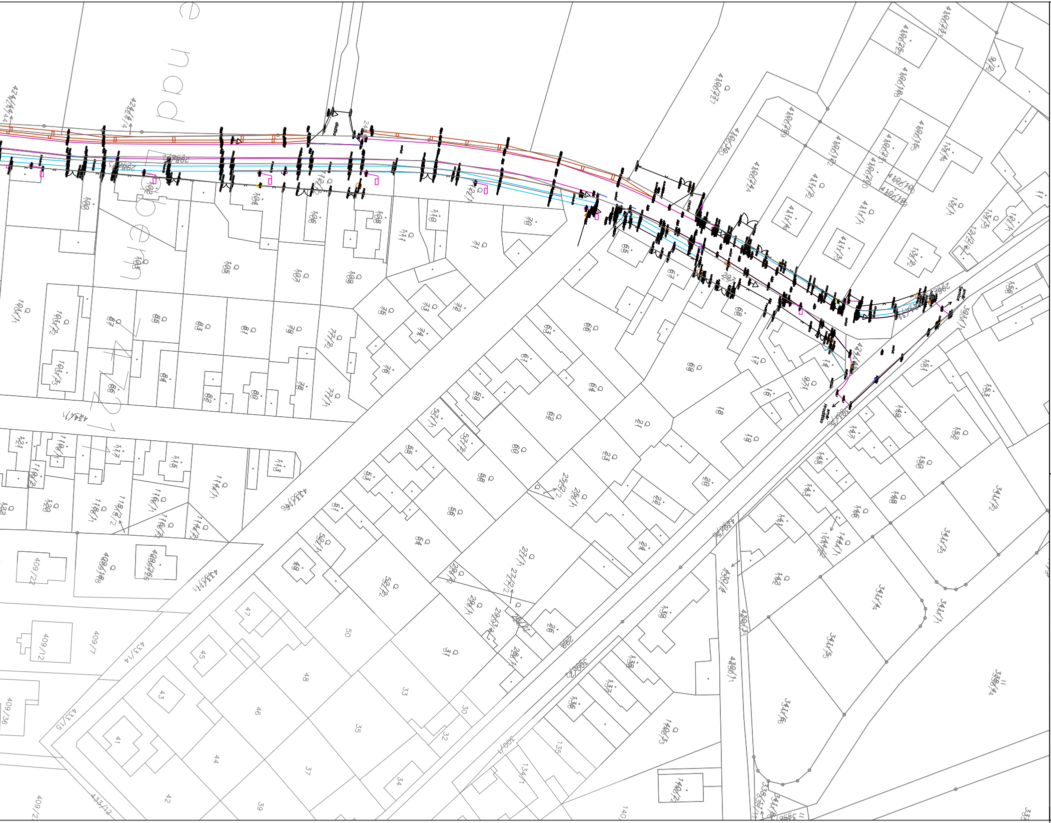
e nad Labem
směr Semice
směr Hradištko
cesta
410/25
410/23
410/27
410/28
410/30
410/24
410/18
410/15
411/2
411/4
411/3
411/1
135/4
135/2
135/3
135/1
12/1
12/2
156
1
100
102
103
104
105
106
107
108
109
110
111
70
71
65
67
68
69
66
63
64
62
61
60
59
58
57/1
57/2
56
55
54
53
52/1
52/2
51
49
47
45
43
41
42
44
46
48
50
39
37
35
33
32
31
30
34
26
27/1
27/2
28/1
28/2
29/1
29/2
24
23
22
21
20
19
18
16
17
14
97/1
151
153
152
150
149
148
147
146
145
144/1
144/2
143
141
142
140/3
140/2
140
139
138
137
136
135
134/1
344/1
344/2
344/3
344/4
344/5
344/6
338/4
300/1
300/2
299
301/1
301/2
430/1
430/3
430/4
433/1
433/4
433/6
433/11
433/12
433/15
434/1
409/7
409/12
409/22
409/26
409/28
409/36
118/1
118/2
116/1
116/2
114/1
114/2
113
115
117
119
120
121
122
101/1
101/2
101/3
77/1
77/2
78
79
80
81
82
83
84
85
86
87
88
72
73
74
75
76
424/14
424/44
424/45

# LEGENDA SOUČASNÉHO STAVU:

| | |
|---|---|
| — | ASFALT |
| — | OBRUBA |
| — | CHODNÍK |
| —×— | PLOT |
| ⊥ | OCHRANNÝ TYČOVÝ ZNAK |
| -○- | ŠOUPĚ VODA |
| ○ | KANALIZAČNÍ ŠACHTA |
| ◩ | KANALIZAČNÍ VPUSŤ |
| ⊕ | SONDA |
| ▭ | HUP |
| ▭ | SKŘÍŇKA ELEKTRO / SKŘÍŇKA O2 |
| ⚲ | LAMPA |
| ǀ | STOŽÁR BETNOVÝ |
| △ | SVISLÉ DOPRAVNÍ ZNAČENÍ |
| ◺◻◺ | VJEZD / VCHOD |
| ⊖ | STUDNA |
| ⊗ | STROM LISTNATÝ |
| ✳ | STROM JEHLIČNATÝ |

Generální projektant:

HIP: Bc. Jana Malířová
tel: 724 511 717, jana.malirova@csta.cz

CSTA
ČESKÁ STAVEBNÍ ALIANCE
Česká stavební aliance, s.r.o.
Zelený pruh 95/97, Praha 140 00
IČO: 24795488

| | |
|---|---|
| Číslo zakázky:<br>201627 | |
| Schválil: | Zodp. projektant: Ing. Jiří Sobol |
| Ing. Jiří Sobol | sobol@forvia.cz |
| Tech. kontrola: | Vypracoval: Ing. Pavlína Nykodémová |
| Ing. Pavlína Nykodémová | nykodemova@forvia.cz |

ForVia.cz
FORVIA CZ, s.r.o.
IČO:02992485, DIČ:CZ02992485,
Kolínská 1, 290 01 Poděbrady - Kluk

Objednatel: Krajský úřad Středočeského kraje
Katastr: Velenka, Semice
Kraj: Středočeský

Akce: III/3308 Velenka - Semice, rekonstrukce silnice

Objekt: -
-

| Datum | Stupeň |
|---|---|
| 05/2019 | PDPS |

| Souprava | Č. přílohy |
|---|---|
| | D1.2.2 |

Příloha: GEODETICKÉ ZAMĚŘENÍ - SITUACE 2
Měřítko: 1:1000