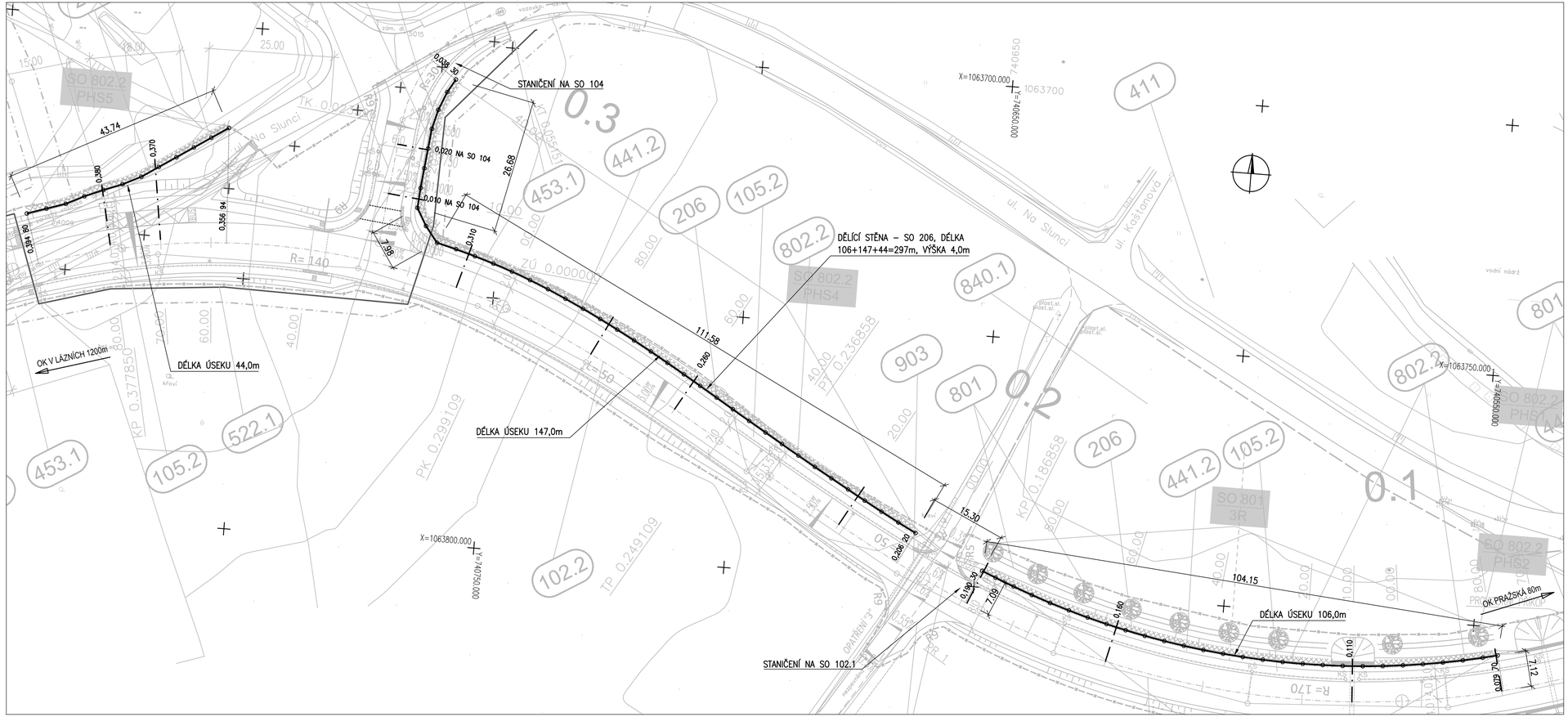

SOUVISEJÍCÍ OBJEKTY (VIZ ODST. 4 TZ)

001.1	Příprava území - kácení mimolesní zeleně, do km 0,4
002.1	Příprava území - skrývka ornice, do km 0,4
102.1	Severní obchvat Jílové u Prahy, do km 0,4
104	MK - napojení ulice Na slunci v km 0,330
105.1	Chodníky, do km 0,4
106.1	Sjezdy - napojení komunikací obce, do km 0,4
361	Retenční nádrž v km 0,350
441.1	Veřejné osvětlení, do km 0,4
452	Přeložka kabelu CETIN v km 0,080
453.1	Přeložka kabelů CETIN v km 0,300-0,660, do km 0,4
522.1	Přeložka STL plynovodu PE 90 podél ul.Na Slunci, km 0,300-0,750, do km 0,4
801.1	Vegetační úpravy - město Jílové u Prahy, do km 0,4
802.1	Vegetační úpravy - SÚS, do km 0,4
840.1	Rekultivace dočasných záborů, do km 0,4
902	Přístřešky nástupišť BUS
903.1	Chráničky pro inženýrské sítě města Jílového u Prahy, do km 0,4

ČÁST D.1

SO 206

Souřadnicový systém S–JTSK, Výškový systém Bpv

Zhotovitel PD: PRAGOPROJEKT, a.s., K Ryšánce 1668/16, 147 54 Praha 4, IČ: 45272387, www.pragoprojekt.cz, datová schránka: 4kifr54
Zpracovatelský útvar: Ateliér Liberec – Dvořákova 623/10, 460 01 Liberec 1, Tel.: 485 234 511, E-mail: milan.strnad@pragoprojekt.cz

Navrhl/vypracoval: Ing. Tomáš LANDA podpis:	Zodpovědný projektant: Ing. Tomáš LANDA podpis:	Ředitel ateliéru Liberec: Ing. Milan STRNAD	PRAGOPROJEKT
Technická kontrola: Ing. Miroslav SEIDL podpis:	Hlavní inženýr projektu: Ing. Milan STRNAD podpis:		

Kraj:	STŘEDOČESKÝ	Číslo zakázky:	18–267–2–001
Místo stavby:	JÍLOVÉ U PRAHY	Číslo akce:	06–259
Objednatel:	Krajská správa a údržba silnic Středočeského kraje, p.o., Zborovská 81/11, 150 21 Praha 5	Datum:	12/2020
Název stavby:	II/105 -SEVERNÍ OBCHVAT JÍLOVÉHO U PRAHY II. ETAPA (km 0,400 - KÚ)	Formát:	4xA4
		Měřítko:	1:500
Objekt:	DĚLÍCÍ STĚNA RADLÍK, km 0,080–0,395 VPRAVO	Stupeň: PDPS	Souprava:
Příloha:	SITUACE	Číslo přílohy: 2	

v:\pkt\18-267-2\o_slavetin_cast\200_mosty_sil\200_situace.dwg