

Krycí list ZBV

Název a evidenční číslo Stavby:

II/117 Komárov, opěrná zeď a svodidla - bezpečnostní opatření

Název stavebního objektu/provozního souboru (SO/PS):

Opěrná zeď a římsa

Číslo SO/PS /

/ číslo Změny SO/PS:

201 / 3

Číslo ZBV:

4

Objednatel: Středočeský kraj
Zborovská 81/11, 150 21 Praha 5, Smíchov
IČ: 70891095

Zhotovitel: Společnost T.A.Q. s.r.o.
Fetrovská 1002/59, 160 00 Praha 6
IČ: 28868781

Rekapitulace ZBV č. 4 dle Skupin 1, 2, 3, 4, 5

část ZBV č.	Cena navrhovaných Změn záporných	Cena navrhovaných Změn kladných	Cena navrhovaných Změn záporných a Změn kladných celkem
4.1	0,00	0,00	0,00

část ZBV č.	Cena navrhovaných Změn záporných	Cena navrhovaných Změn kladných	Cena navrhovaných Změn záporných a Změn kladných celkem
4.2	0,00	0,00	0,00

část ZBV č.	Cena navrhovaných Změn záporných	Cena navrhovaných Změn kladných	Cena navrhovaných Změn záporných a Změn kladných celkem
4.3	0,00	0,00	0,00

část ZBV č.	Cena navrhovaných Změn záporných	Cena navrhovaných Změn kladných	Cena navrhovaných Změn záporných a Změn kladných celkem
4.4	-85 400,00	50 117,83	-35 282,17

část ZBV č.	Cena navrhovaných Změn záporných	Cena navrhovaných Změn kladných	Cena navrhovaných Změn záporných a Změn kladných celkem
4.5	0,00	0,00	0,00

Suma ZBV č.	Cena navrhovaných Změn záporných	Cena navrhovaných Změn kladných	Cena navrhovaných Změn záporných a Změn kladných celkem
4	-85 400,00	50 117,83	-35 282,17

Části ZBV se číslují číslem ZBV, za kterým je tečka a index udávající číslo Skupiny. Stejný systém číslování se používá pro jednotlivé Evidenční nebo Změnové listy a pro Rozpis ocenění změn položek.

ZBV - krycí list

Číslo paré:

Změnový list

Název a evidenční číslo Stavby:

II/117 Komárov, opěrná zeď a svodidla - bezpečnostní opatření

Název stavebního objektu/provozního souboru (SO/PS):

Opěrná zeď a římsa

Číslo SO/PS /

/ číslo Změny SO/PS:

201 / 3

Číslo ZBV:

4

Strany smlouvy o dílo č. S-0349/DOP/2018 na realizaci uvedené Stavby uzavřené dne 29.3.2018 (dále jen Smlouva):

Objednatel: Středočeský kraj, se sídlem Zborovská 81/11, 150 21 Praha 5, Smíchov

Zhotovitel: Společnost T.A.Q. s.r.o., Fetrovská 1002/59, 160 00 Praha 6

Přílohy Změnového listu:

1. Krycí list	1	počet listů
2. Změnový list	1	počet listů
3. Zápis o projednání ocenění soupisu prací	1	počet listů
4. Rozpis ocenění Změn položek	1	počet listů
5. Přehled zařazení změn do skupin	1	počet listů
6. Přehled dalších dokladů	1	počet listů
Další doklady dle Přehledu dalších dokladů	39	počet listů

Paré č.

Příjemce

1

Objednatel

2

Zhotovitel

3

Projektant

4

Stavební dozor

5

Supervize

Iniciátor změny: zhotovitel

Popis a zdůvodnění Změny:

a) Svodidla - méněpráce

V rámci stavby bylo provedeno podél komunikace ocelové svodidlo v délce 306 m. V zadávací dokumentaci v soupisu prací bylo uvažováno s délkou 362 m. Rozdíl v délce je dán následujícími skutečnostmi:

· Jako podklad pro určení délky svodidla nesloužilo geodetické zaměření, jelikož se v tomto úseku jiné úpravy nenavrhovaly, ale pouze mapový podklad. Z tohoto podkladu byla délka svodidla odměřena a s mírnou rezervou (cca 25 m) uvedena v dokumentaci (350 m).

· V soupise prací byla k hodnotě omylem chybně navýšena o 12 m pro výškový náběh, se kterým však bylo uvažováno v uvedených 350-ti metrech. Dále z této hodnoty nebyla odečtena délka betonového svodidla (14 m).

b) Vodorovné dopravní značení

Z důvodu zajištění bezpečnosti bylo realizováno vodorovné dopravní značení. Policie ČR, na základě schůzky na místě stavby, požaduje před uvedením do provozu na realizovaném úseku silnice II/117 v Komárově doplnit VDZ.

c) Provizorní podepření stávajícího mostu

Z důvodu zajištění bezpečnosti pracovníků Zhotovitele při provádění opěrné zdi bylo nutné provizorně podepřít stávající mostní objekt ve vlastnictví BUZULUK, a.s.

Tyto změny vznikly v průběhu provádění prací na základě nově zjištěných skutečností.

Z uvedeného zdůvodnění vyplývá, že se jedná o Změny nezbytné k dokončení díla, které jsou tak podle § 5, odst. 1, písm.d), resp. podle § 11 Směrnice R-SM-36 Krajské správy a údržby silnic Středočeského kraje (účinnost od 29.5.2017) upřeshňující provádění změn závazků dle zákona č. 134/2016 Sb., o zadávání veřejných zakázek zařazeny do **Skupiny 4**. Zároveň se jedná o práce, které nemění celkovou povahu veřejné zakázky.

Z hlediska Zákona o zadávání veřejných zakázek č. 134/2016 Sb. Změna nepředstavuje vznik podstatné změny závazku a dle § 222, odst. 5) se jedná Změnu nezbytnou.

Údaje v Kč bez DPH:

Cena navrhovaných Změn záporných	Cena navrhovaných Změn kladných	Cena navrhovaných Změn záporných a Změn kladných celkem	Součet absolutních hodnot Změn kladných a Změn záporných
-85 400,00	50 117,83	-35 282,17	135 517,83

Podpis vyjadřuje souhlas se Změnou:

Zhotovitel (stavbyvedoucí): Společnost T.A.Q. s.r.o.	jméno	Jan Čikara	datum	23. 10. 2020	podpis	
Projektant (autorský dozor):	jméno	Ing. Daniel Šindler, Ph.D.	datum	29. 10. 2020	podpis	
Technický dozor investora: SHP TS s.r.o.	jméno	Ing. Michal Pietsch	datum	29. 10. 2020	podpis	
Supervize (Regionální dotační kancelář)	jméno	Ing. Václav Chytil	datum		podpis	
Zástupce objednatele:	jméno	Mgr. Zdeněk Dvořák, MPA	datum		podpis	

Objednatel a Zhotovitel se dohodli, že u tohoto SO/PS, který je součástí uvedené Stavby, budou provedeny Změny, jež jsou podrobně popsány, zdůvodněny, dokladovány a oceněny v dokumentaci této Změny. Tento Změnový list představuje dodatek Smlouvy. Smlouva se mění v rozsahu upraveném v tomto Změnovém listu. V ostatním zůstávají práva a povinnosti Objednatele a Zhotovitele sjednané ve Smlouvě nedotčeny. Na důkaz toho připojují příslušné osoby oprávněné jednat jménem nebo v zastoupení Objednatele a Zhotovitele své podpisy.

Objednatel (Oprávněná osoba Objednatele)	jméno	Martin Herman	datum		podpis	
Zhotovitel	jméno	Petr Jelinek	datum	23. 10. 2020	podpis	
					Číslo	

ZÁPIS

o projednání ocenění soupisu prací a ceny stavebního objektu/provozního souboru (SO/PS)
pro všechny skupiny - pro ZBV číslo: 1

Název Stavby: III/117 Komárov, opěrná zeď a svodidla - bezpečnostní opatření		
Číslo SO/PS / číslo Změny SO/PS:	201 / 3	
Název stavebního objektu/provozního souboru (SO/PS): Opěrná zeď a římsa		

Údaje v Kč bez DPH

Cena SO/PS dle Smlouvy
1 - zadat
7 267 227,58

Poznámka:

Cenu všech Změn záporných v předchozích Změnách na SO/PS a cenu navrhovaných Změn záporných na SO/PS je nutno zadávat se znaménkem mínus (-).

Cena SO/PS v předchozích ZBV:

Údaje v Kč bez DPH

	Cena všech Změn záporných v předchozích Změnách na SO/PS	Cena všech Změn kladných v předchozích Změnách na SO/PS	Cena SO/PS po všech předchozích Změnách	Rozdíl ceny SO/PS po všech předchozích Změnách a ve Smlouvě
2	3 - zadat	4 - zadat	5=1+3+4	6=5-1
stavební/montážní práce	-1 149 936,90	2 459 438,13	8 576 728,81	1 309 501,23

Cena SO/PS v této ZBV a po této ZBV:

Údaje v Kč bez DPH

	Cena navrhovaných Změn záporných na SO/PS	Cena navrhovaných Změn kladných na SO/PS	Cena všech Změn kladných na SO/PS (předchozích a navrhovaných)	Cena všech Změn kladných na SO/PS k ceně SO/PS dle Smlouvy v %
7	8 - zadat	9 - zadat	10=4+9	11=10/1
stavební/montážní práce	-85 400,00	50 117,83	2 509 555,96	34,53%

Cena SO/PS po této ZBV:

Údaje v Kč bez DPH

	Cena všech Změn záporných na SO/PS (předchozích a navrhovaných)	Cena SO/PS po této Změně	Rozdíl ceny SO/PS po této Změně oproti ceně SO/PS dle Smlouvy	Rozdíl ceny SO/PS po této Změně oproti ceně SO/PS dle Smlouvy v %
12	13=3+8	14=1+13+10	15=14-1	16=15/1
stavební/montážní práce	-1 235 336,90	8 541 446,64	1 274 219,06	17,53%

Vyjádření (souhlasím x nesouhlasím), jméno, datum, podpis

Zhotovitel (stavbyvedoucí): Jan Čikara souhlasí

Projektant (autor. dozor): Ing. Daniel Šindler, Ph.D. souhlasí

Stavební dozor: Ing. Michal Pietsch souhlasí

Supervize (RDk): Ing. Václav Chytil souhlasí

Zástupce objednatele: Mgr. Zdeněk Dvořák, MPA souhlasí

Zaměstnanec objednatele odpovědného za cenové projednání změny: Ing. Jan Fidler, DiS. souhlasí

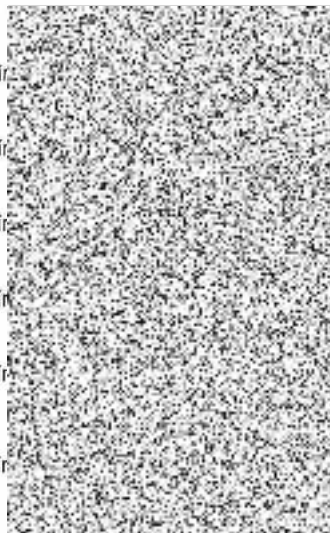

Rozpis ocenění změn položek - pro ZBV číslo: ZBV 4

Evidenční číslo a název stavby: 206 OK - II/117 Komárov, opěrná zeď a svodidla - bezpečnostní opatření

Číslo a název SO/PS: SO 201 - Opěrná zeď a římsa

Číslo a název rozpočtu: SO 201 - Opěrná zeď a římsa

Změna soupisu prací (SO/PS)

003

Skupina Změn: 4

Poř. č.	Kód položky	Název položky	m.j.	Množství ve Smlouvě	Množství ve Změně	Množství rozdílu	Cena za m.j. v Kč	Cena celkem ve Smlouvě v Kč	Změny záporné v Kč	Změny kladné v Kč	Cena celkem ve Změně v Kč	Rozdíl cen celkem v Kč	Rozdíl cen celkem v Kč
1	2	3	4	5	6	7	8	9	10	11	12	13	14
53	9113B1.	SVODIDLO OCEL SILNIČ JEDNOSTR, ÚROVEŇ ZADRŽ HI -DODÁVKA A MONTÁŽ, Vč.napojení na beton.svodidlo, vč.ukončení	M	362,000	306,000	-56,000	1 525,00	552 050,00	-85 400,00	0,00	466 650,00	-85 400,00	-15,47
Nové položky													
206	915111.N	VODOROVNÉ DOPRAVNÍ ZNAČENÍ BARVOU HLADKÉ - DODÁVKA A POKLÁDKA	M2	0,000	42,875	42,875	117,00	0,00	0,00	5 016,38	5 016,38	5 016,38	100,00
207	915211.N	VODOROVNÉ DOPRAVNÍ ZNAČENÍ PLASTEM HLADKÉ - DODÁVKA A POKLÁDKA	M2	0,000	42,875	42,875	382,00	0,00	0,00	16 378,25	16 378,25	16 378,25	100,00
210	94817.N	DOČASNÉ KONSTRUKCE Z OCEL NOSNÍKŮ VČET ODSTRAN	T	0,000	0,418	0,418	20 400,00	0,00	0,00	8 527,20	8 527,20	8 527,20	100,00
211	94818.N	DOČASNÉ KONSTRUKCE DŘEVĚNÉ VČET ODSTRAN	M3	0,000	3,300	3,300	6 120,00	0,00	0,00	20 196,00	20 196,00	20 196,00	100,00
Celkem								552 050,00	-85 400,00	50 117,83	516 767,83	-35 282,17	
Všechny změny celkem								7 267 227,58	-1 235 336,90	2 509 555,96	8 541 446,64	1 274 219,06	17,53

Za Zhotovitele:

Datum:

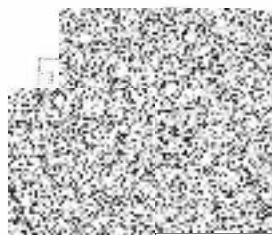

ost T.A.Q. s.r.o.

88781

8860781

p.cz

1

Za Objednatele:

Datum:

PŘEHLED ZAŘAZENÍ ZMĚN DO SKUPIN

Název a evidenční číslo stavby:

II/117 Komárov, opěrná zeď a svodidla - bezpečnostní opatření

1	Přijátá smluvní částka bez rezervy a DPH	6 184 417,68
2=1+10+20	Aktuální smluvní částka (cena stavby)	9 718 196,64
	Aktuální smluvní částka (cena stavby) včetně DPH	11 759 017,93
3=(2/1)*100	Procento změny Přijátá smluvní částky	118,74%
4=(25/1)*100	Sledování vyhrazených změn (Skupina 1)	0,00%
5=(26/1)*100	Sledování záporných položek (Skupina 2)	0,00%
40=(19/1)*100	Sledování limitu 15 % pro podstatnou změnu pro Změny záporné dle § 14, odst. (6), písm. b)	-16,59%

6=32+36	Suma Změn kladných a Změn záporných Skupiny 3 a Skupiny 4	1 533 779,06	bez ABS
7=(6/1)*100	Sledování limitu 30 % - soubat Skupiny 3 a Skupiny 4	18,74%	
8=10,3	Zákonný limit 30 % pro Skupinu 3 a Skupinu 4	2 465 325,27	

9=(32A/1)*100	Sledování limitu 50 % Skupina 3	48,26%	ABS
10=(36A/1)*100	Sledování limitu 60 % Skupina 4	1,66%	ABS
10A=32A+36A	Suma absolutních hodnot Změn kladných a Změn záporných pro Skupinu 3 a Skupinu 4	4 985 472,86	
11=10,5	Zákonný limit 50 % pro Skupinu 3 a Skupinu 4	4 092 268,79	

12=(36+37)/1*100	Sledování limitu 15 %	0,00%
13=36+37	Sledování limitu 149 224 000 Kč	0,00
14=149224000-13		149 224 000,00

Skupiny změn

		- 1 -		- 2 -			- 3 -				- 4 -				- 5 -							
		Vyhrazené změny (Domárky) (dle § 100 zákona č. 134/2016 Sb.)		Záporná položek (dle § 222 odst. (7) zákona č. 134/2016 Sb.)			Změny nepředvidané (dle § 222 odst. (6) zákona č. 134/2016 Sb.)				Změny nezbytné (dle § 222 odst. (5) zákona č. 134/2016 Sb.)				Změny de minimis Změny neměnní celkovou povahou veřejné zakázky (dle § 222 odst. (4) zákona č. 134/2016 Sb.)							
ZBV č.	Název SO/PS / předmět Změny	Změny záporné (zadávat se znaménkem minus)	Změny kladné	Hodnota ZBV	Změny záporné (zadávat se znaménkem minus)	Změny kladné	Suma Změn záporných a Změn kladných	Změny záporné (zadávat se znaménkem minus)	Změny kladné	Suma Změn záporných a Změn kladných	Změny záporné (zadávat se znaménkem minus)	Změny kladné	Suma Změn záporných a Změn kladných	Suma abs hodnot Změn záporných a Změn kladných	Změny záporné (zadávat se znaménkem minus)	Změny kladné	Suma Změn záporných a Změn kladných	Suma abs hodnot Změn záporných a Změn kladných	Změny záporné (zadávat se znaménkem minus)	Změny kladné	limit 15 %	
16	17	18	19=23+26+29+33	20=24+27+30+34 + 37+39	21=19+20	22	23	24=22+23	25	26	27=25+26	28	29	30=28+29	31=28+29	32	33	34=32+33	35=32+33	36	37	38=(36+37)*100
		II/117 Komárov, opěrná zeď a svodidla - bezpečnostní opatření	-1 278 846,90	2 609 625,96	1 533 779,06	0,00	0,00	0,00	0,00	0,00	-1 149 936,90	2 769 508,13	1 669 061,23	3 949 956,03	- 85 400,00	60 117,83	- 35 282,17	135 517,83	0,00	0,00	0,00%	
201/1	1	Opěrná zeď a římsa / změna způsobu založení, dočasná zemní hrázka, přeložka kabelů VN, větší vzdálenost skřidek	-1 149 936,90	2 040 724,21	890 787,31	0,00	0,00	0,00	0,00	0,00	-1 149 936,90	2 040 724,21	890 787,31	3 190 661,11	0,00	0,00	0,00	0,00	0,00	0,00	0,00	0,00%
201/2	2	Opěrná zeď a římsa / přeložka kabelů u svodidel	0,00	418 713,92	418 713,92	0,00	0,00	0,00	0,00	0,00	0,00	418 713,92	418 713,92	418 713,92	0,00	0,00	0,00	0,00	0,00	0,00	0,00	0,00%
901/1	3	DIO / změna na základě DIR	-40 510,00	300 070,00	259 560,00	0,00	0,00	0,00	0,00	0,00	-40 510,00	300 070,00	259 560,00	340 580,00	0,00	0,00	0,00	0,00	0,00	0,00	0,00	0,00%
201/3	4	Opěrná zeď a římsa / rozpočet svodidla, doplnění VZ, podepření mostu	-85 400,00	50 117,83	-35 282,17	0,00	0,00	0,00	0,00	0,00	0,00	0,00	0,00	-85 400,00	50 117,83	-35 282,17	135 517,83	0,00	0,00	0,00	0,00	0,00%

Přehled dalších dokladů

Číslo ZBV:	1	
Název a evidenční číslo stavby:	II/117 Komárov, opěrná zeď a svodidla - bezpečnostní opatření	
Název stavebního objektu / provozního souboru (SO/PS):	Opěrná zeď a římsa	
Číslo SO/PS / číslo změny SO/PS:	201 / 3	

Doklad	Součást dokumentace ZBV	
	ANO (počet listů)	NE - Uloženo
07 Změnový soupis prací SO 201 po změně 3	30	
08 Vyjádření AD - svodidla 8.10.2020	1	
09 Zápis zhotovitele - VDZ 4.9.2020 (potvrzený DI + MěÚ Hořovice)	1	
10 Pokyn zadavatele k provedení VDZ ze dne 7.9.2020	1	
11 Zápis zhotovitele - podepření stávajícího mostu 20.7.2020	1	
12 Pokyn zadavatele k provedení podepření mostu ze dne 21.7.2020	1	
13 Fotodokumentace - podepření mostu	1	
14 Vyjádření AD ke změně ze dne 19.10.2020	2	
15 Vyjádření TDI ke změně ze dne 19.10.2020	1	
Počet listů celkem	39	

SOUPIS PRACÍ

Stavba: 206 OK II/117 Komárov, opěrná zeď a svodidla - bezpečnostní opatření
Objekt: SO 201 Opěrná zeď a římsa
Rozpočet: SO 201 Opěrná zeď a římsa

Objednavatel:
Zhotovitel dokumentace:
Zhotovitel: Společnost T.A.Q. s.r.o.

Základní cena: 7 267 227,58 Kč

Cena celková: 8 541 446,64 Kč

DPH: 1 793 703,79 Kč

Cena s daní: 10 335 150,43 Kč

Měrné jednotky:

Počet měrných jednotek: 1,00

Náklad na měrnou jednotku: 8 541 446,64 Kč

Vypracoval zadání:

Vypracoval nabídku:

Datum zadání:

Datum vypracování nabídky:

POLOŽKY SOUPISU PRACÍ

Stavba:	206 OK II/117 Komárov, opěrná zeď a svodidla - bezpečnostní opatření
Objekt:	SO 201 Opěrná zeď a římsa
Rozpočet:	SO 201 Opěrná zeď a římsa

Poř.č.	Položka	Typ	Název	MJ	Počet MJ	J.cena	Celkem
0	Všeobecné konstrukce a práce						
1	00701R		PŘELOŽENÍ KABELU V.O. DO CHRÁNIČKY, Vč.ochrany po dobu stavby	KUS	1,000	48 000,00	48 000,00
2	00702R		OSAZENÍ A OPRAVA SVÍTIDLA V.O. OSAZENÍ A OPRAVA SVÍTIDLA V.O.	KUS	1,000	10 000,00	10 000,00
3	014102		POPLATKY ZA SKLÁDKU, zemina, kámen, kamenivo	T	1 363,710	195,00	265 923,45
	ZBV:						
	ZBV 1		ÚPRAVA ZALOŽENÍ - ČÁST B - RDS -1363,71=-1 363,710 [A] pol.11130 173,56*0,1*1,8=31,241 [D] pol.113328 136,886*1,9=260,083 [E] pol.131738 730,778*1,8=1 315,400 [B] pol.966138 171,63*2,5=429,075 [C] pol.122738 18,314*1,8=32,965 [F] pol. 132738 22,76*1,8=40,968 [G] pol.132212211R odpočet zásypu pol. 17481 42,35-19,25=23,100 [II] Celkem: A+D+E+B+C+F+G+H=769,122 [I]		769,122		149 978,79
	ZBV 2		SVODIDLA - ČÁST C pol. 13738 0,8*0,65*254,0=132,080 [A] Celkem: A*1,8=237,744 [B]		237,744		46 360,08
			aktuální množství		2 370,576		462 262,32
5	014102	2	POPLATKY ZA SKLÁDKU, železobeton	T	71,860	280,00	20 120,80
6	014102	3	POPLATKY ZA SKLÁDKU, živice	T	34,790	280,00	9 741,20

POLOŽKY SOUPISU PRACÍ

Stavba:	206 OK II/117 Komárov, opěrná zed' a svodidla - bezpečnostní opatření
Objekt:	SO 201 Opěrná zed' a římsa
Rozpočet:	SO 201 Opěrná zed' a římsa

Poř.č.	Položka	Typ	Název	MJ	Počet MJ	J.cena	Celkem
	ZBV:	ZBV 1	ÚPRAVA ZALOŽENÍ - ČÁST B - RDS -37,79=-37,790 [A] pol. 113338 40,942*2,6=106,449 [B] Celkem: A+B=68,659 [C]		68,659		19 224,52
					aktuální množství		28 965,72
4	014102	1	POPLATKY ZA SKLÁDKU, prostý beton POPLATKY ZA SKLÁDKU, prostý beton	T	109,710	250,00	27 427,50
	ZBV:	ZBV 1	ÚPRAVA ZALOŽENÍ - ČÁST B - RDS -109,71=- 109,710 [A] pol.113348 62,043*2,2=136,495 [E] pol. 966158 17,8*2,2=39,160 [B] 9112A3-sloupky zábradlí 160*0,25*0,25*1,2*2,2=26,400 [C] Celkem: A+E+B+C=92,345 [F]		92,345		23 086,25
					aktuální množství		50 513,75
0	Všeobecné konstrukce a práce						619 862,59
1	Zemní práce						
7	111204		ODSTRANĚNÍ KŘOVIN S ODVOZEM DO 5KM, Vč.odvozu, případně štěpkování ODSTRANĚNÍ KŘOVIN S ODVOZEM DO 5KM, Vč.odvozu, případně štěpkování	M2	60,000	78,50	4 710,00

POLOŽKY SOUPISU PRACÍ

Stavba:	206 OK II/117 Komárov, opěrná zeď a svodidla - bezpečnostní opatření
Objekt:	SO 201 Opěrná zeď a římsa
Rozpočet:	SO 201 Opěrná zeď a římsa

Poř.č.	Položka	Typ	Název	MJ	Počet MJ	J.cena	Celkem
8	11130		SEJMUTÍ DRNU, Vč.odvozu na skládku SEJMUTÍ DRNU, Vč.odvozu na skládku	M2	173,560	100,00	17 356,00
9	113328		ODSTRAN PODKL ZPEVNĚNÝCH PLOCH Z KAMENIVA NESTMEL, ODVOZ DO 20KM, Vč.odvozu a uložení na skládku	M3	40,140	640,00	25 689,60
	ZBV:	ZBV 1	ÚPRAVA ZALOŽENÍ - ČÁST B - RDS -40,14=-40,140 [A] pro novou zeď $((6.6+18.6+6.6+2*2.0)*(8.9+2.0) - (2.5+2.0)*(2.0+2.0))*0,3=111,666$ [B] nová římsa $(11.3+1.5+70.0)*0,5*0,3=12,420$ [C] zrušení provizorní sjízděcí cesty $8,0*4,0*0,4=12,800$ [D] Celkem: A+B+C+D=96,746 [E]		96,746		61 917,44
					aktuální množství	136,886	87 607,04
101	11332B	N	ODSTRANĚNÍ PODKLADŮ VOZOVEK A CHODNÍKŮ Z KAMENIVA NESTMELENÉHO - DOPRAVA	tkm	0,000	12,00	0,00
	ZBV:	ZBV 1	ÚPRAVA ZALOŽENÍ - ČÁST B - RDS skládku 33 km příplatek k pol. 113328 $136,886*1,9*13=3 381,084$ [A]		3 381,084		40 573,01
					aktuální množství	3 381,084	40 573,01
10	113338		ODSTRAN PODKL ZPEVNĚNÝCH PLOCH S ASFALT POJIVEM, ODVOZ DO 20KM, Vč.odvozu a uložení na skládku	M3	13,380	1 355,00	18 129,90

POLOŽKY SOUPISU PRACÍ

Stavba:	206 OK II/117 Komárov, opěrná zeď a svodidla - bezpečnostní opatření
Objekt:	SO 201 Opěrná zeď a římsa
Rozpočet:	SO 201 Opěrná zeď a římsa

Poř.č.	Položka	Typ	Název	MJ	Počet MJ	J.cena	Celkem
	ZBV:	ZBV 1	ÚPRAVA ZALOŽENÍ - ČÁST B - RDS -13,80=-13,800 [A] nová zeď $((6.6+18.6+6.6+2*2.0)*(8.9+2.0) - (2.5+2.0)*(2.0+2.0))*0.1=37,222$ [B] nová římsa $(11.3+1.5+70.0)*0.5*0.1=4,140$ [C] Celkem: A+B+C=27,562 [D]		27,562		37 346,51
					aktuální množství	40,942	55 476,41
102	11333B	N	ODSTRANĚNÍ PODKLADU ZPEVNĚNÝCH PLOCH S ASFALT POJIVEM - DOPRAVA	tkm	0,000	12,00	0,00
	ZBV:	ZBV 1	ÚPRAVA ZALOŽENÍ - ČÁST B - RDS skládka 33 km příplatek k pol. 113338 $40,942*2,60 *13=1 383,840$ [A]		1 383,840		16 606,08
					aktuální množství	1 383,840	16 606,08
11	113348		ODSTRAN PODKL ZPEVNĚNÝCH PLOCH S CEM POJIVEM, ODVOZ DO 20KM, Vč.odvozu a uložení na skládku	M3	20,070	1 355,00	27 194,85
	ZBV:	ZBV 1	ÚPRAVA ZALOŽENÍ - ČÁST B - RDS -20,070=-20,070 [A] nová zeď $((6.6+18.6+6.6+2*2.0)*(8.9+2.0) - (2.5+2.0)*(2.0+2.0))*0.15=55,833$ [B] nová římsa $(11.3+1.5+70.0)*0.5*0.15=6,210$ [C] Celkem: A+B+C=41,973 [D]		41,973		56 873,42

POLOŽKY SOUPISU PRACÍ

Stavba: 206 OK II/117 Komárov, opěrná zeď a svodidla - bezpečnostní opatření
 Objekt: SO 201 Opěrná zeď a římsa
 Rozpočet: SO 201 Opěrná zeď a římsa

Poř.č.	Položka	Typ	Název	MJ	Počet MJ	J.cena	Celkem
			aktuální množství		62,043		84 068,27
103	11334B	N	ODSTRANĚNÍ PODKLADU ZPEVNĚNÝCH PLOCH S CEMENT POJIVEM - DOPRAVA	tkm	0,000	12,00	0,00
	ZBV:	ZBV 1	ÚPRAVA ZALOŽENÍ - ČÁST B - RDS skládka 33 km příplatek k pol. 113348 62,043*2,20 t*13=1 774,430 [A]		1 774,430		21 293,16
			aktuální množství		1 774,430		21 293,16
12	113728		FRÉZOVÁNÍ ZPEVNĚNÝCH PLOCH ASFALTOVÝCH, ODVOZ DO 20KM, Vě.odvozu na místo určené investorem	M3	20,070	1 650,00	33 115,50
	ZBV:	ZBV 1	ÚPRAVA ZALOŽENÍ - ČÁST B - RDS -20,070=-20,070 [A] nová zeď' zeď $((6.6+18.6+6.6+2*2.0)*(8.9+2.0) - (2.5+2.0)*(2.0+2.0))*0.15=55,833$ [B] nová římsa $(11.3+1.5+70.0)*0.5*0.15=6,210$ [C] Celkem: A+B+C=41,973 [D]		41,973		69 255,45
			aktuální množství		62,043		102 370,95
104	11372B	N	FRÉZOVÁNÍ VOZOVEK ASFALTOVÝCH - DOPRAVA	tkm	0,000	12,00	0,00
	ZBV:	ZBV 1	ÚPRAVA ZALOŽENÍ - ČÁST B - RDS		2 097,053		25 164,64

POLOŽKY SOUPISU PRACÍ

Stavba:	206 OK II/117 Komárov, opěrná zeď a svodidla - bezpečnostní opatření
Objekt:	SO 201 Opěrná zeď a římsa
Rozpočet:	SO 201 Opěrná zeď a římsa

Poř.č.	Položka	Typ	Název	MJ	Počet MJ	J.cena	Celkem
			skládky 33 km příplatek k pol. 113728 62,043*2,60 t*13=2 097,053 [A]				
			aktuální množství		2 097,053		25 164,64
13	113765		FRÉZOVÁNÍ DRÁŽKY PRŮŘEZU DO 600MM2 V ASFALTOVÉ VOZOVCE, napojení	M	114,200	115,00	13 133,00
	ZBV:	ZBV 1	ÚPRAVA ZALOŽENÍ - ČÁST B - RDS -114,20=- 114,200 [A] nová zeď 47,75=47,750 [D] nová římsa 11.3+1.5+70.0+0.5*2=83,800 [B] Celkem: A+D+B=17,350 [E]		17,350		1 995,25
			aktuální množství		131,550		15 128,25
105	11512	N	ČERPÁNÍ VODY DO 1000 L/MIN	HOD	0,000	127,00	0,00
	ZBV:	ZBV 1	ÚPRAVA ZALOŽENÍ - ČÁST B - RDS 6 týdnů *7 dnů * 10 hodin =420,000 [A]		420,000		53 340,00
			aktuální množství		420,000		53 340,00
201	119001422R	N	Zajištění kabelů a kabelových tratí z 3 až 6 volně ložených kabelů Položka se v OTSKP nevyskytuje, proto byla srovnatelně použita pol. z ÚRS 2020	M	0,000	312,00	0,00

POLOŽKY SOUPISU PRACÍ

Stavba:	206 OK II/117 Komárov, opěrná zeď a svodidla - bezpečnostní opatření
Objekt:	SO 201 Opěrná zeď a římsa
Rozpočet:	SO 201 Opěrná zeď a římsa

Poř.č.	Položka	Typ	Název	MJ	Počet MJ	J.cena	Celkem
	ZBV:	ZBV 2	SVODIDLA - ČÁST C vymístění kabelů 254,00=254,000 [A]		254,000		79 248,00
			aktuální množství		254,000		79 248,00
106	122738	N	ODKOPÁVKY A PROKOPÁVKY OBECNÉ TŘ. I, ODVOZ DO 20KM	M3	0,000	377,00	0,00
	ZBV:	ZBV 1	ÚPRAVA ZALOŽENÍ - ČÁST B - RDS odkop dočasné zemní hrázky 18,314=18,314 [A]		18,314		6 904,38
			aktuální množství		18,314		6 904,38
107	122739	N	PŘÍPLATEK ZA DALŠÍ 1KM DOPRAVY ZEMINY	M3	0,000	14,00	0,00
	ZBV:	ZBV 1	ÚPRAVA ZALOŽENÍ - ČÁST B - RDS skládka 33 km příplatek k pol. 122738 18,314*13=238,082 [A]		238,082		3 333,15
			aktuální množství		238,082		3 333,15
14	131738		HLOUBENÍ JAM ZAPAŽ I NEPAŽ TŘ. I, ODVOZ DO 20KM, Vč.odvozu na skládku	M3	436,750	300,00	131 025,00
	ZBV:						

POLOŽKY SOUPISU PRACÍ

Stavba: 206 OK II/117 Komárov, opěrná zeď a svodidla - bezpečnostní opatření
 Objekt: SO 201 Opěrná zeď a římsa
 Rozpočet: SO 201 Opěrná zeď a římsa

Poř.č.	Položka	Typ	Název	MJ	Počet MJ	J.cena	Celkem
	ZBV 1		ÚPRAVA ZALOŽENÍ - ČÁST B - RDS odpočet původního množství -436,75=- 436,750 [A] RDS 34,73*17,6+(26,15*4,8+26,15*1,7)*1,2=815,218 [B] čerpací jímka 1,00*1,0*1,0=1,000 [C] změna úrovně založení na základě dopisu AD z 29.6.2020 - 1,00*4,8*17,8=-85,440 [D] Celkem: A+B+C+D=294,028 [E]		294,028		88 208,40
					aktuální množství	730,778	219 233,40
108	131739	N	PŘÍPLATEK ZA DALŠÍ IKM DOPRAVY ZEMINY	M3	0,000	14,00	0,00
	ZBV:						
	ZBV 1		ÚPRAVA ZALOŽENÍ - ČÁST B - RDS skládky 33 km příplatek k pol. 131738 730,778*13=9 500,114 [A]		9 500,114		133 001,60
					aktuální množství	9 500,114	133 001,60
109	132212211.R	N	Hloubení rýh 8 do 2000 mm v soudržných horninách třídy těžitelnosti I, skupiny 3 ručně Položka pro provádění zemních prací ručně v OTSKP neexistuje. Pro ocenění byla srovnatelně použita pol. z ÚRS CÚ 2020	M3	0,000	1 020,00	0,00
	ZBV:						
	ZBV 1		ÚPRAVA ZALOŽENÍ - ČÁST B - RDS přeložka kabelu VN (1,50*3,5*2+0,8*(20,0+15,0))*1,10=42,350 [A]		42,350		43 197,00
	ZBV 2		SVODIDLA - ČÁST C		132,080		134 721,60

POLOŽKY SOUPISU PRACÍ

Stavba:	206 OK II/117 Komárov, opěrná zeď a svodidla - bezpečnostní opatření
Objekt:	SO 201 Opěrná zeď a římsa
Rozpočet:	SO 201 Opěrná zeď a římsa

Poř.č.	Položka	Typ	Název	MJ	Počet MJ	J.cena	Celkem
			ruční výkopové práce v místě kabelů 0,8*0,65*254,0=132,080 [A]				
			aktuální množství		174,430		177 918,60
15	132738		HLOUBENÍ RÝH ŠÍŘ DO 2M PAŽ I NEPAŽ TR. I, ODVOZ DO 20KM, Vč.odvozu na skládku	M3	22,760	300,00	6 828,00
	ZBV:	ZBV 2	SVODIDLA - ČÁST C výkop rýhy pro uložení kabelů 0,8*0,65*254,0=132,080 [A]		132,080		39 624,00
			aktuální množství		154,840		46 452,00
110	132739	N	PŘÍPLATEK ZA DALŠÍ 1KM DOPRAVY ZEMINY	M3	0,000	14,00	0,00
	ZBV:	ZBV 1	ÚPRAVA ZALOŽENÍ - ČÁST B - RDS skládka 33 km příplatek k pol. 132738 22,76*13=295,880 [A]		295,880		4 142,32
			aktuální množství		295,880		4 142,32
111	13273B	N	HLOUBENÍ RÝH ŠÍŘ DO 2M PAŽ I NEPAŽ TR. I - DOPRAVA	M3KM	0,000	14,00	0,00
	ZBV:	ZBV 1	ÚPRAVA ZALOŽENÍ - ČÁST B - RDS		19,250		269,50

POLOŽKY SOUPISU PRACÍ

Stavba:	206 OK II/117 Komárov, opěrná zeď a svodidla - bezpečnostní opatření
Objekt:	SO 201 Opěrná zeď a římsa
Rozpočet:	SO 201 Opěrná zeď a římsa

Poř.č.	Položka	Typ	Název	MJ	Počet MJ	J.cena	Celkem
			odvoz výkopku na skládku do 33 km výkop pol. 132212211 42,35 zásyp pol. 17481 -23,10 =19,250 [A]				
			aktuální množství		19,250		269,50
16	17120		ULOŽENÍ SYPANINY DO NÁSYPŮ A NA SKLÁDKY BEZ ZHUTNĚNÍ	M3	459,510	63,00	28 949,13
	ZBV:	ZBV 1	ÚPRAVA ZALOŽENÍ - ČÁST B - RDS -459,51= 459,510 [A] 850,948+22,76+18,314=892,022 [B] Celkem: A+B=432,512 [C]		432,512		27 248,26
			aktuální množství		892,022		56 197,39
204	17411	N	ZÁSYP JAM A RÝH ZEMINOU SE ZHUTNĚNÍM	M3	0,000	103,00	0,00
	ZBV:	ZBV 2	SVODIDLA - ČÁST C zásyp rýhy stávající zeminou po vykopaných kabelech 0,80*0,65*254,0=132,080 [A]		132,080		13 604,24
			aktuální množství		132,080		13 604,24
17	17481		ZÁSYP JAM A RÝH Z NAKUPOVANÝCH MATERIÁLŮ, Vhodná zemina	M3	201,440	250,00	50 360,00
	ZBV:	ZBV 1	ÚPRAVA ZALOŽENÍ - ČÁST B - RDS		510,617		127 654,25

POLOŽKY SOUPISU PRACÍ

Stavba: 206 OK II/117 Komárov, opěrná zeď a svodidla - bezpečnostní opatření
Objekt: SO 201 Opěrná zeď a římsa
Rozpočet: SO 201 Opěrná zeď a římsa

Poř.č.	Položka	Typ	Název	MJ	Počet MJ	J.cena	Celkem
			-201,44= 201,440 [A] zpětný zásyp 90% z pol 131738 765,508*0,90=688,957 [B] Součet: A+B=487,517 [C] přeložka kabelu VN Buzuluk (1,50*3,5*2+0,8*(20,0+15,0))*0,60=23,100 [D] Celkem: C+D=510,617 [E]				
			aktuální množství		712,057		178 014,25
18	17581		OBSYP POTRUBÍ A OBJEKTŮ Z NAKUPOVANÝCH MATERIÁLŮ, Ochranný obsyp s drenážní funkcí OBSYP POTRUBÍ A OBJEKTŮ Z NAKUPOVANÝCH MATERIÁLŮ, Ochranný obsyp s drenážní funkcí	M3	60,520	450,00	27 234,00
202	17581a	N	OBSYP POTRUBÍ A OBJEKTŮ Z NAKUPOVANÝCH MATERIÁLŮ	M3	0,000	750,00	0,00
	<i>ZBV:</i>	<i>ZBV 2</i>	<i>SVODIDLA - ČÁST C</i> obsyp a zásyp vymístěných kabelů 0,8*0,65*254,0=132,080 [A]		<i>132,080</i>		<i>99 060,00</i>
			aktuální množství		132,080		99 060,00
112	17780	N	ZEMNÍ HRÁZKY Z NAKUPOVANÝCH MATERIÁLŮ	M3	0,000	631,00	0,00
	<i>ZBV:</i>	<i>ZBV 1</i>	<i>ÚPRAVA ZALOŽENÍ - ČÁST B - RDS</i> dočasná zemní hrázka podél potoka (1,80+0,5)2*0,65*24,50=18,314 [A]		<i>18,314</i>		<i>11 556,13</i>

POLOŽKY SOUPISU PRACÍ

Stavba: 206 OK II/117 Komárov, opěrná zeď a svodidla - bezpečnostní opatření
 Objekt: SO 201 Opěrná zeď a římsa
 Rozpočet: SO 201 Opěrná zeď a římsa

Poř.č.	Položka	Typ	Název	MJ	Počet MJ	J.cena	Celkem
			aktuální množství		18,314		11 556,13
113	18110	N	ÚPRAVA PLÁNĚ SE ZHUTNĚNÍM V HORNINĚ TŘ. I	M2	0,000	13,00	0,00
	ZBV:	ZBV 1	ÚPRAVA ZALOŽENÍ - ČÁST B - RDS zhutnění sjezděcí cesty do výkopu 8,0*4,0=32,000 [A]		32,000		416,00
			aktuální množství		32,000		416,00
114	18210	N	ÚPRAVA POVRCHŮ SROVNÁNÍM ÚZEMÍ	M3	0,000	20,00	0,00
	ZBV:	ZBV 1	ÚPRAVA ZALOŽENÍ - ČÁST B - RDS sjezděcí cesta do výkopu 8,0*4,0=32,000 [A]		32,000		640,00
			aktuální množství		32,000		640,00
1		Zemní práce					1 580 918,77
2		Základy					
19	21263		TRATIVODY KOMPLET Z TRUB Z PLAST HMOT DN DO 150MM, Kompletní DN 150 mm vč, obetonování (vyústěná skrz zeď)	M	20,500	525,00	10 762,50
			TRATIVODY KOMPLET Z TRUB Z PLAST HMOT DN DO 150MM, Kompletní DN 150 mm vč, obetonování (vyústěná skrz zeď)				
20	22594		ZÁPOROVÉ PAŽENÍ Z KOVU TRVALÉ - ODHAD	T	15,590	28 500,00	444 315,00

POLOŽKY SOUPISU PRACÍ

Stavba:	206 OK II/117 Komárov, opěrná zeď a svodidla - bezpečnostní opatření
Objekt:	SO 201 Opěrná zeď a římsa
Rozpočet:	SO 201 Opěrná zeď a římsa

Poř.č.	Položka	Typ	Název	MJ	Počet MJ	J.cena	Celkem
	ZBV:	ZBV 1	ÚPRAVA ZALOŽENÍ - ČÁST B - RDS -15,59=-15,590 [A] Celkem: A=-15,590 [B]		-15,590		-444 315,00
					aktuální množství	0,000	0,00
21	22595A		VÝDŘEVA ZÁPOROVÉHO PAŽENÍ TRVALÁ (PLOCHA), vč.těsnění, případně zdvojení	M2	378,840	480,00	181 843,20
	ZBV:	ZBV 1	ÚPRAVA ZALOŽENÍ - ČÁST B - RDS -378,84=- 378,840 [A] 0=0,000 [B] Celkem: A+B=- 378,840 [C]		-378,840		-181 843,20
					aktuální množství	0,000	0,00
22	228172		ODŘEZÁNÍ PILOT Z KOVOVÝCH DÍLCŮ, alternativní položka - odřezání zápor vč.odstranění výdřevy na výšku odřezání ODŘEZÁNÍ PILOT Z KOVOVÝCH DÍLCŮ, alternativní položka - odřezání zápor vč.odstranění výdřevy na výšku odřezání	KUS	32,000	480,00	15 360,00
	ZBV:	ZBV 1	ÚPRAVA ZALOŽENÍ - ČÁST B - RDS -32=-32,000 [A] 0=0,000 [B] Celkem: A+B=-32,000 [C]		-32,000		-15 360,00
					aktuální množství	0,000	0,00

POLOŽKY SOUPISU PRACÍ

Stavba: 206 OK II/117 Komárov, opěrná zeď a svodidla - bezpečnostní opatření
 Objekt: SO 201 Opěrná zeď a římsa
 Rozpočet: SO 201 Opěrná zeď a římsa

Poř.č.	Položka	Typ	Název	MJ	Počet MJ	J.cena	Celkem
23	264316		VRTY PRO PILOTY TŘ. III D DO 400MM, pro záporny v korytě VRTY PRO PILOTY TŘ. III D DO 400MM, pro záporny v korytě	M	68,000	1 630,00	110 840,00
	ZBV:	ZBV 1	ÚPRAVA ZALOŽENÍ - ČÁST B - RDS -68,0=-68,000 [A] Celkem: A=-68,000 [B]		-68,000		-110 840,00
			aktuální množství		0,000		0,00
24	264327		VRTY PRO PILOTY TŘ. III D DO 500MM, pro záporny u silnice	M	30,000	1 850,00	55 500,00
	ZBV:	ZBV 1	ÚPRAVA ZALOŽENÍ - ČÁST B - RDS odpočet původního množství -30=-30,000 [A] vrtý pro zajištění pažení 5*3,00=15,000 [B] Celkem: A+B=-15,000 [C]		-15,000		-27 750,00
			aktuální množství		15,000		27 750,00
25	264716		VRTY PRO PILOTY TŘ I A II D DO 400MM, pro záporny v korytě VRTY PRO PILOTY TŘ I A II D DO 400MM, pro záporny v korytě	M	17,000	1 125,00	19 125,00
	ZBV:	ZBV 1	ÚPRAVA ZALOŽENÍ - ČÁST B - RDS -17=-17,000 [A] 0=0,000 [B] Celkem: A+B=-17,000 [C]		-17,000		-19 125,00

POLOŽKY SOUPISU PRACÍ

Stavba:	206 OK II/117 Komárov, opěrná zeď a svodidla - bezpečnostní opatření
Objekt:	SO 201 Opěrná zeď a římsa
Rozpočet:	SO 201 Opěrná zeď a římsa

Poř.č.	Položka	Typ	Název	MJ	Počet MJ	J.cena	Celkem
					aktuální množství	0,000	0,00
26	264727		VRTY PRO PILOTY TR I A II D DO 500MM, pro zápory u silnice VRTY PRO PILOTY TR I A II D DO 500MM, pro zápory u silnice	M	150,000	1 285,00	192 750,00
	ZBV:	ZBV 1	ÚPRAVA ZALOŽENÍ - ČÁST B - RDS -150=- 150,000 [A] 0=0,000 [B] Celkem: A+B=- 150,000 [C]		-150,000		-192 750,00
					aktuální množství	0,000	0,00
27	285392		DODATEČNÉ KOTVENÍ VLEPENÍM BETONÁŘSKÉ VÝZTUŽE D DO 16MM DO VRTŮ, vč. vrtů a výztuže pro novou římsu - 2ks p 500 mm 4*(70,0+11,3)=325,200 [A]	KUS	325,200	268,00	87 153,60
28	28997		OPLÁŠTĚNÍ (ZPEVNĚNÍ) Z GEOTEXTILIE A GEOMŘÍŽOVIN, Ochrana těsnicí fólie OPLÁŠTĚNÍ (ZPEVNĚNÍ) Z GEOTEXTILIE A GEOMŘÍŽOVIN, Ochrana těsnicí fólie	M2	121,040	105,00	12 709,20
	ZBV:	ZBV 1	ÚPRAVA ZALOŽENÍ - ČÁST B - RDS -121,04=- 121,040 [A] nová zeď 2*(5,5*17,8+5,5*5,5)=256,300 [B] Celkem: A+B=135,260 [C]		135,260		14 202,30
					aktuální množství	256,300	26 911,50

POLOŽKY SOUPISU PRACÍ

Stavba:	206 OK II/117 Komárov, opěrná zeď a svodidla - bezpečnostní opatření
Objekt:	SO 201 Opěrná zeď a římsa
Rozpočet:	SO 201 Opěrná zeď a římsa

Poř.č.	Položka	Typ	Název	MJ	Počet MJ	J.cena	Celkem
29	28999		OPLÁŠTĚNÍ (ZPEVNĚNÍ) Z FÓLIE, Hydroizolační geomembrána - těsnící vrstva OPLÁŠTĚNÍ (ZPEVNĚNÍ) Z FÓLIE, Hydroizolační geomembrána - těsnící vrstva	M2	60,520	105,00	6 354,60
	ZBV:	ZBV 1	ÚPRAVA ZALOŽENÍ - ČÁST B - RDS -60,52=60,520 [A] nová zeď 5,5*17,8+5,5*5,5=128,150 [B] Celkem: A+B=67,630 [C]		67,630		7 101,15
			aktuální množství		128,150		13 455,75
2		Základy					166 033,35
3		Svislé konstrukce					
30	317325		ŘÍMSY ZE ŽELEZOBETONU DO C30/37 (B37), C30/37 XA1, XF4, vč.bednění, nátěrů zasypných ploch proti zemní vlhkosti, výplně a těsnění prac.a dilat.spar., vč.nátoků	M3	85,930	9 585,00	823 639,05
31	317365		VÝZTUŽ ŘÍMS Z OCELI 10505, B500B, Odhad 150 kg/m3 VÝZTUŽ ŘÍMS Z OCELI 10505, B500B, Odhad 150 kg/m3	T	12,890	26 000,00	335 140,00
32	327215		PŘEZDĚNÍ ZDÍ Z KAMENNÉHO ZDIVA, napojení stáv.a nové zdi	M3	17,000	6 000,00	102 000,00
33	327325		ZDI OPĚRNÉ, ZÁRUBNÍ, NÁBŘEŽNÍ ZE ŽELEZOVÉHO BETONU DO C30/37 (B37), C30/37 XA1, XF2, vč.bednění, nátěrů zasypných ploch proti zemní vlhkosti, výplně a těsnění ZDI OPĚRNÉ, ZÁRUBNÍ, NÁBŘEŽNÍ ZE ŽELEZOVÉHO BETONU DO C30/37 (B37),	M3	139,520	5 850,00	816 192,00

POLOŽKY SOUPISU PRACÍ

Stavba:	206 OK II/117 Komárov, opěrná zeď a svodidla - bezpečnostní opatření
Objekt:	SO 201 Opěrná zeď a římsa
Rozpočet:	SO 201 Opěrná zeď a římsa

Poř.č.	Položka	Typ	Název	MJ	Počet MJ	J.cena	Celkem
			C30/37 XA1, XF2, vč.bednění, nátěrů zasypaných ploch proti zemní vlhkosti, výplně a těsnění prac.a dilat.spar, vč.letopočtu opravy				
	ZBV:	ZBV 1	ÚPRAVA ZALOŽENÍ - ČÁST B - RDS změna založení na základě dopisu AD ze dne 29.6.2020 odpočet původního množství -139,52=- 139,520 [A] základ (0,8*3,8+0,3*0,6)*14,5=46,690 [B] dílek 0,8*(4,04+4,31)*0,5*14,5=48,430 [C] křídlo 0,8*4,6*1,9=6,992 [D] dobetonávka u mostu 3,3*4,04*0,8=10,666 [E] Celkem: A+B+C+D+E=-26,742 [F]		-26,742		-156 440,70
			aktuální množství		112,778		659 751,30
34	327365		VÝZTUŽ ZDÍ OPĚRNÝCH, ZÁRUBNÍCH, NÁBŘEŽNÍCH Z OCELI I0505, B500B, Odhad 200 kg/m3	T	27,900	26 000,00	725 400,00
	ZBV:	ZBV 1	ÚPRAVA ZALOŽENÍ - ČÁST B - RDS dobetonávka u mostu (3,3*4,04*0,8)*0,2=2,133 [A]		2,133		55 458,00
			aktuální množství		30,033		780 858,00
115	388995213R	N	Chránička kabelů z trub HDPE u mostu DN 140 Položka se v OTSKP nevyskytuje, srovnatelně byla použita pol. z ÚRS 2020	M	0,000	120,00	0,00
	ZBV:	ZBV 1	ÚPRAVA ZALOŽENÍ - ČÁST B - RDS		15,000		1 800,00

POLOŽKY SOUPISU PRACÍ

Stavba:	206 OK II/117 Komárov, opěrná zeď a svodidla - bezpečnostní opatření
Objekt:	SO 201 Opěrná zeď a římsa
Rozpočet:	SO 201 Opěrná zeď a římsa

Poř.č.	Položka	Typ	Název	MJ	Počet MJ	J.cena	Celkem
					aktuální množství	15,000	1 800,00
3			Svislé konstrukce				2 703 188,35
4			Vodorovné konstrukce				
35	451311		PODKL A VÝPLŇ VRSTVY Z PROST BET DO B12,5, C8/10 XO - výplňový beton PODKL A VÝPLŇ VRSTVY Z PROST BET DO B12,5, C8/10 XO - výplňový beton	M3	92,200	2 100,00	193 620,00
36	451312		PODKLADNÍ A VÝPLŇOVÉ VRSTVY Z PROSTÉHO BETONU C12/15, C12/15 X0 - podkladní beton PODKLADNÍ A VÝPLŇOVÉ VRSTVY Z PROSTÉHO BETONU C12/15, C12/15 X0 - podkladní beton	M3	47,020	2 850,00	134 007,00
	ZBV:	ZBV 1	ÚPRAVA ZALOŽENÍ - ČÁST B - RDS -47,020=-47,020 [A] pod novou zdi $3.6*0.30*(17.8+0.15*2)=19,548$ [E] pod beton.svodidlem $1.21*0.15*16.0=2,904$ [B] pod novou římsu $(0.7*0.4+0.3*0.35)*(70.0+11.3)=31,301$ [C] pod římsou nové zdi $0.5*0.45*17.8=4,005$ [D] Celkem: A+E+B+C+D=10,738 [F]		10,738		30 603,30
					aktuální množství	57,758	164 610,30
37	451312	1	PODKLADNÍ A VÝPLŇOVÉ VRSTVY Z PROSTÉHO BETONU C12/15, C12/15 X0 - těsnící beton vč.přip.zesílení v místě kaveren a pod. PODKLADNÍ A VÝPLŇOVÉ VRSTVY Z PROSTÉHO BETONU C12/15, C12/15 X0 - těsnící beton vč.přip.zesílení v místě kaveren a pod.	M3	107,650	2 300,00	247 595,00

POLOŽKY SOUPISU PRACÍ

Stavba: 206 OK II/117 Komárov, opěrná zeď a svodidla - bezpečnostní opatření
 Objekt: SO 201 Opěrná zeď a římsa
 Rozpočet: SO 201 Opěrná zeď a římsa

Poř.č.	Položka	Typ	Název	MJ	Počet MJ	J.cena	Celkem
38	46251		ZÁHOZ Z LOMOVÉHO KAMENE ZÁHOZ Z LOMOVÉHO KAMENE	M3	22,110	1 200,00	26 532,00
116	465921	N	DLAŽBY Z BETONOVÝCH DLAŽDIC NA SUCHO	M2	0,000	569,00	0,00
	ZBV:	ZBV 1	ÚPRAVA ZALOŽENÍ - ČÁST B - RDS přeložka kabelu VN - zakrytí 0,5*(3,5*2+20,0+15,0)=21,000 [A]		21,000		11 949,00
			aktuální množství		21,000		11 949,00
4	Vodorovné konstrukce						644 306,30
5	Komunikace						
39	56144		KAMENIVO ZPEVNĚNÉ CEMENTEM TL. DO 200MM, SC C8/10 tl.170 mm	M2	83,600	370,00	30 932,00
	ZBV:	ZBV 1	ÚPRAVA ZALOŽENÍ - ČÁST B - RDS -83,60=-83,600 [A] nová zeď' zeď' (6.6+18.6+6.6+2*2.0)*(8.9+2.0) - (2.5+2.0)*(2.0+2.0)=372,220 [B] Celkem: A+B=288,620 [C]		288,620		106 789,40
			aktuální množství		372,220		137 721,40
40	56335		VOZOVKOVÉ VRSTVY ZE ŠTĚRKODRTI TL. DO 250MM, ŠD tl.min.200 mm	M2	77,000	235,00	18 095,00

POLOŽKY SOUPISU PRACÍ

Stavba:	206 OK II/117 Komárov, opěrná zeď a svodidla - bezpečnostní opatření
Objekt:	SO 201 Opěrná zeď a římsa
Rozpočet:	SO 201 Opěrná zeď a římsa

Poř.č.	Položka	Typ	Název	MJ	Počet MJ	J.cena	Celkem
	ZBV:	ZBV 1	ÚPRAVA ZALOŽENÍ - ČÁST B - RDS -77=77,000 [A] nová zeď zeď (6.6+18.6+6.6+2*2.0)*(8.9+2.0) - (2.5+2.0)*(2.0+2.0)=372,220 [B] sjezděcí cesta do výkopu (dvě vrstvy) 8,0*4,0*2=64,000 [C] Celkem: A+B+C=359,220 [D]		359,220		84 416,70
			aktuální množství		436,220		102 511,70
41	572133		INFILTRAČNÍ POSTŘÍK Z EMULZE DO 1,5KG/M2, PI 1.1 kg/m2 INFILTRAČNÍ POSTŘÍK Z EMULZE DO 1,5KG/M2, PI 1.1 kg/m2	M2	88,000	35,00	3 080,00
	ZBV:	ZBV 1	ÚPRAVA ZALOŽENÍ - ČÁST B - RDS -88.0=88,000 [A] nová zeď zeď (6.6+18.6+6.6+2*2.0)*(8.9+2.0) - (2.5+2.0)*(2.0+2.0)=372,220 [B] Celkem: A+B=284,220 [C]		284,220		9 947,70
			aktuální množství		372,220		13 027,70
42	572213		SPOJOVACÍ POSTŘÍK Z EMULZE DO 0,5KG/M2, PE 0.3 kg/m2 SPOJOVACÍ POSTŘÍK Z EMULZE DO 0,5KG/M2, PE 0.3 kg/m2	M2	184,800	25,00	4 620,00
	ZBV:	ZBV 1	ÚPRAVA ZALOŽENÍ - ČÁST B - RDS		559,640		13 991,00

POLOŽKY SOUPISU PRACÍ

Stavba:	206 OK II/117 Komárov, opěrná zeď a svodidla - bezpečnostní opatření
Objekt:	SO 201 Opěrná zeď a římsa
Rožpočet:	SO 201 Opěrná zeď a římsa

Poř.č.	Položka	Typ	Název	MJ	Počet MJ	J.cena	Celkem
			-184,80= 184,800 [A] nová zeď' zeď' $((6.6+18.6+6.6+2*2.0)*(8.9+2.0) - (2.5+2.0)*(2.0+2.0))*2=744,440$ [B] Celkem: A+B=559,640 [C]				
			aktuální množství		744,440		18 611,00
43	574A34		ASFALTOVÝ BETON PRO OBRUSNÉ VRSTVY ACO 11+, 11S TL. 40MM, ACO 11+ ASFALTOVÝ BETON PRO OBRUSNÉ VRSTVY ACO 11+, 11S TL. 40MM, ACO 11+	M2	92,400	300,00	27 720,00
	ZBV:	ZBV 1	ÚPRAVA ZALOŽENÍ - ČÁST B - RDS -92,40=-92,400 [A] nová zeď' zeď' $(6.6+18.6+6.6+2*2.0)*(8.9+2.0) - (2.5+2.0)*(2.0+2.0)=372,220$ [B] Celkem: A+B=279,820 [C]		279,820		83 946,00
			aktuální množství		372,220		111 666,00
44	574C66		ASFALTOVÝ BETON PRO LOŽNÍ VRSTVY ACL 16+, 16S TL. 70MM, ACL 16+ ASFALTOVÝ BETON PRO LOŽNÍ VRSTVY ACL 16+, 16S TL. 70MM, ACL 16+	M2	92,400	490,00	45 276,00
	ZBV:	ZBV 1	ÚPRAVA ZALOŽENÍ - ČÁST B - RDS -92,40=-92,400 [A] nová zeď' zeď' $(6.6+18.6+6.6+2*2.0)*(8.9+2.0) - (2.5+2.0)*(2.0+2.0)=372,220$ [B] Celkem: A+B=279,820 [C]		279,820		137 111,80

POLOŽKY SOUPISU PRACÍ

Stavba: 206 OK II/117 Komárov, opěrná zeď a svodidla - bezpečnostní opatření
 Objekt: SO 201 Opěrná zeď a římsa
 Rozpočet: SO 201 Opěrná zeď a římsa

Poř.č.	Položka	Typ	Název	MJ	Počet MJ	J.cena	Celkem
					aktuální množství	372,220	182 387,80
45	574E88		ASFALTOVÝ BETON PRO PODKLADNÍ VRSTVY ACP 22+, 22S TL. 90MM, ACP 22+ ASFALTOVÝ BETON PRO PODKLADNÍ VRSTVY ACP 22+, 22S TL. 90MM, ACP 22+	M2	88,000	630,00	55 440,00
	ZBV:	ZBV 1	ÚPRAVA ZALOŽENÍ - ČÁST B - RDS -88,0=88,000 [A] nová zeď zeď (6.6+18.6+6.6+2*2.0)*(8.9+2.0) - (2.5+2.0)*(2.0+2.0)=372,220 [B] Celkem: A+B=284,220 [C]		284,220		179 058,60
					aktuální množství	372,220	234 498,60
46	575C55		LITÝ ASFALT MA IV (OCHRANA MOSTNÍ IZOLACE) 16 TL. 40MM, 2x LITÝ ASFALT MA IV (OCHRANA MOSTNÍ IZOLACE) 16 TL. 40MM, 2x	M2	82,800	565,00	46 782,00
5		Komunikace					847 206,20
7		Přidružená stavební výroba					
203	702313	N	ZAKRYTÍ KABELŮ VÝSTRAŽNOU FÓLIÍ ŠÍŘKY PŘES 40 CM	M	0,000	24,00	0,00
	ZBV:	ZBV 2	SVODIDLA - ČÁST C 254,0=254,000 [A]		254,000		6 096,00
					aktuální množství	254,000	6 096,00

POLOŽKY SOUPISU PRACÍ

Stavba:	206 OK II/117 Komárov, opěrná zeď a svodidla - bezpečnostní opatření
Objekt:	SO 201 Opěrná zeď a římsa
Rozpočet:	SO 201 Opěrná zeď a římsa

Poř.č.	Položka	Typ	Název	MJ	Počet MJ	J.cena	Celkem
47	711509		OCHRANA IZOLACE NA POVRCHU TEXTILIÍ	M2	198,680	85,00	16 887,80
	<i>ZBV:</i>	<i>ZBV 1</i>	<i>ÚPRAVA ZALOŽENÍ - ČÁST B - RDS</i> změna založení dířík - 17,8*1,0=-17,800 [A]		<i>-17,800</i>		<i>-1 513,00</i>
			aktuální množství		180,880		15 374,80
117	74239R	N	PŘELOŽKA KABELU VN - Buzuluk Komárov JC kalkulovaná na základě výběru ze tří nabídek	KPL	0,000	191 381,85	0,00
	<i>ZBV:</i>	<i>ZBV 1</i>	<i>ÚPRAVA ZALOŽENÍ - ČÁST B - RDS</i>		<i>1,000</i>		<i>191 381,85</i>
			aktuální množství		1,000		191 381,85
48	78383		NÁTĚRY BETON KONSTR TYP S4 (OS-C), kraje říms NÁTĚRY BETON KONSTR TYP S4 (OS-C), kraje říms	M2	40,700	420,00	17 094,00
7			Přidružená stavební výroba				229 946,65
8			Potrubí				
49	87434		POTRUBÍ Z TRUB PLASTOVÝCH ODPADNÍCH DN DO 200MM, Prostup drenáže dířkem zdi POTRUBÍ Z TRUB PLASTOVÝCH ODPADNÍCH DN DO 200MM, Prostup drenáže dířkem zdi	M	2,000	1 254,00	2 508,00

POLOŽKY SOUPISU PRACÍ

Stavba: 206 OK II/117 Komárov, opěrná zeď a svodidla - bezpečnostní opatření
 Objekt: SO 201 Opěrná zeď a římsa
 Rozpočet: SO 201 Opěrná zeď a římsa

Poř.č.	Položka	Typ	Název	MJ	Počet MJ	J.cena	Celkem
50	87727		CHRÁNIČKY PŮLENÉ Z TRUB PLAST DN DO 100MM, 110/94 CHRÁNIČKY PŮLENÉ Z TRUB PLAST DN DO 100MM, 110/94	M	153,300	320,00	49 056,00
118	89914	N	ŠACHTOVÉ BETONOVÉ SKRUŽE SAMOSTATNĚ VČ. ODSTRANĚNÍ	KUS	0,000	1 920,00	0,00
	ZBV:	ZBV 1	ÚPRAVA ZALOŽENÍ - ČÁST B - RDS čerpací jímka I=1,000 [A]		1,000		1 920,00
			aktuální množství		1,000		1 920,00
8	Potrubí						53 484,00
9	Ostatní konstrukce a práce						
51	9112A3		ZÁBRADLÍ MOSTNÍ S VODOR MADLY - DEMONTÁŽ S PŘESUNEM, Betonové sloupky a ocelová vodor.výplň, vč.odvozu na skládku ZÁBRADLÍ MOSTNÍ S VODOR MADLY - DEMONTÁŽ S PŘESUNEM, Betonové sloupky a ocelová vodor.výplň, vč.odvozu na skládku	M	461,100	109,00	50 259,90
52	9112B1		ZÁBRADLÍ MOSTNÍ SE SVISLOU VÝPLNÍ - DODÁVKA A MONTÁŽ, kompletní vč.lože, kotvení a PKO, vč.napojení na stávající zábradlí mostu ZÁBRADLÍ MOSTNÍ SE SVISLOU VÝPLNÍ - DODÁVKA A MONTÁŽ, kompletní vč.lože, kotvení a PKO, vč.napojení na stávající zábradlí mostu	M	99,100	5 800,00	574 780,00
53	9113B1		SVODIDLO OCEL SILNIČ JEDNOSTR. ÚROVEŇ ZADRŽ H1 -DODÁVKA A MONTÁŽ, Vč.napojení na beton.svodidlo, vč.ukončení SVODIDLO OCEL SILNIČ JEDNOSTR. ÚROVEŇ ZADRŽ H1 -DODÁVKA A MONTÁŽ, Vč.napojení na beton.svodidlo, vč.ukončení	M	362,000	1 525,00	552 050,00
	ZBV:						

POLOŽKY SOUPISU PRACÍ

Stavba: 206 OK II/117 Komárov, opěrná zeď a svodidla - bezpečnostní opatření
 Objekt: SO 201 Opěrná zeď a římsa
 Rozpočet: SO 201 Opěrná zeď a římsa

Poř.č.	Položka	Typ	Název	MJ	Počet MJ	J.cena	Celkem
	ZBV 4		Svodidla, VDZ, podepření mostu 306-362=-56,000 [A]		-56,000		-85 400,00
			aktuální množství		306,000		466 650,00
54	911EB1		SVODIDLO BETON, ÚROVEŇ ZADRŽ H1 VÝŠ 1,1M - DODÁVKA A MONTÁŽ, Svodidlo NEW JERSEY výšky 810 mm s madlem celk.výšky 1100 mm SVODIDLO BETON, ÚROVEŇ ZADRŽ H1 VÝŠ 1,1M - DODÁVKA A MONTÁŽ, Svodidlo NEW JERSEY výšky 810 mm s madlem celk.výšky 1100 mm	M	16,000	8 900,00	142 400,00
206	915111	N	VODOROVNÉ DOPRAVNÍ ZNAČENÍ BARVOU HLADKÉ - DODÁVKA A POKLÁDKA	M2	0,000	117,00	0,00
	ZBV:						
	ZBV 4		Svodidla, VDZ, podepření mostu plná čára 200,0*0,125=25,000 [A] přerušovaná čára 30,0/2*0,125=1,875 [B] V11a zastávka bus 8,0m2*2=16,000 [C] Celkem: A+B+C=42,875 [D]		42,875		5 016,38
			aktuální množství		42,875		5 016,38
207	915211	N	VODOROVNÉ DOPRAVNÍ ZNAČENÍ PLASTEM HLADKÉ - DODÁVKA A POKLÁDKA	M2	0,000	382,00	0,00
	ZBV:						
	ZBV 4		Svodidla, VDZ, podepření mostu plná čára 200,0*0,125=25,000 [A] přerušovaná čára 30,0/2*0,125=1,875 [B] V11a zastávka bus 8,0m2*2=16,000 [C] Celkem: A+B+C=42,875 [D]		42,875		16 378,25

POLOŽKY SOUPISU PRACÍ

Stavba:	206 OK II/117 Komárov, opěrná zeď a svodidla - bezpečnostní opatření
Objekt:	SO 201 Opěrná zeď a římsa
Rozpočet:	SO 201 Opěrná zeď a římsa

Poř.č.	Položka	Typ	Název	MJ	Počet MJ	J.cena	Celkem
					aktuální množství	42,875	16 378,25
55	919111		ŘEZÁNÍ ASFALTOVÉHO KRYTU VOZOVEK TL DO 50MM, zaříznutí vozovky ŘEZÁNÍ ASFALTOVÉHO KRYTU VOZOVEK TL DO 50MM, zaříznutí vozovky	M	114,200	112,00	12 790,40
	ZBV:	ZBV 1	ÚPRAVA ZALOŽENÍ - ČÁST B - RDS -114,20= 114,200 [A] nová zeď 47,75=47,750 [D] nová římsa 11.3+1.5+70.0+0.5*2=83,800 [B] Celkem: A+D+B=17,350 [E]		17,350		1 943,20
					aktuální množství	131,550	14 733,60
56	931325		TĚSNĚNÍ DILATAČ SPAR ASF ZÁLIVKOU MODIFIK PRŮŘ DO 600MM2 TĚSNĚNÍ DILATAČ SPAR ASF ZÁLIVKOU MODIFIK PRŮŘ DO 600MM2	M	219,000	95,00	20 805,00
	ZBV:	ZBV 1	ÚPRAVA ZALOŽENÍ - ČÁST B - RDS -219,00= 219,000 [A] napojení vozovek nová zeď 47,50=47,500 [F] nová římsa 11.3+1.5+70.0+0.5*2=83,800 [B] podél říms nová zeď 22.0=22,000 [C] nová římsa 11.3+1.5+70.0=82,800 [D] Celkem: A+F+B+C+D=17,100 [G]		17,100		1 624,50

POLOŽKY SOUPISU PRACÍ

Stavba:	206 OK II/117 Komárov, opěrná zed' a svodidla - bezpečnostní opatření
Objekt:	SO 201 Opěrná zed' a římsa
Rozpočet:	SO 201 Opěrná zed' a římsa

Poř.č.	Položka	Typ	Název	MJ	Počet MJ	J.cena	Celkem
					236,100		22 429,50
			aktuální množství				
210	94817	N	DOČASNÉ KONSTRUKCE Z OCEL NOSNÍKŮ VČET ODSTRAN	T	0,000	20 400,00	0,00
	ZBV:				0,418		8 527,20
	ZBV 4		Svodidla, VDZ, podepření mostu podepření mostu stojky 30,7 kg * 12 ks /1000=0,368 [A] pomocné konstrukce 0,050=0,050 [B] Celkem: A+B=0,418 [C]				
					0,418		8 527,20
			aktuální množství				
211	94818	N	DOČASNÉ KONSTRUKCE DŘEVĚNÉ VČET ODSTRAN	M3	0,000	6 120,00	0,00
	ZBV:				3,300		20 196,00
	ZBV 4		Svodidla, VDZ, podepření mostu provizorní podepření mostu 3,3 m3=3,300 [A]				
					3,300		20 196,00
			aktuální množství				
57	966138		BOURÁNÍ KONSTRUKCÍ Z KAMENE NA MC S ODVOZEM DO 20KM, Vč.odvozu a uložení na skládku	M3	171,630	900,00	154 467,00
			BOURÁNÍ KONSTRUKCÍ Z KAMENE NA MC S ODVOZEM DO 20KM, Vč.odvozu a uložení na skládku				
119	96613B	N	BOURÁNÍ KONSTRUKCÍ Z KAMENE NA MC - DOPRAVA	tkm	0,000	12,00	0,00
	ZBV:						

POLOŽKY SOUPISU PRACÍ

Stavba:	206 OK II/117 Komárov, opěrná zeď a svodidla - bezpečnostní opatření
Objekt:	SO 201 Opěrná zeď a římsa
Rozpočet:	SO 201 Opěrná zeď a římsa

Poř.č.	Položka	Typ	Název	MJ	Počet MJ	J.cena	Celkem
		ZBV 1	ÚPRAVA ZALOŽENÍ - ČÁST B - RDS skládka 33 km příplatek k pol. 966138 171,63*2,5t*13=5 577,975 [A]		5 577,975		66 935,70
aktuální množství					5 577,975		66 935,70
58	966158		BOURÁNÍ KONSTRUKCÍ Z PROST BETONU S ODVOZEM DO 20KM, Vč.odvozu a uložení na skládku BOURÁNÍ KONSTRUKCÍ Z PROST BETONU S ODVOZEM DO 20KM, Vč.odvozu a uložení na skládku	M3	17,800	2 180,00	38 804,00
120	96615B	N	BOURÁNÍ KONSTRUKCÍ Z PROSTÉHO BETONU - DOPRAVA	tkm	0,000	12,00	0,00
	ZBV:						
		ZBV 1	ÚPRAVA ZALOŽENÍ - ČÁST B - RDS skládka 33 km příplatek k pol. 966158 17,80*2,20t*13=509,080 [A]		509,080		6 108,96
aktuální množství					509,080		6 108,96
59	966168		BOURÁNÍ KONSTRUKCÍ ZE ŽELEZOBETONU S ODVOZEM DO 20KM, Vč.odvozu a uložení na skládku BOURÁNÍ KONSTRUKCÍ ZE ŽELEZOBETONU S ODVOZEM DO 20KM, Vč.odvozu a uložení na skládku	M3	29,940	3 260,00	97 604,40
121	96616B	N	BOURÁNÍ KONSTRUKCÍ ZE ŽELEZOBETONU - DOPRAVA	tkm	0,000	12,00	0,00
	ZBV:						
		ZBV 1	ÚPRAVA ZALOŽENÍ - ČÁST B - RDS		934,128		11 209,54

POLOŽKY SOUPISU PRACÍ

Stavba:	206 OK II/117 Komárov, opěrná zeď a svodidla - bezpečnostní opatření
Objekt:	SO 201 Opěrná zeď a římsa
Rozpočet:	SO 201 Opěrná zeď a římsa

Poř.č.	Položka	Typ	Název	MJ	Počet MJ	J.cena	Celkem
			skládka 33 km příplatek k pol. 966168 29,94*2,4*13=934,128 [A]				
			aktuální množství		934,128		11 209,54
9			Ostatní konstrukce a práce				1 696 500,43
Celkem:							8 541 446,64

**Krajská správa a údržba silnic
Středočeského kraje
Zborovská 11
150 21 Praha 5**

Č.j.:

Vyřizuje: Ing. Daniel Šindler, Ph.D., tel. 

Datum: 8. října 2020 

Akce: II/117 Komárov, opěrná zeď a svodidla – bezpečnostní opatření
Věc: Vyjádření k provedené délce svodidel

V rámci stavby bylo provedeno podél komunikace ocelové vodidlo v délce 306 m. V zadávací dokumentaci v soupisu prací bylo uvažováno s délkou 362 m. Rozdíl v délce je dán následujícími skutečnostmi:

- Jako podklad pro určení délky svodidla nesloužilo geodetické zaměření, jelikož se v tomto úseku jiné úprav nenavrhovali, ale pouze mapová podklad. Z tohoto podkladu byla délka svodidla odměřena a s mírnou rezervou (cca 25 m) uvedena v dokumentaci (350 m).
- V soupis prací byla k hodnota omylem chybně navýšena o 12 m pro výškový náběh, se kterým však bylo uvažováno v uvedených 350-ti metrech. Dále z této hodnoty nebyla odečtena délka betonového svodidla (14 m).

Z výše uvedeného vyplývá, že skutečná délka svodidla by měla být přibližně $350 - 25 - 14 = 311$ m. To přibližně odpovídá skutečně provedené délce svodidla 306 m.

V rámci stavby tak bylo provedeno zabezpečení komunikace svodidla v rozsahu předpokladů projektové dokumentace.

Ing. Daniel Šindler
Autorský dozor

**Pontex, spol. s
Bezová 1658/
147 00 Praha 4-Braník**



IČO: 40763439, DIČ: 004-40763439
Bankovní spojení: ČSOB Praha, a.s., č. účtu: 474022543/0300
GE Capital Bank, a.s., č. účtu: 82306504/0600
Sídlo: Bezová 1658/1, 147 00 Praha 4-Braník
Firma je zapsána v OR MS v Praze, oddíl C, vložka 2994 ze dne 17.7.1991

jednatelé: Ing. Václav Hvizdal tel.: +420-244 462 219
Ing. Milan Kalný tel.: +420-244 462 231
Ing. Martin Havlík tel.: +420-244 462 277
sekretariát: tel.: +420-244 062 215 fax: +420-244 461 038
ústředna: tel.: +420-244 062 111 e-mail: pontex@pontex.cz



Krajská správa a údržba silni Středočeského kraje, p.o.
Bc. Martin Staněk - Kancelář číslo Říčany
Zborovská 11
150 21 Praha 5

V Praze dne 04.09.2020

Věc: Zápis zhotovitele.

Stavba: „II/117 Komárov, opěrná zeď a svodidla – bezpečnostní opatření“

Dnešního dne proběhla schůzka v místě stavby „II/117 Komárov, opěrná zeď a svodidla – bezpečnostní opatření“ s panem Petrem Krejbičem (dopravní inspektorát) a s panem Miloslavem Jelínkem (odbor dopravy), kde bylo doporučeno těmito zástupci zrealizovat V/DZ před uvedením do provozu a to z důvodu zajištění bezpečnosti.

Za zhotovitele Společnost T.A.Q. s.r.o. - Roman Guschl

Za dopravní inspektorát – por. Bc. Petr Krejbič



Za odbor dopravy – Miloslav Jelínek



Společnost T.A.Q. s.r.o.

Fetřovská 1002/59, 160 00 Praha 6 Dejvice

IC: 28868781 | DIC: CZ 28868781 | www.taq.cz

Společnost je zapsána v obchodním rejstříku vedeném Městským soudem v Praze, oddíl C, vložka 150147

Krajská správa a údržba silnic Středočeského kraje, příspěvková organizace
150 21 PRAHA 5, Zborovská 11

T.A.Q. s.r.o.
Fetrovská 1002/569
Praha 6 - Dejvice
160 00

Vás dopis značky/ze dne
4.9.2020

Vyřizuje/telefon
Motal / 

Praha
7.9.2020

Věc : : II/117 Komárov, opěrná zeď a svodidla-bezpečnostní opatření - pokyn
k realizaci stavebních prací

Dle oznámení zhotovitelem stavby ze dne 4.9.2020, akce „II/117 Komárov, opěrná zeď a svodidla-bezpečnostní opatření“ se jedná o následující změny v rozsahu akce :

Policie ČR, na základě schůzky na místě stavby, požaduje před uvedením stavby do provozu, s ohledem na bezpečnost sil. provozu, na předemětného úseku silnice II/117 v Komárově doplnit VDZ.

Na základě této skutečnosti byl předložen zhotovitelem stavby, společností TAQ návrh doplnění VZD, který byl odsouhlasen Policií ČR a Měú Hořovice, odborem dopravy.

Krajská správa a údržba silnic Středočeského kraje jako správce a zároveň zástupce Středočeského kraje jako vlastníka nemovitostí, tj. předemětné silnice II/117 v obci Komárov a jako zadavatel předemětné stavby tímto vydává pokyn k realizaci díla dle navrženého řešení a zároveň žádá zhotovitele ke zpracování ZBV k této změně stavby a to v souladu se zákonem o zadávání VŘ a příslušnou směrnicí KSÚS SK.

Přílohy: Oznámení zhotovitele ze dne 4.9.2020

ved 

Krajská správa a údržba silnic
Středočeského kraje,
příspěvková organizace 
Zborovská 11 150 21 Praha 5
IČO: 00066001 DIČ: CZ00066001

V Komárově dne 20.07.2020

Věc: Zápis zhotovitele

Stavba: „II/117 Komárov, opěrná zeď a svodidla – bezpečnostní opatření“

Dnešního dne proběhla schůzka v místě stavby „II/117 Komárov, opěrná zeď a svodidla – bezpečnostní opatření“, kde zástupce zhotovitele p. Roman Guschl (stavbyvedoucí) upozornil TDS Ing. Michal Pietsch na nutnost provizorního podepření stávajícího mostního objektu ve vlastnictví fa. Buzuluk. Podepření stávajícího mostního objektu, bude do doby, než bude zhotovena III. část opěrné zdi a to z důvodu zajištění bezpečnosti pracovníků Společnosti T.A.Q. s.r.o. na staveništi výše uvedené stavby. TDS Ing. Michal Pietsch s provizorním podepřením mostního objektu souhlasí.

Za zhotovitele Společnost T.A.Q. s.r.o. - Roman Guschl

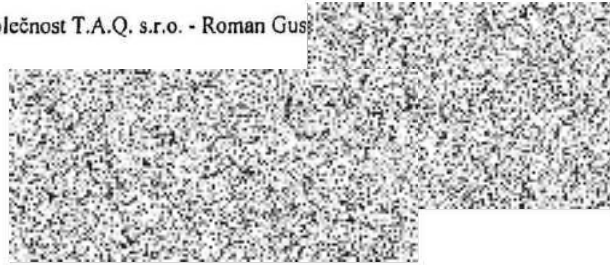

Za TDS - SDH s.r.o.: Ing. Michal Pietsch

Z důvodu bezpečnosti s provizorním stávajícího mostního objektu souhlasím a doporučuji jeho. Různé úpravy: MA souhlasím, že v případě narokování v úseku je mít je toto nejdříve odsouhlasit s objednatelům.



Společnost T.A.Q. s.r.o.
Fetrovská 1002/59, 160 00 Praha 6 Dejvice
IC: 28868781 | DIC: CZ 28868781 | www.taq.cz

Společnost je zapsána v obchodním rejstříku vedeném Městským soudem v Praze, oddíl C, vložka 150147

ZA KSÚS SOUHLASÍME S TECHNICKÝM ŘEŠENÍM.

Krajská správa
Středočeského
příspěvková orgán
Zborovská 11
IČO: 00066001

M. St.



**Krajská správa a údržba silnic Středočeského kraje, příspěvková organizace
150 21 PRAHA 5, Zborovská 11**

**T.A.Q s.r.o.
Feretovská 1002/59
160 00 – Praha 6, Dejvice**

Vás dopis značky/ze dne
20.7.2020

Vyřizuje/telefon
Motal / 723500384

Praha
21.7.2020

Věc : : II/117 Komárov, opěrná zeď a svodidla – bezpečnostní opatření

Dle oznámení zhotovitele stavby ze dne 20.7.2020, akce „II/117 Komárov, opěrná zeď a svodidla“ se jedná o následující změny v rozsahu stavby :

Do realizace III. části opěrné zdi je nutno provést provizorní podepření stávajícího mostního objektu ve vlastnictví firmy Buzuluk a to z důvodu zajištění bezpečnosti pracovníků zhotovitele T.A.Q. s.r.o.

Krajská správa a údržba silnic Středočeského kraje jako správce a zároveň zástupce Středočeského kraje jako vlastníka nemovitostí, tj. silnice II/117 a jako zadavatel výše zmíněné stavby tímto vydává pokyn k realizaci díla dle navrženého řešení a zároveň žádá zhotovitele o zpracování ZBV k této změně stavby a to v souladu se zákonem o zadávání VŘ a příslušnou směrnicí KSÚS SK.

Přílohy : Oznámení zhotovitele ze dne 20.7.2020

Krajská správa a údržba silnic
Středočeského kraje, (61)
příspěvková organizace
Zborovská 11 150 21 Praha 5
IČ: 00066001 DIČ: CZ00066001



Provizorní podepření stávajícího mostu



**Krajská správa a údržba silnic
Středočeského kraje
Zborovská 11
150 21 Praha 5**

Č.j.:

Vyřizuje: Ing. Daniel Šindler, Ph.D., tel.:

Datum: 19. října 2020



Akce: II/117 Komárov, opěrná zeď a svodidla – bezpečnostní opatření

Věc: Vyjádření AD k ZBV4

V rámci změny během výstavby 1 jsou řešeny následující změny:

- A) Úprava délky svodidel
- B) Vodorovné dopravní značení
- C) Provizorní podepření stávajícího mostu

K jednotlivým nodům tohoto ZBV dává autorský dozor následující vyjádření.

A) Úprava délky svodidel

Ke změně délky svodidel bylo dne 8. 10. 2020 autorským dozorem vydáno samostatné vyjádření se zdůvodněním změn délky. Tato změna je do ZBV4 správně zapracována a AD se změnou souhlasí.

B) Vodorovné dopravní značení

Vodorovné značení je provedeno na základě požadavku Policie a poveden ke zvýšení bezpečnosti na provozované komunikaci. AD s doplněním souhlasí.

C) Provizorní podepření stávajícího mostu

Provizorní podepření stávajícího mostu během provádění prací na nové zdi vedlo jednoznačně ke zvýšení bezpečnosti celé stavby, kdy o založení opěry mostu nejsou žádné informace. Podepření bylo provedeno na pokyn zadavatele a AD s jeho provedením souhlasí.

IČO: 40763439, DIČ: 004-40763439
Bankovní spojení: ČSOB Praha, a.s., č. účtu: 474022543/0300
GE Capital Bank, a.s., č. účtu: 82306504/0600
Sídlo: Bezová 1658/1, 147 00 Praha 4-Braník
Firma je zapsána v OR MS v Praze, oddíl C, vložka 2994 ze dne 17.7.1991

jednatelé: Ing. Václav Hvizdal tel.: +420-244 462 219
Ing. Milan Kalný tel.: +420-244 462 231
Ing. Martin Havlík tel.: +420-244 462 277
sekretariát: tel.: +420-244 062 215 fax: +420-244 461 038
ústředna: tel.: +420-244 062 111 e-mail: pontex@pontex.cz

AD provedl celkovou kontrolu předloženého změnového soupisu prací (ZBV4) a neshledal rozpor mezi soupisem prací a skutečně prováděnými pracemi. Proto s předloženým ZBV4 souhlasí.



Ing. Daniel Sindler, Ph.D.
Autorský dozor

Pontex, spol. s r.o.
Bezová 1658/1
147 00 Praha 4-Braník

IČO: 40763439, DIČ: 004-40763439
Bankovní spojení: ČSOB Praha, a.s., č. účtu: 474022543/0300
GE Capital Bank, a.s., č. účtu: 82306504/0600
Sídlo: Bezová 1658/1, 147 00 Praha 4-Braník
Firma je zapsána v OR MS v Praze, oddíl C, vložka 2994 ze dne 17.7.1991

jednatelé:	Ing. Václav Hvizdal	tel.: +420-244 462 219
	Ing. Milan Kalný	tel.: +420-244 462 231
	Ing. Martin Havlík	tel.: +420-244 462 277
sekretariát:	tel.: +420-244 062 215	fax: +420-244 461 038
ústředna:	tel.: +420-244 062 111	e-mail: pontex@pontex.cz

Krajská správa a údržba silnic
Středočeského kraje

Zborovská 11
150 21 Praha 5

Č.j.:

Vyřizuje/kontakt

Praha
19.10.2020

Stavba: II/117 Komárov, opěrná zeď a svodidla – bezpečnostní opatření
Věc: ZBV 4 - stanoviško

V rámci změny stavby v průběhu výstavby vznikly následující změny :

- A) Úprava délky svodidel
- B) Vodorovné dopravní značení
- C) Provizorní podepření stávajícího mostu

S předloženým ZBV 4 v rámci stavby „ II/117 Komárov, opěrná zeď a svodidla – bezpečnostní opatření “, za TDS **souhlasím.**

S pozdravem

Ing. Michal Pietsc



SHP
602 00 Brno
IČ: 283 42 771
DIČ: CZ28342771_2

SHP TS s. r. o.

Šumavská 33, 602 00 Brno, tel.: +420 549 133 405, fax: +420 549 133 406, e-mail: ls@shp.eu, www.shpts.eu
IČ: 28342771, DIČ: CZ 28342771, bankovní spojení: UniCredit Bank Czech Republic a.s., č.ú.: 2102226101/2700
Zápis v OR Krajského soudu v Brně, oddíl C, vložka 62512

