

Dodatek č. 2

ke smlouvě o dílo uzavřené ve smyslu ustanovení § 2586 a násl. zákona č. 89/2012 Sb., občanského zákoníku (dále též „**občanský zákoník**“) mezi:

Krajská správa a údržba silnic Středočeského kraje, příspěvková organizace

se sídlem: Zborovská 81/11, Praha 5, Smíchov PSČ: 150 00

IČO: 00066001

DIČ: CZ00066001

jejímž jménem jedná Mgr. Zdeněk Dvořák MPA, ředitel

č. smlouvy: S-1897/00066001/2020

dále jen „**Objednatel**“ na straně jedné

a

Společnost STRABAG - SAT – Nupaky

Správce společnosti: STRABAG a.s.

se sídlem: Kačírkova 982/4, 158 00 Praha 5

IČO: 60838744

DIČ: CZ60838744

zapsaná v obchodním rejstříku vedeném MS v Praze, oddíl B, vložka 7634

jejímž jménem jedná: Ing. Luděk Pavlů, v zastoupení dle plné moci

Ing. Petra Kroupová, v zastoupení dle plné moci

a

Druhý společník: SAT s.r.o.

se sídlem: Kačírkova 982/4, 158 00 Praha 5

IČO: 49451251

DIČ: CZ49451251

zapsaná v obchodním rejstříku vedeném MS v Praze, oddíl C, vložka 86500

jejímž jménem jedná: Radek Kudlička, jednatel společnosti

Ing. Karel Secký, jednatel společnosti

č. smlouvy: 841/TC/VA/2020/025/VAFN

dále jen „**Zhotovitel**“ na straně druhé

(Objednatel a Zhotovitel společně dále jen „**smluvní strany**“)

Preambule:

Smluvní strany tímto prohlašují, že dne 9.7.2020 uzavřeli smlouvu o dílo, jejímž předmětem je provedení stavebních prací na veřejné zakázce s názvem: „**III/00312 – Čestlice – okr. kř. II/101 Říčany, I. etapa (km 0,690-3,290)**“ (dál jen „**Smlouva o dílo**“). Na základě dohody smluvních stran a ve vazbě na čl. XV. odst. 14.1 Smlouvy o dílo, uzavírají smluvní strany tento dodatek č. 1 ke Smlouvě o dílo (dále jen „**Dodatek č. 2**“).

I. Předmět Dodatku č. 2

S ohledem na vznik objektivně nepředvídaných okolností v průběhu realizace prací na díle, které nemohl zhotovitel před zahájením prací předpokládat, a které zapříčinili změnu rozsahu prací v podobě méněprací a víceprací, upravuje se po dohodě smluvních stran předmět Smlouvy o dílo. Změna rozsahu prací v podobě méněprací a víceprací obsahují Objednatelem schválené změnové listy, které jsou přílohou tohoto Dodatku č. 2. Na základě změny předmětu díla se mění i celková cena za dílo uvedená v bodě 8.1. Smlouvy o dílo.

8.1. Smluvní strany se dohodly, že celková Cena Díla je stanovena jako neměnná a konečná a činí:

Původní Cena Díla bez DPH	25.070.346,34 Kč
Nová Cena díle dle Dodatku č. 1 bez DPH	26.612.196,24 Kč
DPH 21%	5.588.561,21 Kč
DPH 15 %	0,- Kč
Cena Díla včetně DPH	32.200.757,45 Kč

Daň z přidané hodnoty (dále též „DPH“) bude na základě výslovné dohody smluvních stran připočtena ve výši platné ke dni uskutečnění zdanitelného plnění. Pro vyloučení pochybností se stanoví, že veškerá množství uvedená v soupise prací k Dílu a jeho jednotlivým částem jsou pouze odhadovaná, a jejich změna neznamená změnu Ceny Díla.

Přílohou tohoto Dodatku č. 2 jsou Objednatelem odsouhlaseny Změnové listy 2-3.

II. Závěrečná ustanovení

1. Smlouva bude uveřejněna dle § 219 zákona o ZVZ na profilu Objednatele, včetně všech jejích změn a dodatků.
2. Tato smlouva nabývá platnosti dnem podpisu oběma smluvními stranami a účinnosti dnem jejího zveřejnění v registru smluv, které provede Objednatel. Zhotovitel bere na vědomí a souhlasí s tím, že Objednatel tuto Smlouvu uveřejní v registru smluv dle zákona č. 340/2015 Sb., o zvláštních podmínkách účinnosti některých smluv a o registru smluv (zákon o registru smluv).
3. Tento Dodatek č. 2 je nedílnou součástí výše uvedené Smlouvy o dílo. Ostatní ustanovení Smlouvy o dílo, která nejsou tímto Dodatkem č. 2 výslovně dotčena, zůstávají beze změny v platnosti a účinnosti.
4. Tento Dodatek č. 2 je vyhotoven v elektronické podobě, přičemž každá ze smluvních stran obdrží její elektronický originál.
5. Každá ze smluvních stran prohlašuje, že tento Dodatek č. 2 uzavírá svobodně a vážně, že považuje obsah tohoto Dodatku č. 2 za určitý a srozumitelný a že jsou jí známy všechny skutečnosti, jež jsou pro uzavření tohoto Dodatku č. 2 rozhodující.

V Říčanech dne _____

V Benátkách n/J dne _____

Krajská správa a údržba silnic Středočeského kraje,
příspěvková organizace

Mgr. Zdeněk Dvořák, MPA, ředitel

Společnost STRABAG - SAT – Nupaky
Ing. Luděk Pavlů, V zastoupení dle plné moci

Společnost STRABAG - SAT - Nupaky
Ing. Petra Kroupová, V zastoupení dle plné
moci

Krycí list ZBV

Název a evidenční číslo Stavby: III/00312 - Čestlice - okr.kř.III/101 Říčany, I.etapa (km 0,690-3,290) Název stavebního objektu/provozního souboru (SO/PS): Přechodné dopravní značení	Číslo SO/PS / číslo Změny SO/PS: 181/1	Číslo ZBV: 2
Objednatel: Krajská správa a údržba silnic Středočeského kraje, příspěvková organizace Zborovská 81/11, 150 00 Praha 5 - Smíchov IČ: 00066001		
Zhotovitel: Společnost STRABAG – SAT – Nupaky Správce společnosti: STRABAG a.s. Kačírkova 982/4, 158 00 Praha 5 - Jinonice IČO: 60838744 DIČ: CZ60838744 Druhý společník: SAT s.r.o. Kačírkova 982/4, 158 00 Praha 5 - Jinonice IČO: 49451251 DIČ: CZ49451251		

Rekapitulace ZBV č.3 dle Skupin 1, 2, 3, 4, 5

Část ZBV č.	Cena navrhovaných Změn záporných	Cena navrhovaných Změn kladných	Cena navrhovaných Změn záporných a Změn kladných celkem
2.1	0,00	0,00	0,00
2.2	0,00	0,00	0,00
2.3	-159 093,25	226 184,69	67 091,44
2.4	0,00	0,00	0,00
2.5	0,00	0,00	0,00
Suma ZBV č.	-159 093,25	226 184,69	67 091,44

Části ZBV se číslují číslem ZBV, za kterým je tečka a index udávající číslo Skupiny.
Stejný systém číslování se používá pro jednotlivé Evidenční nebo Změnové listy
a pro Rozpis ocenění změn položek.

ZBV - krycí list

Číslo paré: 

Změnový list

Název a evidenční číslo Stavby: III/00312 Čestlice - okr.kf.III/101 Říčany, I.etapa (km 0,690-3,200) Název stavebního objektu/provozního souboru (SO/PS): Přechodné dopravní značení	Číslo SO/PS / / číslo Změny SO/PS: 181/1	Číslo ZBV: 2
--	---	------------------------

Strany smlouvy o dílo č. S-1897/00066001/2020 na realizaci výše uvedené stavby, uzavřené dne 9.7.2020 (dále jen Smlouva):

Objednatel: **Krajská správa a údržba silnic Středočeského kraje, příspěvková organizace**
Zborovská 81/11, 150 00 Praha 5, Smíchov

Zhotovitel: **Společnost STRABAG - SAT - Nupaky**
Správce společnosti:
STRABAG a.s., Kačírkova 982/4, 158 00 Praha 5
Druhý společník:
SAT s.r.o., Kačírkova 982/4, 158 00 Praha 5

Přílohy změnového listu:			Paré č.	Příjemce
1. Krycí list	1	počet listů	1,2	Objednatel KSÚS SK
2. Změnový list	2	počet listů	3,4	Zhotovitel
3. Zápis o projednání ocenění soupisu prací	1	počet listů	6	Technický dozor
4. Rozpis ocenění Změn položek	1	počet listů		
5. Přehled zařazení změn do skupin	1A3	počet listů		
6. Přehled dalších dokladů	1	počet listů		
Další doklady	25	počet listů		

Iniciátor změny: **státní správa - Silniční správní úřad, Odbor dopravy MÚ v Říčanech**

Popis a zdůvodnění Změny: Úprava DIO

Popis Změny:

Předmětem změny je naprosto jiné dopravně-inženýrské opatření (DIO) použité pro rekonstrukci silnice. Zadávací dokumentace předpokládala postupnou rekonstrukci při použití 3 dílčích uzavírek. Etapy 1, 2 a 3. Doby uzavírek 1měsíc +1,5 měsíce + 1,5 měsíce, celkem 4 měsíce tj. 120dnů.

Skutečnost je jiná. Došlo k úplné uzavírce celé trasy na dobu 70dnů od 27.7.2020 do 4.10.2020. Od 25.7.2020 bylo provizorní DZ doplněno a značky zákazu stání v Nupacích a od 1.9.o další značky umožňující autobusovou dopravu v Nupacích.

Zdůvodnění Změny:

Uzavírky silničních komunikací povoluje místně příslušný Silniční správní úřad. V tomto případě Odbor dopravy MÚ v Říčanech. Ten rozhodl tak, jak je výše popsáno. Viz přílohy č.8, 9 a 10 (Rozhodnutí o uzavírce, Stanovení přechodné úpravy a Návrh DIO).

Celkově dochází ke zkrácení doby výstavby o 50dnů.

Změna představuje navýšení o 67.001,44 Kč bez DPH.

Jedná se o Změnu nepodstatnou, nepředvídanou, která je podle § 5, odst. 1, písm.c), resp. § 10, Směrnice R-SM-36 Krajské správy a údržby silnic Středočeského kraje (účinnost od 29.5.2017) upřesňující provádění změn závazků dle zákona č. 134/2016 Sb., o zadávání veřejných zakázek zařazena do Skupiny 3. Zároveň se jedná o práce, které nemění celkovou povahu veřejné zakázky.

Z hlediska Zákona o zadávání veřejných zakázek č. 134/2016 Sb. tato Změna nepředstavuje vznik podstatné změny závazku a dle § 222, odst. 6) se jedná o změnu nepředvídanou.

Údaje v Kč bez DPH:

Cena navrhovaných Změn záporných	Cena navrhovaných Změn kladných	Cena navrhovaných Změn záporných a Změn kladných celkem	Součet absolutních hodnot Změn záporných a Změn kladných celkem
-159 093,25	226 184,69	67 091,44	385 277,94

Zhotovitel (stavbyvedoucí)	jméno	Ladislav Moravec	datum	7.10.20	podpis	
Projektant (autorský dozor)	jméno	Ing. Marek Pejchal	datum	15.10.20	podpis	
Stavební dozor	jméno	Ing. Lubomír Bureš	datum	15.10.20	podpis	
Zástupce Objednatele	KSÚS	jméno	Ing. Ján Kukura	datum	15-10-2020	podpis

Objednatel a Zhotovitel se dohodli, že u výše uvedeného SO/PS, který je součástí výše uvedené Stavby, budou provedeny Změny, jež jsou podrobně popsány, zdůvodněny, dokladovány a oceněny v dokumentaci této Změny. Smluvní strany shodně prohlašují, že Změny dle tohoto Změnového listu nejsou zlepšením dle čl. 13.2 Smluvních podmínek. Tento Změnový list představuje dodatek Smlouvy. Smlouva se mění v rozsahu upraveném v tomto Změnovém listu. V ostatním zůstávají práva a povinnosti Objednatele a Zhotovitele sjednané ve Smlouvě nedotčeny. Na důkaz toho připojují příslušné osoby oprávněné jednat jménem nebo v zastoupení Objednatele a Zhotovitele své podpisy.

Krajská správa a údržba silnic
Středočeského kraje,

Objednatel (oprávněná osoba Objednatel KSÚS SK dle § 24 Směrnice GR č. 16/2017 ver. 1.1)	jméno	Mgr. Zdeněk Dvořák, MPA	datum		5 11
Zhotovitel	jméno	Ing. Petra Kroupová	datum	- 7 - 10 - 2020	podpis
	jméno	Ing. Luděk Pavlů	datum	- 7 - 10 - 2020	podpis
					Císlo paré: 7

ZAPIS				
o projednání ocenění soupisu prací a ceny stavebního objektu/provozního souboru (SO/PS) pro všechny skupiny - pro ZBV číslo: 2				
Název Stavby: III/00312 - Čestlice - okr.kr.III/101 Říčany, I.etapa (km 0,890-3,290)				
Číslo SO/PS / číslo Změny SO/PS: 101 / 1				
Název stavebního objektu/provozního souboru (SO/PS): Přechodné dopravní značení				
Údaje v Kč bez DPH				
Cena SO/PS dle Smlouvy		Poznámka: Cenu všech Změn záporných v předchozích Změnách na SO/PS a cenu navrhovaných Změn záporných na SO/PS je nutno zadávat se znaménkem mínus (-)		
1 - zadat				
159 093,25				
Cena SO/PS v předchozích ZBV:			Údaje v Kč bez DPH	
	Cena všech Změn záporných v předchozích Změnách na SO/PS	Cena všech Změn kladných v předchozích Změnách na SO/PS	Cena SO/PS po všech předchozích Změnách	Rozdíl ceny SO/PS po všech předchozích Změnách a ve Smlouvě
2	3 - zadat	4 - zadat	5=1+3+4	6=5-1
stavební/montážní práce	0,00	0,00	159 093,25	0,00
Cena SO/PS v této ZBV a po této ZBV:			Údaje v Kč bez DPH	
	Cena navrhovaných Změn záporných na SO/PS	Cena navrhovaných Změn kladných na SO/PS	Cena všech Změn kladných na SO/PS (předchozích a navrhovaných)	Cena všech Změn kladných na SO/PS k ceně SO/PS dle Smlouvy v %
7	8 - zadat	9 - zadat	10=4+9	11=10/1
stavební/montážní práce	-159 093,25	226 184,69	226 184,69	142,17%
Cena SO/PS po této ZBV:			Údaje v Kč bez DPH	
	Cena všech Změn záporných na SO/PS (předchozích a navrhovaných)	Cena SO/PS po této Změně	Rozdíl ceny SO/PS po této Změně oproti ceně SO/PS dle Smlouvy	Rozdíl ceny SO/PS po této Změně oproti ceně SO/PS dle Smlouvy v %
12	13=9+8	14=1+13+10	15=14-1	16=15/1
stavební/montážní práce	-159 093,25	226 184,69	67 091,44	42,17%
Vyjednání (soulasím x nesoulasím), jméno, datum, podpis				
Zhotovitel (stavbyvedoucí):	SOUHLASÍM	Ladislav Moravec	7.10.20	
Projektant (autorský dozor):	SOUHLASÍM	Ing. Marek Pejchal	15.10.20	
Stavební dozor:	SOUHLASÍM	Ing. Lubomír Bureš	15.10.20	
Zástupce Objednatele	SOUHLASÍM	Ing. Ján Kukura	15-10-2020	
Zaměstnanec KSÚS odpovědný za cenové projednání Změny:	SOUHLASÍM	Ing. Jaroslava Jurková	15-10-2020	

Rozpis ocenění Změn položek - pro ZBV číslo: 1

Evidenční číslo a název stavby: III/00312 - Čestlice - okr.kř.III/101 Říčany, 1.etapa (km 0,690-3,290)								ZMĚNA SOUPISU PRACÍ (SO/PS)					
Číslo a název SO/PS: 181 Přechodné dopravní značení								č. 181 / 1					
Číslo a název rozpočtu: 181 Přechodné dopravní značení								Skupina Změn: 3					
Por. č. pol.	Kód položky	Název položky	m.j.	Množství ve Smlouvě	Množství ve Změně	Množství rozdílu	Cena za m.j. v Kč	Cena celkem ve Smlouvě v Kč	Změny záporné v Kč	Změny kladné v Kč	Cena celkem ve Změně v Kč	Rozdíl cen celkem v Kč	Změna cen celkem v %
1	2	3	4	5	6	7	8	9	10	11	12	13	14
1	914001	DOPRAVNÉ INŽENÝRSKÉ OPATŘENÍ - 1. ETAPA	KPL	1,000	-1,000	0,000	44 101,05	-44 101,05	-44 101,05	0,00	-44 101,05	0,00	-100,00%
2	914002	DOPRAVNÉ INŽENÝRSKÉ OPATŘENÍ - 2. ETAPA	KPL	1,000	-1,000	0,000	53 464,58	-53 464,58	-53 464,58	0,00	-53 464,58	0,00	-100,00%
3	914003	DOPRAVNÉ INŽENÝRSKÉ OPATŘENÍ - 3. ETAPA	KPL	1,000	-1,000	0,000	61 527,62	-61 527,62	-61 527,62	0,00	-61 527,62	0,00	-100,00%
4	914004	DOPRAVNÉ INŽENÝRSKÉ OPATŘENÍ - SKUTEČNOST	KPL	0,000	1,000	1,000	226 184,69	0,00	0,00	226 184,69	226 184,69	226 184,69	100,00%
CELKEM								159 093,25	-159 093,25	226 184,69	67 091,44	226 184,69	42,17%
<p>Odpovědný zástupce Objednatelů i odpovědný zástupce Zhotovitelů odsouhlasují skladbu měněných položek i nových položek, včetně jejich výměr, vyjadřujících předkládanou změnu. Potvrzují zároveň skutečné provedení prací a oprávněnost změny.</p>													
Za Zhotovitele: Ladislav Moravec				Za TDI: Ing. Lubomír Bureš				Za Objednatelů: Ing. Jan Kukučka					
Podpis:				Podpis:				Podpis:					
Datum:				Datum:				Datum:					

Přehled dalších dokladů

Číslo ZBV:	1
Název a evidenční číslo stavby:	III/00312 - Čestlice - okr.kř.III/101 Říčany, letapa (km 0,690-3,290)
Název stavebního objektu / provozního	Přechodné dopravní značení
Číslo SO/PS / číslo změny SO/PS:	181/1

Doklad	Součást dokumentace ZBV	
	ANO (počet listů)	NE - Uloženo
	doplnit počet listů dokladu	doplnit kde je dokumentace k dispozici k nahlédnutí
07 Soupis položek SO po změnách	1	
08 Rozhodnutí MÚ v Říčanech o uzavírce, č.ev.195960/2020 z 20.7.2020	3	
09 Stanovení přechodné úpravy MÚ v Říčanech, č.ev.195957/2020 z 20.7.2020	2	
10 Návrh DIO (7str.A3)		KSUS
11 Výkresy DIO potvrzené PCR	6	
12 Zdůvodnění ceny nové položky	2	
13 Cenová nabídka 3K Značky z 5.5.2020	6	
14 Dodatečná nabídka 3K Značky z 16.9.2020	1	
15 Cenová nabídka Proznak z 11.5.2020	1	
16 Požadavky Objednatele na DIO z 17.7.2020	1	
17 Žádost objednatele z 2.10.2020	1	
18 Potvrzení TDI z 5.10.2020 o osazení DIO	1	
počet listů celkem	26	

Soupis položek SO po změnách											
Evidenční číslo a název stavby: III/00312 - Čestlice - okr.kř.III/101 Říčany, 1.etapa (km 0,690-3,290)								ZMĚNA SOUPISU PRACÍ (SO/PS)			
Číslo a název SO/PS: 181 Přejídné dopravní značení								č. 181 / 1			
Číslo a název rozpočtu: 181 Přejídné dopravní značení								Skupina ZmĚn: 3			
Pof. č. pol.	Kód položky	Název položky	m.j.	Množství ve Smlouvě	Množství ve Změně č.2	Množství celkem	Cena za m.j. v Kč	Cena celkem ve Smlouvě v Kč	Cena celkem ve Změně č.2	Cena celkem v Kč	Podíl cen celkem v %
1	2	3	4	5	6	7	8	9	12	13	14
1	914001	DOPRAVNÉ INŽENÝRSKÉ OPATŘENÍ - 1. ETAPA	KPL	1,000	-1,000	0,000	44 101,05	44 101,05	-44 101,05	0,00	-100,00%
2	914002	DOPRAVNÉ INŽENÝRSKÉ OPATŘENÍ - 2. ETAPA	KPL	1,000	-1,000	0,000	53 464,58	53 464,58	-53 464,58	0,00	-100,00%
3	914003	DOPRAVNÉ INŽENÝRSKÉ OPATŘENÍ - 3. ETAPA	KPL	1,000	-1,000	0,000	61 527,62	61 527,62	-61 527,62	0,00	-100,00%
4	914004	DOPRAVNÉ INŽENÝRSKÉ OPATŘENÍ - SKUTEČNOST	KPL	0,000	1,000	1,000	226 184,69	0,00	226 184,69	226 184,69	+100,00%
CELKEM								159 093,25	67 091,44	226 184,69	142,17%
										226 184,69	
Pof. č. pol.	Kód položky	Název položky	m.j.	Množství ve Smlouvě	Množství ve Změně č.1	Množství celkem	Cena za m.j. v Kč	Cena celkem ve Smlouvě v Kč	Cena celkem ve Změně č.1	Cena celkem v Kč	Podíl cen celkem v %

MĚSTSKÝ ÚŘAD V ŘÍČANECH

Masarykovo náměstí 53/40 | 251 01 Říčany

Vaše značka/ze dne:	/	_____
Č.ev.:	195960/2020	
Č.j.:	190344/2020-MURI/OSAD	STRABAG a.s.
Útvar MĚÚ:	odbor správy, agend a dopravy	
Počet stejnopisů:	12	Kačírkova 982/4
Vyřizuje:	Karásek Jiří	158 00 Praha 5
Telefon (linka):		
E-mail:		
Způsob odeslání:	datová schránka	

V Říčanech dne: 20.7.2020

ROZHODNUTÍ

Odbor správních agend a dopravy Městského úřadu v Říčanech, jako příslušný silniční správní úřad ve věcech silnic II. a III. třídy podle ust. § 40 odst. 4 píš. a) zákona č. 13/1997 Sb. o pozemních komunikacích, ve znění pozdějších předpisů (dále jen zákon o pozemních komunikacích), na základě stanoviska správce pozemní komunikace Krajské správy a údržby silnic Středočeského kraje ze dne 17.7.2020 č.j. 5514/20/KSUS/KHT/PIC, souhlasného stanoviska Policie ČR DI Praha venkov - JIH ze dne 20.7.2020, projednání s dotčenými obcemi, podmínek ROPIDu ze dne 16.7.2020, rozhodl podle ust. § 24 zákona o pozemních komunikacích takto :

Na základě žádosti žadatele – STRABAG a.s., sídlem Kačírkova 982/4, 158 00 Praha 5 - Jinonice, IČ 251 81 670, kterého na základě plné moci zastupuje firma SEDOZ DZ s. r. o., Primátorská 296/38, 180 00 Praha - Libeň, IČ: 242 18 537 se

povoluje

úplná uzavírka pozemní komunikace III/00312 – silnice Kuří – Nupaky – Čestlice

Údaje o uzavírce :

úsek uzavírky:	dle předloženého návrhu – viz DIO
termín uzavírky:	27.7.2020 – 4.10.2020
důvod uzavírky:	oprava povrchu komunikace
objezdná trasa:	III/00312, III/00311, II/101, III/00313, III/00312
autobusová doprava:	dle opatření ROPID
investor stavby:	Krajská správa a údržba silnic SK, Zborovská 11, 150 21 Praha 5
dodavatel stavby:	STRABAG a.s., Kačírkova 982/4, Praha 5 – Jinonice
IČ:	251 81 670
zodpovědná osoba:	Ladislav Moravec
tel. :	
dodavatel DZ:	SEDOZ DZ s.r.o., Primátorská 296/38, Praha – Libeň



Uzavírka se povoluje za dodržení těchto podmínek :

1. Uzavírka bude řádně označena dopravními značkami, zábranami a informačními tabulemi v souladu se zákonem č. 361/2000 Sb., o provozu na pozemních komunikacích.
2. Žadatel zodpovídá po celou dobu uzavírky za řádné rozmístění stanoveného dopravního značení a za jeho údržbu.
3. Zhotovitel bude provádět nejméně jednou denně kontrolu přechodné úpravy silničního provozu (přenosné dopravní značení a zařízení) schváleného Policií ČR. Případné závady je nutno neprodleně odstranit a chybějící DZ doplnit.
4. Dopravní značení zajistí žadatel a bude provedeno podle odsouhlasené situace odbornou firmou. Jedná se o užití přenosného dopravního značení na pozemních komunikacích podle TP 66 „Zásady pro označování pracovních míst na pozemních komunikacích“
5. Po ukončení uzavírky budou ihned odstraněna všechna zařízení umístěná v souvislosti s uzavírkou a informován odbor dopravy Městského úřadu v Říčanech.
6. Žadatel zajistí, aby na začátku uzavírky byla umístěna orientační tabule s uvedením dat zahájení a ukončení uzavírky, název a sídlo právnické osoby, popřípadě jméno a bydliště fyzické osoby, na jejichž žádost byla uzavírka povolena, pokud je doba trvání uzavírky delší než tři dny a týká-li se stavebních prací.

Majitelé a uživatelé nemovitostí v dotčených lokalitách stejně jako provozovny se sídlem v dotčených lokalitách, budou žadatelem prokazatelně informováni o době, způsobu a rozsahu uzavírky.

Žadatel zajistí v případě zvýšené prašnosti pravidelné zkrápění komunikací dotčených stavební činností nebo stavební dopravou.

Žadatel zajistí na vlastní náklady nebo vlastními prostředky přemístění nádob na TKO od nemovitostí v úseku uzavírky, pokud nebuje v důsledku prací možné jejich standardní obsluhu svozovou firmou. Přesunuty budou na vhodné náhradní svozové místo.

Přechodná úprava silničního provozu byla stanovena Odborem správních agend a dopravy Městského úřadu v Říčanech dne 20.7.2020 pod č.j. 180344/2020-MURI/OSAD, č.ev. 195957/2020.

Při nesplnění podmínek tohoto rozhodnutí může silniční správní úřad na základě ustanovení § 24 odst. 4 zákona o pozemních komunikacích povolení zrušit nebo omezit.

Účastníci řízení na něž se vztahuje rozhodnutí správního orgánu (§ 27 odst. 1 správního řádu)

KSÚS Středočeského kraje, Zborovská 11, Praha 5, IČ 00066001

STRABAG a.s., Kačírkova 982/4, Praha - Jinonice

Odůvodnění:

Po posouzení žádosti žadatele – STRABAG a.s., Kačírkova 982/4, 158 00 Praha - Jinonice, IČ 251 81 670, projednání s Krajskou správou a údržbou silnic Středočeského kraje, souhlasu Policie ČR DI Praha venkov - JIH, projednání s dotčenými orgány, na základě ust. § 24 odst. 2, písm. a) b) zákona o pozemních komunikacích byla povolena úplná uzavírka silnice III/00312, jak je uvedeno ve výroku tohoto rozhodnutí.

Silniční správní úřad zajistil vzájemný soulad předložených závazných stanovisek dotčených orgánů vyžadovaných zvláštními předpisy a zahrnul je do podmínek rozhodnutí.

Silniční správní úřad žádost podle § 39 odst. 2 vyhlášky posoudil a zjistil, že jejím uskutečněním nejsou ohroženy zájmy chráněné zákonem o pozemních komunikacích, předpisy vydanými k jeho provedení a zvláštními předpisy a po projednání podle § 24 zákona o pozemních komunikacích povolil uzavírku komunikace při použití ustanovení právních předpisů ve výroku uvedených a za podmínek stanovených ve výroku tohoto rozhodnutí.

Poučení účastníků:

Proti tomuto rozhodnutí se mohou účastníci odvolat do 15 dnů ode dne jeho oznámení ke Krajskému úřadu Středočeského kraje, Zborovská 21, Praha 5 prostřednictvím podání u Odboru správních agend a dopravy Městského úřadu v Říčanech.

Odvolání proti tomuto rozhodnutí nemá podle ust. § 24 odst. 4 zákona o pozemních komunikacích odkladný účinek.

Odvolání se podává s potřebným počtem stejnopisů tak, aby jeden stejnopis zůstal správnímu orgánu a aby každý účastník dostal jeden stejnopis. Nepodá-li účastník potřebný počet stejnopisů, vyhotoví je správní orgán na náklady účastníka.

Odvoláním lze napadnout výrokovou část rozhodnutí, jednotlivý výrok nebo jeho vedlejší ustanovení. Odvolání jen proti odůvodnění rozhodnutí je nepřípustné.

L.S.

Obdrží:

adresát
Krajská správa a údržba silnic Středočeského kraje
obec Čestlice
obec Dobřajovice
obec Nupaky
obec Modletice
město Říčany
Policie ČR DI Praha venkov - JIM
HZS
SEDOZ DŽ s.r.o.
ROPID



MĚSTSKÝ ÚŘAD V ŘÍČANECH

Masarykovo náměstí 53/40 | 251 01 Říčany

tel.: +420 323 618 111 | fax: +420 323 603 734 | e-mail: podatelna@ricany.cz | www.ricany.cz

Vaše značka/ze dne:	/	_____
Č.ev.:	195957/2020	
Č.j.:	180344/2020-MUR/OSAD	SEDOZ DZ s. r. o.
Útvar MěÚ:	odbor správy, agend a dopravy	
Počet stejnopisů:	7	Prámatorská 296/38
Vyřizuje:	Karásek Jiří	180 00 Praha 8 - Libeň
Telefon (linka):		
E-mail:		
Způsob odeslání:	datová schránka	

V Říčanech dne: 20.7.2020

VĚC: _____

VEŘEJNÁ VYHLÁŠKA

OPATŘENÍ OBECNÉ PovahY

Odbor správních agend a dopravy Městského úřadu v Říčanech jako příslušný orgán státní správy ve věcech provozu na pozemních komunikacích dle § 124 odst. 6 zákona č. 361/2000 Sb., o provozu na pozemních komunikacích, ve znění pozdějších předpisů (dále jen zákon o provozu na pozemních komunikacích) a v souladu s ust. § 171 a § 173 odst. 1 zákona č. 500/2004 Sb. správní řád, ve znění pozdějších předpisů, na základě posouzení žádosti adresy č. 1 ze dne 17.7.2020 a po projednání s dotčeným orgánem Policie ČR Krajské ředitelství Policie Středočeského kraje, DI Praha venkov - JH ze dne 20.7.2020

vydává

podle ust. § 77 odst. 1 písm. c), odst. 5 a § 78 odst. 3 zákona o provozu na pozemních komunikacích a Vyhlášky č. 294/2015 Sb., kterou se provádějí pravidla provozu na pozemních komunikacích, ve znění pozdějších předpisů

**opatření obecné povahy –
stanovení přechodné úpravy provozu na pozemní komunikaci**

na silnici III/00312, III/00311, 0/101, III/00313 a místních komunikacích dle DIO z důvodu provádění stavebních prací – oprava povrchu komunikace silnice III/00312

Dopravní značení bude provedeno dle zpracování Dopravně inženýrského opatření firmou SEDOZ DZ s.r.ó., sídlem Prámatorská 296/38, 180 00 Praha 8 - Libeň, IČ 242 18 537 schváleného Policií ČR DI Praha venkov - JH.

Termín instalace dopravního značení: dle rozhodnutí o uzavírce komunikací vydané příslušným silničním správním úřadem

Odpovědná osoba: Ladislav Moravec,



Podmínky provedení dopravního značení:

1. Dopravní značení zajistí žadatel a bude provedeno podle přiložené situace odbornou firmou.
2. Dopravní značení a dopravní zařízení bude instalováno v souladu s ČSN EN 12899-1, ČSN EN 1436 a dle TP 66 „Zásady pro označování pracovních míst na pozemních komunikacích“.
3. Dopravní značení bude umístěno v intencích návrhu DZ (viz příloha) schváleného Policií ČR Krajské ředitelství Policie Středočeského kraje, DI Praha venkov - JIH.
4. Odbor správních agend a dopravy Městského úřadu v Říčanech a Policie ČR Krajské ředitelství Policie Středočeského kraje, DI si vyřazuje právo toto ustanovení změnit, upravit, doplnit, popřípadě zrušit, pokud si to bude vyžadovat veřejný zájem nebo v případě, že dopravní značení bude umístěno v rozporu se stanovenými podmínkami.

Odůvodnění

Odbor správních agend a dopravy Městského úřadu v Říčanech jako příslušný orgán státní správy obdržel žádost firmy STRABAG a.s., Kačírkova 982/4, 158 00 Praha - Jihonice, IČ 251 81 670 zastoupenou firmou SEDOZ DZ s.r.o., sídlem Přímátorská 296/38, 180 00 Praha 8, IČ 242 18 537 o vydání stanovení přechodné úpravy provozu na pozemních komunikacích spočívající v umístění dopravních značek zajišťujících uzavírku silnice III/00312 a provedení stavebních prací. Důvodem je zajištění bezpečnosti. Protože navržená přechodná úprava odpovídá zajištění bezpečnosti a plynulosti provozu a bylo splněno zákonná podmínka pro vydání opatření obecné povahy, kterou je předchozí projednání s příslušným orgánem policie, bylo vydáno opatření obecné povahy. Na základě výše uvedených stanovisek byla Odborem správních agend a dopravy Městského úřadu v Říčanech stanovena přechodná úprava provozu na pozemních komunikacích, jak je uvedeno ve výrokové části.

Poučení

Opatření obecné povahy se oznamuje veřejnou vyhláškou a nabývá účinnosti pátým dnem po dni vyvěšení veřejné vyhlášky.

Proti opatření obecné povahy dle ust. § 173 odst. 2 zák. č. 500/2004 Sb. správní řád, ve znění pozdějších předpisů, nelze podat opravný prostředek.

Toto oznámení musí být vyvěšeno po dobu 5 dnů.

Vyvěšeno dne: Sejmuto dne:

Razítko a podpis orgánu, který potvrzuje vyvěšení a sajmnutí:

Přílohy:

- situace

Rozdělovník:

- Policie ČR KŘP SK DI Praha venkov - JIH
- SEDOZ DZ s.r.o.
- Město Říčany (k vyvěšení)
- obec Čestlice, Nupaky, Dobřeňovice (k vyvěšení)



IP22 - SIL. 8100312
KUPKY - KURE
LEZAVĚNA





Číslo výkresu 100000000	Stavba TP65 - DOPRAVNÍ ZNAČENÍ	Objekt Dopravní značení	SEDO DOPRAVNÍ ZNAČENÍ
STAVEB			
Název Nupolky 11000312 - oprava povrchu komunikace			Číslo 100000000
Datum Návrh DIO, termín 27.07. - 31.08.2024			Objekt 100000000
			Prův.

249-20 Společnost S.D.L

Stávající dopravní značení, které bude i v případě s DZ přechodným nutno zachovat

Při umístění dopravního značení musí být dodrženy podmínky dané v TP65 - DOPRAVNÍ ZNAČENÍ NA POZEMNÍCH KOMUNIKACÍCH II. VYDÁNÍ, zák.č. 361/2000 Sb. v platném znění a zák.č. 134/1997 Sb. v platném znění.

11

Ostatní přechodné dopravní značení včetně
vyznačení obřídné trasy zůstane osazeno!

STŘEŽNÍ ČAROVANÉ

Nupaky

STŘEŽNÍ ČAROVANÉ

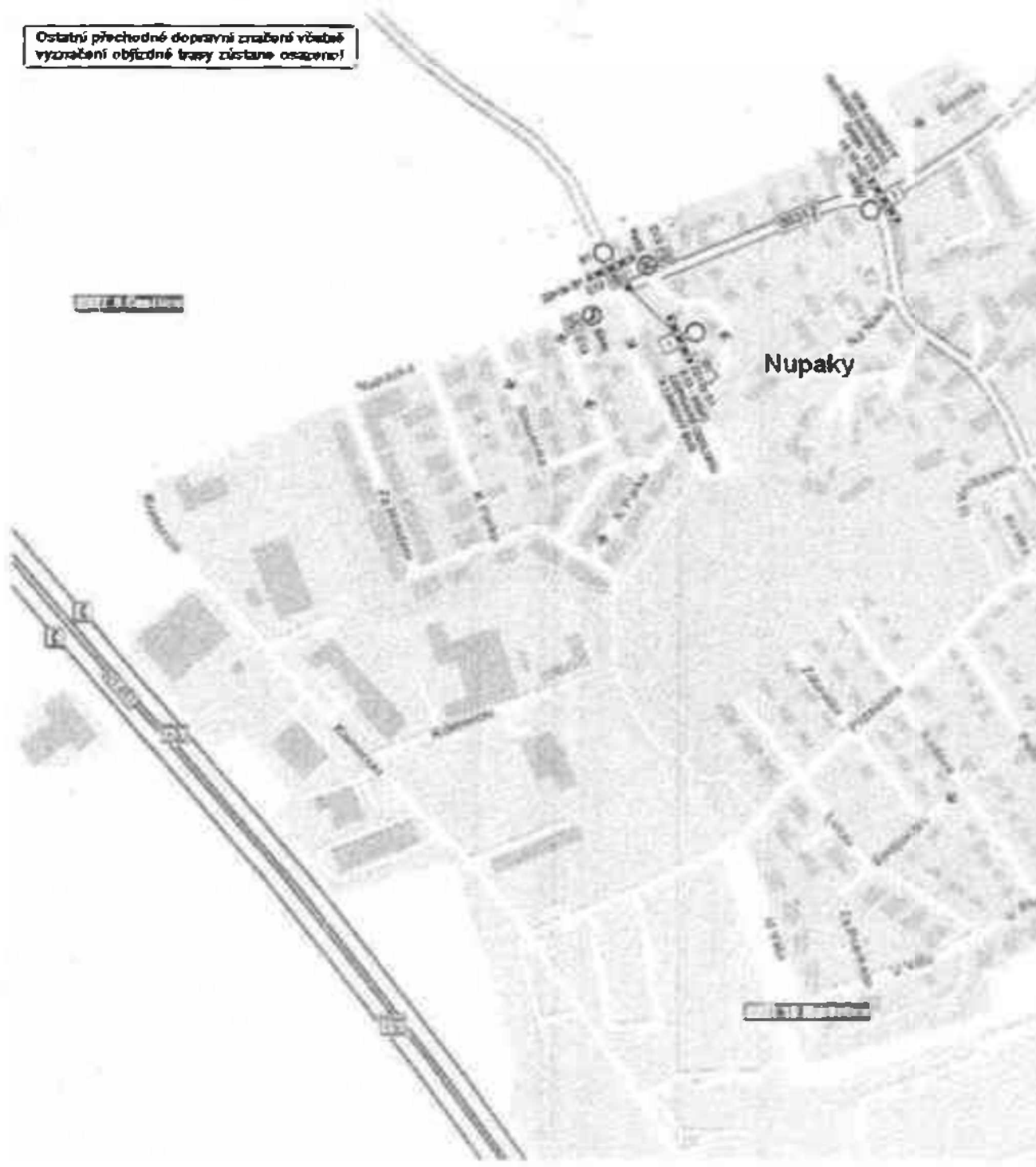

199-022 SANYU'S DL

Pr umístění dopravního značení musí
být dodrženy podmínky dané
v TPSS - DOPRAVNÍ ZNAČENÍ
NA POZEMLNÍCH KOMUNIKACÍCH II. VYDÁNÍ,
zák.č. 361/2000 Sb. v platném znění
a zák.č. 13/1997 Sb. v platném znění.

Stávající dopravní značení, které bude
v souladu s ČZJ příslušným rozpisem zakryto

Objekt	Objekt	Objekt	SEDOZ systémové značení
Objekt	Objekt	Objekt	
Stavba			
Název: STROJALC			
Místo: Nýzský, 182027 - barona zámek komunikace			
Název ČZJ - změna, Vyprac: 01.05. - 04.10.2020			



Nupaky

Objekt	Objekt	Objekt	SEDO stavba a.s.
Objekt	Objekt	Objekt	
STRAŽAČ			Objekt
Nupaky II/00312 - oprava povrchu komunikace			Objekt
Návrh DIC - vyznačení trasy linkových BUS 27.07. + 31.08.2020			Objekt

**Při umístění dopravního značení musí
být dodrženy podmínky dané
v TP65 - DOPRAVNÍ ZNAČENÍ
NA POZEMNÍCH KOMUNIKACÍCH II. VYDÁNÍ,
zák.č.361/2000 Sb. v platném znění
a zák.č. 13/1997 Sb. v platném znění.**

**Dopravní značky B28+DT nutno umístit
min. 7 dní před začátkem stavby!**





Typ vozidla Kategorie	Typ vozidla Kategorie	Typ vozidla Kategorie	 SEDOZ DOPRAVNÍ ZNAČKY
STRAŽAG			
Název Kategorie 1000312 - ostatní vozidla komunikace			Město Ulice Číslo Počet
Název DIO - vyznačení vazy šikových BUS 01.08. - 04.10.2020			Město Ulice Číslo Počet

Při umístění dopravního značení musí být dodrženy podmínky dané v TP 63 - DOPRAVNÍ ZNAČENÍ NA POZEMNÍCH KOMUNIKACÍCH ILVYDÁNÍ, zák.č.361/2000 Sb. v platném znění a zák.č. 13/1997 Sb. v platném znění.

[Dopravní značky 820-OT musí umístit] min. 7 dní před začátkem stavby

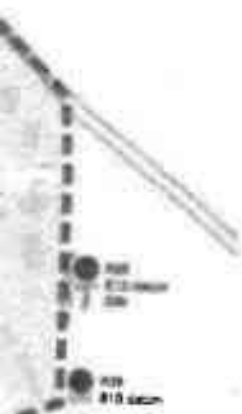

249-200 SLOVNÍK SK

p.č.	kod	název	MJ	množ	cena	cena 3K		
SO 101 PŘECHODNÉ DOPRAVNÍ ZNAČENÍ								
ZDŮVODNĚNÍ CENY NOVÉ POLOŽKY								
Je odvozeno z konstrukce nabídkové ceny.								
KONSTRUKCE NABÍDKOVÉ CENY								
Zhotovitel nedisponuje dopravními značkami. Veškerá přechodná dopravní značení zásadně zadává subdodavatelům. V rámci zpracování nabídky na zakázku "II/00312 Čestlice - okr.kř..II/101 Říčany, Letava" jsme získali dvě CN.								
1	914001	DOPRAVNĚ INŽENÝRSKÉ OPATŘENÍ - 1. ETAPA	KPL	1,000	165 000,00	38 150,00		
2	914002	DOPRAVNĚ INŽENÝRSKÉ OPATŘENÍ - 2. ETAPA	KPL	1,000	170 000,00	46 250,00		
3	914003	DOPRAVNĚ INŽENÝRSKÉ OPATŘENÍ - 3. ETAPA	KPL	1,000	160 000,00	53 225,00		
				CELKEM	495 000,00	137 625,00		
Cenová nabídka Proznak - viz příloha č.15 nebyla použita.								
Cenová nabídka 3K ZNAČKY s.r.o. je doložena dílčím výpočtem - viz příloha č.13.								
Vychází ze sčítaných uzavírek, které jsou součástí zadávací dokumentace.								
p.č.	popis	MJ	počet	JC	dnů	cena		
1. etapa								
1	dopravní značky základ. vel. II/I	ks/den	25	11	30	8 250,00		
2	dopravní značky zvětšené vel. 1000*1500mm. II/I	ks/den	10	22	30	6 600,00		
3	výstražné světlo (3světla)	ks/den	2	140	30	8 400,00		
4	dopravní zábrana Z2	ks/den	2	15	30	900,00		
5	zakrytí stáv. DZ	ks	1	1500	1	1 600,00		
6	servis světelných zařízení, kontrola	ks	4	1000	1	4 000,00		
7	kompletní montáž a demontáž DIO	ks	1	8500	1	8 500,00		
						38 150,00		
2. etapa								
1	dopravní značky základ. vel. II/I	ks/den	20	11	45	9 900,00		
2	dopravní značky zvětšené vel. 1000*1500mm. II/I	ks/den	10	22	45	9 900,00		
3	výstražné světlo (3světla)	ks/den	2	140	45	12 600,00		
4	dopravní zábrana Z2	ks/den	2	15	45	1 350,00		
5	zakrytí stáv. DZ	ks	1	1500	1	1 500,00		
6	servis světelných zařízení, kontrola	ks	7	1000	1	7 000,00		
7	kompletní montáž a demontáž DIO	ks	1	8500	1	8 500,00		
						50 750,00		
3. etapa								
1	dopravní značky základ. vel. II/I	ks/den	25	11	45	12 375,00		
2	dopravní značky zvětšené vel. 1000*1500mm. II/I	ks/den	10	22	45	9 900,00		
3	výstražné světlo (3světla)	ks/den	2	140	45	12 600,00		
4	dopravní zábrana Z2	ks/den	2	15	45	1 360,00		
5	zakrytí stáv. DZ	ks	1	1500	1	1 500,00		
6	servis světelných zařízení, kontrola	ks	7	1000	1	7 000,00		
7	kompletní montáž a demontáž DIO	ks	1	8500	1	8 500,00		
						53 225,00		
Pro naši cenovou nabídku jsme použili CN 3K ZNAČKY s.r.o. navýšenou o naši režii a přiměřený zisk (celkem 15,6%).								
p.č.	kod	název	MJ	množ	JC	cena	cena 3K	koef
1	914001	DOPRAVNĚ INŽENÝRSKÉ OPATŘENÍ - 1. ETAPA	KPL	1,000	44 101,05	44 101,05	38 150,00	1,156
2	914002	DOPRAVNĚ INŽENÝRSKÉ OPATŘENÍ - 2. ETAPA	KPL	1,000	53 464,58	53 464,58	46 250,00	1,156
3	914003	DOPRAVNĚ INŽENÝRSKÉ OPATŘENÍ - 3. ETAPA	KPL	1,000	61 527,62	61 527,62	53 225,00	1,156
						159 093,25	137 625,00	
POPIS A ZDŮVODNĚNÍ ZMĚNY								
Zadávací dokumentace předpokládala 3 etapy uzavírek.								
1. etapa - od z.ú. po obec Nupaky, extravičlán, doba uzavírky 30 dnů.								
2. etapa - uzavírka obce Nupaky, intravičlán, doba uzavírky 45 dnů								
3. etapa - od obce Nupaky po k.ú., extravičlán, doba uzavírky 45 dnů.								
Skutečnost je dána rozhodnutím státní správy - odboru dopravy MÚ Říčany								
Celý úsek provádění opravy je uzavřen nejednou na dobu 70 dnů, od 27.7.2020 do 4.10.2020.								
Zkrát dochází k modifikaci v souvislosti s obsluhou obce Nupaky autobusovou dopravou.								
1. Dne 26.7.2020 jsou v obci Nupaky uzavřeny DZ se záklazy stání - umožňující průjezd autobusů (celkem 41 dnů).								

2. Od 1.9.2020 je zahájen autobusový provoz v Nupacích a doplněny s tím související DZ (celkem 34 dnů)
viz samostatné přílohy:

příl.č.8 Rozhodnutí o uzavírce MÚ v říčanech z 20.7.2020, vydal Odbor správy,agend a dopravy
č.ev. 19588/2020, č.j. 180344/2020-MURVOSAD

příl.č.9 Opatření obecné povahy MÚ v říčanech z 20.7.2020, vydal Odbor správy,agend a dopravy
č.ev. 19595/2020, č.j. 180344/2020-MURVOSAD

příl.č.10 návrh DIO - zpracoval SEDOZ s.r.o.

p.č.	tomu odpovídá ocenění popis	MJ	počet	JC	dnů	cena
	základní sestava 27.7.-4.10.2020					
1	dopravní značky zákl.vel.ř.1	ks/den	47	11	70	38 180,00
2	dopravní značky zvětšené vel. 1000*1500mm.ř.1	ks/den	18	22	70	27 720,00
nová *	dodatková tabulka spod.	ks/den	31	3,8	70	7 595,00
3	výstražné světlo (ževětlo)	ks/den	6	140	70	68 800,00
nová *	noční blikač (ževětlo)	ks/den	8	35	70	14 700,00
4	dopravní zábrana Z2	ks/den	6	15	70	8 300,00
6	zakrytí stáv.DZ	kpl	1	1500	1	1 500,00
8	servis světelných zařízení, kontrola	ke	10	1000	1	10 000,00
7	kompletní montáž a demontáž DIO	kpl	1	8500	1	8 500,00
						171 305,00
	doplnění 25.8.2020					
1	dopravní značky zákl.vel.ř.1	ks/den	6	11	41	2 265,00
nová *	dodatková tabulka spod.	ks/den	7	3,8	41	1 004,50
7	kompletní montáž a demontáž DIO	kpl	1	8500	1	8 500,00
						11 769,50
	doplnění 1.9.2020					
1	dopravní značky zákl.vel.ř.1	ks/den	3	11	34	1 122,00
nová *	dodatková tabulka spod.	ks/den	6	3,8	34	695,00
nová *	noční blikač (ževětlo)	ks/den	2	35	34	2 300,00
7	kompletní montáž a demontáž DIO	kpl	1	8500	1	8 500,00
						12 507,00
	CELKEM - cena SUB					195 681,50
	Koeficient					1,158
	CELKEM - cena STRABAG					228 184,89
	* nové položky - viz dodatečné nabídky 3K Značky z 16.9.2020 - příl.č.14					
CELKOVÝ ROZPOČET PO ZBV 2						
p.č.	kod	názv	MJ	množ	JC	cena
1	914001	DOPRAVNÉ INŽENÝRSKÉ OPATŘENÍ - 1. ETAPA	KPL	0,000	44 101,05	0,00
2	914002	DOPRAVNÉ INŽENÝRSKÉ OPATŘENÍ - 2. ETAPA	KPL	0,000	63 494,68	0,00
3	914003	DOPRAVNÉ INŽENÝRSKÉ OPATŘENÍ - 3. ETAPA	KPL	0,000	61 527,82	0,00
4	914004	DOPRAVNÉ INŽENÝRSKÉ OPATŘENÍ - dle skutečnosti	KPL	1,000	226 184,69	226 184,69
						226 184,69

Ing. Pavel Macháček



Jirňskova 1618
251 01 Říčany u Prahy
Telefon:
Mobil:
E-mail:
IČO: 25056271, DIČ: CZ25056271
www.skznacky.cz
 Společnost zapsána u Městského
 soudu Praha oddíl C, vložka 45840

STRABAG a.s.
 Dopravní stavitelství, BD Benátky
 B.Němcové 768
 284 71 Benátky nad Jizerou
 Luděk Pavlů
Adresa:
Kontakt:
Tel:
e-mail:

Cenová nabídka č. 109/2020

Název práce:

projekt - Časovka - stav. 2020 Říčany, I. stavba (km 2,099-2,200)

Název		Cena celkem Kč
dle přílohy SO 101	Sínice III/00312	378 765,40 Kč
dle přílohy SO 101	Přechodné DZ	137 628,00 Kč
VON	Vedlejší náklady	36 000,00
Celková cena dle příloh	bez 21% DPH	551 393,40 Kč

Ceny jsou platné po dobu 12 měsíců.

Cena uvedena bez 21% DPH.

Fakturováno bude dle skutečnosti.

Přehled viz příloha.

Zpracoval:

Ing. Jan Vaněk

V Říčanech, dne

5.5.2020

Líst obsahuje: 1) Souhrnný líst stavby 2) Rekapitulace objektů

optimalizováno pro tisk sestav ve formátu A4 - na výšku

CENOVÁ NABÍDKA - Přechnodné dopravní značení

ZAKÁZKA: III/00312 - Čestlice - okr. kř.II/101 Říčany, I. etapa (km 0,690-3,290)

Místo: Nupaky

Datum: 04.05.2020

Objednatel: Strabag

Zpracovatel: Patrik Turoň

Zhotovitel: JK značky, s.r.o.

Kód	Objekt	Cena bez DPH (CZK)	Cena s DPH (CZK)
1)	Náklady z rozpočtů		208 876,25
	ETAPA I. DIO	38 150,00	46 161,50
	ETAPA II. DIO	46 250,00	55 962,50
	ETAPA III. DIO	53 225,00	64 402,25
	Vedlejší náklady	35 000,00	42 350,00
	Celkové náklady za zakázku	172 625,00	208 876,25

optimalizace pro tlak bitar ve formátu A4 - na výšku

CENOVÁ NABÍDKA - Přechodné dopravní značení**ZAKÁZKA: III/00312 - Čestlice - okr. kř. II/101 Říčany, 8. etapa (km 0,690-3,290)**

Mimo: Akce

Datum: 04.05.2020

Obírávatel: Straba
Zhotovitel: JK značky, s.r.o.

Pr	Název položky	Popis	MJ	Množství	J. cena	Cena celkem
Náklady z rozpočtu						38 130,00
						38 130,00
1	Náklady z rozpočtu	Práce na vyřízení požadavků	pr	1,000	18,00	18,00
2		Práce na vyřízení požadavků	pr	1,000	22,00	22,00
3		Práce na vyřízení požadavků	pr	1,000	240,00	240,00
4		Práce na vyřízení požadavků	pr	1,000	18,00	18,00
5		Práce na vyřízení požadavků	pr	1,000	4 300,00	4 300,00
6		Práce na vyřízení požadavků	pr	1,000	4 000,00	4 000,00
7		Práce na vyřízení požadavků	pr	1,000	2 300,00	2 300,00

Poznámka: Byly vyřizovány, všechny údaje včetně účelů a požadavků projektu A4 D10

CENOVÁ NABÍDKA - Přechodné dopravní značení

ZAKÁZKA: III/00312 - Čestlice - okr. kř.IV/101 Říčany, 1. etapa (km 0,690-3,290)

Místní územní

Datum: 04.05.2020

Oslovení: Sřrabas
Zhotovitel: ŽK značky, s.r.o.

Pr Číslo položky Množství Mj Název Jednotka Cena celkem

Náklady z rozpočtu 46 250,00

Pr	Číslo položky	Název položky	Mj	Název	Jednotka	Cena celkem
1		Společné náklady (náklady na dopravu)	20,000		11,00	2 200,00
2		Společné náklady (náklady na dopravu) 1000x1500mm 17,1	10,000		22,00	2 200,00
3		Společné náklady (náklady na dopravu) 1000x1500mm 2,9	1,000		140,00	140,00
4		Dopravní značení Z1	1,000		17,00	17,00
5		Náklady na dopravu dopravních značek	1,000		1 200,00	1 200,00
6		Náklady na dopravu o značek, na jiné výhledové znamení	1,000		2 000,00	2 000,00
7		Udržování a čišťování	1,000		1 000,00	1 000,00

celky značek byly odhadovány, ostatní ceny byly zadané v zadání projektu 2019/20



Jiráskova 1610
 251 01 Říčany u Prahy
 Telefon
 Mobil: [redacted]
 IČO: 2400271, DIČ: CZ2400271
www.3kznetky.cz
 Společnost zapsána u Městského
 soudu Praha oddíl C, vložka 45840

STRABAG a.s.
 Dopravní stavitelství
 Dir. TC, Objekt BD Benátky, Provozni
 Kačírkova 982/4
 150 00 Praha 5 - Jinonice
 Kontakt: Pavel Macháček
 Tel:
 e-mail:

Černová nabídka č. M 227/2020

Název práce:

Předmět SOZ

Název			Cena za kus
Dopravní značka – dodateková tabulka	8,50 Kč	úsn	
Načtení žilky (12 svátek) s vlastním bateriovým zdrojem	88,00 Kč	úsn	
Celková cena BEZ DPH			

Ceny jsou platné po dobu 12 měsíců.
 Cena uváděná bez 21% DPH.
 Fakturováno bude dle skutečnosti.

Platba v předem.

Zpracoval:
 Ing. Jan Vaněk
 email: vanek@3kznetky.cz
 Tel: 777 948 184

V Říčanech, dne

18.9.2020



Firma: Asper PROMKA s.r.o.

Příloha k formuláři pro ocenění nabídky

Stavba:

2004 IIV00312 - Čestlice - okr. IIV/101 Říčany, 1. etapa (km 0,690-3,290)

Rozpočet:

SO 181 Přechodná dopravní značení

SO 181 495 000,00

Por. číslo	Kód položky	Varanta	Název položky	MJ	Množství	Jednotková cena	Celkem	
1	2	3	4	5	6	7	8	
OBSAH ROZPOČTU V Kč							495 000,00	
						185 000,00	185 000,00	
			Kompletní uzávěra - vyznačení uzavírky, vyznačení objízdné trasy obousměrně (dl. 2000 m, doba trvání 1 měsíc). Dopravní značení v úsecích opravy vozovky se předpokládá s užitím typových schémat - B115 (v obci), C110.b (mimo obec) dle TP 66 položka zahrnuje - - osazení značení dle TP66 a případné řízení provozu proškolenými pracovníky - montáž, pronájem a demontáž DIO - zakrytí nebo úpravu stávajícího DZ v rozporu s DIO					
						170 000,00	170 000,00	
			Kompletní uzávěra - vyznačení uzavírky, vyznačení objízdné trasy obousměrně (dl. 1900 m, doba trvání 1,5 měsíce). Dopravní značení v úsecích opravy vozovky se předpokládá s užitím typových schémat - B115 (v obci), C110.b (mimo obec) dle TP 66 položka zahrnuje - - osazení značení dle TP66 a případné řízení provozu proškolenými pracovníky - montáž, pronájem a demontáž DIO - zakrytí nebo úpravu stávajícího DZ v rozporu s DIO					
						150 000,00	150 000,00	
			Kompletní uzávěra - vyznačení uzavírky, vyznačení objízdné trasy obousměrně (dl. 6000 m, doba trvání 1,5 měsíce). Dopravní značení v úsecích opravy vozovky se předpokládá s užitím typových schémat - B115 (v obci), C110.b (mimo obec) dle TP 66 položka zahrnuje - - osazení značení dle TP66 a případné řízení provozu proškolenými pracovníky - montáž, pronájem a demontáž DIO - zakrytí nebo úpravu stávajícího DZ v rozporu s DIO					

**Krajská správa a údržba silnic Středočeského kraje, příspěvková organizace
150 21 PRAHA 5, Zborovská 11**

SEDOZ DZ s.r.o.
Mgr. Lenka Kotová
Poděbradova 1751
289 22 Lysá nad Labem

Vás dopis značka/ze dne

Naše značka
č.j. 5514/20/KSÚS/KHT/PIC
ev.č. 30545/2020/KSÚS

Vyřizuje/telefon
Pícha

Ričany
17.7.2020

Vše: Nupaky, III/00312 - oprava povrchu silnice: vyjádření k DIO

Krajská správa a údržba silnic Středočeského kraje, příspěvková organizace, která zastupuje Středočeský kraj jako vlastníka silnic II. a III. třídy, souhlasí se zvláštním užíváním silnice a přechodným omezením provozu na silnici III/00312 pro akci Nupaky, III/00312 - oprava povrchu silnice dle předloženého návrhu a žádosti ze dne 14.7.2020.

Místo omezení: Kuřín - Nupaky, silnice III/00312
Důvod omezení: oprava povrchu silnice
Rozsah omezení: úplná uzavírka
Navržená objízdná trasa: III/00312, III/00311, II/101, III/00313, III/00312
Termín: 27.7.2020 - 4.10.2020

Zodpovědná osoba za provedení stavebních prací: Ladislav Moravec -
STRABAG a.s., Kačírkova 982/4, Praha 5 - Jinonice

KSÚS Středočeského kraje požaduje dodržet tyto podmínky:

1. Zhotovitel požádá odbor dopravy Městského úřadu v Říčanech o stanovení přechodné úpravy silničního provozu.
2. Instalace stanoveného přechodného dopravního značení bude provedena odbornou firmou na náklady žadatele v souladu s platnými normami a technickými podmínkami.
3. Přechodné dopravní značení a zařízení bude žadatel nejméně jednou denně kontrolovat. Případné závady musí být neprodleně odstraněny a chybějící dopravní značení a zařízení musí být doplněno.
4. Neprodleně po ukončení prací bude přechodné dopravní značení odstraněno.

Petr Holan
vedoucí TSÚ oblasti Kutná Hora

Společnost STRABAG – SAT – Nupaky
 Správce společnosti: Strabag a.s.
 Kačírkova 952/4
 158 00 Praha 5

V Kolíně dne 2.10.2020

„III/00912 - Čestlice - okr. kř. II/101 Rčany, I. etapa (km 0,690-3,290)“ – Žádost o změnu rozsahu Díla

S odvoláním na článek 8 Práva a povinnosti objednatele Smlouvy o dílo S-1697/00064001/2020, odst. 6.8.

Objednatel může požadovat změnu rozsahu Díla, a to při respektování povinností Objednatele dle zákona č. 137/2006 Sb., o veřejných zakázkách, ve znění pozdějších předpisů (dále jen „Zákon o VZ“). Zhotovitel je v takovém případě povinen vyhovět požadavku Objednatele a (I) snížit rozsah Díla nebo (II) bez zbytečného odkladu podat nabídku na zvýšení rozsahu Díla o plnění stejného charakteru jako Dílo sjednané ve Smlouvě s tím, že:

- a) při snížení rozsahu se Cena Díla odpovídajícím způsobem sníží,
- b) při zvýšení rozsahu bude Cena Díla v nabídce Zhotovitele stanovena na základě cen uvedených v Nabídce v Oceněném souplu prací,
- c) termín dokončení Díla se ve vhodných případech přiměřeně upraví dohodou smluvních stran,
- d) snížení či zvýšení rozsahu bude upraveno písemným dodatkem Smlouvy

Žádáme o změnu rozsahu díla v souladu s návrhem na úpravu dopravně inženýrského opatření spočívající v uzavření celého rekonstruovaného úseku najednou.

Současně žádáme zhotovitele o zpracování a předložení Změny během výstavby (ZBV2).

za
 Krajskou správu a údržbu silnic Středočeského kraje,
 příspěvková organizace
 Zborovská 81/11
 Praha 5, Smíchov
 PSČ: 150 00

Petr Holan
 vedoucí oblasti Kutná Hora

IBH spol. s r. o.
Poděbradova 3178, 272 01 Kladno

Spoolečnost STRABAG-SAT-Nupaky

p.Pavel Macháček

Kačírkova 982/4
Praha 5

Stavba DI/00312 Čestlice – kr.kř. Říčany, I.stapa (km 0,690 – 3,290)

ZBV č. 2

TDI potvrzuje, že DIO stavby bylo postavené podle rozhodnutí DIR a Stanovení přechodné úpravy dopravního značení ev.č. 195957/2020 ze dne 20.7.2020, které bylo vydáno na základě příslušné projektové dokumentace.

Veškeré dopravní značky stanovené tímto DIR a „Stanovením“ byly osazeny a po celou dobu výstavby plnily svoji úlohu.

Toto vyjádření se vydává pro účely kontroly ZBV č.2 této stavby.

V Kladně dne 5.10.2020

Ing. Lubomír Bureš
TDI

telefon:
e-mail

IČO: 47540966
DIČ: CZ47540966

bankovní spojení:
Oberbank AG

Krycí list ZBV

Název a evidenční číslo Stavby: III/00312 - Čestlice - okr.kř.IV/101 Říčany, I.etapa (km 0,690-3,290) Název stavebního objektu/provozního souboru (SO/PS): Silnice III/00312	Číslo SO/PS / / číslo Změny SO/PS: 101/2	Číslo ZBV: 3
---	---	------------------------

Objednatel: **Krajská správa a údržba silnic Středočeského kraje, příspěvková organizace**
Zborovská 81/11, 150 00 Praha 5 - Smíchov
IČ: 00066001

Zhotovitel: **Společnost STRABAG – SAT – Nupaky**
Správce společnosti:
STRABAG a.s.
Kačírkova 982/4, 158 00 Praha 5 - Jinonice
IČO: 60838744
DIČ: CZ60838744
Druhý společník:
SAT s.r.o.
Kačírkova 982/4, 158 00 Praha 5 - Jinonice
IČO: 49451251
DIČ: CZ49451251

Rekapitulace ZBV č.3 dle Skupin 1, 2, 3, 4, 5

část ZBV č.	Cena navrhovaných Změn záporných	Cena navrhovaných Změn kladných	Cena navrhovaných Změn záporných a Změn kladných celkem
1.1	0,00	0,00	0,00

část ZBV č.	Cena navrhovaných Změn záporných	Cena navrhovaných Změn kladných	Cena navrhovaných Změn záporných a Změn kladných celkem
1.2	0,00	0,00	0,00

část ZBV č.	Cena navrhovaných Změn záporných	Cena navrhovaných Změn kladných	Cena navrhovaných Změn záporných a Změn kladných celkem
1.3	0,00	0,00	0,00

část ZBV č.	Cena navrhovaných Změn záporných	Cena navrhovaných Změn kladných	Cena navrhovaných Změn záporných a Změn kladných celkem
1.4	0,00	0,00	0,00

část ZBV č.	Cena navrhovaných Změn záporných	Cena navrhovaných Změn kladných	Cena navrhovaných Změn záporných a Změn kladných celkem
1.5	0,00	718 944,22	718 944,22

Suma ZBV č.	Cena navrhovaných Změn záporných	Cena navrhovaných Změn kladných	Cena navrhovaných Změn záporných a Změn kladných celkem
1	0,00	718 944,22	718 944,22

Části ZBV se číslují číslem ZBV, za kterým je tečka a index udávající číslo Skupiny.
Stejný systém číslování se používá pro jednotlivé Evidenční nebo Změnové listy
a pro Rozpis ocenění změn položek.

Změnový list

Název a evidenční číslo Stavby: III/00312 Čestlice - okr.kř.IV/101 Říčany, Letapa (km 0,690-3,290) Název stavebního objektu/provozního souboru (SO/PS): Silnice III/00312	Číslo SO/PS / / číslo Změny SO/PS 101/2	Číslo ZBV: 3
--	---	---------------------

Strany smlouvy o dílo č. S-1897/00066001/2020 na realizaci výše uvedené stavby, uzavřené dne 9.7.2020 (dále jen Smlouva):

Objednatel: **Krajská správa a údržba silnic Středočeského kraje, příspěvková organizace**
Zborovská 81/11, 150 00 Praha 5, Smíchov

Zhotovitel: **Společnost STRABAG - SAT - Nupaky**
Správce společností:
STRABAG a.s., Kačírkova 982/4, 158 00 Praha 5
Druhý společník:
SAT s.r.o., Kačírkova 982/4, 158 00 Praha 5

Přílohy změnového listu:	Paré č.	Příjemce
1. Krycí list	1	počet listů
2. Změnový list	2	počet listů
3. Zápis o projednání ocenění souplsu prací	1	počet listů
4. Rozpis ocenění Změn položek	1	počet listů
5. Přehled zařazení změn do skupin	1A3	počet listů
6. Přehled dalších dokladů	1	počet listů
Další doklady	12	počet listů

1,2	Objednatel KSÚS SK
3,4	Zhotovitel
6	Technický dozor

Iniciátor změny **OBJEDNATEL**

Popis a zdůvodnění Změny: Rozšíření předmětu Díla

Popis Změny:

Předmětem změny je přesunutí z.ú. opravovaného úseku z km 0,675 na km 0,505. Tím dochází k prodloužení opravovaného úseku silnice III/00312 o 170m. Popsaná změna bude obsažena v DSPS.

Zdůvodnění Změny:

O změnu (rozšíření kontraktu) požádal objednatel dopisem ze dne 4.9.2020 (viz příloha č.8). Učinil tak na základě špatného stavebně-technického stavu inkriminovaného úseku komunikace III/00312.

Změna je podle § 5, odst. 1, písmeno e) resp. § 12 Směrnice R-SM-36 Krajské správy a údržby silnic Středočeského kraje (účinnost od 29.5.2017) upřesňující provádění změn závazků dle zákona č. 134/2016 Sb., o zadávání veřejných zakázek zařazena do Skupiny 5 de minimis.

Zároveň se jedná o práce, které nemění celkovou povahu veřejné zakázky. Z hlediska Zákona o zadávání veřejných zakázek č. 134/2016 Sb. změna nepředstavuje vznik podstatné změny závazku a dle § 222, odst. 4 její hodnota je nižší, než 15% původní hodnoty závazku.

Údaje v Kč bez DPH:

Cena navrhovaných Změn záporných	Cena navrhovaných Změn kladných	Cena navrhovaných Změn záporných a Změn kladných celkem	Součet absolutních hodnot Změn záporných a Změn kladných celkem
0,00	718 944,22	718 944,22	718 944,22

Zhotovitel (stavbyvedoucí)	jméno	Ladislav Moravec	datum	13.10.20	podpis
Projektant (autorský dozor)	jméno	Ing. Marek Pejchal	datum	15.10.20	podpis
Stavební dozor	jméno	Ing. Lubomír Bureš	datum	15.10.20	
Zástupce Objednatele	KSÚS	jméno	Ing. Ján Kukura	datum	15.10.2020

Objednatel a Zhotovitel se dohodli, že u výše uvedeného SO/PS, který je součástí výše uvedené Stavby, budou provedeny Změny, jež jsou podrobně popsány, zdůvodněny, dokladovány a oceněny v dokumentaci této Změny. Smluvní strany shodně prohlašují, že Změny dle tohoto Změnového listu nejsou zlepšením dle čl. 13.2 Smluvních podmínek. Tento Změnový list představuje dodatek Smlouvy. Smlouva se mění v rozsahu upraveném v tomto Změnovém listu. V ostatním zůstávají práva a povinnosti Objednatele a Zhotovitele sjednané ve Smlouvě nedotčeny. Na důkaz toho připojují příslušné osoby oprávněné jednat jménem nebo v zastoupení Objednatele a Zhotovitele své podpisy.

Objednatel (oprávněná osoba Objednatele KSÚS SK dle § 24 Směrnice GR č. 18/2017 ver. 1.1)	jméno	Mgr. Zdeněk Dvořák, MPA	datum
Zhotovitel	jméno	Ing. Petra Kroupová	datum 13.10.20
	jméno	Ing. Luděk Pavlů	datum 13.10.20
			Číslo paré: 

ZAPIS				
o projednání ocenění soupisu prací a ceny stavebního objektu/provozního souboru (SO/PS) pro všechny skupiny - pro ZBV číslo: 2				
Název Stavby III/00312 - Čestlice - okr.kř.III/101 Říčany, 1 etapa (km 0,690-3,290)				
Číslo SO/PS / číslo Změny SO/PS: 101 / 2				
Název stavebního objektu/provozního souboru (SO/PS): Silnice III/00312				
Údaje v Kč bez DPH				
Cena SO/PS dle Smlouvy		Poznámka: Cenu všech Změn záporných v předchozích Změnách na SO/PS a cenu navrhovaných Změn záporných na SO/PS je nutno zadávat se znaménkem minus (-)		
1 - zadat				
22 009 608,02				
Cena SO/PS v předchozích ZBV: Údaje v Kč bez DPH				
	Cena všech Změn záporných v předchozích Změnách na SO/PS	Cena všech Změn kladných v předchozích Změnách na SO/PS	Cena SO/PS po všech předchozích Změnách	Rozdíl ceny SO/PS po všech předchozích Změnách a ve Smlouvě
2	3 - zadat	4 - zadat	5=1+3+4	6=5-1
stavební/montážní práce	-271 333,76	1 027 148,00	22 765 422,26	755 814,24
Cena SO/PS v této ZBV a po této ZBV: Údaje v Kč bez DPH				
	Cena navrhovaných Změn záporných na SO/PS	Cena navrhovaných Změn kladných na SO/PS	Cena všech Změn kladných na SO/PS (předchozích a navrhovaných)	Cena všech Změn kladných na SO/PS k ceně SO/PS dle Smlouvy v %
7	8 - zadat	9 - zadat	10=4+9	11=10/1
stavební/montážní práce	0,00	718 944,22	1 746 092,22	7,93%
Cena SO/PS po této ZBV: Údaje v Kč bez DPH				
	Cena všech Změn záporných na SO/PS (předchozích a navrhovaných)	Cena SO/PS po této Změně	Rozdíl ceny SO/PS po této Změně oproti ceně SO/PS dle Smlouvy	Rozdíl ceny SO/PS po této Změně oproti ceně SO/PS dle Smlouvy v %
12	13=3+8	14=1+13+10	15=14-1	16=15/1
stavební/montážní práce	-271 333,76	23 484 368,48	1 474 758,46	6,70%
Vyjádření (souhlasím z nesushlasím), jméno, datum, podpis				
Zhotovitel (stavbyvedoucí):	SOUHLASÍM	Ladislav Moravec	13.10.20	
Projektant (autorský dozor):	SOUHLASÍM	Ing. Marek Pejchal	15.10.20	
Stavební dozor:	SOUHLASÍM	Ing. Lubomír Bureš	15.10.20	
Zástupce Objednatel:	SOUHLASÍM	Ing. Ján Kukura	15-10-2020	
Zaměstnanec KSÚS odpovědný za cenové projednání Změny:	SOUHLASÍM	Ing. Jaroslava Jurková	15-10-2020	

Rozpis ocenění Změn položek - pro ZBV číslo: 3

Evidenční číslo a název stavby: III/00312 - Čestlice - okr.kř.III/101 Říčany, I.etapa (km 0,690-3,290)

ZMĚNA SOUPISU PRACÍ (SO/PS)

Číslo a název SO/PS: 101 Silnice III / 00312

č. 101 / 2

Číslo a název rozpočtu: 101 Silnice III / 00312

Skupina Změn: 5

Poř. č. pol.	Kód položky	Název položky	m.j.	Množství ve Smlouvě	Množství ve Změně	Množství celkem	Cena za m.j. v Kč	Cena celkem ve Smlouvě v Kč	Změny záporně v Kč	Změny kladně v Kč	Cena celkem ve Změně v Kč	Cena celkem v Kč	Změna ocen celkem v %
1	2	3	4	5	6	7	8	9	10	11	12	13	14
2	014102b	POPLATKY ZA SKLADKU	T	19 781 152	46,800	13 627 952	173,48	2 389 651,76	0,00	7 959,06	7 389,06	2 397 040,82	0,33%
11	113728	PREZOVANI ZPEVNĚNÝCH PLOCH ASFALTOVÝCH, ODVOZ DO 20KM	M3	258,550	45,050	303,600	998,24	258 094,96	0,00	44 970,71	44 970,71	303 065,66	17,42%
20	12924	ČISTĚNÍ KRAJNIC OD NANOSU TL DO 200MM	M2	1 421,213	127,800	1 549 013	85,63	121 898,47	0,00	10 917,83	10 917,83	132 816,30	8,97%
31	18222	ROZPROSTŘENÍ ORNICE VE SVANU V TL DO 0,15M	M2	2 567,000	170,000	2 737 000	43,13	110 714,71	0,00	7 332,10	7 332,10	118 046,81	6,62%
32	19242	ZALOŽENÍ TRÁVNÍKU HYDROSEVEM NA ORNICI	M2	2 567,900	170,000	2 737 900	17,34	44 511,78	0,00	2 947,80	2 947,80	47 459,58	8,82%
37	587544	VRST PRO OBNOVU A OPR REČYK ZA STUŽ CEM A ASF EM TL DO 200MM	M2	15 793,820	1 071,000	16 864 820	192,10	3 034 812,08	0,00	205 739,10	205 739,10	3 239 751,18	6,78%
38	58963	ZPEVNĚNÍ KRAJNIC Z RECYKLOVANÉHO MATERIÁLU TL DO 150MM	M2	1 611,000	170,000	1 781 000	54,53	87 847,82	0,00	9 270,10	9 270,10	97 117,93	10,55%
39	572123	INFILTRAČNÍ PŮSTRÍK Z EMULZE DO 1,0KG/M2	M2	15 790,920	836,000	16 726 920	4,96	236 756,86	0,00	14 015,65	14 015,65	250 772,51	5,92%
40	872213	SPOJOVACÍ PŮSTRÍK Z EMULZE DO 0,5KG/M2	M2	15 208,960	981,000	16 189 960	8,51	144 637,21	0,00	8 568,57	8 568,57	153 205,78	5,82%
41	574434	ASFALTOVÝ BETON FRC ČERNÉ VRSTVY ACC 11+ 11S TL 40MM	M2	14 624,000	981,000	15 605 000	167,94	2 455 954,56	0,00	151 313,94	151 313,94	2 607 268,50	6,16%
42	574E58	ASFALTOVÝ BETON PRO PŮDKLADNÍ VRSTVY ACP 18+, 16S TL 50MM VYZTUŽENÝ	M2	15 208,950	935,000	16 143 950	283,37	3 853 494,20	0,00	226 500,55	236 900,95	4 090 395,15	6,15%
45	58510	VYPĚLN SPAR ASFALTEM	M	144,000	16,000	160,000	45,90	6 627,96	0,00	486,54	486,54	7 114,50	7,34%
58	915111	VODOROVNÉ DOPRAVNÍ ZNAČENÍ BARVOU HLADKÉ - DODAVKA A POKLADKA	M2	697,300	41,600	738,900	136,25	94 298,50	0,00	5 748,13	5 748,13	100 046,63	6,10%
61	915221	VODOR DOPRAV ZNAČ PLÁSTEM STRUKTURÁLNÍ NEHLUČNÉ - DOD A POKLADKA	M2	624,600	41,900	666,500	300,58	187 729,76	0,00	12 773,80	12 773,80	200 503,56	6,80%
CELKEM								13 026 031,39	0,00	718 944,22	718 944,22	13 744 975,60	5,52%

Odpovědný zástupce Objednatel a odpovědný zástupce Zhotovitele odsouhlasují skladbu měněných položek i nových položek, včetně jejich výměr, vyjadřujících předkládanou změnu.

Potvrzují zároveň skutečné provedení prací a oprávněnost změny

Za Zhotovitele: Ladislav Moravec

Za TDI: Ing. Lubomír Bureš

Za Objednatel: Ing. Ján Kukura

Podpis:

Podpis:

Podpis:

Datum:

Datum:

Datum:

Přehled dalších dokladů

Číslo ZBV:	3
Název a evidenční číslo stavby:	III/00312 - Čestlice - okr.kř.III/101 Říčany, Letapa (km 0,690-3,290)
Název stavebního objektu / provozního	Silnice III/00312
Číslo SO/PS / číslo změny SO/PS:	101/2

Doklad	Součást dokumentace ZBV	
	ANO (počet listů)	NE - Uloženo
	doplnit počet listů dokladu	doplnit kde je dokumentace k dispozici k nahlédnutí
07 Soupis položek SO po změnách	6	
08 Žádost objednatele z 200904	1	
09 Situace prodloužení A3	1	
10 Podélný profil prodloužení A3	1	
11 Výkaz výměr prodloužení	3	
počet listů celkem	12	

Soupis položek SO po změnách

Evidenční číslo a název stavby: III/00312 - Čestlice - okr.kř.IV/101 Říčany, I.etapa (km 0,690-3,290)

ZMĚNA SOUPISU PRACÍ (SO/PS)

Číslo a název SO/PS: 101 Silnice III / 00312

č. 101 / 2

Číslo a název rozpočtu: 101 Silnice III / 00312

Skupina Změn: 5

Poř. č. pol.	Kód položky	Název položky	m.j.	Množství ve Smlouvě	Množství ve Změně č.1	Množství ve Změně č.3(2)	Množství celkem	Cena za m.j. v Kč	Cena celkem ve Smlouvě v Kč	Cena celkem ve Změně č.1	Cena celkem ve Změně č.3(2)	Cena celkem v Kč	Změna cen celkem v %
1	2	3	4	5	6		7	8	9	12		13	14
1	014102a	POPLATKY ZA SKLÁDKU	T	206,351	0,000	0,000	206,351	115,60	23 854,18	0,00	0,00	23 854,18	0,00%
2	014102b	POPLATKY ZA SKLÁDKU	T	13 781,152	0,000	45,900	13 827,052	173,40	2 389 651,76	0,00	7 959,06	2 397 610,82	0,33%
3	014132	POPLATKY ZA SKLÁDKU TYP S-NO (NEBEZPEČNÝ ODPAD)	T	594,665	0,000	0,000	594,665	578,00	343 716,37	0,00	0,00	343 716,37	0,00%
4	014212	POPLATKY ZA ZEMNIK - ORNICE	T	346,545	0,000	0,000	346,545	166,46	57 685,88	0,00	0,00	57 685,88	0,00%
5	11328	ODSTRANĚNÍ PŘÍKOPŮ, ŽLABŮ A RIGOLŮ Z PŘÍKOPOVÝCH TVÁRNIC	M2	31,320	0,000	0,000	31,320	181,35	5 679,88	0,00	0,00	5 679,88	0,00%
6	11332	ODSTRANĚNÍ PODKLADŮ ZPEVNĚNÝCH PLOCH Z KAMENIVA NESTMELENÉHO	M3	89,650	0,000	0,000	89,650	161,38	14 465,92	0,00	0,00	14 465,92	0,00%
7	113328	ODSTRANĚNÍ PODKL. ZPEVNĚNÝCH PLOCH Z KAMENIVA NESTMEL. ODVOZ DO 20KM	M3	1 448,895	0,000	0,000	1 448,895	424,15	614 548,81	0,00	0,00	614 548,81	0,00%
8	11352	ODSTRANĚNÍ CHODNÍKOVÝCH A SILNIČNÍCH OBRUŽNÍKŮ BETONOVÝCH	M	626,400	0,000	0,000	626,400	75,83	47 499,91	0,00	0,00	47 499,91	0,00%
9	11372	FRÉZOVÁNÍ ZPEVNĚNÝCH PLOCH ASFALTOVÝCH	M3	329,652	0,000	0,000	329,652	458,00	150 980,62	0,00	0,00	150 980,62	0,00%
10	113724	FRÉZOVÁNÍ ZPEVNĚNÝCH PLOCH ASFALTOVÝCH, ODVOZ DO 5KM	M3	731,300	0,000	0,000	731,300	777,84	568 834,39	0,00	0,00	568 834,39	0,00%

11	113726	FŘEZOVÁNÍ ZPEVNĚNÝCH PLOCH ASFALTOVÝCH, ODVOZ DO 20KM	M3	258,550	0,000	45,050	303,600	998,24	258 094,95	0,00	44 970,71	303 065,66	17,42%
12	121104	SEJMUTÍ ORNICE NEBO LESNÍ PŮDY S ODVOZEM DO 5KM	M3	192,525	0,000	0,000	192,525	203,74	39 225,04	0,00	0,00	39 225,04	0,00%
13	121108	SEJMUTÍ ORNICE NEBO LESNÍ PŮDY S ODVOZEM DO 20KM	M3	433,875	0,000	0,000	433,875	268,79	116 621,26	0,00	0,00	116 621,26	0,00%
14	12190	PŘEVŘSTVENÍ ORNICE	M3	192,525	0,000	0,000	192,525	19,94	3 838,95	0,00	0,00	3 838,95	0,00%
15	123738	ODKOP PRO SPOD STAVBU SILNIC A ŽELEZNIC TŘ. I, ODVOZ DO 20KM	M3	2 964,500	0,000	0,000	2 964,500	338,92	1 004 728,34	0,00	0,00	1 004 728,34	0,00%
16	12573	VYKOPÁVKY ZE ZEMNÍKŮ A SKLÁDEK TŘ. I	M3	329,652	0,000	0,000	329,652	65,51	21 595,50	0,00	0,00	21 595,50	0,00%
17	125734	VYKOPÁVKY ZE ZEMNÍKŮ A SKLÁDEK TŘ. I, ODVOZ DO 5KM	M3	192,525	0,000	0,000	192,525	86,70	16 691,92	0,00	0,00	16 691,92	0,00%
18	125734	VYKOPÁVKY ZE ZEMNÍKŮ A SKLÁDEK TŘ. I, ODVOZ DO 5KM	M3	731,300	0,000	0,000	731,300	86,70	63 403,71	0,00	0,00	63 403,71	0,00%
19	125738	VYKOPÁVKY ZE ZEMNÍKŮ A SKLÁDEK TŘ. I, ODVOZ DO 20KM	M3	192,525	0,000	0,000	192,525	266,22	51 254,01	0,00	0,00	51 254,01	0,00%
20	12924	ČISTĚNÍ KRAJNIC OD NÁNOSU TL. DO 200MM	M2	1 421,213	0,000	127,500	1 548,713	85,63	121 698,47	0,00	10 917,83	132 616,29	8,97%
21	12932	ČISTĚNÍ PŘÍKOPŮ OD NÁNOSU DO 0,5M3/M	M	2 274,000	-1 472,000	0,000	802,000	184,33	419 166,42	-271 333,76	0,00	147 832,66	-64,73%
22	12980	ČISTĚNÍ ULIČNÍCH VPUSTÍ	KUS	16,000	0,000	0,000	16,000	4 525,70	72 411,20	0,00	0,00	72 411,20	0,00%
23	129946	ČISTĚNÍ POTRUBÍ DN DO 400MM	M	12,300	0,000	0,000	12,300	325,41	4 002,54	0,00	0,00	4 002,54	0,00%
81	133738	NLOUBENÍ ŠACHET ZAPAŽÍ NEPAŽÍ TŘ. I, ODVOZ DO 20KM	m3	0,000	4,000	0,000	4,000	874,00	0,00	3 496,00	0,00	3 496,00	100,00%
24	17120	ULOŽENÍ SYPANINY DO NÁSYPŮ A NA SKLÁDKY BEZ ZHUTNĚNÍ	M3	756,224	0,000	0,000	756,224	71,38	53 979,27	0,00	0,00	53 979,27	0,00%
25	17120	ULOŽENÍ SYPANINY DO NÁSYPŮ A NA SKLÁDKY BEZ ZHUTNĚNÍ	M3	3 398,375	0,000	0,000	3 398,375	6,65	22 599,19	0,00	0,00	22 599,19	0,00%

26	17180	ULOŽENÍ SYPANINY DO NÁSYPŮ Z NAKUPOVANÝCH MATERIÁLŮ	M3	2 964,500	0,000	0,000	2 964,500	844,92	2 504 765,34	0,00	0,00	2 504 765,34	0,00%
27	17310	ZEMNÍ KRAJNICE A DOSYPÁVKY SE ZHUTNĚNÍM	M3	18,400	0,000	0,000	18,400	267,55	5 290,92	0,00	0,00	5 290,92	0,00%
28	17461	ZÁSYP JAM A RÝH Z HORNIN KAMENITÝCH	M3	89,650	0,000	0,000	89,650	1 329,39	119 179,81	0,00	0,00	119 179,81	0,00%
29	18110	ÚPRAVA PLÁNĚ SE ZHUTNĚNÍM V HORNINĚ TŘ. I	M2	74,100	0,000	0,000	74,100	27,67	2 050,35	0,00	0,00	2 050,35	0,00%
30	18110	ÚPRAVA PLÁNĚ SE ZHUTNĚNÍM V HORNINĚ TŘ. I	M2	5 929,000	0,000	0,000	5 929,000	29,62	175 616,98	0,00	0,00	175 616,98	0,00%
31	18222	ROZPROSTŘENÍ ORNICE VE SVAHU V TL DO 0,15M	M2	2 567,000	0,000	170,000	2 737,000	43,13	110 714,71	0,00	7 332,10	118 046,81	6,62%
32	18242	ZALOŽENÍ TRÁVNÍKU HYDROOSEVEM NA ORNICI	M2	2 567,000	0,000	170,000	2 737,000	17,34	44 511,78	0,00	2 947,80	47 459,58	6,62%
33	18247	OŠETROVÁNÍ TRÁVNÍKU	M2	2 567,000	0,000	0,000	2 567,000	9,10	23 359,70	0,00	0,00	23 359,70	0,00%
82	21197	OPLÁŠTĚNÍ ODVODŇOVACÍCH ŽEBER Z GEOTEXILIE	m2	0,000	4 512,000	0,000	4 512,000	50,00	0,00	225 600,00	0,00	225 600,00	100,00%
83	212636	TRATIVODY KOMPL Z TRUB Z PLAST HM DN DO 150MM, RÝHA TŘ II	m	0,000	1 504,000	0,000	1 504,000	473,00	0,00	711 392,00	0,00	711 392,00	100,00%
34	56336	VOZOVKOVÉ VRSTVY ZE ŠTĚRKODRTI TL. DO 250MM	M2	5 590,200	0,000	0,000	5 590,200	182,85	1 022 168,07	0,00	0,00	1 022 168,07	0,00%
35	56336	VOZOVKOVÉ VRSTVY ZE ŠTĚRKODRTI TL. DO 300MM	M2	74,100	0,000	0,000	74,100	207,47	15 373,53	0,00	0,00	15 373,53	0,00%
36	56362	VOZOVKOVÉ VRSTVY Z RECYKLOVANÉHO MATERIÁLU TL DO 100MM	M2	74,100	0,000	0,000	74,100	29,48	2 184,47	0,00	0,00	2 184,47	0,00%
37	567544	VRST PRO OBNOVU A OPR RECYK ZA STUD CEM A ASF EM TL DO 200MM	M2	16 793,920	0,000	1 071,000	16 864,920	192,10	3 034 012,03	0,00	205 739,10	3 239 751,13	6,78%
38	56963	ZPEVNĚNÍ KRAJNIC Z RECYKLOVANÉHO MATERIÁLU TL DO 150MM	M2	1 611,000	0,000	170,000	1 781,000	54,53	87 847,83	0,00	9 270,10	97 117,93	10,55%

39	572123	INFILTRAČNÍ POŠTRÍK Z EMULZE DO 1,0KG/M2	M2	15 793,920	0,000	935,000	16 728,920	14,99	236 750,86	0,00	14 015,66	250 766,51	5,92%
40	572213	SPOJOVACÍ POŠTRÍK Z EMULZE DO 0,5KG/M2	M2	15 208,960	0,000	901,000	16 109,960	9,51	144 637,21	0,00	8 568,51	153 205,72	5,92%
41	574A34	ASFALTOVÝ BETON PRO OBRUSNÉ VRSTVY ACO 11+, 11S TL. 40MM	M2	14 624,000	0,000	901,000	15 525,000	167,94	2 455 954,56	0,00	151 313,94	2 607 268,50	6,16%
42	574E56	ASFALTOVÝ BETON PRO PODKLADNÍ VRSTVY ACP 16+, 16S TL. 60MM VYZTUŽENÝ	M2	15 208,960	0,000	935,000	16 143,960	253,37	3 853 494,20	0,00	236 900,95	4 090 395,15	6,15%
43	587206	PŘEDLAŽDĚNÍ KRYTŮ Z BETONOVÝCH DLAŽDIC SE ZÁMKEM	M2	71,900	0,000	0,000	71,900	560,81	40 322,24	0,00	0,00	40 322,24	0,00%
44	587206	PŘEDLAŽDĚNÍ KRYTŮ Z BETONOVÝCH DLAŽDIC SE ZÁMKEM	M2	501,800	0,000	0,000	501,800	448,64	225 127,55	0,00	0,00	225 127,55	0,00%
45	58910	VÝPLŇ SPAR ASFALTEM	M	144,400	0,000	10,600	155,000	45,90	6 627,96	0,00	486,54	7 114,50	7,34%
46	72221	VODOVODNÍ ARMATURY	KUS	6,000	0,000	0,000	6,000	1 114,09	6 684,54	0,00	0,00	6 684,54	0,00%
84	966346	BOURÁNÍ PROPUSTŮ Z TRUB DN DO 400MM	m	0,000	0,000	0,000	0,000	1 070,00	0,00	8 560,00	0,00	8 560,00	100,00%
85	894846	ŠACHTY KANALIZAČNÍ PLÁSTOVÉ Ø 400MM	kus	0,000	4,000	0,000	4,000	3 110,00	0,00	12 440,00	0,00	12 440,00	100,00%
86	89516	DRENAŽNÍ VYÚSTĚ Z BETON DÍLCŮ	kus	0,000	4,000	0,000	4,000	5 000,00	0,00	20 000,00	0,00	20 000,00	100,00%
47	89712	VPUSŤ KANALIZAČNÍ ULIČNÍ KOMPLETNÍ Z BETONOVÝCH DÍLCŮ	KUS	5,000	0,000	0,000	5,000	11 569,91	57 799,55	0,00	0,00	57 799,55	0,00%
48	89712	VPUSŤ KANALIZAČNÍ ULIČNÍ KOMPLETNÍ Z BETONOVÝCH DÍLCŮ VČ PŘÍPOJKY A NÁPOJENÍ NA KANALIZACI	KUS	1,000	0,000	0,000	1,000	52 019,59	52 019,59	0,00	0,00	52 019,59	0,00%
49	89922	VÝŠKOVÁ ÚPRAVA MRŽÍ	KUS	16,000	0,000	0,000	16,000	1 569,29	25 108,16	0,00	0,00	25 108,16	0,00%
50	89923	VÝŠKOVÁ ÚPRAVA KRYCÍCH HRNCŮ	KUS	15,000	0,000	0,000	15,000	1 114,09	16 711,35	0,00	0,00	16 711,35	0,00%
87	89952	OBETONOVÁNÍ POTRUBÍ Z PROSTÉHO BETONU	m3	0,000	3,000	0,000	3,000	2 300,00	0,00	6 900,00	0,00	6 900,00	100,00%
51	91228	SMĚROVÉ SLOUPKY Z PLAST HMOT VČETNĚ ODRAZNÉHO PÁSKU	KUS	106,000	0,000	0,000	106,000	404,60	42 887,60	0,00	0,00	42 887,60	0,00%

52	914131	DOPRAVNÍ ZNAČKY ZÁKLADNÍ VELIKOSTI OCELOVÉ FÓLIE TR 2 - DODÁVKA A MONTÁŽ	KUS	16,000	0,000	0,000	16,000	1 213,79	19 420,64	0,00	0,00	19 420,64	0,00%
53	914132	DOPRAVNÍ ZNAČKY ZÁKLADNÍ VELIKOSTI OCELOVÉ FÓLIE TR 2 - MONTÁŽ S PŘEMÍSTĚNÍM	KUS	12,000	0,000	0,000	12,000	312,12	3 745,44	0,00	0,00	3 745,44	0,00%
54	914133	DOPRAVNÍ ZNAČKY ZÁKLADNÍ VELIKOSTI OCELOVÉ FÓLIE TR 2 - DEMONTÁŽ	KUS	29,000	0,000	0,000	29,000	254,32	7 375,28	0,00	0,00	7 375,28	0,00%
55	914433	DOPRAVNÍ ZNAČKY 100X150CM OCELOVÉ FÓLIE TR 2 - DEMONTÁŽ	KUS	1,000	0,000	0,000	1,000	173,40	173,40	0,00	0,00	173,40	0,00%
56	914921	SLOUPKY A STOJKY DOPRAVNÍCH ZNAČEK Z OCEL TRUBEK DO PATKY - DODÁVKA A MONTÁŽ	KUS	7,000	0,000	0,000	7,000	2 254,18	15 779,26	0,00	0,00	15 779,26	0,00%
57	914922	SLOUPKY A STOJKY DZ Z OCEL TRUBEK DO PATKY MONTÁŽ S PŘESUNEM	KUS	3,000	0,000	0,000	3,000	3 178,98	9 536,94	0,00	0,00	9 536,94	0,00%
58	914923	SLOUPKY A STOJKY DZ Z OCEL TRUBEK DO PATKY DEMONTÁŽ	KUS	10,000	0,000	0,000	10,000	289,00	2 890,00	0,00	0,00	2 890,00	0,00%
59	915111	VODOROVNÉ DOPRAVNÍ ZNAČENÍ BARVOU HLADKÉ - DODÁVKA A POKLÁDKA	M2	697,200	0,000	42,500	739,700	135,25	94 296,30	0,00	5 748,13	100 044,43	6,10%
60	915211	VODOROVNÉ DOPRAVNÍ ZNAČENÍ PLASTEM HLADKÉ - DODÁVKA A POKLÁDKA	M2	72,600	0,000	0,000	72,600	323,68	23 499,17	0,00	0,00	23 499,17	0,00%
61	915221	VODOR DOPRAV ZNAČ PLASTEM STRUKTURÁLNÍ NEHLUČNÉ - DOD A POKLÁDKA	M2	624,600	0,000	42,500	667,100	300,56	187 729,78	0,00	12 773,80	200 503,58	6,80%
62	915711	VODOR DOPRAVNÍ ZNAČENÍ VOZOVEK BEZPEČNOSTNÍ	M2	22,000	0,000	0,000	22,000	1 367,19	30 518,18	0,00	0,00	30 518,18	0,00%

63	917223	SILNIČNÍ A CHODNÍKOVÉ OBRUBY Z BETONOVÝCH OBRUBNÍKŮ ŠÍŘ 100MM	M	90,900	0,000	0,000	90,900	474,53	43 134,78	0,00	0,00	43 134,78	0,00%
64	917224	SILNIČNÍ A CHODNÍKOVÉ OBRUBY Z BETONOVÝCH OBRUBNÍKŮ ŠÍŘ 150MM	M	547,000	0,000	0,000	547,000	527,71	288 657,37	0,00	0,00	288 657,37	0,00%
65	91761	VÝŠKOVÁ ÚPRAVA OBRUBNÍKŮ BETONOVÝCH	M	547,000	0,000	0,000	547,000	490,76	268 445,72	0,00	0,00	268 445,72	0,00%
66	91762	VÝŠKOVÁ ÚPRAVA BETONOVÉHO ŽLABU	M	69,600	0,000	0,000	69,600	606,53	42 214,49	0,00	0,00	42 214,49	0,00%
68	918383	PROPUSTY Z TRUB DN 400MM PLASTOVÝCH	m	0,000	8,000	0,000	8,000	1 820,00	0,00	14 560,00	0,00	14 560,00	100,00%
69	918582	ČELA KAMENNÁ PROPUSTU Z TRUB DN DO 400MM	kus	0,000	2,000	0,000	2,000	12 100,00	0,00	24 200,00	0,00	24 200,00	100,00%
67	919111	ŘEZÁNÍ ASFALTOVÉHO KRYTU VOZOVEK TL DO 50MM	M	144,400	0,000	0,000	144,400	43,42	6 269,85	0,00	0,00	6 269,85	0,00%
68	93512	VÝŠKOVÁ ÚPRAVA ODVODŇOVACÍCH ŠTĚRBINOVÝCH ŽLABŮ	M	6,000	0,000	0,000	6,000	1 362,62	8 175,72	0,00	0,00	8 175,72	0,00%
69	9352A2	PŘÍKOPOVÉ ŽLABY Z BETON TVÁRNIC ŠÍŘ DO 300MM DO BETONU TL 100MM	M	104,400	0,000	0,000	104,400	780,49	81 483,16	0,00	0,00	81 483,16	0,00%
70	93818	OCISTĚNÍ ASFALT VOZOVEK ZAMETENÍM	M2	15 000,000	0,000	0,000	15 000,000	3,51	52 650,00	0,00	0,00	52 650,00	0,00%
71	96687	VYBOURÁNÍ ULIČNÍCH VPUSTÍ KOMPLETNÍCH	KUS	5,000	0,000	0,000	5,000	3 511,32	17 556,60	0,00	0,00	17 556,60	0,00%
72	966891	ODSTRANĚNÍ ŠOLPAT	KUS	6,000	0,000	0,000	6,000	1 437,76	8 626,56	0,00	0,00	8 626,56	0,00%
CELKEM									22 009 608,02	755 814,24	718 944,22	23 484 366,48	6,70%
Poř. č. pol.	Kód položky	Název položky	m.j.	Množství ve Smlouvě	Množství ve Změně č.1	Množství ve Změně č.3(2)	Množství celkem	Cena za m.j. v Kč	Cena celkem ve Smlouvě v Kč	Cena celkem ve Změně č.1	Cena celkem ve Změně č.3(2)	Cena celkem v Kč	Změna cen celkem v %

**Krajská správa a údržba silnic Středočeského kraje, příspěvková organizace
150 21 PRAHA 5, Zborovská 11**

**Společnost STRABAG – SAT - Nupaky
Ing. Pavel Macháček
Kačírkova 982/4
158 00 Praha 5**

Váš dopis značky/ze dne

Naša značka

6861/20/KSÚS/KHT/KUK
Ev.č. 47679/2020-KSÚS

Vyřizuje/telefon

Kukura/606 059 214

Kolín

4.9.2020

Věc: Žádost objednatele

Na základě špatného stavebně technického stavu stávající komunikace III/00312 žádáme zhotovitele o zvýšení objemu stávající zakázky „III/00312 – Čestlice – okr.kř. II/101 Říčany“ ve smyslu posunutí z.ú. z km 0,675 na km 0,505. Tím dojde k prodloužení opravovaného úseku o 170m.

Zpracujte cenový návrh v intencích stávajících jednotkových cen.

S pozdravem



atelierpromika
projektová činnost v dopravě

Atelier PROMIKA s.r.o.
Muchova 9/223, 160 00 Praha 6
IČ: 26080273, DIČ: CZ26080273

STRABAG a.s.

Kačírkova 982/4
158 00 Praha 5

Váš dopis Značky/ze dne

Naše značka

Vyřizuje

Místo a datum odeslání

Ing. Pejchal

V Praze, 5.10.2020

**Věc: III/00312 - Čestlice - okr. kř. III/101 Říčany, I. etapa (km 0,690-3,290)
potvrzení ZBV 3**

Tímto potvrzujeme přiložený výkaz výměr ZBV 3.

za Atelier PROMIKA s.r.o.
Ing. Marek Pejchal



VÝKAZ VÝMĚR

III/00312 - Čestlice - okr. kř. III/101 Říčany, I. etapa (km 0,690-3,290)

ZBV 3 - posunutí (prodloužení) z.ú. o 170m

CP	Kód položky	Název položky/popis	MJ	Množství
		ZBV 3		
		<i>Všeobecné konstrukce a práce</i>		
2	014102b	POPLATKY ZA SKLÁDKU	t	45,900
	Poznámka	zemina, kamenivo, stržení krajnice v prům. šířce cca 0,375, 127,5 m2 x tl. 0,2 x 1,8 m3/t <i>Zemní práce</i>		
11	113728	ODSTRAN PODKL ZPEVNĚNÝCH PLOCH Z KAMENIVA NESTMEL, ODVOZ DO 20KM	M3	45,050
	Poznámka	Frézování vozovky tl. průměrné 50 mm na celou šířku vozovky, délka 170 bm x šířka 5,3 m x tl. 0,05 m		
20	12924	ČIŠTĚNÍ KRAJNIC OD NÁNOSU TL. DO 200MM	m2	127,500
	Poznámka	Stržení krajnice v prům. šířce cca 0,375 m, včetně odstranění nánosů v celkové prům. tl. do 200mm: 170 bm x 2 x 0,375 m		
31	18222	ROZPROSTŘENÍ ORNICE VE SVAHU V TL DO 0,15M	m2	170,000
	Poznámka	Rozprostření ornice tl. 0,15m, zatravnění a údržba do předání správci, délka 170 bm x 2 x šířka 0,5m		
32	18242	ZALOŽENÍ TRÁVNÍKU HYDROOSEVEM NA ORNICI	m2	170,000
	Poznámka	Rozprostření ornice tl. 0,15m, zatravnění a údržba do předání správci, délka 170 bm x 2 x šířka 0,5m		
		<i>Komunikace</i>		
37	567544	VRST PRO OBNOVU A OPR RECYK ZA STUD CEM A ASF EM TL DO 200MM	m2	1 071,000
	Poznámka	délka 170 bm x šířka 6,3 m		
39	572123	INFILTRAČNÍ POSTŘÍK Z EMULZE DO 1,0KG/M2	m2	935,000
	Poznámka	délka 170 bm x šířka 5,5 m		
42	574E56R	ASFALTOVÝ BETON PRO PODKLADNÍ VRSTVY ACP 16+, 16S TL 60MM VYZTUŽENÝ	m2	935,000
	Poznámka	délka 170 bm x šířka 5,5 m		
40	572213	SPOJOVACÍ POSTŘÍK Z EMULZE DO 0,5KG/M2	m2	901,000
	Poznámka	délka 170 bm x šířka 5,3 m		
41	574A34	ASFALTOVÝ BETON PRO OBRUSNÉ VRSTVY ACO 11+, 11S TL 40MM	m2	901,000
	Poznámka	délka 170 bm x šířka 5,3 m		
38	56963	ZPEVNĚNÍ KRAJNIC Z RECYKLOVANÉHO MATERIÁLU TL DO 150MM	M2	170,000
45	58910	VÝPLŇ SPAR ASFALTEM	M	10,600
		<i>Ostatní konstrukce a práce</i>		
59	915111	VODOROVNĚ DOPRAVNÍ ZNAČENÍ BARVOU HLADKÉ - DODÁVKA A POKLÁDKA	m2	42,500
	Poznámka	délka 170 bm x 2 x šířka 0,125m		
61	915221	VODOR DOPRAV ZNAČ PLASTEM STRUKTURÁLNÍ NEHLUČNÉ - DOD A POKLÁDKA	m2	42,500
	Poznámka	délka 170 bm x 2 x šířka 0,125m		

VYKAZ VYMER

III/00312 - Čestlice - okr. kř. II/101 Říčany, I. etapa (km 0,690-3,290)

ZBV 3 - posunutí (prodloužení) z.ú. o 170m

ČP	Kód položky	Název položky/pops	MJ	Množství
		ZBV 3		
		<i>Všeobecné konstrukce a práce</i>		
2	014102b	POPLATKY ZA SKLÁDKU	t	45,900
	Poznámka	zemina, kamenivo, stržení krajnice v prům. šířce cca 0,375, 127,5 m ² x tl. 0,2 x 1,8 m ³ /t		
		<i>Zemní práce</i>		
11	113728	ODSTRAN PODKL ZPEVNĚNÝCH PLOCH Z KAMENIVA NESTMEL, ODVOZ DO 20KM	M3	45,050
	Poznámka	Frézování vozovky tl. průměrné 50 mm na celou šířku vozovky, délka 170 bm x šíř 5,3 m x tl. 0,05 m		
20	12924	ČIŠTĚNÍ KRAJNIC OD NÁNOSU TL. DO 200MM	m2	127,500
	Poznámka	Stržení krajnice v prům. šířce cca 0,375 m, včetně odstranění nánosů v celkové prům. tl. do 200mm: 170 bm x 2 x 0,375 m		
31	18222	RÓZPROSTŘENÍ ORNICE VE SVAHU V TL DO 0,15M	m2	170,000
	Poznámka	Rozprostření ornice tl. 0,15m, zatravnění a údržba do předání správci, délka 170 bm x 2 x šíř 0,5m		
32	18242	ZALOŽENÍ TRÁVNÍKU HYDROOSEVEM NA ORNICI	m2	170,000
	Poznámka	Rozprostření ornice tl. 0,15m, zatravnění a údržba do předání správci, délka 170 bm x 2 x šíř 0,5m		
		<i>Komunikace</i>		
37	567544	VRST PRO OBNOVU A OPR RECYK ZA STUD CEM A ASF EM TL DO 200MM	m2	1 071,000
	Poznámka	délka 170 bm x šíř 6,3 m		
39	572123	INFILTRAČNÍ POSTŘIK Z EMULZE DO 1,0KG/M2	m2	935,000
	Poznámka	délka 170 bm x šíř 5,5 m		
42	574E66R	ASFALTOVÝ BETON PRO PÓDKLADNÍ VRSTVY ACP 16+, 16S TL. 60MM VYZTUŽENÝ	m2	935,000
	Poznámka	délka 170 bm x šíř 5,5 m		
40	572213	SPOJOVACÍ POSTŘIK Z EMULZE DO 0,5KG/M2	m2	901,000
	Poznámka	délka 170 bm x šíř 5,3 m		
41	574A34	ASFALTOVÝ BETON PRO OBRUSNÉ VRSTVY ACO 11+, 11S TL. 40MM	m2	901,000
	Poznámka	délka 170 bm x šíř 5,3 m		
38	56963	ZPEVNĚNÍ KRAJNIC Z RECYKLOVANÉHO MATERIÁLU TL DO 150MM	M2	170,000
45	56910	VÝPLŇ SPAR ASFALTEM	M	10,600
		<i>Ostatní konstrukce a práce</i>		
59	915111	VODOROVNÉ DOPRAVNÍ ZNAČENÍ BARVOU HLADKÉ - DODÁVKA A POKLÁDKA	m2	42,500
	Poznámka	délka 170 bm x 2 x šíř 0,125m		
61	915221	VODOR DOPRAV ZNAČ PLASTEM STRUKTURÁLNÍ NEHLUČNÉ - DOD A POKLÁDKA	m2	42,500
	Poznámka	délka 170 bm x 2 x šíř 0,125m		

C.2f - KOORDINAČNÍ SITUAČNÍ VÝKRES - ČÁST F
M 1:500

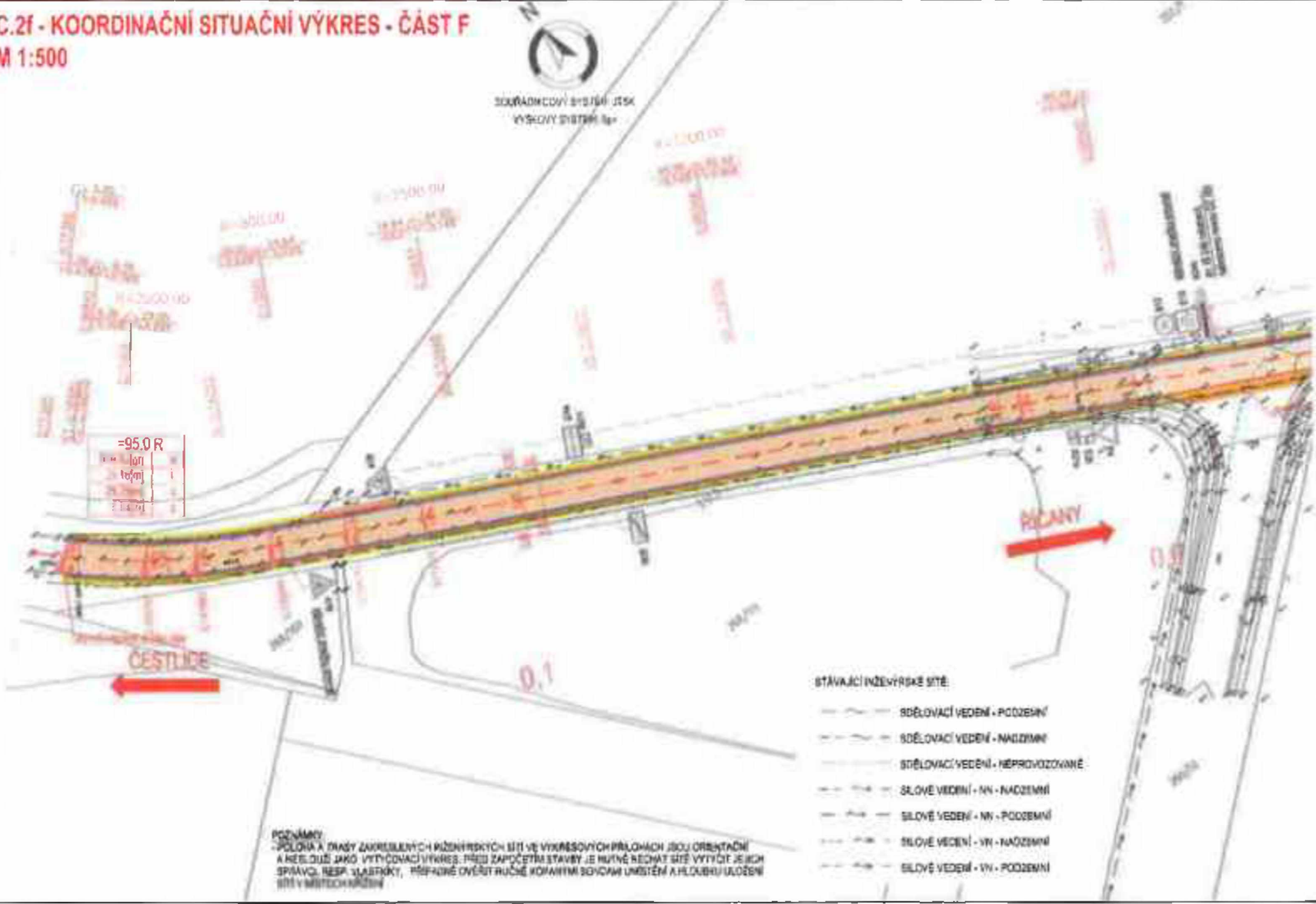

LEGENDA:

- HRANY KOMUNIKACE
- ZMĚŘENÍ STÁVAJÍCÍHO STAVU
- HRANICE NE PARCELNÍ ČÍSLA
- OSA KOMUNIKACE
- VODROVNĚ DOPRAVNÍ ZNAČENÍ
- STÁVAJÍCÍ SVISLÉ DOPRAVNÍ ZNAČENÍ S POŘEDEM
- OPRAVA VOZOVKY - E. 200 mm
- NÁPOJENÍ STÁVAJÍCÍCH SLEZDŮ - R mm
- OHNĚVŠTIVÁNÍ, ZATRAVĚNÍ
- NEZPEVNĚNÁ HRANICE - ASFALT, RECYKLÁT

C

III/00312 - ČESTLICE - OKR. KŘ.IV/101
ŘÍČANY, I. ETAPA (KM 0,690-3,290)

KSÚS Krajská správa a údržba silnic Středočeského kraje, příspěvková organizace
 Zpracováno v r. 11
 155 30 Praha 6 Smíchov
 IČ: 2694821

IBH IBH spol. s r.o.
 Půlbocká 1178
 312 31 Mělník
 IČ: 47461261

STRABAG STRABAG a.s.
 Hlávkova 20/4 100 00 Praha 1, Staroměstská
 IČ: 6082744

CMBAST, spol. s r.o.
 Půlbocká 1178
 312 31 Mělník
 IČ: 47461261

- STÁVAJÍCÍ INŽENÝRSKÉ SÍTĚ:**
- SDĚLOVACÍ VEDENÍ - PODOZEMNÍ
 - SDĚLOVACÍ VEDENÍ - NADZEMNÍ
 - SDĚLOVACÍ VEDENÍ - NEPROVOZOVANÉ
 - SILOVÉ VEDENÍ - NN - NADZEMNÍ
 - SILOVÉ VEDENÍ - NN - PODOZEMNÍ
 - SILOVÉ VEDENÍ - VN - NADZEMNÍ
 - SILOVÉ VEDENÍ - VN - PODOZEMNÍ

POZNÁMKY:
 - POLOHA A DRÁHY ZAKRESLENÝCH INŽENÝRSKÝCH SÍTÍ VE VÝKRESOVÝCH PŘÍLOHÁCH JSOU ORIENTAČNÍ A NEJDE O NI JAKO VÝTYČOVACÍ VÝKRES. PŘED ZAPOČETEM STAVBY JE NUTNÉ NECHAT SÍTĚ VYTÝČIT JEJICH SPRÁVCI, NEBO VLASTNÍKY, PŘÍPADNĚ OVĚŘIT RUČNĚ KOPANÝMI SOUVISLÝMI UMÍSTĚNÍ A HLUBKOU ULOŽENÍ SÍTÍ V MÍSTECH PŘÍČNĚ.

vypracoval	Ing. Stanislav Pávek	hlavní inženýr / I. projektant	Ing. Stanislav Pávek
zpracoval / zpracovatel	Ing. Stanislav Pávek	TOPOVÁ MĚLNÍK	Ing. Stanislav Pávek
III/00312 - ČESTLICE - OKR. KŘ.IV/101 ŘÍČANY, I. ETAPA (KM 0,690-3,290)			
C. SITUAČNÍ VÝKRESY			
KOORDINAČNÍ SITUAČNÍ VÝKRES			C
ČÁST F			2f
1:500	1:500	1:500	1:500

PODÉLNÝ PROFIL - ČÁST C
M 1:500/50

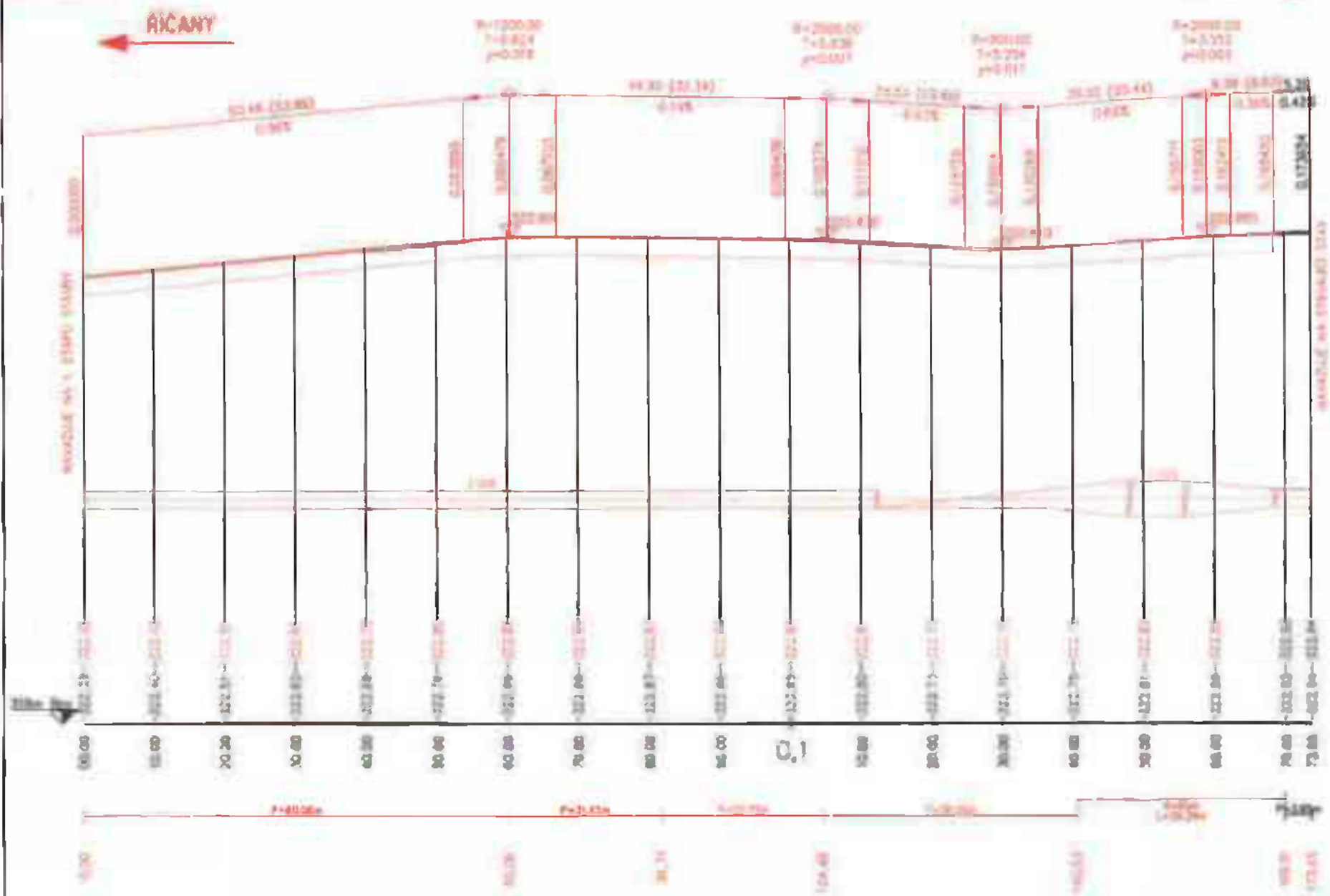

D.1
SO 101

III/00312 - ČESTLICE - OKR. KŘ.IV/101
ŘÍČANY, I. ETAPA (KM 0,690-3,290)

KSÚS Kancelář správy a údržby silnic Středočeského kraje, příspěvková organizace
Zaostřická 61/II
190 02 Praha 6 Smíchov
IČ: 01066001

IBH IBH spol. s r.o.
Pražská 3/19
272 01 Mladá
IČ: 47548338

STRABAG STRABAG a.s.
Kadřevská 99/24 150 00 Praha 6, Anenské
IČ: 60939741

ONEGAST, spol. s r.o.
Hornomýtská 69/222, 150 06 Praha 3
tel. +420 222 590 814, www.onegast.cz
IČ: 45704828

VYPRACOVATEL	Ing. Jiří Páček	HLAVNÍ INŽENÉR PROJEKTU	Ing. Jiří Páček
PROJEKČNÍ PRŮBĚH	Ing. Jiří Páček	LEDOVĚKÁ KONTROLA	Ing. Petr Štěpánek
III/00312 - ČESTLICE - OKR. KŘ.IV/101 ŘÍČANY, I. ETAPA (KM 0,690-3,290)			
D.1 DOKUMENTACE OBJEKTŮ			
D.1.1 SO 101 SILNICE III/00312			Číslo
PODÉLNÝ PROFIL - ČÁST C			D.1.1
			3a
STUPEŇ	RDS	DATAUM	07/2020
		INŽENÉR	1:500/50
		ČERTEŽ	1:500/50

© Všechny práva vyhrazena. Všechny údaje jsou poskytnuty s výhradou odpovědnosti za obsahové věrnosti.

PŘEHLED ZARÁZENÍ ZMĚN DO SKUPIN (ceny v Kč)

Název a evidenční číslo Stavby: III00312 - Čestlice - okr.kř.IV/101 Říčany, 1.etapa (km 0,690-3,290)

2=10+10+10	Přijaté smluvní částky bez rezervy a DPH	18 836 344,34
	Aktuální smluvní částka (cena stavby)	26 612 196,24
	Aktuální smluvní částka (cena stavby) vč. DPH	33 200 757,40
3=(2/1)*100	Procento změny Přijaté smluvní částky	106,15%
4=(25/1)*100	Sledování vyřazených změn (Skupina 1)	0,00%
5=(20/1)*100	Sledování záporných změn (Skupina 2)	0,00%
40=(10/1)*100	Sledování změn 10% pro odúčtování zprávy pro	2,27%

6=100-100	Suma změn kladných a záporných změn (Skupina 3 a Skupina 4)	837 033,81
7=(6/1)*100	Procento změny Suma změn kladných a záporných změn	4,44%
8=(7/1)*100	Základní limit 10% pro skupinu 3 a skupinu 4	7 021 702,40

9=(32/1)*100	Suma absolutních hodnot změn kladných a záporných změn (Skupina 3)	1,56%
10=(30/1)*100	Sledování limitu 10% Skupina 4	5,10%
16A=32A+30A	Suma absolutních hodnot změn kladných a záporných změn pro skupinu 3 a skupinu 4	1 683 750,70
17=(16/1)*100	Základní limit 10% pro skupinu 3 a skupinu 4	12 635 173,17

12=(37/1)*100	Sledování limitu 10%	3 700 000,00
13=37	Sledování limitu v %	2,87%
14=14200000/37	Hodnota skupiny 0	718 944,32

SO	ZBV č.	Název SOIPS / předmět Změny	Změny záporné (zadevat se znaménkem minus)	Změny kladné	Hodnota ZBV	- 1 - Vyřazení změny (Zeměry)			- 2 - Změna pořadí (Lepší řešení)			- 3 - Neřešitelná			- 4 - Nedělná				- 5 - Změny do normy			
						Změny záporné (zadevat se znaménkem minus)	Změny kladné	Suma Změn záporných a Změn kladných	Změny záporné (zadevat se znaménkem minus)	Změny kladné	Suma Změn záporných a Změn kladných	Změny záporné (zadevat se znaménkem minus)	Změny kladné	Procentní vyřídění Změny kladné	Suma Změn záporných a Změn kladných	Suma absolutních hodnot Změn kladných a Změn záporných	Změny záporné (zadevat se znaménkem minus)	Změny kladné	Procentní vyřídění Změny kladné	Suma Změn záporných a Změn kladných	Suma absolutních hodnot Změn kladných a Změn záporných	Změny do normy (10% nebo limit 142 666 000 Kč)
18	17	10	10=11+14+15+16	20=24+27+30+34+37+38	21=18+20	23	24	25=23+24	26	27	28=26+27	30	30	31=(30/1)*100	32=30+33	32A=ABS(32)*100	34	35=(35/1)*100	36=33+34	36A=ABS(33)+34	37	38=(37/1)*100
		ZBV celkem	0,00	1 672 270,91	1 672 270,91	0,00	0,00	0,00	0,00	0,00	0,00	1 672 270,91	1 672 270,91	0,00%	1 672 270,91	1 672 270,91	0,00	0,00%	1 672 270,91	1 672 270,91	0,00	0,00%
103		Stavba III00312 - Zřízení dvorního	- 211 833,76	1 027 140,00	755 016,24	0,00	0,00	0,00	0,00	0,00	0,00	0,00	0,00	0,00%	0,00	0,00	0,00	0,00%	1 027 140,00	1 027 140,00	0,00	0,00%
104		Přechodné dopravní značení	- 150 000,00	228 104,00	67 001,44	0,00	0,00	0,00	0,00	0,00	0,00	0,00	0,00	0,00%	0,00	0,00	0,00	0,00%	228 104,00	228 104,00	0,00	0,00%
105		Stavba III00312	0,00	718 944,27	718 944,27	0,00	0,00	0,00	0,00	0,00	0,00	0,00	0,00	0,00%	0,00	0,00	0,00	0,00%	718 944,27	718 944,27	0,00	0,00%
			0,00	0,00	0,00	0,00	0,00	0,00	0,00	0,00	0,00	0,00	0,00	0,00%	0,00	0,00	0,00	0,00%	0,00	0,00	0,00	0,00%