**DODATEK Č. 1
KE SMLOUVĚ O DÍLO**

**„Optimalizace energetické bilance budovy Gymnázia Jiřího Ortena v
Kutné Hoře“**

Číslo Objednatelce	S-6765/ŠKS/2018/1/2019
Číslo Dodavatele	74/06/2018 – I.

TENTO DODATEK Č. 1 (dále jen „**Dodatek**“) **KE SMLOUVĚ O DÍLO** uzavřené dne 18. 9. 2018, (dále jen „**Smlouva**“) je uzavřen

MEZI SMLUVNÍMI STRANAMI, KTERÝMI JSOU:

Objednatel

Středočeský kraj

se sídlem Zborovská 11, 150 21 Praha 5

zastoupený: Martinem Hermanem, radním pro oblast investic a veřejných zakázek

IČO: 70891095 DIČ: CZ70891095

Bankovní spojení: [REDAKCE]

dále jen „objednatel“

a

Dodavatel

Realitní a stavební společnost s.r.o.

Sídlo: Fantova 693/45, Obrány, 614 00 Brno

zapsaný v obchodním rejstříku vedeném Městským soudem v Praze v oddíle C, vložka 214067

Jednatel: Jaroslavem Vaňátkem, jednatel

IČO: 41432037

DIČ: CZ41432037

Bankovní spojení: [REDAKCE]

dále jen „dodavatel“

**OBJEDNATEL A DODAVATEL SPOLEČNĚ JEN „Smluvní strany“
NEBO JEDNOTLIVĚ „Smluvní strana“.**

Článek I. Předmět Dodatku

1. V rámci provádění prací na díle „Optimalizace energetické bilance budovy Gymnázia Jiřího Ortena v Kutné Hoře“ byly zjištěny skutečnosti, které je nutné zohlednit změnou v projektu formou Změnového listu č. 1. Detailní popisy změn jsou součástí Změnového listu, který tvoří nedílnou součást tohoto Dodatku.

2. Smluvní strany se dohodly na následujících změnách Smlouvy:

a) Vzhledem k nepředvídatelným skutečnostem, zjištěným v průběhu realizace stavebních prací a popsáním ve Změnovém listu č. 1, který tvoří přílohu tohoto Dodatku, se původní znění čl. I., odst. 1.1. ruší a nahrazuje se tímto novým zněním:

Dodavatel se zavazuje k provedení díla - stavby „Realizace stavby: Optimalizace energetické bilance budovy Gymnázia Jiřího Ortena v Kutné Hoře“ podle prováděcí projektové dokumentace vč. výkazu výměr, kterou vypracoval Ing. Jiří MAREK Ph.D., se sídlem Blanická 940/21, 120 00 Praha 2, IČO: 72692049, v rozsahu specifikovaném v oceněném výkazu výměr (položkovém rozpočtu), který tvoří přílohu této smlouvy a byl součástí nabídky Dodavatele podané v rámci zadávacího řízení na výběr Dodavatele předmětu díla, ve znění Změnového listu č. 1. Součástí provedení díla je i vypracování nezbytné výrobní a dílenské dokumentace.

Místem plnění předmětu plnění díla je objekt gymnázia na adrese Jaselská 932, Kutná Hora, 284 80, v rozsahu projektové dokumentace a podle uvedeného výkazu výměr a požadovaného soupisu prací, ve znění Změnového listu č. 1.

b) Vzhledem k nepředvídatelným skutečnostem, zjištěným v průběhu realizace stavebních prací a popsáním ve Změnovém listu č. 1, který tvoří přílohu tohoto Dodatku, se původní znění čl. III., odst. 3.1. ruší a nahrazuje se tímto novým zněním:

Cena za dílo dle článku I. smlouvy vychází z výsledku zadávacího řízení, z nabídkové ceny Dodavatele a tato je sjednána v souladu se zákonem č. 526/1990 Sb., o cenách, ve znění pozdějších předpisů, v celkové výši 40.408.903 Kč bez DPH, a to jako cena nejvýše přípustná. K této ceně za dílo bude zhotovitelem účtována v souladu se zákonem č. 235/2004 Sb., o dani z přidané hodnoty, v platném znění, DPH ve výši 8.485.869,63 Kč.

Celková cena za dílo včetně DPH činí 48.894.772,63 Kč.

Nedílnou součástí smlouvy je oceněný výkaz výměr uvedený v příloze č. 3., ve znění Změnového listu č. 1, který tvoří přílohu č.1 k Dodatku č. 1. Celkové ceny položek (a jejich kalkulací s oceněným množstvím či rozsahem dané položky stanovené jednotkové ceny daných položek) uvedené v oceněném výkazu výměr jsou pevné a platné po celou dobu realizace díla. Jednotlivé položky oceněného výkazu výměr v sobě zahrnují i práce a dodávky tam výslovně nepojmenované, jejichž provedení či dodání je pro řádnou realizaci a dokončení dané položky oceněného výkazu výměr při odborné péči dodavatele nutno předvídat a v odborných kruzích jsou považovány za její součást.

3. Rekapitulace změny ceny díla dle Smlouvy s ohledem na tento Dodatek.

Původní cena za dílo dle Smlouvy činila 38.844.997,00 Kč bez DPH, tedy 47.002.446,37 Kč s DPH. Dodatkem č. 1 byla cena navýšena o 1.563.906,00 Kč bez DPH.

Nová cena za dílo dle Smlouvy ve znění tohoto Dodatku č. 1 činí 40.408.903,00 Kč bez DPH, 48.894.772,63 s DPH.

	cena bez DPH	DPH 21 %	cena vč. DPH
Smlouva o dílo	38.844.997,00 Kč	8.157.449,37 Kč	47.002.446,37 Kč
Dodatek č. 1	1.563.906,00 Kč	328.420,26 Kč	1.892.326,26 Kč
Celková nová cena díla	40.408.903,00 Kč	8.485.869,63 Kč	48.894.772,63 Kč

Článek II.

1. Ostatní ujednání Smlouvy zůstávají nezměněna.
2. Tento Dodatek se uzavírá v souladu s § 222, odst. 6 zákona č. 134/2016 Sb., o zadávání veřejných zakázek.
3. Tento Dodatek se uzavírá v 5 stejnopisech, z nichž každý má povahu originálu. Objednatel obdrží 3 stejnopisy a Zhotovitel 2 stejnopisy.
4. Tento Dodatek nabývá platnosti dnem podpisu, účinnosti nabývá dnem zveřejnění v registru smluv, které provede Objednatel.

Přílohy:

1)

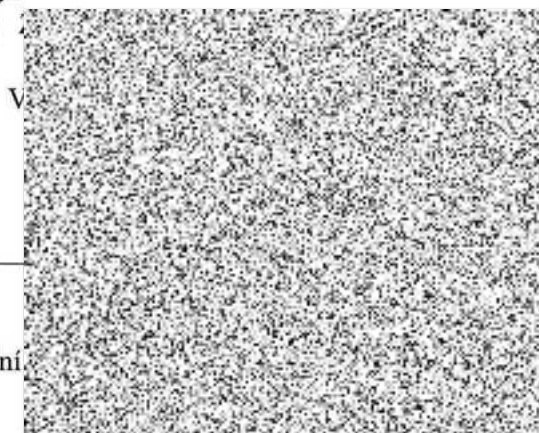

radní

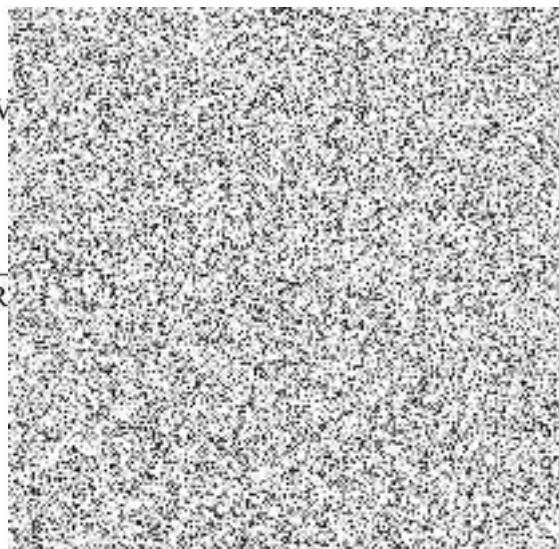

Gymnázium Kutná Hora - 1. demontáž VZT potrubí a strojovny

č.p.	název položky	výměra mj	cena/mj	celkem
1.	Demontáž stávajícího potrubí vyřezáním	78,00 m	105,00	8 190,00
2.	Zazdívka malých ploch cihla plná	14,00 ks	450,00	6 300,00
3.	Omítka malých ploch	28,00 ks	450,00	12 600,00
4.	Bílení ploch	200,00 m2	55,00	11 000,00
5.	Demontáž strojovny VZT	1,00 kpl	16 500,00	16 500,00
6.	Přesun vybouraného potrubí	1,00 kpl	4 500,00	4 500,00
7.	Odvoz na skládku	1,00 kpl	2 500,00	2 500,00
8.	Odpojení VZT od elektro a vody	3,00 hod	350,00	1 050,00
	Celkem součet bez DPH			62 640,00
	DPH 21 %			13 154,40
	Celková cena vč. DPH			75 794,40

Gymnázium Kutná Hora - 2. oprava propadlé dešťové kanalizace

č.p.	název položky	výměra mj	cena/mj	celkem
1.	Hloubení rýh š. do 600mm ručním nebo pneu nářadím 26,5x1,2x0,6	10,50 m3	950,00	9 975,00
2.	Příplatek za lepivost u hloubených rýh š. do 600mm	10,50 m3	150,00	1 575,00
3.	Vodorovné přemístění výkopu na skládku v rámci školy	10,50 m3	100,00	1 050,00
6.	Uložení sypaniny v areálu školy	10,50 m3	15,50	162,50
9.	Zásyp jam ,šachet nebo rýh kolem objektů sypaninou se zhutněním	10,50 m3	109,00	1 144,50
10.	Dodávka hutnitelného materiálu včetně dopravy	2,50 m3	650,00	1 625,00
11.	Demontáž stávající dlažby	24,00 m2	65,00	1 560,00
12.	Vybourání beton mazaniny podkladní	2,40 m3	1 950,00	4 680,00
13.	Demontáž stávající kanalizace	13,00 m	250,00	3 250,00
14.	Montáž a dodávka nové kanalizace DN125	13,00 m	750,00	9 750,00
15.	Zpětná montáž dlažby	24,00 m2	210,00	5 040,00
16.	Přesun hmot pro komunikace	24,00 t	138,00	3 312,00
	Celkem součet bez DPH			43 124,00
	DPH 21 %			9 056,04
	Celková cena vč. DPH			52 180,04

Gymnázium Kutná Hora - 3. Elektrorozvody a motory pro stínění tj. vnější rolety, elektro pohon, rozvody pro napájení

č.p.	název položky	výměra mj	cena/mj	celkem
1.	Dodávka elektropohonů pro rolety	145,00 ks	1 244,00	180 380,00
2.	Úprava rozvaděčů pro doplnění jištění	1,00 kpl	56 850,00	56 850,00
3.	Montáž kabel rozvodů	3 300,00 m	25,00	82 500,00
4.	Montáž elektroinstalační lišty	3 000,00 m	25,00	75 000,00
5.	Elektroinstalační lišta	3 300,00 m	31,94	105 402,00
7.	Dodávka kabel CYKY 5*1,5	2 300,00 m	21,10	48 530,00
8.	Dodávka kabel CYKY 3*1,5	1 000,00 m	12,90	12 900,00
12.	Ukončení kabelů	1,00 kpl	15 000,00	15 000,00
13.	Vypínače včetně vybavení a krabičky	163,00 ks	329,00	53 627,00
14.	Zednická výpomoc	1,00 kpl	40 000,00	40 000,00
15.	Revize	1,00 kpl	6 500,00	6 500,00
16.	Projekt skutečného provedení	1,00 kpl	21 500,00	21 500,00
	Celkem součet bez DPH			698 189,00
	DPH 21 %			146 619,69
	Celková cena vč. DPH			844 808,69

Gymnázium Kutná Hora - 4. ocelové zábradlí schodiště sauna

č.p.	název položky	výměra mj	cena/mj	celkem
1.	Výroba zábradlí	136,00 kg	120,00	16 320,00
2.	Povrchová úprava	136,00 kg	80,00	10 880,00
3.	Montáž zábradlí	136,00 kg	45,00	6 120,00
	Celkem součet bez DPH			33 320,00
	DPH 21 %			6 997,20
	Celková cena vč. DPH			40 317,20

Odpočty - položky odečtené :**-973 395,30**

Venkovní rolety			
Položka	Množství	Cena za jednotku	Cena celkem
1.Np. chodba / okno 104	-1	10 592 Kč	- 10 592,00 Kč
1.Np. vstupní chodba / okno 102,102	-2	10 592 Kč	- 21 184,00 Kč
1.Np. vstupní chodba / okno 103	-1	10 592 Kč	- 10 592,00 Kč
1.Np. chodba/ okno 152	-1	10 592 Kč	- 10 592,00 Kč
1.Np. místnost 155/okno 107	-1	10 592 Kč	- 10 592,00 Kč
1.Np. knihovna 145/ okno 101,101,101,101,101	-5	10 592 Kč	- 52 960,00 Kč
1.Np. místnost 144 /okno 101	-1	10 592 Kč	- 10 592,00 Kč
1.Np. místnost 187 /okno 101	-1	10 592 Kč	- 10 592,00 Kč
1.Np. jídelna 167 /okno 101,101	-2	10 592 Kč	- 21 184,00 Kč
1.Np. chodba 163 /okno 122,122,122	-3	10 592 Kč	- 31 776,00 Kč
1.Np. studovna 127 /okno 127	-1	10 592 Kč	- 10 592,00 Kč
1.Np. studovna 127 /okno 127a,127a	-2	10 592 Kč	- 21 184,00 Kč
2.Np. schodiště / okno 126	-1	10 592 Kč	- 10 592,00 Kč
2.Np. chodba / okno 104	-1	10 592 Kč	- 10 592,00 Kč
2.Np. chodba / okno 152	-1	10 592 Kč	- 10 592,00 Kč
2.Np. místnost 252 / okno 101	-1	10 592 Kč	- 10 592,00 Kč
2.Np. místnost 253 / okno 101	-1	10 592 Kč	- 10 592,00 Kč
2.Np. chodba 263 / okno 101	-1	10 592 Kč	- 10 592,00 Kč
2.Np. ředitelna 251 / okno 101	-1	10 592 Kč	- 10 592,00 Kč
2.Np. ředitelna 251 / okno 129	-1	10 592 Kč	- 10 592,00 Kč
2.Np. sekretariát 250 / okno 129	-1	10 592 Kč	- 10 592,00 Kč
2.Np. místnost 248 / okno 129	-1	10 592 Kč	- 10 592,00 Kč
2.Np. místnost 249 / okno 129	-1	10 592 Kč	- 10 592,00 Kč
2.Np. sklad / okno 177	-1	10 592 Kč	- 10 592,00 Kč
3.Np. schodiště / okno 134	-1	10 592 Kč	- 10 592,00 Kč
3.Np. kabinet 325 / okno 129	-1	10 592 Kč	- 10 592,00 Kč
3.Np. ateliér 313 / okno 143,143	-2	10 592 Kč	- 21 184,00 Kč
3.Np. místnost 323 / okno 129	-1	10 592 Kč	- 10 592,00 Kč
4.Np. server 329 / okno 148	-1	10 592 Kč	- 10 592,00 Kč
4.Np. galerie 330 / okno 148,148	-2	10 592 Kč	- 21 184,00 Kč
4.Np. hala 320 / okno 145,145,145	-3	10 592 Kč	- 31 776,00 Kč
Přesun hmot pro čalounické	-1	4 660 Kč	- 3 495,00 Kč
Celkem			- 469 543,00 Kč

Vnitřní látkové rolety manuálně ovládané			
Položka	Množství	Cena za jednotku	Cena celkem
DM roleta 2400/2350	-17	16 992 Kč	- 288 864,00 Kč
DM roleta 2400/3050	-2	19 235 Kč	- 38 470,00 Kč
DM roleta 2360/770	-4	11 651 Kč	- 46 604,00 Kč
DM roleta 2000/2200	-2	15 157 Kč	- 30 314,00 Kč
DM roleta 2950/1840	-2	12 085 Kč	- 24 170,00 Kč
DM roleta 2360/2000	-2	15 370 Kč	- 30 740,00 Kč
Přesun hmot pro čalounické KCE	-1	4 591 Kč	- 3 443,25 Kč
Celkem			- 462 605,25 Kč

Okna			
Položka	Množství	Cena za jednotku	Cena celkem
4.Np. server 329 / okno 148	-1	25 491 Kč	- 25 491,00 Kč
4.Np. server 329 / okno 149	-1	12 517 Kč	- 12 517,00 Kč
Interiérový parapet	-5,90	289,00	- 1 705,10 Kč
Montáž parapetu	-5,90	208,00	- 1 227,20 Kč
Přesun hmot truhlářské KCE	-0,75	409,00	- 306,75 Kč
Celkem			- 41 247,05 Kč

Přípočty - položky doplněné :**699 306,30**

Venkovní rolety			
Položka	Množství	Cena za jednotku	Cena celkem
2.Np. prázdná roletová schránka + vodící lišty	3	7 415 Kč	22 245,00 Kč
4.Np. prázdná roletová schránka + vodící lišty	3	7 415 Kč	22 245,00 Kč
Montáž venkovních rolet	6	910 Kč	5 460,00 Kč
Konzole venkovní rolety podomítková (6ks/okno)	228	176 Kč	40 128,00 Kč
Celkem			49 950,00 Kč

Vnitřní látkové rolety			
Položka	Množství	Cena za jednotku	Cena celkem
1.Np. učebna 127 / okno 127 M	1	17 072 Kč	17 072,00 Kč
1.Np. učebna 127 / okno 127a M	2	16 790 Kč	33 580,00 Kč
1.Np. učebna / okno 101	5	17 260 Kč	86 300,00 Kč
1.Np. učebna / okno 128	1	19 794 Kč	19 794,00 Kč
1.Np. stávající okno kuchyň	3	19 794 Kč	59 382,00 Kč
1.Np. stávající vstupní stěna	1	29 011 Kč	29 011,00 Kč
2.Np. okno 101	5	17 259 Kč	86 295,00 Kč
2.Np. Stávající okno 176	3	15 254 Kč	45 762,00 Kč
3.Np. stávající dveře M	2	16 712 Kč	33 424,00 Kč
Elektromotor látkové rolety ZIP	18	2 548 Kč	45 864,00 Kč
Montáž látkových rolet	23	1 950 Kč	44 850,00 Kč
Celkem			501 334,00 Kč

Interiérové horizontální žaluzie			
Položka	Množství	Cena za jednotku	Cena celkem
1.Np. okno 111	3	1 317 Kč	3 951,00 Kč
1.Np. okno 112	1	2 344 Kč	2 344,00 Kč
1.Np. okno 105	1	1 782 Kč	1 782,00 Kč
1.Np. okno 101	1	2 907 Kč	2 907,00 Kč
3.Np. okno 129	3	1 932 Kč	5 796,00 Kč
Montáž horizontálních žaluzií	21	169 Kč	3 549,00 Kč
Celkem			20 329,00 Kč

Sítě proti hmyzu			
Položka	Množství	Cena za jednotku	Cena celkem
1.pp. okno 70	10	735 Kč	7 350,00 Kč
1.pp. okno 73	1	718 Kč	718,00 Kč
Montáž sítí proti hmyzu	11	78 Kč	858,00 Kč
Celkem			8 926,00 Kč

Dveře			
Položka	Množství	Cena za jednotku	Cena celkem
1.Np. Nákladová rampa, místnost 174, dveře 120	1	30 934 Kč	30 933,50 Kč
1.Np. Dveře parkoviště	1	62 450 Kč	62 450,00 Kč
Parotěsná a paropropustná páska	31,64	72,00	2 278,10 Kč
Montáž parotěsné a paropropustné pásy	31,64	26,00	822,70 Kč
Montáž oken PVC	15,82	195,00	3 093,00 Kč
Celkem			100 177,30 Kč

Látkové závěsy			
Položka	Množství	Cena za jednotku	Cena celkem
1.Np. Únikový východ aula 121	1	4 485 Kč	4 485,00 Kč
1.Np. Stávající dveřní stěna vstup od jídelny	1	5 005 Kč	5 005,00 Kč
Garnyž	2	2 600,00	5 200,00 Kč
Montáž garynyže a závěsu	2	1 950,00	3 900,00 Kč
Celkem			18 590,00 Kč

Odpočty - položky odečtené :	-1 176 202,00
-------------------------------------	----------------------

Otvorové výplně - dveře			
Položka	Množství	Cena za jednotku	Cena celkem
1.Np. Vstupní stěna hliníková, položka 103	-1	153 741 Kč	- 153 741,00 Kč
1.Np. Vstupní dveře plastové, položka 106	-1	110 760 Kč	- 110 760,00 Kč
1.Np. Vstupní dveře plastové, položka 114	-1	155 744 Kč	- 155 744,00 Kč
1.Np. Vstupní stěna hliníková, položka 116	-1	482 612 Kč	- 482 612,00 Kč
1.Np. Vstupní dveře plastové, položka 118	-1	113 902 Kč	- 113 902,00 Kč
1.Np. Vstupní dveře plastové, položka 121	-1	106 154 Kč	- 106 154,00 Kč
1.Np. Vstupní dveře plastové, položka 155	-1	53 289 Kč	- 53 289,00 Kč
Celkem			- 1 176 202,00 Kč

Přípočty - položky doplněné :	1 234 588,00
--------------------------------------	---------------------

Otvorové výplně - dveře			
Položka	Množství	Cena za jednotku	Cena celkem
1.Np. Vstupní stěna plastová, položka 103	1	123 068 Kč	123 068,00 Kč
1.Np. Vstupní dveře hliníkové, položka 106	1	126 141 Kč	126 141,00 Kč
1.Np. Vstupní dveře hliníkové, položka 114	1	129 436 Kč	129 436,00 Kč
1.Np. Vstupní stěna hliníková, položka 116	1	460 056 Kč	460 056,00 Kč
1.Np. Vstupní dveře hliníkové, položka 118	1	143 936 Kč	143 936,00 Kč
1.Np. Vstupní dveře hliníkové, položka 121	1	134 145 Kč	134 145,00 Kč
1.Np. Vstupní dveře hliníkové, položka 155	1	57 265 Kč	57 265,00 Kč
Celkem			1 174 047,00 Kč

Samozavírač			
Položka	Množství	Cena za jednotku	Cena celkem
TS 4000 stříbrný - pol. 103,106,114,116,118,121,155	8	2 596 Kč	20 768,00 Kč
Ramínko s aretací - pol. 103,106,114,116,118,121,155	8	1 006 Kč	8 048,00 Kč
Montáž samozavírače	8	840 Kč	6 720,00 Kč
Celkem			35 536,00 Kč

Elektrický zámek s odzávorováním			
Položka	Množství	Cena za jednotku	Cena celkem
Elektrický zámek pro panikové kování	1	9 764 Kč	9 764,00 Kč
Elektrický zámek s odzávorováním	1	2 324 Kč	2 324,00 Kč
Montáž el. zámku	2	1 250 Kč	2 500,00 Kč
Celkem			14 588,00 Kč

Zamykací klika balkonových dveří			
Položka	Množství	Cena za jednotku	Cena celkem
Uzamykatelná klika balk.dveří - pol.č. 112,128,146,155	7	754 Kč	5 278,00 Kč
Celkem			5 278,00 Kč

Zámek otvíravé polohy okenního křídla			
Položka	Množství	Cena za jednotku	Cena celkem
Zámek křídla - pol.č.104,152 (5xchodba), 101 (4xher)	9	446 Kč	4 014,00 Kč
Montáž zámku otevíravého křídla	9	125 Kč	1 125,00 Kč
Celkem			5 139,00 Kč

Gymnázium Kutná Hora - 7. odpočty a přípočty stavební práce

	název položky	výměra mj	cena/mj	celkem
1.	Vyrovnání vnitřních parapetů betonovou mazaninou	187,00 m2	250,00	46 750,00
2.	Montáž a dodávka asfaltové parotěsné zábrany	234,00 m2	265,00	62 010,00
190.	Montáž tepelné izolace stavebních konstrukcí folie separační PE	-234,00 m2	20,00	-4 680,00
191.	pás parotěsný	-257,40 m2	25,00	-6 435,00
3.	Odstranění heraklitu plocha teras	234,00 m2	65,00	15 210,00
469.	D+M dveří sklad ocel rám , ocel dveře ozn 120	-2,00 ks	12 500,00	-25 000,00
470.	Montáž vrat garážových	-2,00 ks	3 500,00	-7 000,00
471.	Garážová vrata 2400/2435	-2,00 ks	35 000,00	-70 000,00
494.	Montáž obkladů vnějších z dlaždic keramických do 19ks/m2	20,00 m2	600,00	12 000,00
495.	dlaždice keramické	22,00 m2	720,00	15 840,00
4.	Oprava dveří do skladu ozn120	1,00 kpl	7 500,00	7 500,00
5.	Oprava garážových vrat a přiteplení špalety	2,00 ks	12 500,00	25 000,00
6.	Montáž a dodávka dlažby beton přírodní šedá na terče teras	234,00 m2	865,00	202 410,00
7.	Zazdívkva otvorů oken která se nebudou realizovat	3,60 m3	4 150,00	14 940,00
	Celkem odpočty			-113 115,00
	Celkem přípočty			401 660,00
	Celkem přípočty a odpočty			288 545,00
	DPH 21 %			60 594,45
	Celková cena vč. DPH			349 139,45

Gymnázium Kutná Hora - 8. řešení retence dešťových vod

č.p.	název položky	výměra mj	cena/mj	celkem
1.	Rozebrání stávající dlažby pro pužití	6,50 m2	65,00	422,50
2.	Výkop pro nový chodník	2,50 m3	950,00	2 375,00
3.	Vodorovné přemístění výkopu na skládku v rámci školy	2,50 m3	100,00	250,00
4.	Demontáž okapového chodníku	6,50 bm	35,00	227,50
5.	Výkop rýhy pro usazení palisád	2,00 m3	1 560,00	3 120,00
6.	Dodávka palisád KB Blok černá 120/140/1000	84,00 ks	160,00	13 440,00
7.	Montáž palisád	12,00 bm	350,00	4 200,00
8.	Montáž a dodávka stěrku pod nádrže	2,46 m3	1 230,00	3 030,80
9.	Montáž a dodávka obrubníku	15,00 bm	320,00	4 800,00
10.	M+D šterkového lože pod zámkovou dlažbu tl.150mm	10,00 m2	230,00	2 300,00
11.	Pokládka zámkové dlažby do šterkového lože	9,00 m2	280,00	2 520,00
12.	Dodávka zámkové dlažby	3,00 m2	300,00	900,00
13.	Montáž dlažby 50/50	1,50 m2	400,00	600,00
14.	Propojení přepadu do kanalizace	1,00 kpl	4 500,00	4 500,00
15.	M+D sběrače dešťových vod	1,00 ks	2 500,00	2 500,00
16.	Propojení nádrží	1,00 kpl	2 500,00	2 500,00
17.	M+D dřevěné zástěny	4,50 m2	1 560,00	7 020,00
18.	Dodávka mulčovací kůry	1,00 kpl	300,00	300,00
18.	Přesun hmot bez použití mechanizace	10,50 t	650,00	6 825,00
	Celkem součet bez DPH			61 830,80
	DPH 21 %			12 984,47
	Celková cena vč. DPH			74 815,27

Soupis prací - cenová nabídka

Zhotovitel: Realitní a stavební společnost s r.o , IČO 41432037

Gymnázium Kutná Hora - 9. izolace suterénu pod bytem školníka, odvoz suti a návoz hutnitelného materiálu

č.p.	název položky	výměra mj	cena/mj	celkem
1.	Hloubení rýh š. do 600mm ručním nebo pneu nářadím 26,5x1,2x0,6	19,08 m3	950,00	18 126,00
2.	Příplatek za lepivost u hloubených rýh š. do 600mm	19,08 m3	150,00	2 862,00
3.	Vodorovné přemístění výkopu na skládku v rámci školy	19,08 m3	100,00	1 908,00
4.	Vodorovné přemístění výkopu nebo sypaniny po suchu na obvyklém dopravním prostředku přes 9000 do 10000m	108,00 m3	261,00	28 188,00
5.	Vodorovné přemístění výkopu nebo sypaniny po suchu na obvyklém dopravním prostředku příplatek ZKD 1000m	1 080,00 m3	20,59	22 237,20
6.	Uložení sypaniny v areálu školy	19,08 m3	15,50	295,70
7.	Uložení sypaniny na skládku	108,00 m3	15,50	1 674,00
8.	Uložení sypaniny poplatek za skládku	194,00 t	250,00	48 500,00
9.	Zásyp jam ,šachet nebo rýh kolem objektů sypaninou se zhutněním	19,08 m3	109,00	2 079,70
10.	Dodávka hutnitelného materiálu včetně dopravy	54,00 m3	650,00	35 100,00
11.	Montáž zateplení vnějších stěn z polystyrenových desek 26,5x1,2	31,80 m2	558,00	17 744,40
12.	Dodávka XPS tl.80mm 31,8x1,05	33,39 m2	542,00	18 097,40
13.	Provedení izolace proti zemní vlhkosti na suchu	31,80 m2	18,00	572,40
14.	Geotextilie	38,16 m2	20,00	763,20
15.	Provedení izolace proti zemní vlhkosti pásy ořítavené svisle	31,80 m2	95,00	3 021,00
16.	Pás těžký asfaltový	38,16 m2	110,00	4 197,60
	Celkem součet bez DPH			205 366,60
	DPH 21 %			43 127,00
	Celková cena vč. DPH			248 493,60

Gymnázium Kutná Hora - 10. výměna dveří tělocvična- aula

č.p.	název položky	výměra mj	cena/mj	celkem
1.	Demontáž dřevěné stěny	6,00 m2	320,00	1 920,00
2.	Odvoz a likvidace na skládku	1,00 kpl	650,00	650,00
3.	Zazdívka otvorů probeton t.150mm	4,20 m2	750,00	3 150,00
4.	Montáž a dodávka protipožární zárubně 90/197	1,00 ks	3 500,00	3 500,00
5.	Omítka zdiva štuková	8,40 m2	360,00	3 024,00
6.	Bílení zdiva	12,00 m2	50,00	600,00
7.	Ukončení obkladu palubek a zdiva lištou	1,00 kpl	1 000,00	1 000,00
8.	Mnontáž a dodávka dveří protipožrních bílých včetně kování	1,00 ks	5 500,00	5 500,00
9.	Přesun hmot	1,20 t	298,00	357,60
10.	Zakrývaná ploch	10,00 m2	45,00	450,00
	Celkem součet bez DPH			20 151,60
	DPH 21 %			4 231,84
	Celková cena vč. DPH			24 383,44

Soupis prací - cenová nabídka

Gymnázium Kutná Hora - 11. bílení a nátěry tělocvičny

č.p.	název položky	výměra mj	cena/mj	celkem
1.	Nátěr ocelových sloupů, průvlaků a KCI tělocvičen	198,00 m2	120,00	23 760,00
2.	Malba z malířských směsí na omítky	250,00 m2	50,00	12 500,00
	Celkem součet bez DPH			36 260,00
	DPH 21 %			7 614,60
	Celková cena vč. DPH			43 874,60

Gymnázium Kutná Hora - 12. venkovní hodiny

č.p.	název položky	výměra mj	cena/mj	celkem
1.	Dodávka a montáž venkovních hodin	1,00 kpl	58 188,00	58 188,00
2.	Stavební připravenost	1,00 kpl	2 500,00	2 500,00
3.	Přívod a úprava elektro	1,00 kpl	5 000,00	5 000,00
	Celkem součet bez DPH			65 688,00
	DPH 21 %			13 794,48
	Celková cena vč. DPH			79 482,48

Gymnázium Kutná Hora - 13. kamerový systém

č.p.	název položky	výměra mj	cena/mj	celkem
1.	Dodávka a montáž nového kamerového systému dle dohody	1,00 kpl	100 000,00	100 000,00
	Celkem součet bez DPH			100 000,00
	DPH 21 %			21 000,00
	Celková cena vč. DPH			121 000,00

Gymnázium Kutná Hora - 14. markýza nad vstupem do tělocvičny bez zasklení

č.p.	název položky	výměra mj	cena/mj	celkem
1.	Dodávka a montáž ocel KCE Jakl	140,00 kg	180,00	25 200,00
2.	Zinkování	140,00 kg	55,00	7 700,00
3.	Nátěr konstrukce	1,00 kpl	2 100,00	2 100,00
	Celkem součet bez DPH			35 000,00
	DPH 21 %			7 350,00
	Celková cena vč. DPH			42 350,00

Odpočty - položky odečtené :	-22 926,50
-------------------------------------	-------------------

Okna			
Položka	Množství	Cena za jednotku	Cena celkem
4.Np. učebna 311 / okno 145	-1	9 896 Kč	- 9 896,00 Kč
Montáž oken PVC	-1,65	769,00	- 1 270,40 Kč
Interiérový parapet	-2,35	289,00	- 679,30 Kč
Montáž parapetu	-2,35	208,00	- 488,80 Kč
Celkem			- 12 334,50 Kč

Venkovní rolety			
Položka	Množství	Cena za jednotku	Cena celkem
4.Np. učebna 311 / okno 145	-1	10 592 Kč	- 10 592,00 Kč
Celkem			- 10 592,00 Kč

Přípočty - položky doplněné :	112 173,50
--------------------------------------	-------------------

Interiérové vertikální žaluzie			
Položka	Množství	Cena za jednotku	Cena celkem
1.Np. knihovna 145 / okno 101	5	3 881 Kč	19 402,50 Kč
2.Np. knihovna 145 / okno 101	2	3 881 Kč	7 762,00 Kč
2.Np. kancelář 252 / okno 101	1	3 881 Kč	3 881,00 Kč
2.Np. kancelář 253 / okno 101	1	3 881 Kč	3 881,00 Kč
2.Np. ředitelna 251 / okno 101	1	3 881 Kč	3 881,00 Kč
2.Np. ředitelna 251 / okno 129	1	3 811 Kč	3 811,00 Kč
2.Np. sekretariát 250 / okno 129	1	3 487 Kč	3 487,00 Kč
2.Np. kancelář 249 / okno 129	1	3 487 Kč	3 487,00 Kč
2.Np. kancelář 248 / okno 129	1	3 487 Kč	3 487,00 Kč
2.Np. sborovna 238 / okno 129	1	3 487 Kč	3 487,00 Kč
Montáž vertikálních žaluzií	15	1 435 Kč	21 525,00 Kč
Celkem			78 091,50 Kč

Interiérové horizontální žaluzie			
Položka	Množství	Cena za jednotku	Cena celkem
1.Np. kabinet 146 / okno 105	1	2 316 Kč	2 316,00 Kč
1.Np. dílna 144 / okno 105	1	2 316 Kč	2 316,00 Kč
1.Np. dílna 144 / okno 101	1	3 993 Kč	3 993,00 Kč
2.Np. kabinet 256 / okno 105	1	2 316 Kč	2 316,00 Kč
2.Np. učebna 254 / okno 105	1	2 316 Kč	2 316,00 Kč
2.Np. učebna 254 / okno 101	2	3 993 Kč	7 986,00 Kč
2.Np. herna 255 / okno 101	2	3 993 Kč	7 986,00 Kč
Montáž horizontálních žaluzií	23	211 Kč	4 853,00 Kč
Celkem			34 082,00 Kč

Gymnázium Kutná Hora - 16. ochranné sítě a stínění

č.p.	název položky	výměra mj	cena/mj	celkem
Odpočty				
427.	DM ochranné sítě do malé tělocvičny 28/Z	4,00 kpl	-9 141,00	-36 564,00
428.	DM ochranné sítě do malé tělocvičny 29/Z	4,00 kpl	-42 620,00	-170 480,00
429.	DM ochranné sítě do velké tělocvičny 30/Z	1,00 kpl	-29 770,00	-29 770,00
430.	DM ochranné sítě do velké tělocvičny 31/Z	4,00 kpl	-35 816,00	-143 264,00
431.	DM ochranné sítě do velké tělocvičny 31/Z	4,00 kpl	-27 981,00	-111 924,00
Přípočty dle skutečných rozměrů a nového zadání				
1.	DM ochranné sítě do malé tělocvičny 28/Z	4,00 kpl	17 729,00	70 916,00
2.	DM ochranné sítě do velké tělocvičny 30/Z	6,00 kpl	25 220,00	151 320,00
3.	DM ochranné sítě do velké tělocvičny 31/Z	4,00 kpl	34 914,00	139 656,00
4.	DM zastínění tělocvičen dle návrhu	1,00 kpl	76 172,00	76 172,00
5.	Pomocné lešení pro montáž stínění	1,00 kpl	12 500,00	12 500,00
	Celkem odpočty			-492 002,00
	Celkem přípočty			450 564,00
	Celkem součet bez DPH			-41 438,00
	DPH 21 %			-8 701,98
	Celková cena vč. DPH			-50 139,98

Soupis prací - cenová nabídka

Zhotovitel: Realitní a stavební společnost s r.o , IČO 41432037

Gymnázium Kutná Hora - 17. výměna krytiny střechy nad bytem školníka

č.p.	název položky	výměra mj	cena/mj	celkem
1.	Demontáž stávající krytiny do suti	177,00 m2	21,00	3 717,00
2.	Vnitrostaveništní doprava suti	0,89 t	230,00	203,50
3.	Odvoz suti na skládku do 1km	0,89 t	210,00	186,90
4.	Odvoz suti na skládku příplatek ZKD 1km	16,91 t	15,00	253,60
5.	Poplatek za uložení suti na skládku šindel asfatový	0,89 t	250,00	222,50
6.	D+M mPVC folie střech	177,00 m2	420,00	74 340,00
7.	Přesun hmot	3,50 %	789,00	2 761,50
	Celkem součet bez DPH			81 685,00
	DPH 21 %			17 153,85
	Celková cena vč. DPH			98 838,85