

# Dodatek č. 1

ke smlouvě o dílo uzavřené ve smyslu ustanovení § 2586 a násl. zákona č. 89/2012 Sb., občanského zákoníku (dále též „**občanský zákoník**“) mezi:

## **Krajská správa a údržba silnic Středočeského kraje, příspěvková organizace**

se sídlem: Zborovská 81/11, Praha 5, Smíchov PSČ: 150 00

IČO: 00066001

DIČ: CZ00066001

jejímž jménem jedná Mgr. Zdeněk Dvořák MPA, ředitel

č. smlouvy: S-1689/00066001/2020

dále jen „**Objednatel**“ na straně jedné

a

## **EUROVIA CS, a.s.**

se sídlem: U Michelského lesa 1581/2, Michle, 140 00 Praha 4

Kontaktní a doručovací adresa: odštěpný závod oblast Čechy střed, závod Praha západ K Hájům 946/10, 155 00 Praha 5 – Stodůlky

IČO: 45274924

DIČ: CZ45274924

zapsaná v obchodním rejstříku vedeném Městským soudem v Praze, oddíl B, vložka 1561 jejímž jménem jedná: Ing. Petr Tesař, ředitel závodu Praha západ (*na základě plné moci*)

č. smlouvy: 1511.0041151TVE

dále jen „**Zhotovitel**“ na straně jedné

(Objednatel a Zhotovitel společně dále jen „**smluvní strany**“)

## **Preambule:**

Smluvní strany tímto prohlašují, že dne 23.6.2020 uzavřeli smlouvu o dílo, jejímž předmětem je provedení stavebních prací na veřejné zakázce s názvem: „**II/116 Lány – křiž. II/201 (včetně III/23623, III/23624, II/236)**“ (dál jen „**Smlouva o dílo**“). Na základě dohody smluvních stran a ve vazbě na čl. XV. odst. 14.1 Smlouvy o dílo, uzavírají smluvní strany tento dodatek č. 1 ke Smlouvě o dílo (dále jen „**Dodatek č. 1**“).

## **I. Předmět Dodatku č. 1**

S ohledem na vznik objektivně nepředvídaných okolností v průběhu realizace prací na díle, které nemohl zhotovitel před zahájením prací předpokládat, a které zapříčinili změnu rozsahu prací v podobě méněprací a víceprací, upravuje se po dohodě smluvních stran předmět Smlouvy o dílo. Změna rozsahu prací v podobě méněprací a víceprací obsahují Objednatel schválené změnové listy, které jsou přílohou tohoto Dodatku č. 1. Na základě změny předmětu díla se mění i celková cena za dílo uvedená v bodě 8.1. Smlouvy o dílo.

8.1. Smluvní strany se dohodly, že celková Cena Díla je stanovena jako neměnná a konečná a činí:

Původní Cena Díla bez DPH	29.773.956,61 Kč
<b>Nová Cena díla dle Dodatku č. 2 bez DPH</b>	<b>31.539.734,01 Kč</b>
DPH 21%	6.623.344,14 Kč
DPH 15 %	0,- Kč
Cena Díla včetně DPH	38.163.078,15 Kč

Daň z přidané hodnoty (dále též „DPH“) bude na základě výslovné dohody smluvních stran připočtena ve výši platné ke dni uskutečnění zdanitelného plnění. Pro vyloučení pochybností se stanoví, že veškerá množství uvedená v soupise prací k Dílu a jeho jednotlivým částem jsou pouze odhadovaná, a jejich změna neznamená změnu Ceny Díla.

Přílohou tohoto Dodatku č. 1 jsou Objednatelem odsouhlaseny Změnové listy 1-2.

## II. Závěrečná ustanovení

1. Smlouva bude uveřejněna dle § 219 zákona o ZVZ na profilu Objednatele, včetně všech jejích změn a dodatků.
2. Tento dodatek nabývá platnosti dnem podpisu oběma smluvními stranami a účinnosti dnem jeho zveřejnění v registru smluv, které provede Objednatel. Zhotovitel bere na vědomí a souhlasí s tím, že Objednatel tento Dodatek uveřejní v registru smluv dle zákona č. 340/2015 Sb., o zvláštních podmínkách účinnosti některých smluv a o registru smluv (zákon o registru smluv).
3. Tento Dodatek č. 1 je nedílnou součástí výše uvedené Smlouvy o dílo. Ostatní ustanovení Smlouvy o dílo, která nejsou tímto Dodatkem č. 1 výslovně dotčena, zůstávají beze změny v platnosti a účinnosti.
4. Tento Dodatek č. 1 je vyhotoven v elektronické podobě, přičemž každá ze smluvních stran obdrží její elektronický originál.
5. Každá ze smluvních stran prohlašuje, že tento Dodatek č. 1 uzavírá svobodně a vážně, že považuje obsah tohoto Dodatku č. 1 za určitý a srozumitelný a že jsou jí známy všechny skutečnosti, jež jsou pro uzavření tohoto Dodatku č. 1 rozhodující.

V Praze dne:  
Dodavatel:

**EUROVIA CS a.s.**

Ing. Petr Tesař, ředitel závodu Praha západ  
(na základě plné moci)

V Praze dne:  
Objednatel:

**Krajská správa a údržba silnic  
Středočeského kraje, p.o.**

.....

Mgr. Zdeněk Dvořák, MPA  
ředitel organizace

## Krycí list ZBV

Název a evidenční číslo Stavby: <b>II/116 Láňy-křiž.II/201 (včetně III/23623,III/23624;II/236)</b> Název stavebního objektu/provozního souboru (SO/PS): <b>III/23623 průtah</b>	Číslo SO/PS / / číslo Změny SO/PS: <b>103/1</b>	Číslo ZBV: <b>1</b>
--	---	------------------------

Objednatel: Krajská správa a údržba silnic Středočeského kraje, příspěvková organizace  
Zborovská 81/11, 150 00 Praha 5, Smíchov  
IČ: 00066001

Zhotovitel: EUROVIA CS, a.s.  
U Michelského lesa 1581/2, Michle, 140 00 Praha 4  
IČ: 45274924

## Rekapitulace ZBV č. 1 dle Skupin 1, 2, 3, 4, 5

část ZBV č.	Cena navrhovaných Změn záporných	Cena navrhovaných Změn kladných	Cena navrhovaných Změn záporných a Změn kladných celkem
1.1	0,00	0,00	0,00

část ZBV č.	Cena navrhovaných Změn záporných	Cena navrhovaných Změn kladných	Cena navrhovaných Změn záporných a Změn kladných celkem
1.2	0,00	0,00	0,00

část ZBV č.	Cena navrhovaných Změn záporných	Cena navrhovaných Změn kladných	Cena navrhovaných Změn záporných a Změn kladných celkem
1.3	-634 652,95	0,00	-634 652,95

část ZBV č.	Cena navrhovaných Změn záporných	Cena navrhovaných Změn kladných	Cena navrhovaných Změn záporných a Změn kladných celkem
1.4	0,00	0,00	0,00

část ZBV č.	Cena navrhovaných Změn záporných	Cena navrhovaných Změn kladných	Cena navrhovaných Změn záporných a Změn kladných celkem
1.5	0,00	0,00	0,00

Suma ZBV č.	Cena navrhovaných Změn záporných	Cena navrhovaných Změn kladných	Cena navrhovaných Změn záporných a Změn kladných celkem
1	<b>-634 652,95</b>	<b>0,00</b>	<b>-634 652,95</b>

Části ZBV se číslují číslem ZBV, za kterým je tečka a index udávající číslo Skupiny.  
Stejný systém číslování se používá pro jednotlivé Evidenční nebo Změnové listy  
a pro Rozpis ocenění změn položek.

## Změnový list

Název a evidenční číslo Stavby: II/116 Lány-kříž.II/201 (včetně III/23623,III/23624;II/236) Název stavebního objektu/provozního souboru (SO/PS): III/23623 průtah	Číslo SO/PS / / číslo Změny SO/PS:  103/1	Číslo ZBV:  1.3
--	--	-----------------------

Strany smlouvy o dílo objednatel č.: 1689/00066001/2020 a zhotovitel č.: 1511.0041151TVE na realizaci uvedené Stavby uzavřené dne 23.6.2020 (dále jen Smlouva):

Objednatel: Krajská správa a údržba silnic Středočeského kraje, příspěvková organizace se sídlem Zborovská 81/11, 150 00 Praha 5, Smíchov

Zhotovitel: EUROVIA CS, a.s., U Michelského lesa 1581/2, Michle, 140 00 Praha 4

Přílohy Změnového listu:	Paré č.	Příjemce
1. Krycí list 1 počet listů	1, 2	Objednatel
2. Změnový list 2 počet listů	3	Zhotovitel
3. Zápis o projednání ocenění soupisu prací 1 počet listů	4	Projektant (AD)
4. Rozpis ocenění Změn položek ZBV 2 2 počet listů	5	Stavební dozor
5. Přehled zařazení změn do skupin 1 počet listů		
6. Přehled dalších dokladů 1 počet listů		
Další doklady dle přehledu dokladů 11 počet listů		

Initiátor změny: Zhotovitel

Popis a zdůvodnění Změny:

#### Změna rozsahu prací

Předmětem změny je upřesnění rozsahu provedených prací. Změna rozsahu prací byla vyvolána pokládkou inž. sítě obcí Lány v průtahu obcí Vašřov, dotčený úsek v délce cca 400 m byl vynechán. Ve zbylé délce úseku bude postupováno dle zadání v plném rozsahu.

Jednotlivé části jsou uvedeny v příloženém geodetickém zaměření (příloha č.10).

Práce dle této smlouvy (KSÚS / Eurovia) nebyly provedeny v plné výši z důvodu úspory veřejných financí.

Jedná se o změnu nepodstatnou, nepředvídanou, která je podle § 5, odst. 1, písm.c), resp. podle § 10 Směrnice R-SM-36 Krajské správy a údržby silnic Středočeského kraje (účinnost od 29.5.2017) upřesňující provádění změn závazků dle zákona č.134/2016 Sb. o zadávání veřejných zakázek zařazena do Skupiny 3. Zároveň se jedná o práce, které nemění celkovou povahu veřejné zakázky.

Z hlediska Zákona o zadávání veřejných zakázek č. 134/2016 Sb. změna nepředstavuje vznik podstatné změny závazku a dle § 222, odst. 6 se jedná o změnu nepředvídanou.

Údaje v Kč bez DPH:

Cena navrhovaných Změn záporných	Cena navrhovaných Změn kladných	Cena navrhovaných Změn záporných a Změn kladných celkem	Součet absolutních hodnot Změn kladných a Změn záporných
-634 652,95	0,00	-634 652,95	634 652,95

#### pis vyjadřuje souhlas se Zmenou:

Zhotovitel (stavbyvedoucí): Eurovia CS, a.s.	jméno	Ing. Tomáš Veselý	datum	14. 10. 2020	podpis
Projektant (autorský dozor):	jméno	xxx	datum		podpis
Stavební dozor: KSÚS SK	jméno	Karel Motal	datum		podpis
Supervize (Regionální dotační kancelář)	jméno	xxx	datum		podpis
Zástupce Objednatel: KSÚS SK	jméno	Karel Motal	datum		podpis

Objednatel a Zhotovitel se dohodli, že u tohoto SO/PS, který je součástí uvedené Stavby, budou provedeny Změny, jež jsou podrobně popsány, zdůvodněny, dokladovány a oceněny v dokumentaci této Změny. Smluvní strany shodně prohlašují, že Změny dle tohoto Změnového listu nejsou zlepšením dle čl. 13.2 Smluvních podmínek. Tento Změnový list představuje dodatek Smlouvy. Smlouva se mění v rozsahu upraveném v tomto Změnovém listu. V ostatním zůstávají práva a povinnosti Objednatel a Zhotovitel sjednané ve Smlouvě nedotčeny. Na důkaz toho připojují příslušné osoby oprávněné jednat jménem nebo v zastoupení Objednatel a Zhotovitel své podpisy.

Objednatel (Oprávněná osoba Objednatel)	jméno	Mgr. Zdeněk Dvořák, MPA	datum		podpis
Zhotovitel	jméno	Ing. Petr Tesar	datum		podpis

Číslo paré: 0



**ZÁPIS**

o projednání ocenění soupisu prací a ceny stavebního objektu/provozního souboru (SO/PS)  
pro všechny skupiny - pro ZBV číslo: 1

Název Stavby:	II/116 Lány-kříž.II/201 (včetně III/23623,III/23624;II/236)
Číslo SO/PS / číslo Změny SO/PS:	103/1
Název stavebního objektu/provozního souboru (SO/PS):	III/23623 průtah

Údaje v Kč bez DPH

Cena SO/PS dle Smlouvy
1 - zadat
<b>2 877 051,25</b>

Poznámka: Cenu všech Změn záporných v předchozích Změnách na SO/PS a cenu navrhovaných Změn záporných na SO/PS je nutno zadávat se znaménkem mínus (-).

Cena SO/PS v předchozích ZBV:

Údaje v Kč bez DPH

	Cena všech Změn záporných v předchozích Změnách na SO/PS	Cena všech Změn kladných v předchozích Změnách na SO/PS	Cena SO/PS po všech předchozích Změnách	Rozdíl ceny SO/PS po všech předchozích Změnách a ve Smlouvě
2	3 - zadat	4 - zadat	5=1+3+4	6=5-1
stavební/montážní práce	0,00	0,00	2 877 051,25	0,00

Cena SO/PS v této ZBV a po této ZBV:

Údaje v Kč bez DPH

	Cena navrhovaných Změn záporných na SO/PS	Cena navrhovaných Změn kladných na SO/PS	Cena všech Změn kladných na SO/PS (předchozích a navrhovaných)	Cena všech Změn kladných na SO/PS k ceně SO/PS dle Smlouvy v %
7	8 - zadat	9 - zadat	10=4+9	11=10/1
stavební/montážní práce	-634 652,95	0,00	0,00	0,00%

Cena SO/PS po této ZBV:

Údaje v Kč bez DPH

	Cena všech Změn záporných na SO/PS (předchozích a navrhovaných)	Cena SO/PS po této Změně	Rozdíl ceny SO/PS po této Změně oproti ceně SO/PS dle Smlouvy	Rozdíl ceny SO/PS po této Změně oproti ceně SO/PS dle Smlouvy v %
12	13=3+8	14=1+13+10	15=14-1	16=15/1
stavební/montážní práce	-634 652,95	2 242 398,30	-634 652,95	-22,06%

Vyjádření (souhlasím x nesouhlasím), jméno, datum, podpis

Zhotovitel (stavbyvedoucí):

Eurovia CS, a.s.

souhlasím

Ing. Tomáš Veselý

Projektant (autorský dozor):

souhlasím

xxx

Stavební dozor:

KSÚS SK

souhlasím

Karel Motal

Zástupce Objednatele:

KSÚS SK

souhlasím

Karel Motal

Zaměstnanec KSÚS SK

odpovědný za cenové  
projednání Změny:

souhlasím

Ing. Jaroslava Jurko

Rozpis ocenění Změn položek - celkem													
Evidenční číslo a název stavby: II/116 Lány-křiž.II/201 (včetněIII/23623,III/23624;II/236)								ZMĚNA SOUPISU PRACÍ (SO/PS)					
Číslo a název SO/PS: SO 103 - III/23623 průtah								SO 103/1					
Číslo a název rozpočtu: SO 103 - III/23623 průtah km 0,667-1,540								Skupina změn 3					
Poř. č. pol.	Kód položky	Název položky	m.j.	Množství ve Smlouvě	Množství ve Změně	Množství rozdílu	Cena za m.j. v Kč	Cena celkem ve Smlouvě v Kč	Změny záporné v Kč	Změny kladné v Kč	Cena celkem ve Změně v Kč	Rozdíl cen celkem v Kč	Podíl cen celkem v %
1	2	3	4	5	6	7	8	9	10	11	12	13	14
1	02520	ZKOUŠENÍ MATERIÁLŮ NEZÁVISLOU ZKUŠEBNOU	KPL	1,000	0,740	-0,260	79700,000	79 700,00	-20 722,00	0,00	58 978,00	-20 722,00	-26,00%
3	029113	OSTATNÍ POŽADAVKY - GEODETICKÉ ZAMĚŘENÍ - CELKY	KUS	1,000	0,740	-0,260	28700,000	28 700,00	-7 462,00	0,00	21 238,00	-7 462,00	-26,00%
6	113728	FŘEZOVÁNÍ ZPEVNĚNÝCH PLOCH ASFALTOVÝCH, ODVOZ DO 20KM	M3	240,000	177,000	-63,000	1371,000	329 040,00	-86 373,00	0,00	242 667,00	-86 373,00	-26,25%
8	12911	ČIŠTĚNÍ VOZOVEK OD NÁNOSU	M2	4800,000	3734,000	-1066,000	1,000	4 800,00	-1 066,00	0,00	3 734,00	-1 066,00	-22,21%
9	572123	INFILTRAČNÍ POSTŘIK Z EMULZE DO 1,0KG/M2	M2	4800,000	3734,000	-1066,000	15,500	74 400,00	-16 523,00	0,00	57 877,00	-16 523,00	-22,21%
10	572213	SPOJOVACÍ POSTŘIK Z EMULZE DO 0,5KG/M2	M2	4800,000	3734,000	-1066,000	11,000	52 800,00	-11 726,00	0,00	41 074,00	-11 726,00	-22,21%
11	5744AE	VRSTVY PRO OBNOVU A OPRAVY Z ASF BETONU ACO 11+, 11S	M3	144,000	108,000	-36,000	5620,000	809 280,00	-202 320,00	0,00	606 960,00	-202 320,00	-25,00%
12	574444	ASFALTOVÝ BETON PRO OBRUSNÉ VRSTVY ACO 11+, 11S TL 50MM	M2	4800,000	3734,000	-1066,000	238,800	1 146 240,00	-254 560,80	0,00	891 679,20	-254 560,80	-22,21%
13	85923	VÝŠKOVÁ ÚPRAVA KRYCÍCH HRNCŮ	KUS	4,000	0,000	-4,000	750,000	3 000,00	-3 000,00	0,00	0,00	-3 000,00	-100,00%
14	85921	VÝŠKOVÁ ÚPRAVA POKLOPŮ	KUS	3,000	0,000	-3,000	1610,000	4 830,00	-4 830,00	0,00	0,00	-4 830,00	-100,00%
15	915111	VODOROVNÉ DOPRAVNÍ ZNAČENÍ BARVOU HLADKÉ - DODÁVKA A POKLÁDKA	M2	218,250	160,700	-57,550	107,000	23 352,75	-6 157,85	0,00	17 194,90	-6 157,85	-26,37%
16	915211	VODOROVNÉ DOPRAVNÍ ZNAČENÍ PLASTEM HLADKÉ - DODÁVKA A POKLÁDKA	M2	218,250	160,700	-57,550	346,000	75 514,50	-19 912,30	0,00	55 602,20	-19 912,30	-26,37%
<b>Celkem</b>								<b>2 631 657,25</b>	<b>- 634 652,95</b>	<b>0,00</b>	<b>1 997 004,30</b>	<b>- 634 652,95</b>	

Odpovědný zástupce Objednatele i odpovědný zástupce Zhotovitele odsouhlasují skladbu měněných položek i nových položek, včetně jejich výměr, vyjadřujících předkládanou změnu. Potvrzují zároveň skutečné provedení prací a oprávněnost změny.

Za Zhotovitele: Ing. Tomáš Veselý

Za Objednatele: Karel Motal

Datum:

Podpis:

## Přehled dalších dokladů

Číslo ZBV:	1
Název a evidenční číslo stavby:	<b>II/116 Lány-kříž.II/201 (včetně III/23623,III/23624;II/236)</b>
Název stavebního objektu / provozního souboru (SO/PS):	III/23623 průtah
Číslo SO/PS / číslo změny SO/PS:	103/1

Doklad	Součást dokumentace ZBV	
	ANO (počet listů)	NE - Uloženo
07 Soupis prací SO po změnách	1	
08 Zápis v SD ze dne 9.9.2020	1	
09 Žádost zhotovitele o změnu	1	
10 Geodetické zaměření	2	
11 Pokyn KSÚS ke změně rozshu dřla	1	
12 Situace původního rozsahu prací	5	
Počet listů celkem	11	

Změnový soupis prací SO 103 po změně 1													
Evidenční číslo a název stavby: II/116 Lány-křiž.II/201 (včetněIII/23623,III/23624;II/236)									ZMĚNA SOUPISU PRACÍ (SO/PS)				
Číslo a název SO/PS: SO 103 - III/23623 průtah									SO 103				
Číslo a název rozpočtu: SO 103 - III/23623 průtah km 0,667-1,540									celkem				
Poř. č. pol.	Kód položky	Název položky	m.j.	Množství ve Smlouvě	Množství ve Změně	Množství rozdílu	Cena za m.j. v Kč	Cena celkem ve Smlouvě v Kč	Změny záporné v Kč	Změny kladné v Kč	Cena celkem ve Změně v Kč	Rozdíl cen celkem v Kč	Podíl cen celkem v %
1	2	3	4	5	6	7	8	9	10	11	12	13	14
	0	<b>Všeobecné konstrukce a práce</b>						343 350,00	- 28 184,00	0,00	315 166,00	- 28 184,00	-8,21%
1	02520	ZKOUŠENÍ MATERIÁLŮ NEZÁVISLOU ZKUŠEBNOU	KPL	1,000	0,740	-0,260	79700,000	79 700,00	-20 722,00	0,00	58 978,00	-20 722,00	-26,00%
2	02720	POMOC PRÁCE ZRÍZ NEBO ZAJIŠT REGULACI A OCHRANU DOPRAVY	KPL	1,000	1,000	0,000	183300,000	183 300,00	0,00	0,00	183 300,00	0,00	0,00%
3	025113	OSTATNÍ POŽADAVKY - GEODETICKÉ ZAMĚŘENÍ - CELKY	KUS	1,000	0,740	-0,260	28700,000	28 700,00	-7 462,00	0,00	21 238,00	-7 462,00	-26,00%
4	02991	OSTATNÍ POŽADAVKY - INFORMAČNÍ TABULE	KUS	2,000	2,000	0,000	5900,000	11 800,00	0,00	0,00	11 800,00	0,00	0,00%
5	03100	ZAŘÍZENÍ STAVENIŠTĚ - ZAŘÍZENÍ, PROVOZ, DEMONTÁŽ	KPL	1,000	1,000	0,000	39850,000	39 850,00	0,00	0,00	39 850,00	0,00	0,00%
	1	<b>Zemní práce</b>						340 112,00	- 87 439,00	0,00	252 673,00	- 87 439,00	-25,71%
6	113728	FREZOVÁNÍ ZPEVNĚNÝCH PLOCH ASFALTOVÝCH, ODVOZ DO 20KM	M3	240,000	177,000	-63,000	1371,000	329 040,00	86 373,00	0,00	242 667,00	-86 373,00	-26,25%
7	113765	FREZOVÁNÍ DRÁŽKY PRŮŘEZU DO 600MM2 V ASFALTOVÉ VOZOVCE	M	56,000	56,000	0,000	112,000	6 272,00	0,00	0,00	6 272,00	0,00	0,00%
8	12911	ČIŠTĚNÍ VOZOVEK OD NÁNOSU	M2	4800,000	3734,000	-1066,000	1,000	4 800,00	-1 066,00	0,00	3 734,00	-1 066,00	-22,21%
	5	<b>Komunikace</b>						2 082 720,00	- 485 125,80	0,00	1 597 594,20	- 485 125,80	-23,29%
9	572123	INFILTRAČNÍ POSTŘIK Z EMULZE DO 1,0KG/M2	M2	4800,000	3734,000	-1066,000	15,500	74 400,00	-16 523,00	0,00	57 877,00	-16 523,00	-22,21%
10	572213	SPOJOVACÍ POSTŘIK Z EMULZE DO 0,5KG/M2	M2	4800,000	3734,000	-1066,000	11,000	52 800,00	-11 726,00	0,00	41 074,00	-11 726,00	-22,21%
11	5774AF	VRSTVY PRO ČERNOVU A ČPRAVY Z ASF PETONU ACC 11+, 11S	M3	144,000	108,000	-36,000	5620,000	809 280,00	-202 320,00	0,00	606 960,00	-202 320,00	-25,00%
12	574A44	ASFALTOVÝ BETON PRO OBRUSNĚ VRSTVY ACO 11+, 11S TL. 50MM	M2	4800,000	3734,000	-1066,000	238,800	1 146 240,00	-254 560,80	0,00	891 679,20	-254 560,80	-22,21%
	8	<b>Petruží</b>						7 830,00	- 7 830,00	0,00	0,00	- 7 830,00	-100,00%
13	89923	VÝŠKOVÁ ÚPRAVA KRYCÍCH HRNCŮ	KUS	4,000	0,000	-4,000	750,000	3 000,00	-3 000,00	0,00	0,00	-3 000,00	-100,00%
14	89921	VÝŠKOVÁ ÚPRAVA POKLOPŮ	KUS	3,000	0,000	-3,000	1610,000	4 830,00	-4 830,00	0,00	0,00	-4 830,00	-100,00%
	9	<b>Ostatní konstrukce a práce</b>						103 039,25	- 26 070,15	0,00	76 969,10	- 26 070,15	-25,30%
15	915111	VODOROVNÉ DOPRAVNÍ ZNAČENÍ BARVOU HLADKÉ - DODÁVKA A POKLÁDKA	M2	218,250	160,700	-57,550	107,000	23 357,75	-6 157,85	0,00	17 199,90	-6 157,85	-26,37%
16	915211	VODOROVNÉ DOPRAVNÍ ZNAČENÍ PLASTEM HLADKÉ - DODÁVKA A POKLÁDKA	M2	218,250	160,700	-57,550	346,000	75 514,50	-19 912,30	0,00	55 602,20	-19 912,30	-26,37%
17	931325	TĚSNĚNÍ DILATAČ SPAR ASF ZALIVKOU MODIFIK PRŮŘ DO 600MM2	M	56,000	56,000	0,000	74,500	4 172,00	0,00	0,00	4 172,00	0,00	0,00%
		<b>Celkem</b>						2 877 031,25	- 634 652,95	0,00	2 242 378,30	- 634 652,95	-22,06%



## DENNÍ ZÁZNAMY

	Stavba:	Objekt:	Stav. deník:	* 377028	Datum

9.9.20

Středa

Počasí: jasná +12°C + 24°C

Prac. doba: 7<sup>00</sup> - 17<sup>00</sup>Seznam pracovníků: TAP Vorlíček, Spurný, Čermák  
děláci 3x, kurová 3, Spurný  
fronček 3xMechanizace: Mecalac, bobcat, silnice, práce  
zemědě

Doprava: náves 3, TAP výhled, P x 9

Popis práce:

výhledová úprava inž. povrchu železniční

inž. síť - ul. Berounská a Lesní

- číselní krajina - příkopová od

návesi - 50 103

- předovnitelná krumpaná v. zemědě

50 103

Oznámení zhotovitele:

Komunikace 11/236 ukazuje větší nerovnosti než bylo původně předpokládáno, i vzhledem ke velké intenzitě TNV vyhledávacích a příležitostně zhotovitel navrhuje změnu technologie opravy lišky od OK ke odboice na stělicích.

Návrh: frezování komunikace do 10 cm a pokládka 2 asf. vrstev.

Ve zbylém úseku objektu bude probíhat dle původního zadání.

V objektu 50 103 11/236 23 - Vávrova

vzhledem ke vzhledu inž. síti v obci bude dotčen úsek v délce cca 400 m výhledem.

Souhlasím: Karel Munk

## Oznámení zhotovitele o změnách

Název stavby: „II/116 Lány-kříž.II/201 (včetněIII/23623,III/23624;II/236)“

Zhotovitel: EUROVIA CS, a.s., stavbyvedoucí Ing. Jan Čermák

Objednatel: KSÚS Středočeského kraje – p. Karel Motal

Předmět jednání:

1. Upřesnění rozsahu prací na stavbě:

Objekt SO 103:

V průtahu obcí Vašírov bude realizována pokládka inž. sítí obcí Lány, dotčený úsek v délce cca 400m bude vynechán. Ve zbylé délce úseku bude postupováno dle zadání.

Objekt SO 105:

Po kontrole stávajícího stavu silnice II/236 v úseku od OK Lány v délce cca 850m bylo zjištěno značné zhoršení rovinatosti povrchu komunikace – vyjeté koleje do hloubky až 120mm, pokles krajů vozovky a deformace příčného profilu. Mezi zadáním a vlastní realizací opravy uplynula poměrně značná doba, zároveň je tento úsek zatížen velkou intenzitou projíždějících TNV a objízdou trasou při opravě silnice II/116.

Navrhovaná opatření:

Navrhujeme v tomto úseku o délce cca 850m vynechat technologii mikrokoberce a lokálních sanací. Komunikaci je nutné radikálně ofrézovat a opravit živičné souvrství. Navrhujeme tedy frézování do 150mm, provedení podkladní vrstvy z ACL 16 PMB v tl. 80mm a obrusné vrstvy z SMA 8 v tl. 40mm. Ve zbylém úseku SO 105 bude postupováno dle původního zadání.

dne: 14. 09. 2020

Za: EUROVIA CS, a.s  
odštěpný závod oblast Čechy střed  
závod Praha západ  
Ing. Jan Čermák - stavbyvedoucí



ERDOVA Ing. Dana Pav. Tel. 777889447 Jméno: ERDOVA D. Adr.: Vítězův nábřeží 1000, Praha 1 Obch: Zastupitelství občanů	Země: Běh Ondřej	Stavba: 1-2004
	Výstavil: Petr Dvořák	Ukončil: 11/2004
	Číslo: 268/2020	Stavil: 11/2004
		Stavil: 11/2004
Zpracoval: 31.10.2020 Jméno: ERDOVA D.		

Plocha asfaltu 1 část je 2258m<sup>2</sup>  
 Plocha asfaltu 2 část je 1476m<sup>2</sup>  
 Plocha asfaltu celkem je 3734m<sup>2</sup>

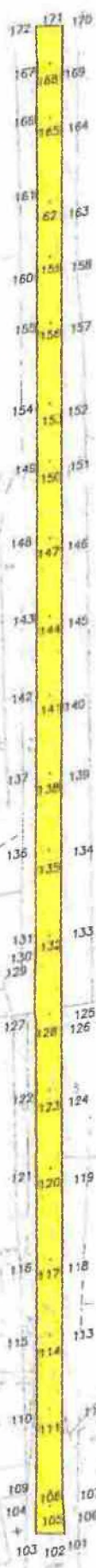





**Krajská správa a údržba silnic Středočeského kraje, příspěvková organizace**  
**150 21 PRAHA 5, Zborovská 11**

---

**EUROVIA CS, a.s.**  
**Odštěpný závod oblast Čechy střed**  
**K Hájům 946**  
**155 00 Praha 5 - Stodůlky**

*Vás dopis značky/ze dne*  
14.9.2020

*Vyřizuje/telefon*  
Motal /

*Praha*  
16.9.2020

**Věc : : II/116 Lány – křiž. II/201 (včetně III/23623, III/23624, II/236) - pokyn**  
**k realizaci stavebních prací**

Dle oznámení o změnách zhotovitelem stavby ze dne 14.9.2020, akce „II/116 Lány – křiž. II/201 (včetně III/23623, III/23624, II/236)“ se jedná o následující změny v rozsahu a technologii oprav:

**Objekt SO 103** - V průtahu obcí Vašírov bude vynechán v intravilánu úsek opravy silnice III/23623 v délce 400m a to z důvodu výstavby inženýrských sítí obcí Lány. Opravu tohoto úseku provede n své náklady obec Lány ve stavební sezoně 2021.

**Objekt SO 105** - Silnice II/236 v úseku opravy mezi OK a vjezdem na skládku, v délce úseku 850m, vykazuje značné zhoršení stavebního stavu oproti původnímu stavu při zadání opravy. V tomto úseku byly zjištěny vyjeté koleje, značné deformace příčného profilu silnice a poklesy krajů vozovky.

Zhotovitel navrhuje v tomto úseku úpravu technologie, v souladu s aktuálním stavebním stavem silnice: Bude vynechán mikrokoberec a lokální sanace, odfrézovány živičné vrstvy do hl. do 150mm a následně položeny živičné vrstvy ACL 16 v tl.80mm a SMA 8 NH v tl. 40mm.

Na základě těchto skutečností byl předložen zhotovitelem stavby, společností Eurovia CS a.s. návrh řešení.

Krajská správa a údržba silnic Středočeského kraje jako správce a zároveň zástupce Středočeského kraje jako vlastníka nemovitostí, tj. předmětných silnic II/236 a III/23623 a jako zadavatel opravy tímto vydává pokyn k realizaci díla dle navrženého řešení a zároveň žádá zhotovitele ke zpracování ZBV k této změně stavby a to v souladu se zákonem o zadávání VŘ a příslušnou směrnicí KSÚS SK.

**Přílohy : Oznámení zhotovitele ze dne 14.9.2020**

**Karel Motal**  
**vedoucí TSÚ-oblast Kladno**

# PRŮVODNÍ ZPRÁVA

## **Současný stav:**

V rámci běžných prohlídek silnic bylo v trase těchto silnic dlouhodobě zjištěna řada poruch zejména v podobě spár, trhliny místy přechází do místních poklesů a nerovností podélných i příčných.

Ze Systému hospodaření s vozovkou je značná část navržených úseků hodnocena jako nevyhovující až havarijní dle měření z r. 2019. Negativně je nutno hodnotit všechny proměnné parametry a celková oprava se jeví jako nezbytná. Další otálení s opravou není možné a mohlo by vést k ohrožení bezpečnosti provozu. Stav komunikací se postupně zhoršuje a to zejména tím, že dochází ke ztrátě pojiva, plošným rozpadům a počínají se tvořit výtluky.

Vodorovné značení je opotřebované z odhadovaných 70 % svislé značení nevykazuje vážná poškození a je plně funkční.

Odvodnění je zajišťováno v extravilánu otevřeným příkopem, v intravilánu je tvořeno žlabem a obrubami, vykazující částečnou nefunkčnost. V trase se nacházejí vnější znaky inženýrských sítí, zejména v intravilánu opravovaných komunikací.

### **Navržená úprava:**

Předmětem je oprava silnice č. II/116 extravilán, II/116H ulice Berounská intravilán, III/23624 ulice Berounská intravilán, III/23623 Vašírov intravilán, II/236 směr Lánská obora extravilán.

Oprava se skládá z těchto stavebních objektů:

**SO 01** – silnice II/116H ulice Berounská, v obci Lány frézování bude provedeno po vrstvách zvlášť obrusné a ložní vrstvy. Vyfrézovaná směs z ložní vrstvy nevyhovující Vyhl.130/2019Sb. dle zařídění, bude použita v extravilánu komunikace II/116, v technologii recyklace za studena podle TP 208 do podkladních vrstev. Poté budou položeny nové asf. vrstvy, vyrovnávka ACL16+,16S, pokládka ložní vrstvy ACL16+,16S tl. 60mm a pokládka mod. obrusné vrstvy se sníženou hlučností SMA 8NH tl.40mm. Dále bude provedeno napojení na stávající kryty, výšková úprava inž. znaků před pokládkou asf. vrstev, vodorovné dopravní značení, realizace a provedení DIO během stavby.

**SO 02** – III/23624 Lány, ulice Lesní – frézování bude provedeno po vrstvách zvlášť obrusné a ložní vrstvy. Vyfrézovaná směs z ložní vrstvy nevyhovující Vyhl.130/2019Sb. dle zařídění, bude použita v extravilánu komunikace II/116, v technologii recyklace za studena podle TP 208 do podkladních vrstev. Poté budou položeny nové asf. vrstvy, vyrovnávka ACL16+,16S, pokládka ložní vrstvy ACL16+,16S tl. 60mm a pokládka mod. obrusné vrstvy se sníženou hlučností SMA 8NH tl.40mm. Dále bude provedeno napojení na stávající kryty, výšková úprava inž. znaků před pokládkou asf. vrstev, vodorovné dopravní značení, realizace a provedení DIO během stavby.

**SO 03** – III/23623 Vašírov intravilán dojde k odfrézování starých živичných vrstev výškové úpravě inž. znaků a pokládka vyrovnávky ACO 11+,11S včetně obnovy obrusné vrstvy ACO 11+,11S tl. 50mm, včetně napojení na stávající kryty, bez navýšení nivelety v průtahu obce Vašírov. Součástí je i vodorovné dopravní značení a provedení DIO během stavby.

**SO 04** – II/116 Lány-Běleč– bude provedeno odfrézování stávajícího živičného krytu odfrézování starých asf. vrstev, recyklace za studena tl. 180mm podkladních vrstev dle TP208 s využitím asf.recyklátu z komunikací II/116H a III/23624, pokládka ložní vrstvy ACL 16+,16S tl. 60mm,a obrusné vrstvy ACO 11+,11S tl. 50mm Plus HIMA. Zaříznutí a ošetření spár. Součástí je seřezání a úprava krajnic recyklátem, čištění a obnova příkopů, vodorovné dopravní značení, realizace a provedení DIO pro staveniště

**SO 05** - II/236 Lány-Lánská obora – bude provedeno frézování lokálních poruch, sanace těchto poruch ACO11+,11S a pokládka mikrokoberce s rozptýlenou výztuží. Součástí je seřezání krajnic, čištění příkopů a úprava krajnic recyklátem, osazení nových směrových sloupků, vodorovné dopravní značení, realizace a provedení DIO pro staveniště SO 05.

Situační plánec:

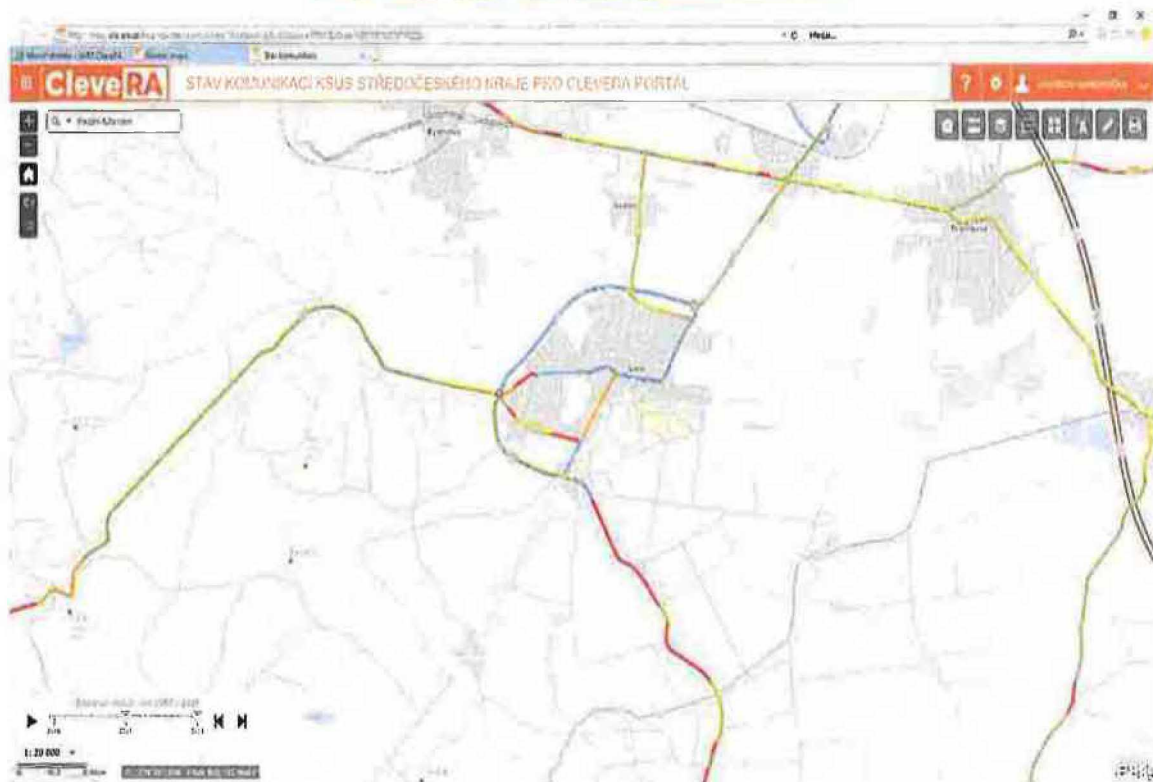

Veškeré provedené práce budou dle platných norem ČSN, TP a to zejména následující závazné postupy a technologie:

Jedná se o konstrukci nových zpevněných ploch vozovek, které jsou navrženy v souladu s technickými podmínkami TP170 „Navrhování vozovek pozemních komunikací“, schválenými MD ČR - OPK pod č.j. 517/04-120-RS/1, včetně Dodatku TP170 schváleného MD ČR - OSI pod č.j. 682/10-910-IPK/1 s účinností od 1.9.2010, za předpokladu dodržení standardních návrhových podmínek. Tyto podmínky, zejména únosnost zemní pláně, namrzavost, vodní režim a další je potřeba ověřit na místě samém příslušnými zkouškami.

Před pokládkou jednotlivých vrstev je třeba, aby povrch podkladní konstrukce byl čistý, suchý, zbavený prachu a všech mechanických nečistot. Vnější svislá pracovní spára musí být před pokládkou asfaltových vrstev opatřena vhodnou zálivkovou hmotou, aby došlo k dokonalému spojení nové konstrukce se stávající vozovkou. Napojení konstrukčních vrstev bude provedeno ve spáře s odstupňováním jednotlivých konstrukčních vrstev, spára bude následně proříznuta a zalita modifikovanou asfaltovou zálivkou dle TP 115. Při provádění konstrukcí je nutné zajistit také kvalitní vodorovné spojení jednotlivých konstrukčních vrstev - použít spojovací a infiltrační postřiky v dostatečném množství a kvalitě v souladu s ČSN 73 6129 Stavba vozovek – Postřikové technologie.

Veškerý materiál použitý do díla musí odpovídat příslušným ustanovením ČSN, TP a TKP, zejména TP208 a Vyhl. 130/2019Sb.. Pro asfaltové vrstvy ČSN 73 6121, TKP staveb pozemních komunikací, kapitola 7 hutněné asfaltové vrstvy a ČSN EN 13108-1, směsi stmelené cementem ČSN EN 14227-1, štěrkové podsypy ČSN EN 13285 a dlažby ČSN 73 6131.

Doplnění vrstev vozovky v místech ubourané části konstrukce vozovky z důvodu napojení nové konstrukce bude provedeno ve spáře s odstupňováním jednotlivých konstrukčních vrstev.

## Krycí list ZBV

Název a evidenční číslo Stavby:

**II/116 Lány-kříž.II/201 (včetně III/23623,III/23624;II/236)**

Název stavebního objektu/provozního souboru (SO/PS):

**Silnice II/236**

Číslo SO/PS /

/ číslo Změny SO/PS:

**105/2**

Číslo ZBV:

**2**

Objednatel: Krajská správa a údržba silnic Středočeského kraje, příspěvková organizace  
Zborovská 81/11, 150 00 Praha 5, Smíchov  
IČ: 00066001

Zhotovitel: EUROVIA CS, a.s.  
U Michelského lesa 1581/2, Michle, 140 00 Praha 4  
IČ: 45274924

## Rekapitulace ZBV č. 2 dle Skupin 1, 2, 3, 4, 5

část ZBV č.	Cena navrhovaných Změn záporných	Cena navrhovaných Změn kladných	Cena navrhovaných Změn záporných a Změn kladných celkem
2.1	0,00	0,00	0,00

část ZBV č.	Cena navrhovaných Změn záporných	Cena navrhovaných Změn kladných	Cena navrhovaných Změn záporných a Změn kladných celkem
2.2	0,00	0,00	0,00

část ZBV č.	Cena navrhovaných Změn záporných	Cena navrhovaných Změn kladných	Cena navrhovaných Změn záporných a Změn kladných celkem
2.3	-1 571 840,00	3 972 270,35	2 400 430,35

část ZBV č.	Cena navrhovaných Změn záporných	Cena navrhovaných Změn kladných	Cena navrhovaných Změn záporných a Změn kladných celkem
2.4	0,00	0,00	0,00

část ZBV č.	Cena navrhovaných Změn záporných	Cena navrhovaných Změn kladných	Cena navrhovaných Změn záporných a Změn kladných celkem
2.5	0,00	0,00	0,00

Suma ZBV č.	Cena navrhovaných Změn záporných	Cena navrhovaných Změn kladných	Cena navrhovaných Změn záporných a Změn kladných celkem
<b>2</b>	<b>-1 571 840,00</b>	<b>3 972 270,35</b>	<b>2 400 430,35</b>

Části ZBV se číslovají číslem ZBV, za kterým je tečka a index udávající číslo Skupiny.  
Stejný systém číslování se používá pro jednotlivé Evidenční nebo Změnové listy  
a pro Rozpis ocenění změn položek.

ZBV - krycí list

Číslo paré:



## Změnový list

Název a evidenční číslo Stavby: II/116 Lány-kříž.II/201 (včetně III/23623,III/23624;II/236) Název stavebního objektu/provozního souboru (SO/PS): Silnice II/236	Číslo SO/PS / / číslo Změny SO/PS:  105/2	Číslo ZBV:  2.3
--	--	-----------------------

Strany smlouvy o dílo objednatel č.: 1689/00066001/2020 a zhotovitel č.: 1511.0041151TVE na realizaci uvedené Stavby uzavřené dne 23.6.2020 (dále jen Smlouva):

Objednatel: Krajská správa a údržba silnic Středočeského kraje, příspěvková organizace se sídlem Zborovská 81/11, 150 00 Praha 5, Smíchov

Zhotovitel: EUROVIA CS, a.s., U Michelského lesa 1581/2, Michle, 140 00 Praha 4

Přílohy Změnového listu:	Paré č.	Příjemce
1. Krycí list	1, 2	Objednatel
2. Změnový list	3	Zhotovitel
3. Zápis o projednání ocenění soupisu prací	4	Projektant (AD)
4. Rozpis ocenění Změn položek ZBV 2	5	Stavební dozor
5. Přehled zařazení změn do skupin		
6. Přehled dalších dokladů		
Další doklady dle přehledu dokladů		

Iniciátor změny: Zhotovitel

Rozpis a zdůvodnění Změny:

#### Změna rozsahu prací

Změna rozsahu prací byla vyvolána kontrolou stávajícího stavu silnice II/236 v úseku od OK Lány v délce cca 850 m. Zde bylo zjištěno značné zhoršení stavu vozovky vykazující velké množství poruch. Jedná se zejména o vyjeté koleje do hloubky až 120 mm, pokles krajů vozovky a deformace příčného profilu. Mezi zadáním a vlastní realizací opravy uplynula poměrně značná doba, zároveň je tento úsek zatížen velkou intenzitou projíždějících TNV na přílehlou skládku i objízdnu trasou při opravě silnice II/116. V tomto úseku o délce cca 850 m je vynechána technologie mikrokoberce a lokálních sanací. Vozovka byla kompletně ofrézována, viz výpočet kubatury dle geodetického zaměření (č. 10). Byla provedena pokládka ložné vrstvy z ACL 16 PMB v průměrně tloušťce 60 mm, viz kubatura dle geodetického zaměření (č. 11) vč. spojovacího postřiku a pokládka obrusné vrstvy z SMA 8 v tl. 40 mm včetně spojovacího postřiku v ploše, viz geodetické zaměření (č. 12).  
Ve zbylém úseku SO 105 bylo postupováno dle původního zadání, t.j. provedení lokálních sanací (geodetické zaměření č. 13), pokládka mikrokoberce (geodetické zaměření č.14).

Jedná se o změnu nepodstatnou, nepředvídanou, která je podle § 5, odst. 1, písm.c) resp. § 10 Směrnice R-SM-36 Krajské správy a údržby silnic Středočeského kraje (účinnost od 29.5.2017) upřesňující provádění změn závazků dle zákona č.134/2016 Sb. o zadávání veřejných zakázek zařazena do Skupiny 3. Zároveň se jedná o práce, které nemění celkovou povahu veřejné zakázky.

Z hlediska Zákona o zadávání veřejných zakázek č. 134/2016 Sb. změna nepředstavuje vznik podstatné změny závazku a dle § 222, odst. 6 se jedná o změnu nepředvídanou.

Údaje v Kč bez DPH:

Cena navrhovaných Změn záporných	Cena navrhovaných Změn kladných	Cena navrhovaných Změn záporných a Změn kladných celkem	Součet absolutních hodnot Změn kladných a Změn záporných
-1 571 840,00	3 972 270,35	2 400 430,35	5 544 110,35

#### Podpis vyjadřuje souhlas se Změnou:

Zhotovitel (stavbyvedoucí): Eurovia CS, a.s.	jméno	Ing. Tomáš Veselý	datum	14.12.2020	podpis
Projektant (autorský dozor):	jméno	xxx	datum		podpis
Stavební dozor: KSÚS SK	jméno	Karel Motal	datum		podpis
Supervize (Regionální dotační kancelář)	jméno	xxx	datum		podpis
Zástupce Objednatel: KSÚS SK	jméno	Karel Motal	datum		podpis

Objednatel a Zhotovitel se dohodli, že u tohoto SO/PS, který je součástí uvedené Stavby, budou provedeny Změny, jež jsou podrobně popsány, zdůvodněny, dokladovány a oceněny v dokumentaci této Změny. Smluvní strany shodně prohlašují, že Změny dle tohoto Změnového listu nejsou zlepšením dle čl. 13.2 Smluvních podmínek. Tento Změnový list představuje dodatek Smlouvy. Smlouva se mění v rozsahu upraveném v tomto Změnovém listu. V ostatním zůstávají práva a povinnosti Objednatel a Zhotovitel sjednané ve Smlouvě nedotčeny. Na důkaz toho připojují příslušné osoby oprávněné jednat jménem nebo v zastoupení Objednatel a Zhotovitel své podpisy.

Objednatel (Oprávněná osoba Objednatel)	jméno	Mgr. Zdeněk Dvořák, MPA	datum		podpis
Zhotovitel	jméno	Ing. Petr Tesař	datum		podpis
					Číslo paré:



**ZÁPIS**

o projednání ocenění soupisu prací a ceny stavebního objektu/provozního souboru (SO/PS)  
pro všechny skupiny - pro ZBV číslo: 2

Název Stavby:	II/116 Lány-kříž.II/201 (včetně III/23623,III/23624;II/236)
Číslo SO/PS / číslo Změny SO/PS:	105/2
Název stavebního objektu/provozního souboru (SO/PS): Silnice II/236	

Údaje v Kč bez DPH

Cena SO/PS dle Smlouvy
1 - zadat
<b>5 795 848,84</b>

Poznámka: Cenu všech Změn záporných v předchozích Změnách na SO/PS a cenu navrhovaných Změn záporných na SO/PS je nutno zadávat se znaménkem mínus (-).

**Cena SO/PS v předchozích ZBV:**

Údaje v Kč bez DPH

	Cena všech Změn záporných v předchozích Změnách na SO/PS	Cena všech Změn kladných v předchozích Změnách na SO/PS	Cena SO/PS po všech předchozích Změnách	Rozdíl ceny SO/PS po všech předchozích Změnách a ve Smlouvě
2	3 - zadat	4 - zadat	5=1+3+4	6=5-1
stavební/montážní práce	0,00	0,00	5 795 848,84	0,00

**Cena SO/PS v této ZBV a po této ZBV:**

Údaje v Kč bez DPH

	Cena navrhovaných Změn záporných na SO/PS	Cena navrhovaných Změn kladných na SO/PS	Cena všech Změn kladných na SO/PS (předchozích a navrhovaných)	Cena všech Změn kladných na SO/PS k ceně SO/PS dle Smlouvy v %
7	8 - zadat	9 - zadat	10=4+9	11=10/1
stavební/montážní práce	-1 571 840,00	3 972 270,35	3 972 270,35	68,54%

**Cena SO/PS po této ZBV:**

Údaje v Kč bez DPH

	Cena všech Změn záporných na SO/PS (předchozích a navrhovaných)	Cena SO/PS po této Změně	Rozdíl ceny SO/PS po této Změně oproti ceně SO/PS dle Smlouvy	Rozdíl ceny SO/PS po této Změně oproti ceně SO/PS dle Smlouvy v %
12	13=3+8	14=1+13+10	15=14-1	16=15/1
stavební/montážní práce	-1 571 840,00	8 196 279,19	2 400 430,35	41,42%

**Vyjádření (souhlasím x nesouhlasím), jméno, datum, podpis**

Zhotovitel (stavbyvedoucí):

Eurovia CS, a.s.

souhlasím

Ing. Tomáš Veselý

Projektant (autorský dozor):

souhlasím

xxx

Stavební dozor:

KSÚS SK

souhlasím

Karel Motal

Zástupce Objednatele:

KSÚS SK

souhlasím

Karel Motal

Zaměstnanec KSÚS SK

odpovědný za cenové

projednání Změny:

souhlasím

Ing. Jaroslava Jurkov

Rozpis ocenění Změn položek pro ZBV 2													
Evidenční číslo a název stavby: II/116 Lány-kříž.II/201 (včetněIII/23623,III/23624;II/236)								ZMĚNA SOUPISU PRACÍ (SO/PS)					
Číslo a název SO/PS: SO 105 - Silnice II/236								SO 105/1					
Číslo a název rozpočtu: SO 105 - Silnice II/236 km 28,336-30,922								Skupina změn 3					
Poř. č. pol.	Kód položky	Název položky	m.j.	Množství ve Smlouvě	Množství ve Změně	Množství rozdílu	Cena za m.j. v Kč	Cena celkem ve Smlouvě v Kč	Změny záporné v Kč	Změny kladné v Kč	Cena celkem ve Změně v Kč	Rozdíl cen celkem v Kč	Podíl cen celkem v %
1	2	3	4	5	6	7	8	9	10	11	12	13	14
7	113728	FRÉZOVÁNÍ ZPEVNĚNÝCH PLOCH ASFALTOVÝCH, ODVOZ DO 20KM	M3	450,000	743,580	293,580	1100,000	495 000,00	0,00	322 938,00	817 938,00	322 938,00	65,24%
12	572123	INFILTRAČNÍ POSTŘÍK Z EMULZE DO 1,0KG/M2	M2	15000,000	23302,000	8302,000	10,000	150 000,00	0,00	83 020,00	233 020,00	83 020,00	55,35%
13	57323 - R	MIKROKOBEC JEDNOVRSTVÝ FRAKCE KAMENIVA 0/5 S ROZPTÝLENOU VÝZTUŽÍ	M2	15000,000	9958,000	-5042,000	110,000	1 650 000,00	-554 620,00	0,00	1 095 380,00	-554 620,00	-33,61%
14	5774AF	VRSTVY PRO OBNOVU A OPRAVY Z ASF BETONU ACO 11+, 11S	M3	390,000	209,000	-181,000	5620,000	2 191 800,00	-1 017 220,00	0,00	1 174 580,00	-1 017 220,00	-46,41%
		Nové položky											
18	574P01	ASFALTOVÝ KOBEC MODIFIK SE SNÍŽENOU HLUČNOSTI SMA 8 NH TL. DO 40MM	M2	0,000	5269,000	5269,000	262,000	0,00	0,00	1 380 478,00	1 380 478,00	1 380 478,00	100,00%
19	574D56	ASFALTOVÝ BETON PRO LOŽNÍ VRSTVY MODIFIK ACL 16+, 16S TL. 60MM	M2	0,000	7166,670	7166,670	305,000	0,00	0,00	2 185 834,35	2 185 834,35	2 185 834,35	100,00%
<b>Celkem</b>								<b>4 486 800,00</b>	<b>- 1 571 840,00</b>	<b>3 972 270,35</b>	<b>6 887 230,35</b>	<b>2 400 430,35</b>	

Odpovědný zástupce Objednatel i odpovědný zástupce Zhotovitele odsouhlasují skladbu měněných položek i nových položek, včetně jejich výměr, vyjadřujících předkládanou změnu. Potvrzují zároveň skutečné provedení prací a oprávněnost změny.

Za Zhotovitele: Ing. Tomáš Veselý

Datum: 14.10.2020

Podpis:

## Přehled dalších dokladů

Číslo ZBV:	1
Název a evidenční číslo stavby:	II/116 Lány-kříž.II/201 (včetně III/23623,III/23624;II/236)
Název stavebního objektu / provozního souboru (SO/PS):	Silnice II/236
Číslo SO/PS / číslo změny SO/PS:	105/2

Doklad	Součást dokumentace ZBV	
	ANO (počet listů)	NE - Uloženo
07 Změnový soupis prací SO 105 po změně 1	1	
08 Zápis v SD ze dne 9.9.2020	1	
09 Žádost zhotovitele o změnu	1	
10 Geodetické zaměření - kubatura frézování	1	
11 Geodetické zaměření - kubatura ložné vrstvy	1	
12 Geodetické zaměření - plocha obrus. vrstvy	1	
13 Geodetické zaměření sanací - plocha a kubatura	1	
14 Geodetické zaměření - plochy mikroberce	1	
15 Fotodokumentace	3	
1 Pokyn KSÚS ke změně rozsahu díla	1	
Počet listů celkem	12	

## Změnový soupis prací SO 105 po změně 1 - ZBV 2

Evidenční číslo a název stavby: II/116 Lány-kříž.II/201 (včetněIII/23623,III/23624;II/236)

## ZMĚNA SOUPISU PRACÍ (SO/PS)

Číslo a název SO/PS: SO 105 - Silnice II/236

## SO 105

Číslo a název rozpočtu: SO 105 - Silnice II/236 km 28,336-30,922

## celkem

Poř. č. pol.	Kód položky	Název položky	m.j.	Množství ve Smlouvě	Množství ve Změně	Množství rozdílů	Cena za m.j. v Kč	Cena celkem ve Smlouvě v Kč	Změny záporné v Kč	Změny kladné v Kč	Cena celkem ve Změně v Kč	Rozdíl cen celkem v Kč	Podíl cen celkem v %
1	2	3	4	5	6	7	8	9	10	11	12	13	14
	0	Všeobecné konstrukce a práce						728 950,00	0,00	0,00	728 950,00	0,00	0,00%
1	02520	ZKOUŠENÍ MATERIÁLŮ NEZÁVISLOU ZKUŠEBNOU	KPL	1,000	1,000	0,000	79700,000	79 700,00	0,00	0,00	79 700,00	0,00	0,00%
2	014101	POPLATKY ZA SKLÁDKU ZEMINA A KAMENÍ	M3	650,000	650,000	0,000	290,000	188 500,00	0,00	0,00	188 500,00	0,00	0,00%
3	02720	POMOC PRÁCE ZŘÍZ NEPO ZAJIŠTĚ REGULAČI A OCHRANU DOPRAVY	KPL	1,000	1,000	0,000	338200,000	338 200,00	0,00	0,00	338 200,00	0,00	0,00%
4	029113	OSTATNÍ POŽADAVKY - GEODETICKÉ ZAMĚŘENÍ - CELKY	KUS	1,000	1,000	0,000	42400,000	42 400,00	0,00	0,00	42 400,00	0,00	0,00%
5	02991	OSTATNÍ POŽADAVKY - INFORMAČNÍ TABULI E	KUS	2,000	2,000	0,000	5900,000	11 800,00	0,00	0,00	11 800,00	0,00	0,00%
6	03100	ZARÍZENÍ STAVENIŠTĚ - ZARÍZENÍ, PROVOZ, DEMONTÁŽ	KPL	1,000	1,000	0,000	67750,000	67 750,00	0,00	0,00	67 750,00	0,00	0,00%
	1	Zemní práce						674 275,00	0,00	322 938,00	997 213,00	322 938,00	47,89%
7	113728	FRÉZOVÁNÍ ZPEVNĚNÝCH PLOCH ASFALTOVÝCH, ODVOZ DO 20KM	M3	450,000	743,580	293,580	1100,000	495 000,00	0,00	322 938,00	817 938,00	322 938,00	65,24%
		Výpočet kubatury: frézování pod mikrokoberec 9958m2x0,01m= 99,58m3 [A] frézování sanací dle geodetického zaměření - úsek od skládky po KÚ= 209,00m3 [B] frézování sanací dle geodetického zaměření - úsek od OK po skládku= 435,00m3 [C] kubatura celkem A+B+C=99,58+209+435=743,58m3 [D]											
8	12911	ČIŠTĚNÍ VOZOVEK OD NÁNOSU	M2	15000,000	15000,000	0,000	1,000	15 000,00	0,00	0,00	15 000,00	0,00	0,00%
9	12920	ČIŠTĚNÍ KRAJNIC OD NÁNOSU	M3	150,000	150,000	0,000	368,500	55 275,00	0,00	0,00	55 275,00	0,00	0,00%
10	12932	ČIŠTĚNÍ PŘÍKOPŮ OD NÁNOSU DO 0,5M3/M	M	1000,000	1000,000	0,000	109,000	109 000,00	0,00	0,00	109 000,00	0,00	0,00%
	5	Komunikace						4 028 675,00	- 1 571 840,00	83 020,00	2 539 255,00	- 1 488 820,00	-36,96%
11	56960	ZPEVNĚNÍ KRAJNIC Z RECYKLOVANÉHO MATERIÁLU	M3	50,000	50,000	0,000	725,500	36 275,00	0,00	0,00	36 275,00	0,00	0,00%
12	572123	INFILTRAČNÍ POSTŘÍK Z EMULZE DO 1,0KG/M2	M2	15000,000	23302,000	8302,000	10,000	150 000,00	0,00	83 020,00	233 020,00	83 020,00	55,35%
		Výpočet plochy: plocha mikrokoberce dle geodetického zaměření 9958m2 [A] plocha sanací dle geodetického zaměření 2806m2 [B] plocha nových asf. vrtev dle geodetického zaměření 2x5269m2=10538m2 [C] plocha celkem A+B+C=23302m2 [D]											
13	57323 R	MIKROKOBRECEK JEDNOVRSTVÍ FRAKCE KAMENIVA 0/5 S ROZPTYLENOU VÝZTUŽÍ	M2	15000,000	9958,000	5042,000	110,000	1 650 000,00	-554 620,00	0,00	1 095 380,00	-554 620,00	-33,61%
14	5774AF	VRSTVY PRO OBNOVU A OPRAVY Z ASF. BETONU ACO 11+, 11S	M3	350,000	209,000	-181,000	5620,000	2 191 800,00	-1 017 220,00	0,00	1 174 580,00	-1 017 220,00	-46,41%
	9	Ostatní konstrukce a práce						365 148,84	0,00	0,00	365 148,84	0,00	0,00%
15	91228	SMĚROVÉ SLOUPKY Z PLAST HMOT VČETNĚ ODRAZNÉHO PÁSKU	KUS	126,000	126,000	0,000	330,000	41 580,00	0,00	0,00	41 580,00	0,00	0,00%
16	915111	VODODROVNĚ DOPRAVNÍ ZNAČENÍ BARVOU HLADKÉ - DODÁVKA A POKLÁDKA	M2	714,280	714,280	0,000	107,000	76 427,96	0,00	0,00	76 427,96	0,00	0,00%
17	915211	VODODROVNĚ DOPRAVNÍ ZNAČENÍ PLASTEM HLADKÉ - DODÁVKA A POKLÁDKA	M2	714,280	714,280	0,000	346,000	247 140,88	0,00	0,00	247 140,88	0,00	0,00%
		Nové položky						0,00	0,00	3 566 312,35	3 566 312,35	3 566 312,35	100,00%
18	574P51	ASFALTOVÝ KOBRECEK MODIFIK SE SNÍŽENOU HLUČNOSTÍ SMA R NH TL. DO 40MM JC převzata z SO 101 pol. 12	M2	0,000	5269,000	5269,000	262,000	0,00	0,00	1 380 478,00	1 380 478,00	1 380 478,00	100,00%
19	574D56	ASFALTOVÝ BETON PRO LOŽNÍ VRSTVY MODIFIK ACI 16+, 16S TL. 60MM JC převzata z SO 101 pol. 11	M2	0,000	7166,670	7166,670	305,000	0,00	0,00	2 185 834,35	2 185 834,35	2 185 834,35	100,00%
		Výpočet plochy: kubatura dle zaměření geodeta viz příloha 430,0 m3 [A] Přepočet na plochu vrstvy tl. 0,06 m: A/0,06= 430,0/0,06=7166,67 m2											
		<b>Celkem</b>						<b>5 795 848,84</b>	<b>- 1 571 840,00</b>	<b>3 972 270,35</b>	<b>8 196 279,19</b>	<b>2 400 430,35</b>	<b>41,42%</b>



DENNÍ ZÁZNAMY				
Stavba:	Objekt:	Stav. deník:	* 377028	Datum

9.9.20  
Středa

Počasí: jasno +12°C + 24°C

Prac. doba: 7:00 - 17:00

Seznam pracovníků: THP Votlábek, Spurný, Čermák  
 dělníci 2x, Eurovin, 3x Spurný  
 Frantík 3x

Mechanizace: Mecalac, bobcat, silniční frize,  
 zámek

Doprava: níže 3x, T815 klypha, P x 4

Popis práce:

- výhledová úprava již povrch. značení
- inž. síť - ul. Berounská a Lesná
- čístení krajnice - příkopu od
- minosa - 50 105
- předovládání kromě kromě vč. značení
- 50 105

Ozvěny zhotovitele:

Komunikace 11/236 ukazuje větší nerovnoměrnost než bylo původně předpokládáno i vzhledem ke velké intenzitě TNV vyhledávacích na přílehlou síť. Zhotovitel navrhuje změnu technologie opravy v úseku od OK k odbočce na síť.

Návrh: frizování komunikace do 10 cm a pokládku 2 asf. vrstev.

Ve systému všech objektů bude probíhat die přírodních materiálů.

V objektu 50 103 11/236 23 - Váňrou

vzhledem k vzhledu inž. sítě v obci bude dotčen úsek v délce cca 400 m výhledem.

SOUHLASÍM: KAREL MUNEK

## Oznámení zhotovitele o změnách

Název stavby: „II/116 Lány-křiž.II/201 (včetněIII/23623,III/23624;II/236)“

Zhotovitel: EUROVIA CS, a.s., stavbyvedoucí Ing. Jan Čermák

Objednatel: KSÚS Středočeského kraje – p. Karel Motal

Předmět jednání:

1. Upřesnění rozsahu prací na stavbě:

Objekt SO 103:

V průtahu obcí Vašírov bude realizována pokládka inž. sítí obcí Lány, dotčený úsek v délce cca 400m bude vynechán. Ve zbylé délce úseku bude postupováno dle zadání.

Objekt SO 105:

Po kontrole stávajícího stavu silnice II/236 v úseku od OK Lány v délce cca 850m bylo zjištěno značné zhoršení rovinatosti povrchu komunikace – vyjeté koleje do hloubky až 120mm, pokles krajů vozovky a deformace příčného profilu. Mezi zadáním a vlastní realizací opravy uplynula poměrně značná doba, zároveň je tento úsek zatížen velkou intenzitou projíždějících TNV a objízdnou trasou při opravě silnice II/116.

Navrhovaná opatření:

Navrhujeme v tomto úseku o délce cca 850m vynechat technologii mikrokoberce a lokálních sanací. Komunikaci je nutné radikálně ofrézovat a opravit živičné souvrství. Navrhujeme tedy frézování do 150mm, provedení podkladní vrstvy z ACL 16 PMB v tl. 80mm a obrusné vrstvy z SMA 8 v tl. 40mm. Ve zbylém úseku SO 105 bude postupováno dle původního zadání.

dne: 14. 09. 2020

Za: EUROVIA CS, a.s  
odštěpný závod oblast Čechy střed  
závod Praha západ  
Ing. Jan Čermák - stavbyvedoucí

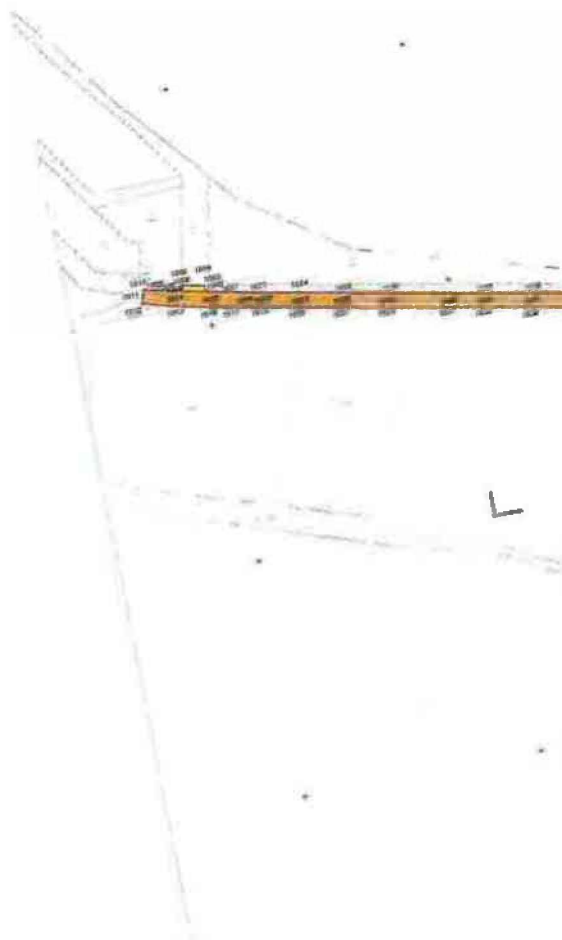

<b>GEODETA</b> Ing. Bálek Petr Tel. 777866443	Zaměřil: Zdeněk Kraus	Souřadnicový systém: S-JTSK
	Vyhotovil: Petr Bálek	Výškový systém: Bpv
Investor: KSUS Středočeského kraje	Č.zakázky: 269/2020	Měřítko: 1:1000 Datum: 5.10.2020
Akce: Lány - Rakovník, silnice I-236, zaměření odfrézovaného asfaltu		
Obsah: Zaměření skutečného provedení		

Přesnost a přesnost odpovídá  
zavazným předpisům

Ověřil dne: 5.10.2020

pod č.j. 269/2020



Kubatura odfrézovaného asfaltu je 435m<sup>3</sup>.









ŘEZ:

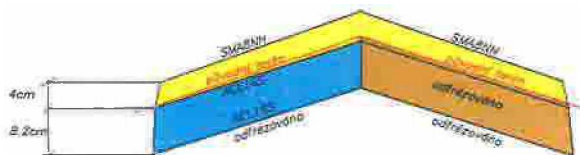

GEODETA Ing. Bálek Petr Tel. 777866443	Zaměřil: Zdeněk Kraus	Souřadnicový systém: S-JTSK
	Vyhotovil: Petr Bálek	Výškový systém: BpV
Investor: KSUS Středočeského kraje	Č.zakázky: 269/2020	Měřítko: 1:1000 Datum: 5.10.2020
Akce: Láňy - Rakovnik, silnice I-236, zaměření nového asfaltu ACL16S		
Obsah: Zaměření skutečného provedení		

Nákladní a přesnosti odpovídá  
průběhům měření

Ověřil dne: 5.10.2020  
pod č.j. 269/2020



Kubatura ACL16S je 430m<sup>3</sup>.

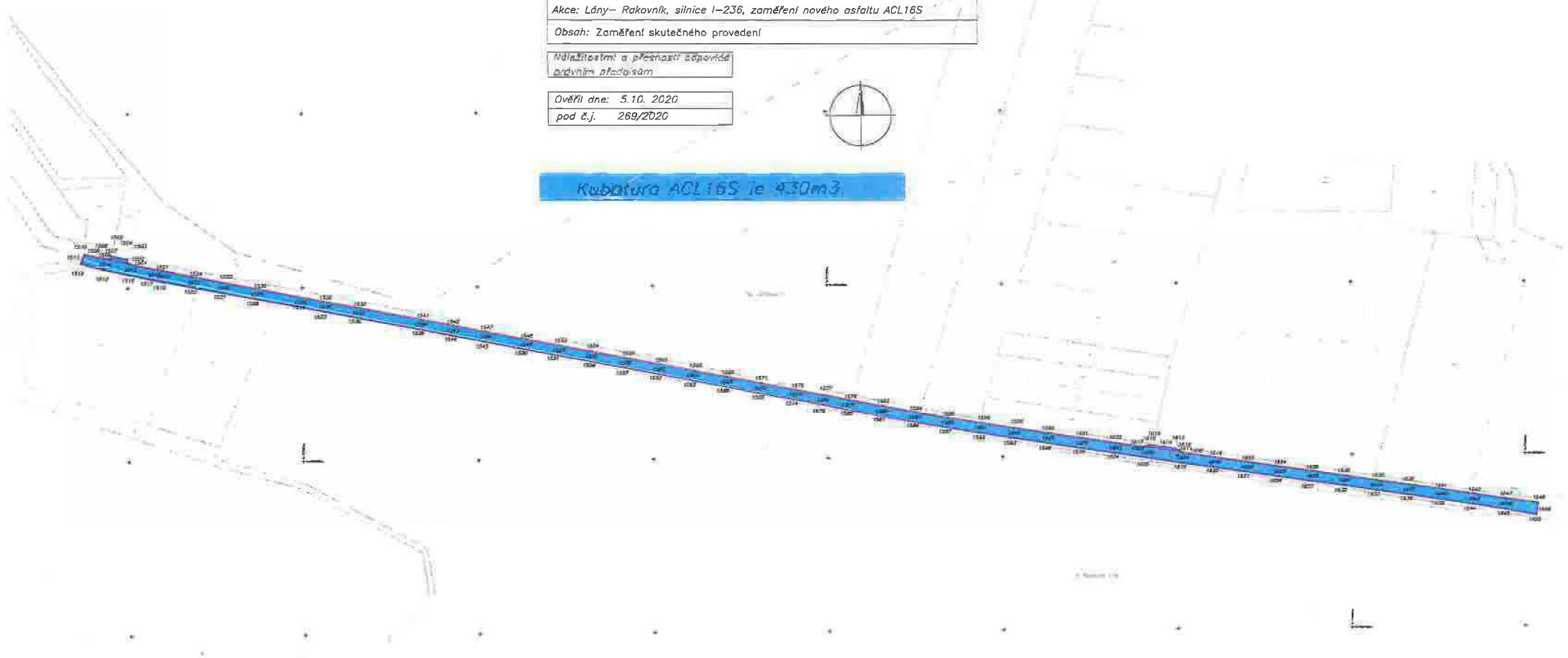

ŘEZ:

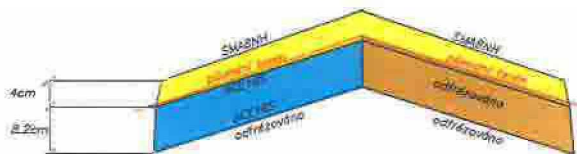

GEODETA Ing. Bólek Petr Tel. 777866443	Zaměřil: Zdeněk Kraus	Souřadnicový systém: S-JTSK
	Vyhotovil: Petr Bólek	Výškový systém: Bpv
Investor: KSUS Středočeského kraje	Č.zakázky: 269/2020	Měřítko: 1:1000 Datum: 5.10.2020
Akce: Lány - Rakovník, silnice I-236, zaměření nového asfaltu SMA8NH		
Obsah: Zaměření skutečného provedení		

Návrhová a projektová odpověď  
převzatá předpředm

Ověřil dne: 5.10.2020  
přes z.j. 269/2020



Plocha nového asfaltu SMA8NH je 5269 m<sup>2</sup>.

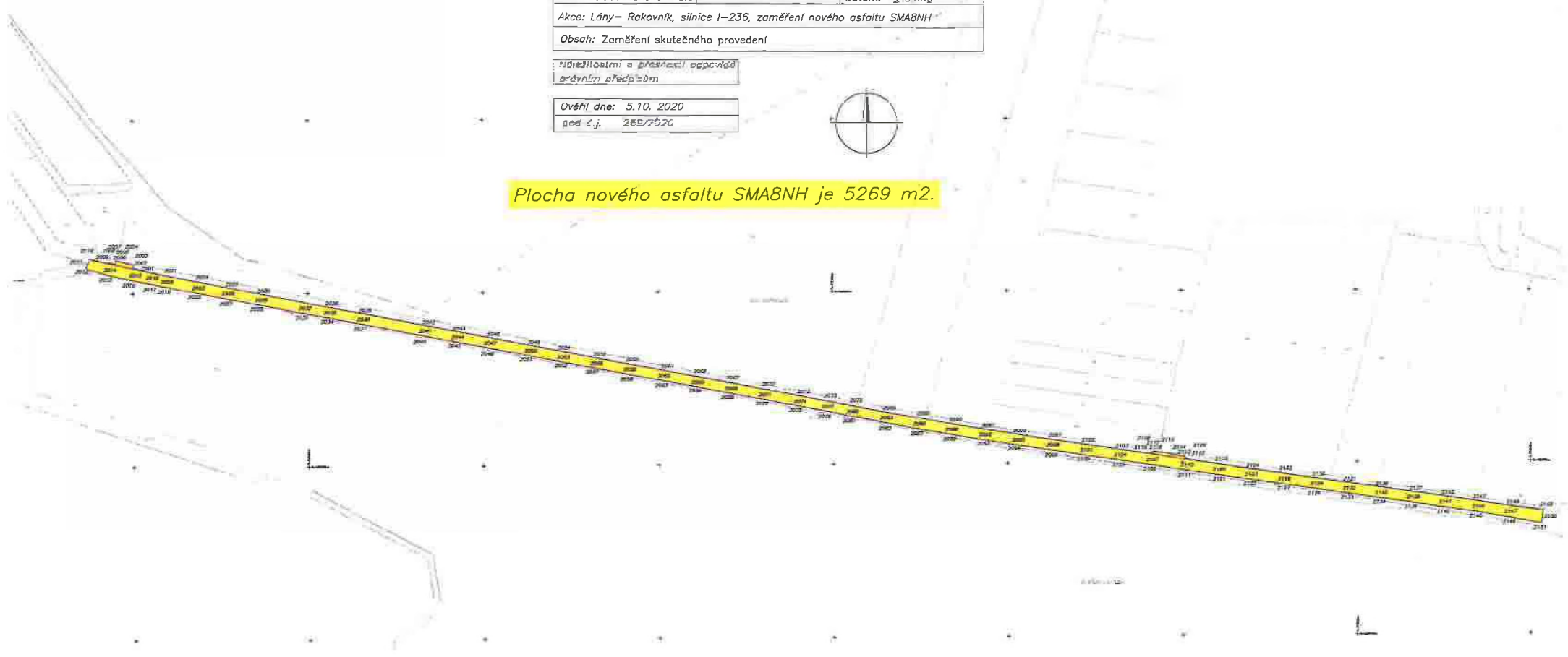



GEOETA	Zaměřil: Zdeněk Krous	Souřadnicový systém: S-JTSK
	Vyhotovil: Petr Bálek	Výškový systém: BvN
	Č.zakázky: 270/2020	Měřítko: 1:1000 Datum: 7.10.2020
Akce: úprava - Rakovník, silnice I-236, zaměření sanací		
Obsah: Zaměření skutečného provedení		

Návrhová přesnost odpovídá  
určitému měřítku

Dnešní dne: 7.10.2020  
pod č.j. 270/2020

**Plášť sanace 1 (1241m<sup>2</sup>)**

**Plášť sanace 2 (1241m<sup>2</sup>)**

**Plášť sanace 3 (1241m<sup>2</sup>)**





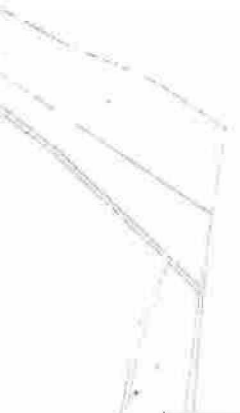

DELOTA Ing. Ján Paľ Tel. 77706443	Zemské územie kosa	Geografický sústava S-JTSK
	vyšetrov. Paľ Ján	1989 sústava S











**Krajská správa a údržba silnic Středočeského kraje, příspěvková organizace  
150 21 PRAHA 5, Zborovská 11**

---

**EUROVIA CS, a.s.  
Odštěpný závod oblast Čechy střed  
K Hájům 946  
155 00 Praha 5 - Stodůlky**

Vás dopis značky/ze dne  
14.9.2020

Vyřizuje/telefon  
Motal /

Praha  
16.9.2020

**Věc : : II/116 Lány – křiž. II/201 (včetně III/23623, III/23624, II/236) - pokyn  
k realizaci stavebních prací**

Dle oznámení o změnách zhotovitelem stavby ze dne 14.9.2020, akce „II/116 Lány – křiž. II/201 (včetně III/23623, III/23624, II/236)“ se jedná o následující změny v rozsahu a technologii oprav:

**Objekt SO 103** - V průtahu obcí Vašírov bude vynechán v intravilánu úsek opravy silnice III/23623 v délce 400m a to z důvodu výstavby inženýrských sítí obcí Lány. Opravu tohoto úseku provede n své náklady obec Lány ve stavební sezoně 2021.

**Objekt SO 105** - Silnice II/236 v úseku opravy mezi OK a vjezdem na skládku, v délce úseku 850m, vykazuje značné zhoršení stavebního stavu oproti původnímu stavu při zadání opravy. V tomto úseku byly zjištěny vyjeté koleje, značné deformace příčného profilu silnice a poklesy krajů vozovky.

Zhotovitel navrhuje v tomto úseku úpravu technologie, v souladu s aktuálním stavebním stavem silnice: Bude vynechán mikrokoberec a lokální sanace, odfrézovány živичné vrstvy do hl. do 150mm a následně položeny živичné vrstvy ACL 16 v tl.80mm a SMA 8 NH v tl. 40mm.

Na základě těchto skutečností byl předložen zhotovitelem stavby, společností Eurovia CS a.s. návrh řešení.

Krajská správa a údržba silnic Středočeského kraje jako správce a zároveň zástupce Středočeského kraje jako vlastníka nemovitostí, tj. předmětných silnic II/236 a III/23623 a jako zadavatel opravy tímto vydává pokyn k realizaci díla dle navrženého řešení a zároveň žádá zhotovitele ke zpracování ZBV k této změně stavby a to v souladu se zákonem o zadávání VŘ a příslušnou směrnicí KSÚS SK.

Přílohy : Oznámení zhotovitele ze dne 14.9.2020

**Karel Motal  
vedoucí TSÚ-oblast Kladno**



PŘEHLED ZAŘAZENÍ ZMĚN DO SKUPIN

Název a evidenční číslo Stavby: II/116 Lány-kříž.II/201 (včetně III/23623,III/23624;II/236)

1	Přijaté smluvní částka bez rezervy a DPH	29 773 656,61
2=1+19+20	Aktuální smluvní částka (cena stavby)	31 539 734,01
	<b>Aktuální smluvní částka (cena stavby) včetně DPH</b>	<b>38 163 078,16</b>
3=(2/1)*100	Procento změny Přijaté smluvní částky	105,93%
4=(25/1)*100	Sledování vyhrazených změn (Skupina 1)	0,00%
5=(28/1)*100	Sledování záporných položek (Skupina 2)	0,00%
40=(19/1)*100	Sledování limitu 15 % pro pevně stanovené změny záporných položek (díl. odst. (5) přík. 1)	-7,41%

6=(32/1)*100	Suma Změn kladných a Změn záporných Skupiny 3 a Skupiny 4	1 765 777,40
7=(9/1)*100	Sledování limitu 30 % - počet Skupiny 3 a Skupiny 4	0,00%
8=1*0,3	Zákonný limit 30 % pro Skupinu 3 a Skupinu 4	0,300000

9=(32A/1)*100	Sledování limitu 50 % Skupina 3	20,75%
10=(35A/1)*100	Sledování limitu 80 % Skupina 4	0,00%
10A=32A+36A	Suma absolutních hodnot Změn kladných a Změn záporných pro Skupinu 3 a Skupinu 4	6 178 763,30
11=1*0,5	Zákonný limit 50 % pro Skupinu 3 a Skupinu 4	0,500000

12=(39)	Sledování limitu 15 %	0,00%
13=ABS(37)+38	Sledování limitu 137 336 000 Kč	0,00
14=137336000-13		137 336 000,00

SO	ZBV č.	Název SO/PS / předmět Změny	Změny záporné (začíná se znaménkem mínus)	Změny kladné	Hodnota ZBV	- 1 - Vyhrazené změny (Doplnky) (dle §100 zákona č. 134/2016 Sb.)			- 2 - Změny položek (dle §222 odst. (7) zákona č. 134/2016 Sb.)			- 3 - Změny nepředvidané (dle §227 odst. (5) zákona č. 134/2016 Sb.)			- 4 - Změny nezbytné (dle §222 odst. (5) zákona č. 134/2016 Sb.)			- 5 - Změny ce minimálně Změny neměřící celkovou povahu veřejné zakázky (dle §222 odst. (4) zákona č. 134/2016 Sb.)				
						Změny záporné (začíná se znaménkem mínus)	Změny kladné	Suma Změn záporných a Změn kladných	Změny záporné (začíná se znaménkem mínus)	Změny kladné	Suma Změn záporných a Změn kladných	Změny záporné (začíná se znaménkem mínus)	Změny kladné	Suma Změn záporných a Změn kladných	Suma absolutních hodnot Změn kladných a Změn záporných	Změny záporné (začíná se znaménkem mínus)	Změny kladné	Suma Změn záporných a Změn kladných	Suma absolutních hodnot Změn kladných a Změn záporných	Změny záporné (začíná se znaménkem mínus)	Změny kladné	Limit 15 %
16	17	18	19=23+26+29+33	20=24+27+30+34+37+38	21=19+20	23	24	25=23+24	26	27	28=26+27	29	30	31=29+30	32A=ABS(29)+30	33	34	35=33+34	36A=ABS(33)+34	37	38	39=ABS(37)+38
		II/116 Lány-kříž.II/201 (včetně III/23623,III/23624;II/236)	- 2 206 492,66	3 972 270,35	1 765 777,40	0,00	0,00	0,00	0,00	0,00	0,00	- 2 206 492,66	3 972 270,35	1 765 777,40	6 178 763,30	0,00	0,00	0,00	0,00	0,00	0,00	0,00
103	1	III/23623 průtah / vynechání úseku opravy silnice v obci Vašřov	- 634 652,95	0,00	634 652,95	0,00	0,00	0,00	0,00	0,00	0,00	- 634 652,95	0,00	-634 652,95	634 652,95	0,00	0,00	0,00	0,00	0,00	0,00	0,00
105	2	Silnice II/236	- 1 571 840,00	3 972 270,35	2 400 430,35	0,00	0,00	0,00	0,00	0,00	0,00	- 1 571 840,00	3 972 270,35	2 400 430,35	5 544 110,35	0,00	0,00	0,00	0,00	0,00	0,00	0,00
	3		0,00	0,00	0,00	0,00	0,00	0,00	0,00	0,00	0,00	0,00	0,00	0,00	0,00	0,00	0,00	0,00	0,00	0,00	0,00	0,00
	4		0,00	0,00	0,00	0,00	0,00	0,00	0,00	0,00	0,00	0,00	0,00	0,00	0,00	0,00	0,00	0,00	0,00	0,00	0,00	0,00

Poznámka: Formulář má informační charakter a zobrazuje stav k datu předložení Změnového listu.

PŘEHLED ZAŘAZENÍ ZMĚN DO SKUPIN

Název a evidenční číslo Stavby: II/116 Lány-kříž.II/201 (včetně III/23623,III/23624;II/236)

1	Přijaté smluvní částka bez rezervy a DPH	29 773 666,61
2=1+19+20	Aktuální smluvní částka (cena stavby)	29 139 303,66
	<b>Aktuální smluvní částka (cena stavby) včetně DPH</b>	<b>36 288 687,43</b>
3=(2/1)*100	Procento změny Přijaté smluvní částky	97,87%
4=(25/1)*100	Sledování vyhrazených změn (Skupina 1)	0,00%
5=(28/1)*100	Sledování záporných položek (Skupina 2)	0,00%
40=(19/1)*100	Sledování limitu 15 % pro podstatnou změnu u Změny záporné (část 3% odst. (5) zákona č. 134/2016 Sb.)	-3,18%

6=32+36	Suma Změn kladných a Změn záporných Skupiny 3 a Skupiny 4	-634 652,95
7=(6/1)*100	Sledování limitu 20 % - absolutní Skupiny 3 a Skupiny 4	-3,13%
8=1*0,3	Zákonný limit 20 % pro Skupinu 3 a Skupinu 4	8 932 186,88

9=(32A/1)*100	Sledování limitu 60 % Skupina 3	2,13%
10=(36A/1)*100	Sledování limitu 50 % Skupina 4	0,00%
10A=32A+36A	Suma absolutních hodnot Změn kladných a Změn záporných pro Skupinu 3 a Skupinu 4	634 652,95
11=1*0,5	Zákonný limit 60 % pro Skupinu 3 a Skupinu 4	14 886 978,31

12=(39)	Sledování limitu 15 %	0,00%
13=ABS(37)+39	Sledování limitu 137 336 000 Kč	0,00
14=137336000-13		137 336 000,00

SO	ZEV č.	Název SO, PR a předmět Změny	Změny záporné (zadávat se znaménkem minus)	Změny kladné	Hodnota ZEV	- 1 - Vyhrazené změny (Doplňky) (dle §2100 zákona č. 134/2016 Sb.)			- 2 - Změny položek (dle §222 odst. (7) zákona č. 134/2016 Sb.)			- 3 - Změny nepředvidané (dle §222 odst. (6) zákona č. 134/2016 Sb.)				- 4 - Změny nezbytné (dle §222 odst. (5) zákona č. 134/2016 Sb.)				- 5 - Změny se minimis Změny neměřící celkovou povahu veřejné zakázky (dle odst. (4) zákona č. 134/2016 Sb.)			
						Změny záporné (zadávat se znaménkem minus)	Změny kladné	Suma Změn záporných a Změn kladných	Změny záporné (zadávat se znaménkem minus)	Změny kladné	Suma Změn záporných a Změn kladných	Změny záporné (zadávat se znaménkem minus)	Změny kladné	Suma Změn záporných a Změn kladných	Suma absolutních hodnot Změn kladných a Změn záporných	Změny záporné (zadávat se znaménkem minus)	Změny kladné	Suma Změn záporných a Změn kladných	Suma absolutních hodnot Změn kladných a Změn záporných	Změny záporné (zadávat se znaménkem minus)	Změny kladné	Limit 15 %	
18	17	18	19=23+26+29+33	20=24+27+30+34+37+38	21=19+20	23	24	25=23+24	26	27	28=26+27	29	30	32=29+30	32A=ABS(29)+30	33	34	35=33+34	36A=ABS(33)+34	37	38	39=ABS(37)+39	
		II/116 Lány-kříž.II/201 (včetně III/23623,III/23624;II/236)	- 634 652,95	0,00	- 634 652,95	0,00	0,00	0,00	0,00	0,00	-0,00	- 634 652,95	0,00	-634 652,95	634 652,95	0,00	0,00	0,00	0,00	0,00	0,00	0,00	0,00
103	1	III/23623 průtah / vyněchání úseku opravy silnice v obci Vašířov	- 634 652,95	0,00	- 634 652,95	0,00	0,00	0,00	0,00	0,00	0,00	- 634 652,95	0,00	-634 652,95	634 652,95	0,00	0,00	0,00	0,00	0,00	0,00	0,00	0,00
	2		0,00	0,00	0,00	0,00	0,00	0,00	0,00	0,00	0,00	0,00	0,00	0,00	0,00	0,00	0,00	0,00	0,00	0,00	0,00	0,00	0,00
	3		0,00	0,00	0,00	0,00	0,00	0,00	0,00	0,00	0,00	0,00	0,00	0,00	0,00	0,00	0,00	0,00	0,00	0,00	0,00	0,00	0,00
	4		0,00	0,00	0,00	0,00	0,00	0,00	0,00	0,00	0,00	0,00	0,00	0,00	0,00	0,00	0,00	0,00	0,00	0,00	0,00	0,00	0,00

Poznámka: Formulář má informativní charakter a zobrazuje stav k datu předložení Změnového listu.