

Krycí list ZBV

Název a evidenční číslo Stavby: III/2746 Libichov - Dobrovice, rekonstrukce	Číslo SO/PS / / číslo Změny SO/PS: 101.2	Číslo ZBV: 1
Název stavebního objektu/provozního souboru (SO/PS): Komunikace - úprava příkopů a okolních ploch		

Objednatel: Krajská správa a údržba silnic Středočeského kraje, příspěvková organizace
Zborovská 81/11, 150 00 Praha 5, Smíchov
IČ: 00066001

Zhotovitel: Strabag a.s.
Kačírkova 982/4, 158 00 Praha 5
IČ: 608 38 744

Rekapitulace ZBV č. 1 dle Skupin 1, 2, 3, 4, 5

část ZBV č.	Cena navrhovaných Změn záporných	Cena navrhovaných Změn kladných	Cena navrhovaných Změn záporných a Změn kladných celkem
1.1	0,00	0,00	0,00

část ZBV č.	Cena navrhovaných Změn záporných	Cena navrhovaných Změn kladných	Cena navrhovaných Změn záporných a Změn kladných celkem
1.2	0,00	0,00	0,00

část ZBV č.	Cena navrhovaných Změn záporných	Cena navrhovaných Změn kladných	Cena navrhovaných Změn záporných a Změn kladných celkem
1.3	0,00	0,00	0,00

část ZBV č.	Cena navrhovaných Změn záporných	Cena navrhovaných Změn kladných	Cena navrhovaných Změn záporných a Změn kladných celkem
1.4	-2 750 330,70	7 737 867,30	4 987 536,60

část ZBV č.	Cena navrhovaných Změn záporných	Cena navrhovaných Změn kladných	Cena navrhovaných Změn záporných a Změn kladných celkem
1.5	0,00	0,00	0,00

Suma ZBV č.	Cena navrhovaných Změn záporných	Cena navrhovaných Změn kladných	Cena navrhovaných Změn záporných a Změn kladných celkem
1	-2 750 330,70	7 737 867,30	4 987 536,60

Části ZBV se číslují číslem ZBV, za kterým je tečka a index udávající číslo Skupiny.
Stejný systém číslování se používá pro jednotlivé Evidenční nebo Změnové listy
a pro Rozpis ocenění změn položek.

ZBV - krycí list

Číslo paré:

Změnový list

Název a evidenční číslo Stavby III/2746 Libichov - Dobrovice, rekonstrukce		Číslo SO/PS / / číslo Změny SO/PS: 101.2	Číslo ZBV: 1
Název stavebního objektu/provozního souboru (SO/PS): Komunikace - úprava příkopů a okolních ploch			
Strany smlouvy o dílo č.S-1082/00066001/2020 na realizaci uvedené Stavby uzavřené dne 22.4 2020 (dále jen Smlouva): Objednatel: Krajská správa a údržba silnic Středočeského kraje, příspěvková organizace se sídlem Zborovská 81/11, 150 00 Praha 5, Smíchov Zhotovitel: STRABAG a.s., Kačírkova 982/4, 158 00 Praha 5 Jinonice			
Přílohy Změnového listu		Paré č.	Příjemce
1. Krycí list	1	1	Objednatel
2. Změnový list	1	2	Zhotovitel
3. Zápis o projednání ocenění soupisu prací	1	3	Projektant
4. Rozpis ocenění Změn položek	1	4	Stavební dozor
5. Přehled zařazení změn do skupin	1		
6. Přehled dalších dokladů	1		
Další doklady	21		
Iniciátor změny: Zhotovitel			
Popis a zdůvodnění Změny:			
<p>Při vypracování návrhu opravy úseku silnice III/2746 Libichov - Dobrovice, bylo nutné pro zvýšení odolnosti proti vzniku poruch v kraji jízdního pruhu působením bočních sil, navrhnout zásadní opravu.</p> <p>Nové šlíkové uspořádání po rekonstrukci se zásadně nemění, tudíž prostorové zatížení jízdních pruhů zůstává stejné. Spolu s nově navrženou konstrukcí v části jízdního pruhu dochází k úpravě aktivní zóny hydraulickými pojivy dle návrhu výsledků provedených zkoušek v průběhu provádění zemních prací. Na základě geologického průzkumu je nezbytné pro udržení parametrů navržené nové konstrukce, odvést povrchovou vodu z komunikace co nejrychleji od patlátesa vozovky, aby nedošlo k nežádoucímu vsakování do podloží a degradace únosnosti namáhaného kraje vozovky.</p> <p>Návrh rychlého odvodu srážkové vody je zajištěn dle PDPS vybudováním dlážděných příkopů z betonových žlabovnic, zaústěných do křížujících vodotečí. Navrženému podélnému spádu odvodnění odpovídá hloubka příkopů včetně šířky příkopu.</p> <p>Toto technické řešení i přes značnou regionální důležitost stavby, vyvolalo nepředvídatelný hromadný odpor u vlastníků zemědělských pozemků. Zhotovení odvodnění dle PDPS zahrnuté do údržbových prací bylo rovněž majetkoprávně zamítnuto. Pro zrealizování vlastní stavby v určeném období, kdy komunikace již vykazuje poruchy na hraně bezpečnosti provozu, bylo nutno změnit provedení odvodnění, avšak nezměnit požadované parametry. Akceptovat nároky na odvod srážkových vod s respektováním požadovaného termínu dokončení, který spíňuje striktně dané, zaslíbené požadavky okolních sezónních zpracovatelských závodů, zejména cukrovaru Dobrovice.</p> <p>Při zachování požadovaných parametrů proto dochází k nahrazení dlážděných příkopů (ZBV 1) novým odvodňovacím systémem, kombinací podélné drenáže z polopertorovaných trub DN 250 a vsakovacím kamenivem nad úrovní vlastní vybudované drenáže včetně bšypu uzavřeného v netkané textilii. Odvodňovací systém obsahuje rovněž revizní šachty pro kontrolu a pravidelné možné čištění.</p> <p>Tato změna je promítnuta technicky v jednotlivých stavebních objektech, kde přímo ovlivňuje odečty a přípočty souvisejících prací (pozbylí nutnosti zhotovení propustků v sjezdech atd.) (ZBV 1 odečty - pol. č. 014101, 12110, 12273, 12573, 13173, 17120, 18214, 18224, 18242, 18351, 925222).</p> <p>Všechny vyvolané změny jsou zpracovány v RDS, vyčísleny ve srovnávacím rozpočtu a dle zasažených stavebních objektů budou zpracovány odpovídající čtyři ZBV.</p> <p>ZBV 1 – SO 101.2 obsahuje změnu odvodu srážkové vody, přípočet položek obsahující zhotovení nového odvodňovacího systému - podélná drenáž DN 250, revizní šachty, opláštění z geotextilie, nakupovaný drenážní materiál pro výškové dorovnání dle jednotlivých příčných řezů.</p> <p>Jedná se o Změnu nezbytnou pro dokončení stavby, která je podle § 5, odst. 1 písm. d), resp. podle § 11 Směrnice R-SM-36 Krajské správy a údržby silnic Středočeského kraje (účinnost od 29. 05. 2017) upřesňující provádění změn závazků dle zákona č. 134/2016 Sb., o zadávání veřejných zakázek zařazena do Skupiny 4. Zároveň se jedná o práce, které vznikají v průběhu realizace zakázky, u nichž zadání jinému dodavateli není možné z technických či ekonomických důvodů.</p> <p>Z hlediska Zákona o zadávání veřejných zakázek č. 134/2016 Sb. tato Změna nepředstavuje vznik podstatné změny závazku a dle § 222, odst. 5) se jedná o změnu nezbytnou k dokončení stavby.</p>			
Zadavatel r údaje v Kč bez DPH:			
	Cena navrhovaných Změn záporných	Cena navrhovaných Změn kladných	Cena navrhovaných Změn záporných a Změn kladných celkem
	-2 750 330,70	7 737 867,30	4 987 536,60
			10 488 198,00
Zhotovitel (stavbyvedoucí)	jméno	Marek Rež	datum
Projektant (autorský dozor)	jméno	Ing. Jan Adamů	datum
Stavební dozor	jméno	Ing. Jiří Heráf	datum
Zástupce Objednatel:	jméno	Bc. Marek Hanuš, MPA	datum
Objednatel a Zhotovitel se dohodli, že u tohoto SO/PS, který je součástí uvedené Stavby, budou provedeny Změny, jež jsou podrobně popsány, zdůvodněny, dokladovány a oceněny v dokumentaci této Změny. Smluvní strany shodně prohlašují, že Změny dle tohoto Změnového listu nejsou zlepšením dle čl. 13.2 Smluvních podmínek. Tento Změnový list představuje dodatek Smlouvy. Smlouva se mění v rozsahu upraveném v tomto Změnovém listu. V ostatním zůstávají práva a povinnosti Objednatel a Zhotovitel sjednané ve Smlouvě nedotčeny. Na důkaz toho připojují příslušné osoby oprávněné jednat jménem nebo v zastoupení Objednatel a Zhotovitel své podpisy.			
Objednatel (Oprávněná osoba Objednatel)	jméno	Mgr. Zdeněk Dvořák, MPA	datum
Zhotovitel	jméno	Ing. Petra Kroupová	datum
	jméno	Ing. Luděk Pavlů	datum
			Číslo paré:

ZÁPIS

o projednání ocenění soupisu prací a ceny stavebního objektu/provozního souboru (SO/PS)
pro všechny skupiny - pro ZBV číslo: 1

Název Stavby: III/2746 Libichov - Dobrovice, rekonstrukce	
Číslo SO/PS / číslo Změny SO/PS:	101.2
Název stavebního objektu/provozního souboru (SO/PS): Komunikace - úprava příkopů a okolních ploch	

Údaje v Kč bez DPH

Cena SO/PS dle Smlouvy
1 - zadat
6 775 253,56

Poznámka: Cenu všech Změn záporných v předchozích Změnách na SO/PS a cenu navrhovaných Změn záporných na SO/PS je nutno zadávat se znaménkem minus (-)

Cena SO/PS v předchozích ZBV:

Údaje v Kč bez DPH

	Cena všech Změn záporných v předchozích Změnách na SO/PS	Cena všech Změn kladných v předchozích Změnách na SO/PS	Cena SO/PS po všech předchozích Změnách	Rozdíl ceny SO/PS po všech předchozích Změnách a ve Smlouvě
2	3 - zadat	4 - zadat	5=1+3+4	6=5-1
stavební/montážní práce	0,00	0,00	6 775 253,56	0,00

Cena SO/PS v této ZBV a po této ZBV:

Údaje v Kč bez DPH

	Cena navrhovaných Změn záporných na SO/PS	Cena navrhovaných Změn kladných na SO/PS	Cena všech Změn kladných na SO/PS (předchozích a navrhovaných)	Cena všech Změn kladných na SO/PS k ceně SO/PS dle Smlouvy v %
7	8 - zadat	9 - zadat	10=4+9	11=10/1
stavební/montážní práce	-2 750 330,70	7 737 867,30	7 737 867,30	114,21%

Cena SO/PS po této ZBV:

Údaje v Kč bez DPH

	Cena všech Změn záporných na SO/PS (předchozích a navrhovaných)	Cena SO/PS po této Změně	Rozdíl ceny SO/PS po této Změně oproti ceně SO/PS dle Smlouvy	Rozdíl ceny SO/PS po této Změně oproti ceně SO/PS dle Smlouvy v %
12	13=3+8	14=1+13+10	15=14-1	16=15/1
stavební/montážní práce	-2 750 330,70	11 762 790,16	4 987 536,60	73,61%

Vyjádření (souhlasím x nesouhlasím), jméno, datum, podpis

Zhotovitel (stavbyvedoucí):

Projektant (autorský dozor):

Stavební dozor:

Zástupce Objednatele:

Zaměstnanec KSÚS SK
odpovědný za cenové
projednání Změny:

Rozpis ocenění Změn položek - pro ZBV číslo: 1													
Evidenční číslo a název stavby: III/2746 Libichov - Dobrovice, rekonstrukce								ZMĚNA SOUPISU PRACÍ (SO/PS)					
Číslo a název SO/PS: 101.2 - Komunikace - úprava příkopů a okolních ploch								1					
Číslo a název rozpočtu: 101.2 - Komunikace - úprava příkopů a okolních ploch								Skupina Změn: 4					
Poř. č. pol.	Kód položky	Název položky	m.j.	Množství ve Smlouvě	Množství ve Změně	Množství rozdílu	Cena za m.j. v Kč	Cena celkem ve Smlouvě v Kč	Změny záporné v Kč	Změny kladné v Kč	Cena celkem ve Změně v Kč	Rozdíl cen celkem v Kč	Podíl cen celkem v %
1	2	3	4	5	6	7	8	9	10	11	12	13	14
1	014101	POPLATKY ZA SKLÁDKU	M3	5 364,80	5 026,39	-338,41	98,56	528 754,69	-33 354,08	0,00	495 400,61	-33 354,08	-6,31
6	12110	SEJMUTÍ ORNICE NEBO LESNÍ PŮDY	M3	4 778,02	4 525,02	-253,00	98,87	472 402,84	-25 014,11	0,00	447 388,73	-25 014,11	-5,30
7	12273	ODKOPÁVKY A PROKOPÁVKY OBECNÉ TR. I	M3	4 557,60	4 174,60	-383,00	204,94	934 034,54	-78 492,02	0,00	855 542,52	-78 492,02	-8,40
8	12573	VYKOPÁVKY ZE ZEMNÍKŮ A SKLÁDEK TR. I	M3	1 745,02	1 662,52	-82,50	41,85	73 028,92	-3 452,63	0,00	69 576,29	-3 452,63	-4,73
10	13173	HLOUBENÍ JAM ZAPAŽ I NEZAPAŽ TR. I	M3	7,20	51,79	44,59	517,24	3 724,13	0,00	23 061,66	26 785,79	23 061,66	619,25
11	17120	ULOŽENÍ SYPANINY DO NÁSYPŮ A NA SKLÁDKU BEZ ZHUTNĚNÍ	M3	7 597,80	7 176,89	-420,91	10,46	79 473,03	-4 402,76	0,00	75 070,27	-4 402,76	-5,54
12	18214	ÚPRAVA POVRCHŮ SROVNÁNÍM ÚZEMÍ V TL DO 0,25 M	M2	11 633,44	11 083,44	-550,00	14,25	165 776,52	-7 837,50	0,00	157 939,02	-7 837,50	-4,73
13	18224	ROZPROSTŘENÍ ORNICE VE SVAHU V TL DO 0,25M	M2	11 633,44	11 083,44	-550,00	34,92	406 239,72	-19 206,00	0,00	387 033,72	-19 206,00	-4,73
14	18242	ZALOŽENÍ TRÁVNÍKŮ HYDROOSEVEM NA ORNICI	M2	11 633,44	11 083,44	-550,00	21,70	252 445,65	-11 935,00	0,00	240 510,65	-11 935,00	-4,73
15	18351	CHEMICKÉ ODPLEVENÍ	M2	11 633,44	11 083,44	-550,00	6,28	73 058,00	-3 454,00	0,00	69 604,00	-3 454,00	-4,73
22	935222	PŘÍKOPOVÉ ŽLABY Z BETON TVÁRNIC ŠÍŘ DO 900MM DO BETONU TL 100MM	M	2 585,00	0,00	-2 585,00	991,56	2 563 182,60	-2 563 182,60	0,00	0,00	-2 563 182,60	-100,00
		Nové položky											
101	17180	ULOŽENÍ SYPANINY DO NÁSYPŮ Z NAKUPOVANÝCH MATERIÁLŮ	M3	0,00	4 702,50	4 702,50	262,37	0,00	0,00	1 233 794,93	1 233 794,93	1 233 794,93	100,00
102	21197	OPLÁŠTĚNÍ ODVODŇOVACÍCH ŽEBER Z GEOTEXILIE	M2	0,00	19 950,00	19 950,00	50,72	0,00	0,00	1 011 864,00	1 011 864,00	1 011 864,00	100,00
103	21265	TRATIVODY KOMPLET Z TRUB Z PLAST HMOT DN DO 300MM	M	0,00	4 750,00	4 750,00	1 040,00	0,00	0,00	4 940 000,00	4 940 000,00	4 940 000,00	100,00
104	386325	KOMPLETNÍ KONSTRUKCE JÍMEK ZE ŽELEZOBETONU C30/37	M3	0,00	2,44	2,44	3 535,02	0,00	0,00	8 618,38	8 618,38	8 618,38	100,00
105	386365	VÝZTUŽ KOMPLETNÍCH KONSTRUKCÍ JÍMEK Z OCELI D50S5, B500B	T	0,00	0,54	0,54	34 259,09	0,00	0,00	18 362,87	18 362,87	18 362,87	100,00
106	465512	DLAŽBY Z LOMOVÉHO KAMENE NA MC	M3	0,00	6,60	6,60	7 306,59	0,00	0,00	48 223,49	48 223,49	48 223,49	100,00
107	711111	IZOLACE BĚŽNÝCH KONSTRUKCÍ PROTI ZEMNÍ VLHKOSTI ASFALTOVÝMI NÁTĚRY	M2	0,00	9,00	9,00	131,33	0,00	0,00	1 181,97	1 181,97	1 181,97	100,00
108	895811	DRENÁŽNÍ ŠACHTICE NORMÁLNÍ Z PLAST DÍLCŮ ŠN 60	KUS	0,00	98,00	98,00	4 620,00	0,00	0,00	452 760,00	452 760,00	452 760,00	100,00
		Celkem						5 552 120,64	-2 750 330,70	7 737 867,30	10 539 657,24	4 987 536,60	

Název a evidenční číslo Stavby: **2015-096 - III/2746 Libichov - Dobruška, rekonstrukce**

1	Přijaté smluvní částka bez rezervy a DPH	48 918 728,78
2=1+18+19	Aktuální smluvní částka (cena stavby) bez DPH	63 906 265,36
2a=2*1,21	Aktuální smluvní částka (cena stavby) včetně DPH	65 326 681,08
3=(2/1)*100	Procento změny Přijaté smluvní částky	110,20%
4=(25/1)*100	Středování vyhrazených změn (Skupina 1)	0,00%
5=(28/1)*100	Středování záporných položek (Skupina 2)	0,00%
40=(19/1)*100	Středování limitů (5 % při podstatných změnách při změně rozsahu díla § 18, odst. 6), max. 5%	-0,02%

6=32+38	Suma Změn kladných a Změn záporných Skupiny 3 a Skupiny 4	4 987 636,60
7=3/11*100	Středování limitů 30 % - součet Skupiny 3 a Skupiny 4	10,20%
8=1*0,3	Zákonný limit 30 % pro Skupinu 3 a Skupinu 4	14 676 618,63

- 1 -	- 2 -
Vyhrazené změny (Doklady) (dle §100 zákona č. 134/2016 Sb.)	Záměna položek (dle §222 odst. (7) zákona č. 134/2016 Sb.)

SO	ZBV č.	Název SO/PS / předmět Změny	Změny záporné (zadávat se znaménkem mínus)	Změny kladné	Hodnota ZBV	Změny záporné (zadávat se znaménkem mínus)	Změny kladné	Suma Změn záporných a Změn kladných	Změny záporné (zadávat se znaménkem mínus)	Změny kladné	Suma Změn záporných a Změn kladných
16	17	18	19=23+26+29+33	20=24+27+30+34+37+38	21=19+20	23	24	25=23+24	26	27	28=26+27
		III/2746 Libichov - Dobruška, rekonstrukce	- 2 750 330,70	7 737 867,30	4 987 636,60	0,00	0,00	0,00	0,00	0,00	0,00
101.2	1	Komunikace - úprava příkopů a okolních ploch / změna odvozní sítě drenáží a vstřikováním kementivem	- 2 750 330,70	7 737 867,30	4 987 636,60			0,00			0,00
			0,00	0,00	0,00			0,00			0,00
			0,00	0,00	0,00			0,00			0,00
			0,00	0,00	0,00			0,00			0,00
			0,00	0,00	0,00			0,00			0,00
			0,00	0,00	0,00			0,00			0,00

Poznámka: Formulář má informativní charakter a zobrazuje stav k datu předložení Změnového listu.

ZMĚN DO SKUPIN

$9=(32A/1)*100$	Sledování limitu 50 % Skupina 3	0,00%
$12=(36A/1)*100$	Sledování limitu 50 % Skupina 4	21,44%
$11A=(35A+36A)$	Suma absolutních hodnot Změn kladných a Změn záporných pro Skupinu 3 a Skupinu 4	10 488 198,00
$11=1*0,5$	Zákonný limit 50 % pro Skupinu 3 a Skupinu 4	24 469 364,38

$12=(37/1)*100$	Sledování limitu 15 %	0,00%
13=37	Sledování limitu 137 336 000 Kč	0,00
$14=137\ 336\ 000,00-37$	Zbývá do vyčerpání limitu	137 336 000,00

- 3 - Změny nepředvídané (dle §222 odst. (8) zákona č. 134/2016 Sb.)					- 4 - Změny nezbytné (dle §222 odst. (8) zákona č. 134/2016 Sb.)					- 5 - Změny neměnní celkovou povahou veřejné zakázky (dle §222 odst. (4) zákona č. 134/2016 Sb.)	
Změny záporné (zadávat se znaménkem mínus)	Změny kladné	Procentní vyjádření Změny kladné	Suma Změn záporných a Změn kladných	Suma absolutních hodnot Změn kladných a Změn záporných	Změny záporné (zadávat se znaménkem mínus)	Změny kladné	Procentní vyjádření Změny kladné	Suma Změn záporných a Změn kladných	Suma absolutních hodnot Změn kladných a Změn záporných	Změny do minima (15% nebo limit 137 336 000 Kč)	limit 15 %
29	34	$31=(31/1)*100$	$32=29+34$	$32A=ABS(29)+30$	33	34	$35=(34/1)*100$	$36=33+34$	$36A=ABS(33)+34$	37	$38=(37/1)*100$
0,00	0,00	0,00%	0,00	0,00	- 2 750 330,70	7 737 867,30	16,82%	4 987 536,60	10 488 198,00	0,00	0,00%
0,00	0,00	0,00%	0,00	0,00	- 2 750 330,70	7 737 867,30	16,82%	4 987 536,60	10 488 198,00		0,00%
		0,00%	0,00	0,00			0,00%	0,00	0,00		0,00%
		0,00%	0,00	0,00			0,00%	0,00	0,00		0,00%
		0,00%	0,00	0,00			0,00%	0,00	0,00		0,00%
		0,00%	0,00	0,00			0,00%	0,00	0,00		0,00%
		0,00%	0,00	0,00			0,00%	0,00	0,00		0,00%

Přehled dalších dokladů

Číslo ZBV:	1
Název a evidenční číslo stavby:	III/2746 Libichov - Dobrovice, rekonstrukce
Název stavebního objektu / provozního souboru (SO/PS):	Komunikace - úprava příkopů a okolních ploch
Číslo SO/PS / číslo změny SO/PS:	101.2

Doklad	Součást dokumentace ZBV	
	ANO (počet listů)	NE - Uloženo
07 Změnový soupis prací SO 101.2 po změně 1	1	
08 Zápis z 1. KD - revize odvodnění	3	
09 Oznámení zhotovitele o změně	1	
10 Vzorové příčné řezy - revize odvodnění	1	
11 Výkaz výměr hlavních nových položek	1	
12 Vyjádření AD	1	
13 Vyjádření TDI	1	
14 Vyjádření investora	1	
15 Fotodokumentace	4	
16 Nesouhlasná stanoviska majitelů pozemků	7	
Počet listů celkem	21	

Změnový soupis prací SO 101.2 po změně 1													
Evidenční číslo a název stavby: 2015-096 - 2746 Libichov - Dobrovice, rekonstrukce								ZMĚNA SOUPISU PRACÍ (SO/PS)					
Číslo a název SO/PS: 101.2 Komunikace - úprava příkopů a okolních ploch								101.2					
Číslo a název rozpočtu: 101.2 Komunikace - úprava příkopů a okolních ploch								Skupina Změn: 4					
Poř. č. pol.	Kód položky	Název položky	m.j.	Množství ve Smlouvě	Množství ve Změně	Množství rozdílu	Cena za m.j. v Kč	Cena celkem ve Smlouvě v Kč	Změny záporné v Kč	Změny kladné v Kč	Cena celkem ve Změně v Kč	Rozdíl cen celkem v Kč	Podíl cen celkem v %
1	014101.	PROPLATKY ZA SKLÁDKU	M3	5 364,80	5 026,39	-338,41	98,56	528 754,59	-33 354,08	0,00	495 400,61	-33 354,08	-6,31
2	11120.	ODSTRANĚNÍ KŘOVIN	M2	40,00	40,00	0,00	108,49	4 339,60	0,00	0,00	4 339,60	0,00	0,00
3	11201.	KÁČENÍ STROMŮ D KAMENE DO 0,5M S ODSTRANĚNÍM PAŘEZŮ	KUS	11,00	11,00	0,00	6 737,62	74 113,82	0,00	0,00	74 113,82	0,00	0,00
4	11202.	KÁČENÍ STROMŮ D KAMENE DO 0,9M S ODSTRANĚNÍM PAŘEZŮ	KUS	2,00	2,00	0,00	18 157,32	36 314,64	0,00	0,00	36 314,64	0,00	0,00
5	11204.	KÁČENÍ STROMŮ D KAMENE DO 0,3M S ODSTRANĚNÍM PAŘEZŮ	KUS	6,00	6,00	0,00	2 854,92	17 129,52	0,00	0,00	17 129,52	0,00	0,00
6	12110.	SEJMUTÍ ORNICE NEBO LESNÍ PŮDY	M3	4 778,02	4 525,02	-253,00	98,87	472 402,84	-25 014,11	0,00	447 388,73	-25 014,11	-5,30
7	12273.	ODKOPÁVKY A PROKOPÁVKY OREČNÉ TR. I	M3	4 557,60	4 174,60	-383,00	204,94	934 034,54	-78 492,02	0,00	855 542,52	-78 492,02	-8,40
8	12573.	VYKOPÁVKY ZE ZEMNÍKŮ A SKLÁDEK TR. I	M3	1 745,02	1 662,52	-82,50	41,85	73 028,92	-3 452,63	0,00	69 576,29	-3 452,63	-4,73
9	12932.	ČIŠTĚNÍ PŘÍKOPŮ OD NANOŠŮ DO 0,5M3/M	M	1 600,00	1 600,00	0,00	231,55	370 480,00	0,00	0,00	370 480,00	0,00	0,00
10	13173.	MLOUBENÍ JAM ZAPAZŮ NEPAŽŮ TR. I 0,455x98ks šachet	M3	7,20	51,79	44,59	517,24	3 724,13	0,00	23 061,66	26 785,79	23 061,66	619,25
11	17120.	ULOŽENÍ SVAPANINY DO NÁSYPŮ A NA SKLÁDKY BEZ ZHUTNĚNÍ	M3	7 597,80	7 176,89	-420,91	10,46	79 473,03	-4 402,76	0,00	75 070,27	-4 402,76	-5,54
12	18214.	ÚPRAVA PLOCHŮ SROVNÁNÍM ÚZEMÍ V TL DO 0,25M	M2	11 633,44	11 083,44	-550,00	14,25	165 776,52	-7 837,50	0,00	157 939,02	-7 837,50	-4,73
13	18224.	ROZPROSTŘENÍ ORNICE VE SVAHU V TL DO 0,25M	M2	11 633,44	11 083,44	-550,00	34,92	406 239,72	-19 206,00	0,00	387 033,72	-19 206,00	-4,73
14	18242.	ZALOŽENÍ TRÁVNÍKU HYDROLOGESEM NA ORNICE	M2	11 633,44	11 083,44	-550,00	21,70	252 445,65	-11 935,00	0,00	240 510,65	-11 935,00	-4,73
15	18351.	CHEMICKÉ ODPLEVELENÍ	M2	11 633,44	11 083,44	-550,00	6,28	73 058,00	-3 454,00	0,00	69 604,00	-3 454,00	-4,73
16	18400.	PŘESAZOVÁNÍ STROMŮ	KUS	90,00	90,00	0,00	5 595,65	503 608,50	0,00	0,00	503 608,50	0,00	0,00
17	272314.	ZÁKLADY Z PROSTĚHO BETONU DO C25/30	M3	7,20	7,20	0,00	3 015,41	21 710,95	0,00	0,00	21 710,95	0,00	0,00
18	33894A.	SLOUPKY OHRADNÍ A PLOTOVÉ KOVOVÉ KOTVENÉ DO PATEK NEBO BERANĚNÉ	T	0,68	0,68	0,00	28 549,24	19 413,48	0,00	0,00	19 413,48	0,00	0,00
19	76794.	OPLOČENÍ Z PLECHU	M2	100,00	100,00	0,00	224,85	22 485,00	0,00	0,00	22 485,00	0,00	0,00
20	894171.	ŠACHTY KANALIZAČNÍ Z BETONU DÍLCŮ NA POTRUBÍ DN DO 1000MM	KUS	3,00	3,00	0,00	29 420,91	88 262,73	0,00	0,00	88 262,73	0,00	0,00
21	89516.	DRENÁŽNÍ VÝUSTĚ Z BETONU DÍLCŮ	KUS	3,00	3,00	0,00	14 929,60	44 788,80	0,00	0,00	44 788,80	0,00	0,00
22	935222.	PŘÍKOPOVÉ ŽLABY Z BETONU TVÁRNICE ŠÍŘ DO 900MM DO BETONU TL 100MM	M	2 585,00	0,00	-2 585,00	991,56	2 563 182,60	-2 563 182,60	0,00	0,00	-2 563 182,60	-100,00
23	966844.	ODSTRANĚNÍ OPLOČENÍ PLECHOVÉHO	M	50,00	50,00	0,00	242,11	12 105,50	0,00	0,00	12 105,50	0,00	0,00
24	96688.	VYBĚURÁNÍ KANALIZAČNÍ ŠACHET KOMPLETNÍCH	KUS	3,00	3,00	0,00	2 793,46	8 380,38	0,00	0,00	8 380,38	0,00	0,00
NOVÉ POLOŽKY													
101	17180.	ULOŽENÍ SVAPANINY DO NÁSYPŮ Z NAKUPOVANÝCH MATERIÁLŮ 4750x(0,8+1)/21x0,9+4750x0,6x0,3 JC podle SO 101.1 pol. 10	M3	0,00	4 702,50	4 702,50	262,37	0,00	0,00	1 233 794,93	1 233 794,93	1 233 794,93	100,00
102	21197.	ČIŠTĚNÍ ODVODŇOVACÍCH ŽEBER Z GEOTEXTILIE 4,2x4750 opláštění vřkodu na trativody JC podle SO 101.1 pol. 15	M2	0,00	19 950,00	19 950,00	50,72	0,00	0,00	1 011 864,00	1 011 864,00	1 011 864,00	100,00
103	21265.	TRATIVODY KOMPLET Z TRUB Z PLAST HMOT DN DO 300MM 4750 rozsah dle schválené RD5 JC podle OTSKP 2019	M	0,00	4 750,00	4 750,00	1 040,00	0,00	0,00	4 940 000,00	4 940 000,00	4 940 000,00	100,00
104	386325.	KOMPLETNÍ KONSTRUKCE JÍMEK ZE ŽELEZOBETONU C30/37 JC podle SO 102.1 pol. 8	M3	0,00	2,44	2,44	3 535,02	0,00	0,00	8 618,38	8 618,38	8 618,38	100,00
105	386365.	VÝZTUŽ KOMPLETNÍCH KONSTRUKCÍ JÍMEK Z OCELI 10S05, 85008 JC podle SO 102.1 pol. 9	T	0,00	0,54	0,54	34 259,09	0,00	0,00	18 362,87	18 362,87	18 362,87	100,00
106	465512.	DLAŽBY Z LOMOVÉHO KAMENE NA MC JC podle SO 102.1 pol. 12	M3	0,00	6,60	6,60	7 306,59	0,00	0,00	48 223,49	48 223,49	48 223,49	100,00
107	711111.	IZOLACE BĚŽNÝCH KONSTRUKCÍ PROTI ZEMNÍ VLHKOSTI ASFALTOVÝMI NÁTĚRY JC podle SO 102.1 pol. 16	M2	0,00	9,00	9,00	131,33	0,00	0,00	1 181,97	1 181,97	1 181,97	100,00
108	895811.	DRENÁŽNÍ ŠACHTICE NORMÁLNÍ Z PLAST DÍLCŮ ŠN 60 JC podle OTSKP 2019	KUS	0,00	98,00	98,00	4 620,00	0,00	0,00	452 760,00	452 760,00	452 760,00	100,00
Celkem								6 775 253,56	-2 750 330,70	7 737 867,30	11 762 790,16	4 987 536,60	

III/2746 LIBICHOV - DOBROVICE

Kontrolní den

číslo 1 konaný dne 6.05.2020

Účastníci

Seznam účastníků je uveden v příloze Prezenční listina

1. Kontrola úkolů z minulého KD

Úkol číslo	Název	Skutečný stav plnění úkolu	Splněno
	<i>nestanoveny</i>		

2. Zpráva zhotovitele o průběhu výstavby

a) plnění věcného harmonogramu	
b) popis provedených prací	<i>DIO – úplná uzavírka sil. III/2746 označení objízdných tras</i> <i>Km 0,0 – 0,8 provedeno odfrézování celého úseku a sejmutí krajnic, očištění povrchu, postřiky, pokládka ACP, ACL a ACO</i> <i>Km 0,800 – 2,300 byla zahájena skrývka ornice</i> <i>Most SO 201 - prováděny bourací práce vč. sond na ověření tloušťky betonové desky. Zároveň probíhají práce na odláždění pod mostem.</i>
c) finanční plnění	
d) předávání RDS	<i>Termín: Do konce května 2020</i>
e) fotodokumentace	<i>prováděna průběžně zhotovitelem a TDI</i>

3. Kontrola kvality

zpráva o hodnocení kvality za uplynulé období	<i>Kvalita dosud prováděných prací – celkově bez připomínek</i>
-----------------------------------------------	-----------------------------------------------------------------

4. BOZP

viz průběžné samostatné zápisy koordinátora BOZP

5. Různé

- Dne 1. 5. 2020 - Předání staveniště (viz samostatný zápis) a zahájeny stavební práce*
- Předány KZP pro: HAV, postřiky, RS, vrstvy ŠD a pláň/AZ
Nutné doplnit KZP: odvodnění, svodidla, pro most SO 201, VDZ*
- TDI zaslal stavebnímu úřadu MB Oznámení o zahájení stavby III/2746 Libochov - Dobrovice*
- TDI zaslal Oznámení o zahájení stavby oprávněné archeologické organizaci Syrakus*
- Postup prací na SO 101 od km 0,8 – KÚ bude probíhat dle objednatelům požadované změny (revize) odvodnění.*
- Objednatel a TDI berou na vědomí použití navržených drenážních trubek DN 250 vč. revizních šachet, v rámci požadované změny odvodnění, od výrobce f. REHAU.*

STRABAG a.s.
Odštepny závod Praha
Oblast BENÁTKY
Provozní jednotka Praha východ

STRABAG



Bc. Marek Hanuš, MPA
Investiční technik
tel.:
e-mail:

Vyřizuje:
Marek Rež
Vedoucí provozní jednotky Praha východ
Tel.
Mobil

Naše značka:
FBFV

12.5.2020

Věc: Oznámení o nepředvídatelné změně na akci III/2746 Libichov – Dobrovice, rekonstrukce

Vážený pane Hanuši,

dovolujeme si Vám zaslat oznámení nepředvídatelné změny vzniklé při zahájení výše jmenované stavby.

Z důvodu aktuálně vzniklých majetkoprávních skutečností je nutné provést změnu odvodnění komunikace oproti PD, při zachování podstaty odvodu vody z podloží do vodotečí.

Otevřené dlážděné příkopy budou nahrazeny nově navrženým drenážním systémem odvodnění uvedeným v předloženém návrhu vzorových příčných řezů.

Změna převážně akceptuje stávající prostorové umístění komunikace včetně příkopů.

Nové technické řešení bude zpracováno v RDS včetně nového srovnávacího rozpočtu, který bude součástí ZBV. Výhledový dopad na cenu díla je předpokládán po odečtech a přípočtech v nárůstu do 6 % z ceny díla.

S pozdravem

Marek Rež

Vedoucí provozní jednotky Praha východ

Nové hlavní položky k ZBV č.1 na stavbě III/2746 Libichov - Dobruška, rekonstrukce

Položky odpovídají rozsahem a parametry schválené RDS

Poř. č. pol.	Kód položky	Název položky	m.j.	Množství	j.c. dle SoD nebo OTSKP	cena celkem
101	17180.	ULOŽENÍ SYPANINY DO NÁSPŮ Z NAKUPOVANÝCH MATERIÁLŮ	M3	4 702,50	262,37	1 233 794,93
		4750x((0,8+1)/2)x0,9 (drcené kamenivo HDK 32/63) + 4750x0,6x0,3 (těžené kamenivo - kačírek)				
		JC dle SO 101.1 pol. 10				
102	21197.	OPLÁŠTĚNÍ ODVODŇOVACÍCH ŽEBER Z GEOTEXILIE	M2	19 950,00	50,72	1 011 864,00
		rozsah dle schválené RDS = 4,2x4750				
		JC dle SO 101.1 pol. 15				
103	21265.	TRATIVODY KOMPLET Z TRUB Z PLAST HMOT DN DO 300MM	M	4 750,00	1 040,00	4 940 000,00
		rozsah dle schválené RDS = 4750				
		OTSKP 2019				

Za zhotovitele: Marek Řež

Za autorský dozor: Ing. Jan Adamů

Za technický dozor investora: Ing. Jiří Heráf

odělení: projekční
vedoucí oddělení: Ing. Jan Adamů
telefon: +420 376 700 669
e-mail: j.adamu@crproject.cz
vyřizuje: Ing. Jan Adamů
telefon:
e-mail:
datum: 01.06.2020
obj. č.: P2015 096/požadav/01
č. zakázky: 2015 096

adresát:

Krajská správa a údržba silnic Středočeského kraje, p.o.

jméno:

Mgr. Zdeněk Dvořák, MPA

adresa:

Zborovská 11, 150 21 Praha 5**Věc: Vyjádření autorského dozoru č. 1****Akce: III/2746 LIBICHOV - DOBROVICE, REKONSTRUKCE**

Dne 26.05.2020 autorský dozor obdržel oznámení zhotovitele ve věci změny odvodnění komunikace.

Z důvodu problematických majetkových vztahů, které nyní není možné vyřešit, došlo na základě požadavku investora ke změně způsobu odvodnění tělesa komunikace, která byla zahrnuta do realizační dokumentace stavby. Odvodnění tělesa komunikace je nezbytnou součástí navržené stavby a bez něj by nebylo možné dílo realizovat. Silniční příkopy byly nahrazeny novým odvodňovacím systémem - podélnou drenáží po obou stranách komunikace, která bude svedena do přílehlých vodotečí. Podélná drenáž bude umístěna min. 0,2 m pod úroveň silniční pláň, polohově zhruba v místech stávajících silničních příkopů. Drenáž je navržena z plastových trub poloperforovaných průměru DN 250 o kruhové pevnosti SN 4. Na podélné drenáži budou umístěny revizní šachtice průměru DN 400 po cca 50 m. Zásyp rýhy podélné drenáže bude proveden z propustného štěrku frakce 32/63. Drenáž bude po obvodu opatřena netkanou filtrační geotextilií s hodnotou CBR min. 2,5 kN. Ozelenění svahu v šířce 0,5 m nad drenáží bude vynecháno a zasypáno plaveným říčním kamenivem (kačirkem). Nátok do podélné drenáže ve staničení km 2,380 bude proveden pomocí dlážděného kaliště z lomového kamene do betonu hloubky min. 0,5 m, s ocelovým roštem opatřeným protikorozní ochranou žárovým zinkováním. Dále dojde z důvodu změny způsobu odvodnění k vypuštění železobetonových trubních propustků o průměru DN 600 ve staničení km 2,430 a km 2,940.

Autorský dozor souhlasí s výše popsanými změnami bez připomínek.

V Mladé Boleslavi, 01.06.2020

III/2746 Libichov – Dobrovice

Věc: vyjádření TDI k ZBV

Na stavbě došlo ke změně původně navrženému způsobu odvodnění tělesa komunikace, kdy se počítalo s využitím a úpravou stávajících silničních příkopů tj. jejich pročistění, rozšíření a prohloubení.

Změna spočívá v náhradě příkopů podélnou drenáží z perforovaných trub DN 250, umístěnou v poloze stávajících příkopů.

Důvodem změny byl požadavek objednatele uplatněný pro vyřešení sporů s vlastníky okolních pozemků před zahájením stavby, ohledně odvodnění.

Soukromé pozemky lemují stavbu, z větší části rovnoběžně, v proměnných šířkách (i např. cca 3 m). Navrhované drenážní prvky pro daný účel splňují veškeré technické i kvalitativní požadavky.

TDI s uvedenou změnou odvodnění souhlasí.

Ing. Jiří HERÁF – pověřený TDI stavby

V Říčanech

01. 05. 2020

Evidenční číslo: 29228/2020-KSÚS

Číslo jednací: 358/20/KSUS/OI/S-OI

Vážený pan
Marek Rež
Vedoucí provozní jednotky Praha
východ
STRABAG, a.s.
Boženy Němcové 756,
294 71 Benátky nad Jizerou

Věc: III/2746 Libichov- Dobrovice, rekonstrukce- změna během výstavby

Vážený pane vedoucí,

Krajská správa a údržba silnic Středočeského kraje, p. o. (dále jen KSÚS), jako investor akce **III/2746 Libichov- Dobrovice, rekonstrukce** je seznámena s majetkoprávními problémy, které jsou příčinou změny odvodnění oproti PD. KSÚS bere na vědomí, že odvodněním dle PD by bylo zasaženo do pozemků, které nejsou majetkoprávně vyřešeny, a proto souhlasí s navrženým technickým řešením, viz příloha tohoto dopis. Zároveň KSÚS žádá zhotovitele společnost STRABAG a.s. o vypracování Změnových listů, a to v souladu se směrnicí KSÚS, která je nedílnou součástí Smlouvy o dílo.

Navýšení ceny oproti SoD bude podrobena podrobné kontrole supervizorem.

S pozdravem

Mgr. Zdeněk Dvořák, MPA
Ředitel KSÚS









Vyjádření vlastníků dotčených pozemků – akce: III/2746 Libichov – Dobrovice, rekonstrukce

Katastrální území Libichov 682799

LV č.	Vlastník (správa nemovitosti)	Adresa	KN (PK) p. č. kat.	Druh pozemku	Trvalý zábor (m ²)	Souhlas/ nesouhlas	Vyjádření vlastníka – důvod	Kontakt
154	Kredba František	3/4	62	orná půda	31	Nereagoval		

Katastrální území Němčice 702943

LV č.	Vlastník (správa nemovitosti)	Adresa	KN (PK) p. č. kat.	Druh pozemku	Trvalý zábor (m ²)	Souhlas/ Nesouhlas	Vyjádření vlastníka – důvod	Kontakt
44	Horák Bořivoj		131/7 50/8	orná půda orná půda	373 120	Nereagoval		
51	Hložek Václav 1/2 Šulcová Jaroslava Mgr. 1/2		90/20	orná půda	105	Nesouhlas Nesouhlas	výměna pozemku	
68	Soukupová Jiřina Václav Šulc		112/3	Orná půda	16	Nesouhlas Nesouhlas		
37	Bernard Zdeněk		103/1	Orná půda	158	Nesouhlas		
29	Hanzlík Václav		90/21	orná půda	29			
64	Lišková Zdeňka		90/17	orná půda	27	Nereagovala		
85	Sládková Aneta		50/9	orná půda	101	Nereagovala		
138	Kredba František 3/4 Kredba Josef PharmDr .1/4		46	orná půda	87	Nereagoval		
174	Tanečková Martina		47	orná půda	44	Nereagovala		

Katastrální území Dobrovice 627470

LV č.	Vlastník (správa nemovitosti)	Adresa	KN (PK) p. č. kat.	Druh pozemku	Trvalý zábor (m ²)	Souhlas/ Nesouhlas	Vyjádření vlastníka – důvod	Kontakt
880	AGRO, družstvo služeb Luštěnice		1740 1748/1	zahrada zahrada	252 138	nereagovali		
461	Hála Jaroslav 1/3 Hála Milan 1/3 Hála Miroslav 1/3		1805/9	ostatní plocha	155	Nereagoval Nereagoval Nereagoval		
1350	Sládečková Aneta		1776/1	ostatní plocha	59	Nereagovala		
459	Svárovská Marie 1/2 Svárovský František 1/4		1769/5	ostatní plocha	229	Nereagovala Nereagoval		
1350	Sládečková Aneta		1765/12	ostatní plocha	20	Nereagovala		

VYJÁDŘENÍ SPOLUVLASTNÍKA POZEMKU PARC.Č. 90/20 V K.Ú. NĚMČICE U LUŠTĚNIC

 SPOLUVLASTNÍK:
Václav Hložek

 ZHOTOVITEL PD:
CR PROJECT S.R.O.
 Pod Borkem 319
 293 01 Mladá Boleslav

 PŘEDMĚT DÍLA:
PROJEKTOVÁ DOKUMENTACE PRO ÚZEMNÍ ŘÍZENÍ NA AKCI:
„III/2746 LIBICHOV - DOBROVICE, REKONSTRUKCE“
PŘEDMĚT VYJÁDŘENÍ:

V rámci vyhotovení projektové dokumentace pro územní řízení na výše uvedenou akci Vás žádáme o vyjádření souhlasného či nesouhlasného stanoviska s opravou a rozšířením stávající komunikace III/2746 ve vašem pozemku.

Zábor pozemku:

- p.č. 90/20, k.ú. Němčice u Luštěnic, celkový zábor cca 105 m² (orná půda)

VYJÁDŘENÍ:

S opravou a rozšířením stávající silnice III/2746 na výše uvedeném pozemku a vynětím půdy ze zemědělského půdního fondu (veškeré poplatky s vynětím půdy ze ZPF bude hradit investor stavby) - viz přiložená situace

souhlasím / nesouhlasím / *

ODŮVODNĚNÍ /:**

.....
NEsouhlasím s prodejem, ale požádám o výměnu za jiný pozemek v odpovídající kvalitě.

 V Libichově dne *4. 10. 2016*
POZN.:

* ... NEHODÍCÍ SE ŠKRTNĚTE

** V PŘÍPADĚ Kladného stanoviska není nutné vyplňovat

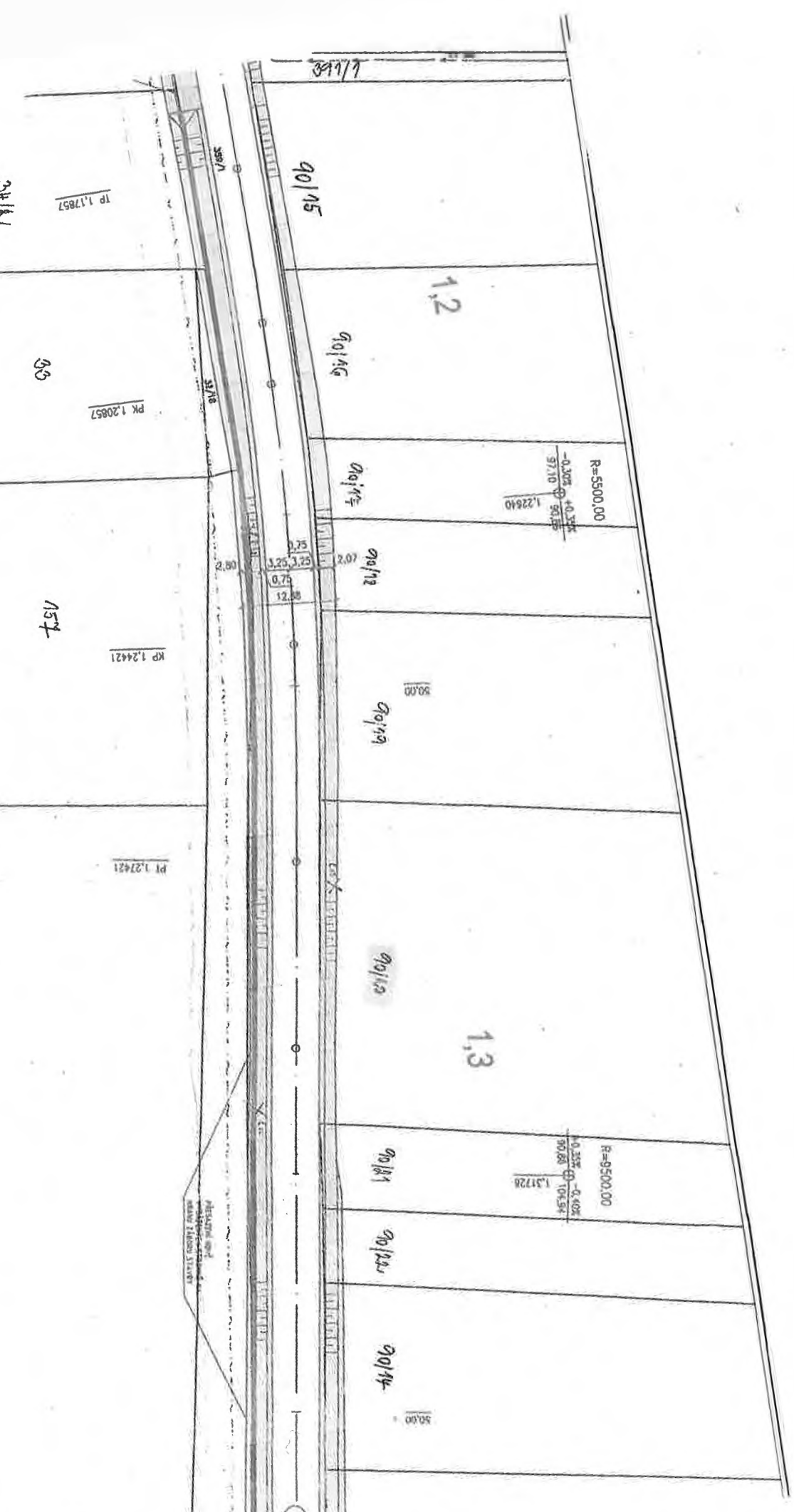

90/15

1.2

90/16

R=5500.00
 $\frac{-0.305^\circ}{57.10} \text{ @ } 50.00$
 1.22840

90/17

90/18

90/19

50.00

90/20

1.3

R=9500.00
 $\frac{-0.355^\circ}{57.10} \text{ @ } 104.54$
 1.31728

90/21

90/22

90/23

50.00

TP 1.17857

PK 1.20857

KP 1.24421

PI 1.27421

50

157

MEASURED AND
 MARKED THROUGH STATION

VYJÁDRĚNÍ SPOLUVLASTNÍKA POZEMKU PARC.Č. 90/20 V K.Ú. NĚMČICE U LUŠTĚNIC

SPOLUVLASTNÍK:
Mgr. Jaroslava Šulcová

ZHOTOVITEL PD:
CR PROJECT S.R.O.
Pod Borkem 319
293 01 Mladá Boleslav

PŘEDMĚT DÍLA:
PROJEKTOVÁ DOKUMENTACE PRO ÚZEMNÍ ŘÍZENÍ NA AKCI:

„III/2746 LIBICHOV - DOBROVICE, REKONSTRUKCE“

PŘEDMĚT VYJÁDRĚNÍ:

V rámci vyhotovení projektové dokumentace pro územní řízení na výše uvedenou akci Vás žádáme o vyjádření souhlasného či nesouhlasného stanoviska s opravou a rozšířením stávající komunikace III/2746 ve vašem pozemku.

Zábor pozemku:

- p.č. 90/20, k.ú. Němčice u Luštěnic, celkový zábor cca 105 m² (orná půda)

VYJÁDRĚNÍ:

S opravou a rozšířením stávající silnice III/2746 na výše uvedeném pozemku a vynětím půdy ze zemědělského půdního fondu (veškeré poplatky s vynětím půdy ze ZPF bude hradit investor stavby) - viz přiložená situace

souhlasím / nesouhlasím /*

ODŮVODNĚNÍ /:**

nesouhlasím a prodávám pozemek p.č. 90/20 k.ú. Němčice u Luštěnic, na vytknutí obvodu Libichov jsem již pozemek v roce 2004 prodala. Souhlasím a vyjádřenou pozemku - omd' p'idei.

V Libichově dne 4. října 2016

POZN.:

- * ... NEHODÍCI SE ŠKRTNĚTE
- ** V PŘÍPADĚ Kladného stanoviska není nutné vyplňovat

<p>9/0/14</p> <p>00.00</p>	<p>9/0/15</p>	<p>9/0/16</p> <p>1,317.26</p> <p>30.88</p> <p>104.94</p> <p>0.35%</p> <p>0.40%</p> <p>R=9500.00</p>	<p>9/0/17</p> <p>1,3</p>
----------------------------	---------------	-----------------------------------------------------------------------------------------------------	--------------------------

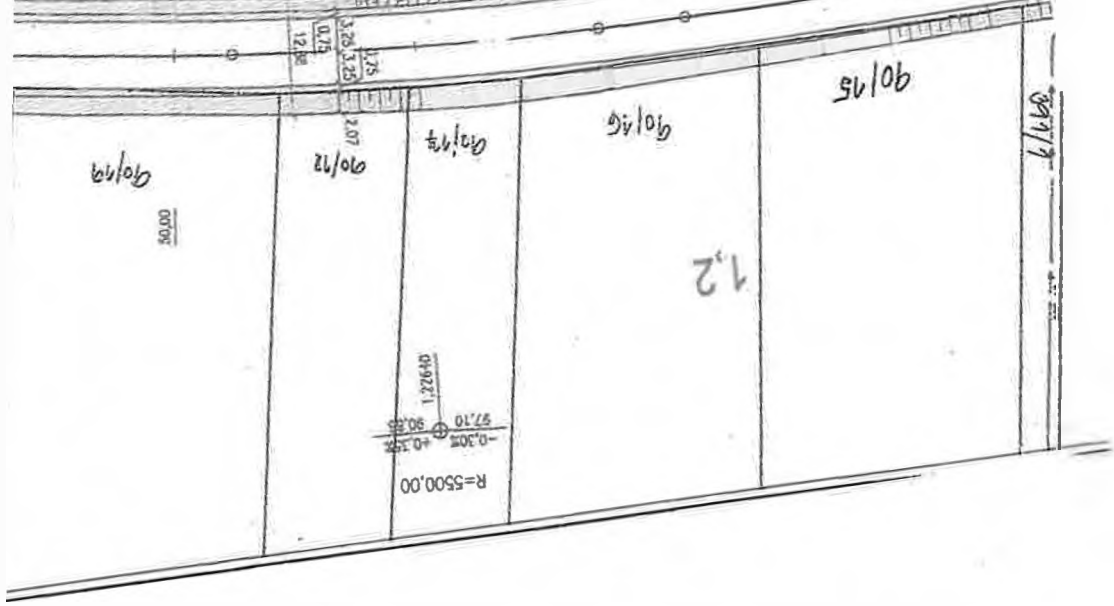

VYJÁDRĚNÍ SPOLUVLASTNÍKA POZEMKU PARC.Č. 112/3 V K.Ú. NĚMČICE U LUŠTĚNIC

 VLASTNÍK:
 Jiřina Soukupová

 ZHOTOVITEL PD:
 CR PROJECT S.R.O.
 Pod Borkem 319
 293 01 Mladá Boleslav

PŘEDMĚT DÍLA:

PROJEKTOVÁ DOKUMENTACE PRO ÚZEMNÍ ŘÍZENÍ NA AKCI:
„III/2746 LIBICHOV - DOBROVICE, REKONSTRUKCE“
PŘEDMĚT VYJÁDRĚNÍ:

V rámci vyhotovení projektové dokumentace pro územní řízení na výše uvedenou akci Vás žádáme o vyjádření souhlasného či nesouhlasného stanoviska s opravou a rozšířením stávající komunikace III/2746 ve vašem pozemku.

Zábor pozemku:

- p.č. 112/3, k.ú. Němčice u Luštěnic, celkový zábor cca 16 m² (orná půda) - spoluvlastnický podíl 7/960

VYJÁDRĚNÍ:

S opravou a rozšířením stávající silnice III/2746 na výše uvedeném pozemku a vynětím půdy ze zemědělského půdního fondu (veškeré poplatky s vynětím půdy ze ZPF bude hradit investor stavby) - viz příložená situace

souhlasím / nesouhlasím /*

ODŮVODNĚNÍ /*:

Nemohu vyhovět vaší žádosti o pronajmutí pozemky, protože je ho dlouhodobě pronajímám. Nemíním to měnit.

Platí dne

POZN.:

* ... NEHODÍCI SE ŠKRTNĚTE

** ... V PŘÍPADĚ Kladného stanoviska není nutné vyplňovat

VYJÁDRĚNÍ SPOLUVLASTNÍKA POZEMKU PARC.Č. 112/3 V K.Ú. NĚMČICE U LUŠTĚNIC

 VLASTNÍK:
 Václav Šulc

 ZHOTOVITEL PD:
 CR PROJECT S.R.O.
 Pod Borkem 319
 293 01 Mladá Boleslav

PŘEDMĚT DÍLA:

PROJEKTOVÁ DOKUMENTACE PRO ÚZEMNÍ ŘÍZENÍ NA AKCI:
„III/2746 LIBICHOV - DOBROVICE, REKONSTRUKCE“

PŘEDMĚT VYJÁDRĚNÍ:

V rámci vyhotovení projektové dokumentace pro územní řízení na výše uvedenou akci Vás žádáme o vyjádření souhlasného či nesouhlasného stanoviska s opravou a rozšířením stávající komunikace III/2746 ve vašem pozemku.

Zábor pozemku:

- p.č. 112/3, k.ú. Němčice u Luštěnic, celkový zábor cca 16 m² (orná půda) - spoluvlastnický podíl 7/960

VYJÁDRĚNÍ:

S opravou a rozšířením stávající silnice III/2746 na výše uvedeném pozemku a vynětím půdy ze zemědělského půdního fondu (veškeré poplatky s vynětím půdy ze ZPF bude hradit investor stavby) - viz příložená situace

~~souhlasím~~ / nesouhlasím /*

ODŮVODNĚNÍ /**:

V současné době je zmiňovaný pozemek v pronájmu u ZD Luštěnice. Zatím bych pozemek nechal v pronájmu i nadále.

V Luštěnicích dne 10.5.2016

POZN.:

- * ... NEHODÍČI SE ŠKRTNĚTE
- ** V PŘÍPADĚ Kladného stanoviska není nutné vyplňovat

VYJÁDRĚNÍ SPOLUVLASTNÍKŮ POZEMKU PARC.Č. 103/1 V K.Ú. NĚMČICE U LUŠTĚNIC

SPOLUVLASTNÍCI:
Zdeněk Bernard a Zdeněk Bernard

ZHOTOVITEL PD:
CR PROJECT S.R.O.
Pod Borkem 319
293 01 Mladá Boleslav

PŘEDMĚT DÍLA:
PROJEKTOVÁ DOKUMENTACE PRO ÚZEMNÍ ŘÍZENÍ NA AKCI:

„III/2746 LIBICHOV - DOBROVICE, REKONSTRUKCE“

PŘEDMĚT VYJÁDRĚNÍ:

V rámci vyhotovení projektové dokumentace pro územní řízení na výše uvedenou akci Vás žádáme o vyjádření souhlasného či nesouhlasného stanoviska s opravou a rozšířením stávající komunikace III/2746 ve vašem pozemku.

Zábor pozemku:

- p.č. 103/1, k.ú. Němčice u Luštěnic, celkový zábor cca 158 m² (orná půda)

VYJÁDRĚNÍ:

S opravou a rozšířením stávající silnice III/2746 na výše uvedeném pozemku a vynětím půdy ze zemědělského půdního fondu (veškeré poplatky s vynětím půdy ze ZPF bude hradit investor stavby) - viz příložená situace

~~souhlasím~~ / nesouhlasím /*

ODŮVODNĚNÍ /**:

NEVIDÍME DŮVOD KE ZNEHDNOCENÍ ORNĚ PŮDY
A K JEJÍMU ODPRODEJI ZA NAVRHOVANÝCH
PODMÍNEK

V Nymburce dne 20. 10. 2016

POZN.:

* ... NEHODÍ SE ŠKRTNĚTE

** V PŘÍPADĚ Kladného stanoviska není nutné vyplňovat

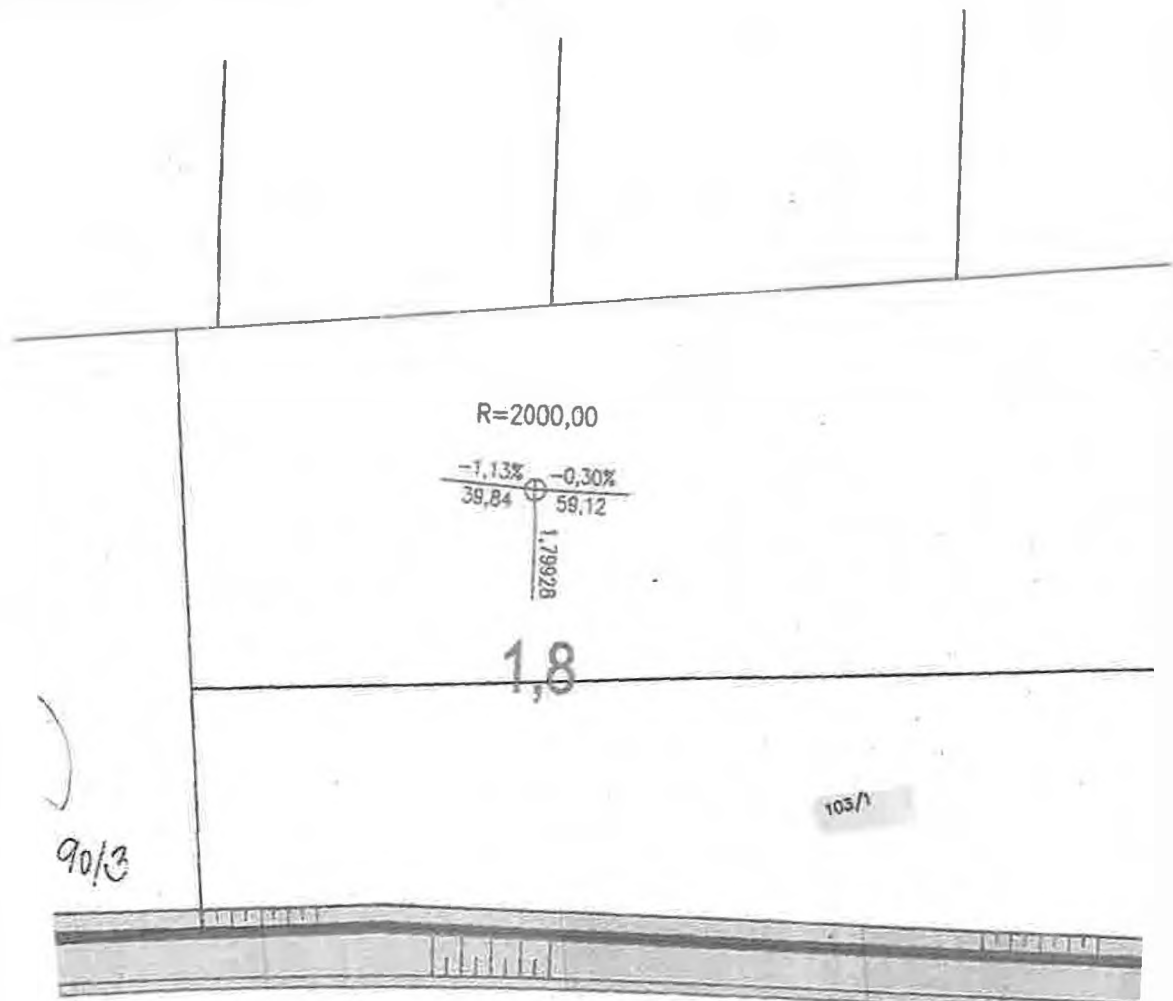

$R=2000,00$

$-1,13\%$ $-0,30\%$
 $39,84$ $59,12$

$1,79928$

$1,8$

$90/3$

$105/1$

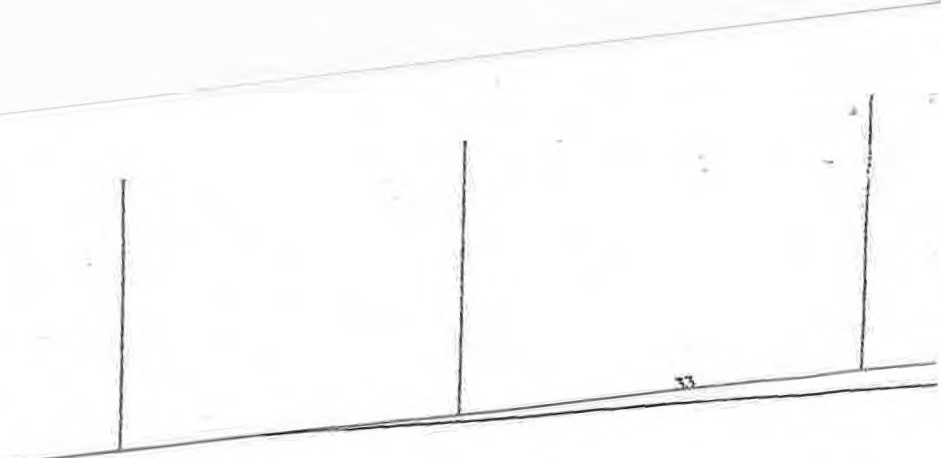

102

R=7000,00

-0,30%	+0,30%
59,12	87,94

1,85840

1,9

103/2

50,00