

---

**DODATEK Č. 1  
KE SMLouvĚ O DíLO**

**„Vybudování Kongresového centra v budově parkovacího domu“**

---

Číslo Objednatele      0002/2020/1/2020  
Číslo Zhotovitele      I 1/2020/224

**TENTO DODATEK Č. 1** (dále jen „**Dodatek**“) **KE SMLOUVĚ O DÍLO** uzavřené dne 16. 1. 2020,  
(dále jen „**Smlouva**“) je uzavřen

MEZI SMLUVNÍMI STRANAMI, KTERÝMI JSOU:

**Galerie Středočeského kraje, příspěvková organizace**

Sídlo: Barborská 51 – 53, 284 01 Kutná Hora  
Zastoupený: Janou Šorfovou, ředitelkou příspěvkové organizace  
IČ: 000 69 922  
Bankovní spojení: 

DÁLE JEN „**Objednatel**“  
NA STRANĚ JEDNÉ,

a

**POZIMOS, a. s.**

se sídlem K Pasekám 3663, 760 01 Zlín  
zapsaný v obchodním rejstříku vedeném Krajským soudem v Brně v oddíle B, vložka 2  
jednající Ing. Jiří Havlík, předseda představenstva  
IČO: 00147389 DIČ: CZ00147389  
Bankovní spojení: 

DÁLE JEN „**Zhotovitel**“  
NA STRANĚ DRUHÉ,

OBJEDNATEL A ZHOTOVITEL SPOLEČNĚ JEN „**Smluvní strany**“  
NEBO JEDNOTLIVĚ „**Smluvní strana**“.

## Článek I. Předmět Dodatku

1. V rámci provádění prací na díle „Vybudování Kongresového centra v budově parkovacího domu“ byly zjištěny skutečnosti, které je nutné zohlednit změnou v projektu formou změnových listů. Detailní popisy změn jsou součástí změnového listu, který je nedílnou součástí tohoto dodatku.

2. Smluvní strany se dohodly na následujících změnách Smlouvy:

- a) Vzhledem k zjištěným skutečnostem v průběhu realizace stavebních prací, popsanych ve Změnových listech č. 1, 2, 3, 5, 6 a 7 který tvoří přílohu tohoto Dodatku, se původní znění čl. I., odst. 1.1. ruší a nahrazuje se tímto novým zněním:

*Zhotovitel se zavazuje k provedení díla – stavby „Vybudování Kongresového centra v budově parkovacího domu“ podle prováděcí projektové dokumentace vč. výkazu výměr, kterou vypracovala společnost Atelier MI architektu s. r. o., Markétská 1/28, 169 00 Praha 6 v rozsahu specifikovaném v oceněném výkazu výměr (položkovém rozpočtu), který tvoří přílohu č. 3 této smlouvy a byl součástí nabídky zhotovitele podané v rámci zadávacího na výběr zhotovitele předmětu díla., ve znění Změnových listů číslo 1, 2, 3, 5, 6 a 7. Součástí provedení díla je i vypracování nezbytné výrobní a dílenské dokumentace.*

*Místem plnění předmětu plnění díla je Barborská 51-23, 284 01 Kutná Hora*

- b) Vzhledem k zjištěným skutečnostem v průběhu realizace stavebních prací, popsanych ve Změnových listech č. 1, 2, 3, 5, 6 a 7, které tvoří přílohu tohoto Dodatku, se původní znění čl. III., bod. 3.1. ruší a nahrazuje se tímto novým zněním:

*„Cena za dílo dle článku I. smlouvy je sjednána dohodou na základě nabídkové ceny zhotovitele dohodou smluvních stran v souladu se zákonem č. 526/1990 Sb., o cenách, ve znění pozdějších předpisů, v celkové výši 27 834 853,68 Kč bez DPH, a to jako cena nejvýše přípustná.*

*K této ceně za dílo bude zhotovitelem účtována v souladu se zákonem č. 235/2004 Sb., o dani z přidané hodnoty, v platném znění, DPH ve výši 5 845 319,27 Kč.“*

*Celková cena za dílo včetně DPH činí 33 680 172,95 Kč.*

*Nedílnou součástí smlouvy je oceněný výkaz výměr uvedený v příloze č. 3, ve znění Změnových listů číslo 1, 2, 3, 5, 6 a 7, které tvoří přílohu č. 1 k Dodatku č. 1. Celkové ceny položek (a jejich kalkulací s oceněným množstvím či rozsahem dané položky stanovené jednotkové ceny daných položek) uvedené v oceněném výkazu výměr jsou pevné a platné po celou dobu realizace díla. Jednotlivé položky oceněného výkazu výměr v sobě zahrnují i práce a dodávky tam výslovně nepojmenované, jejichž provedení či dodání je pro řádnou realizaci a dokončení dané položky oceněného výkazu výměr při odborné péči zhotovitele nutno předvídat a v odborných kruzích jsou považovány za její součást.“*

- c) Vzhledem k zjištěným skutečnostem v průběhu realizace stavebních prací, popsanych ve Změnových listech č. 1, 2, 3, 5, 6 a 7, které tvoří přílohu tohoto Dodatku a nezbytného

zpracování aktualizace projektové dokumentace, se původní znění čl. II., bod. 2.1. ruší a nahrazuje se tímto novým zněním:

*„Zhotovitel provede (tj. dokončí a předá ) dílo specifikované v článku I. Odst. 1.1 a 1.4 smlouvy v termínu do 43 týdnů od protokolárního předání staveniště a v souladu s Přílohou č. 1 – Finanční a časový harmonogram stavby (dále také „FHS“). Doba plnění předmětu smlouvy se přiměřeně prodlužuje o dobu, po kterou z důvodů na straně objednatele nemohl zhotovitel začít s plněním dle této smlouvy, a to zejména z důvodu pozdějšího podpisu smlouvy oproti předpokládané době počátku plnění uvedené v zadávacím řízení veřejné zakázky dle čl. I odst. 1.9. této smlouvy.“*

### 3. Rekapitulace změny ceny díla dle Smlouvy s ohledem na tento Dodatek.

Původní cena za dílo dle Smlouvy činila 23.994.005,00 Kč bez DPH, tedy 29.032.746,00 Kč s DPH. Dodatkem č. 1 byla cena navýšena o 3.840.848,68 Kč bez DPH. Nová cena za dílo dle Smlouvy ve znění tohoto Dodatku činí 27.834.853,68 Kč bez DPH, tedy 33.680.172,95 Kč s DPH.

	<b>cena bez DPH</b>	<b>DPH 21%</b>	<b>cena vč. DPH</b>
Smlouva o dílo	23 994 005,00 Kč	5 038 741 Kč	29 032 746,00 Kč
Dodatek č. 1	3 840 848,68 Kč		
<b>Celková nová cena díla</b>	<b>27 834 853,68 Kč</b>	<b>5 845 319,27 Kč</b>	<b>33 680 172,95 Kč</b>

## Článek II.

1. Ostatní ujednání Smlouvy zůstávají nezměněna.
2. Tento Dodatek se uzavírá v souladu s § 222, odst. 4 zákona č. 134/2016 Sb., o zadávání veřejných zakázek pro změnový list č. 7, dle odst. 5 zákona č. 134/2016 Sb., o zadávání veřejných zakázek pro změnový list č. 5 a 6 a dle odst. 6 zákona č. 134/2016 Sb., o zadávání veřejných zakázek pro změnový list č. 1, 2 a 3.
3. Tato smlouva je vyhotovena v elektronickém originále, přičemž každá ze smluvních stran obdrží originál.
4. Tento Dodatek nabývá platnost dnem podpisu, účinnosti nabývá dnem zveřejnění v registru smluv, které provede Objednatel. Uzavření tohoto Dodatku bylo schváleno Usnesením č. 2020/RK ze dne 13.07.2020.

Přílohy:

- 1) Změnový list č. 1, 2, 3, 5, 6 a 7

V ..... dne.....

V ..... dne.....

Zhotovitel  
**POZIMOS, a. s.**

Objednatel  
**Galerie Středočeského kraje, příspěvková  
organizace**

---

Ing. Jiří Havlík  
předseda představenstva

---

Jana Šorfová  
ředitelka p.o.

Jiří  
Havlík,  
Ing.  Digitálně  
podepsal Jiří  
Havlík, Ing.  
Datum:  
2020.08.03  
14:09:48 +02'00'

Jana  
Šorfová,  
MBA  Digitálně podepsal  
Jana Šorfová, MBA  
Datum: 2020.08.04  
07:30:37 +02'00'

**Příloha č. 2**  
**FORMULÁŘ PRO OHLÁŠENÍ ZMĚN STAVBY - ZL 01**  
„Vybudování Kongresového centra v budově parkovacího domu“

**Určeno:** Galerie Středočeského kraje GASK, příspěvková organizace  
Technická správa

**Číslo SoD:** Č. SML0002/2020 (I 1/2020/224)

**Termín plnění:** 6.2.2020 - 17.9.2020

**Celková cena díla:** 23 994 005,00 Kč bez DPH

**Zhotovitel:** POZIMOS, a. s.

**IČO:** 147389

**Oprávněná osoba:**



**Telefonní spojení:**

**Popis předmětu informace:** Způsob založení vestaveb podél štítových stěn předmětného objektu, otlučení vlhkých omítek v interiéru budovy.

**Popis problému:**

Po odkrytí stávajících konstrukcí ( vnitřní drenážní chodníček) nebyly v místě založení předmětných konstrukcí zastíženy základové konstrukce předpokládané dle DPS, na kterých měly být stěny založeny. Vzhledem k uvedenému je třeba provést prohloubení rýh do úrovně pro základovou spáru určenou statikem projektanta, rozm. 500/1000mm. Dále je třeba vybetonovat nový souběžný základový pás, který ponese příslušné vestavby a konstrukci změny štítové zdi vzhledem k jejímu vybočení.

Na základě návrhu technického řešení předaného objednatelem, předkládáme Změnový list č. 1, který vyčísluje náklady na provedení dodatečného založení vestaveb podél štítových stěn s odečtem opravy povrchu zdi pilířů.

vícepráce ZL 1.0.

Dle zjištěného skutečného stavu stávajících vnitřních omítek, požaduje objednatel otlučení vlhkých omítek v rozsahu cca 124, 0 m2.

vícepráce ZL 1.0.

Dle zjištěného skutečného stavu zdiva a jeho povrchu se nebude provádět oprava povrchu zdi pilířů cihelných

méněpráce ZL 1.1.

**Čeho se zhotovitel domáhá:**

Odsouhlasení změny technického řešení a navýšení ceny díla dle změnového listu a odsouhlasení prodloužení termínu výstavby o 21 dní.

**Nejzazší termín pro uzavření dohody o změně v realizaci díla:** 30.6.2020

**Datum, podpis oprávněné osoby** 5.6.2020  
**Ing. Radim Babík**

**Ing. Radim Babík**  
Digitálně podepsal Ing. Radim Babík  
Datum: 2020.06.05 12:15:05 +02'00'

**Datum, potvrzení převzetí podatelny objednatelem:**



Zhotovitel/dodavatel:

Firma

**POZIMOS, a. s., Ing. Radim Babík**

Datum

**5.6.2020**

Schválí:

TDS

**STIS Stavební a inženýrská společnost, s. r. o., Ing. Jirí Franěk**

Datum

**5.6.2020**

Projektant - autorizovaný dozor

AN  
AP  
AR  
AS  
AT  
AU  
AV

**Atelier M1 architekti, s. r. o., Ing. Arch. Jan Hájek**

Datum

**5.6.2020**

Oběťmuž

**Galerie Středočeského kraje, p.o., Jana Šorňová**

Datum

**5.6.2020**

Elektronicky podepsáno

Pavel Joba

Vydáno systémem euroCAL4

Atelier M1 architekti, s.r.o. IČ 271

5.6.2020 15:54:29 GMT+02

RSA/2048



Příloha č. 2  
**FORMULÁŘ PRO OHLÁŠENÍ ZMĚN STAVBY-ZL 02**  
„Vybudování Kongresového centra v budově parkovacího domu“

Určeno:  
(v kopii věcně příslušný odbor)

Galerie Středočeského kraje GASK, příspěvková organizace  
Technická správa

Číslo SoD:

Č. SML0002/2020 (1/1/2020/224)

Termín plnění:

6.2.2020 - 17.9.2020

Celková cena díla:

23 994 005,00 Kč bez DPH

Zhotovitel:

POZIMOS, a. s.

IČO:

147389

Oprávněná osoba:



Telefonní spojení:

Popis předmětu informace:

Opatření k odvrácení havarijního stavu krovu a změna systému zateplení střechy

**Popis problému:**

Po podrobném prošetření stavu stávajícího střešního pláště bylo zjištěno, že stávající krytina a související oplechování jsou v dobrém stavu s odhadnutým horizontem životnosti dalších cca 20 let. Dále bylo zjištěno a prověřeno, že v poslední době došlo k uvolnění pozic dvou posledních střešních vazníků na jižní straně objektu, jejich vychýlení a uvolnění ocelových táhel. Statik projektu navrhl řešení spočívající v zavětrování polí v podélném směru a vyztužení tesafských konstrukcí. Tato skutečnost bude znamenat technické zajištění dle statického řešení projektanta. Podrobné informace k technickému stavu střešního pláště vč. statického zjištění sepsuje ve stanovisku AD a TDS. K realizaci tohoto ZL č.2 byla vypracována revizní a změnová PD, která řeší statiku krovu novými konstrukčními úpravami, řeší kombinaci požárních podhledů a stropů pomocí SDK desek a zajištění střešních vazníků tesafskými výměnami a dodatečným zesílením krajních vaznic a pozednic příložkami vč. aktivace všech táhel. Pro zlepšení dozvuku pod 1 sec budou plochy modelovány v prolamovaných nepravidelných tvarech trojúhelníků a lichoběžníků, hledisko PBR bude dodrženo, SDK desky s požární odolností skladby 15 min.

**Čeho se zhotovitel domáhá:**

Odsouhlasení změny technického řešení a povolení realizace dle ZL 02. Uvedená změna bude mít vliv na prodloužení termínu stavby. Zhotovitel požaduje prodloužení doby výstavby o 8 týdnů. Celkem se ZL 01 tedy celkem o 11 týdnů, a to na 43 týdnů od protokolárního předání a ořevzetí staveniště.

Nejzazší termín schválení změny v realizaci díla:

10.06.2020

Datum, podpis oprávněné osoby

Ing.  
Radim  
Babík

Digitálně  
podepsal Ing.  
Radim Babík  
Datum:  
2020.07.03  
16:08:40 +02'00'

Datum, potvrzení převzetí podatelny objednatele:



206	C-368320391-9	PRIPL SKL. 30ST. ZARÍZENÍ NA STŘEŠÍ ODSTR. AZC CITY K POUŽITÍ DITTO M2	M2	383,41	20,4	7 821,66	-383,41	20,40	-7 821,66
208	C-368321145-9	ZASTŘEŠENÍ VLAKOVÉHO SABLONA ROVNÁ SLOŽ 40x40CM NA BED+FOLIE NOVÁ KRYTINA	M2	350,16	681,0	231 455,76	-350,16	681,00	-231 455,76
209	C-368321699-0	BARVA DLE SOUHLASU ARCH VÝMĚRA (883,41x33,25) M2	M	36,95	71,1	2 627,15	-36,95	71,10	-2 627,15
211	C-368323504-9	PÁS OCHRANNÝ VĚTRACÍ PERFOROVANÝ	T	10,438	1 115,6	11 644,63	-10,438	1 115,60	-11 644,63
212	C-368323505-9	KRYTINY TVRDÉ PRESUN HMOT VYSKA-6M	T	10,438	683,6	7 135,42	-10,438	683,60	-7 135,42
VRN	MSS	ZARÍZENÍ STAVENIŠTĚ	%	2,7	1 598 182,17	43 096,92	2,7	-1 598 182,2	-43 096,92

Poř. čl.	Kód položky	Název položky	M.j.	Množství	CENA			HMOTNOST		
					objev.č	objev.č	objev.č	objev.č	objev.č	objev.č
1	R-31941211-R	SVĚTLÉ KONSTRUKCE: BĚHÁVÁNÍ A OBĚTŘENÍ TRILINOVÝM SOKH HL. 18CM SPAROVANIM A SEŘÍMČICÍM	M	9,00	0,0	0,0	17 000,0	0,015	0,186	
2	C-341841091-0	LESĚNÍ A SÁDKOVÍ VOPRZY: NTZ LESĚNÍ LEH RAO PRIME S 15M H 10M	M2	1 682,00	0,0	0,0	89 256,5	0,000	0,001	
3	C-341841091-0	NTZ LESĚNÍ LEH RAO PRIME S 15M H 10M	M2	64,00	0,0	0,0	0,0	0,002	1,852	
4	C-341841091-0	NTZ LESĚNÍ LEH RAO PRIME S 15M H 10M	M2	1 095,00	0,0	0,0	40 575,0	0,000	0,000	
5	C-341841091-0	NTZ LESĚNÍ LEH RAO PRIME S 15M H 10M	M2	1 095,00	0,0	0,0	74 693,0	0,000	0,000	
6	C-341841091-0	NTZ LESĚNÍ LEH RAO PRIME S 15M H 10M	M2	170,00	0,0	0,0	144 200,0	0,000	0,000	
7	R-31005151-R	BOURÁNÍ KONSTRUKCÍ: BOURÁNÍ KONSTRUKCÍ (KOLBAJ) PRO KOTVENÍ PODLAHEU A SÍK	SADKA	13,00	0,0	0,0	43 200,0	0,005	0,052	
8	R-31005151-R	BOURÁNÍ KONSTRUKCÍ: BOURÁNÍ KONSTRUKCÍ (KOLBAJ) PRO KOTVENÍ PODLAHEU A SÍK	SADKA	13,00	0,0	0,0	43 200,0	0,005	0,052	
9	R-31005151-R	BOURÁNÍ KONSTRUKCÍ: BOURÁNÍ KONSTRUKCÍ (KOLBAJ) PRO KOTVENÍ PODLAHEU A SÍK	SADKA	13,00	0,0	0,0	43 200,0	0,005	0,052	
10	R-31005151-R	BOURÁNÍ KONSTRUKCÍ: BOURÁNÍ KONSTRUKCÍ (KOLBAJ) PRO KOTVENÍ PODLAHEU A SÍK	SADKA	13,00	0,0	0,0	43 200,0	0,005	0,052	
11	R-31005151-R	BOURÁNÍ KONSTRUKCÍ: BOURÁNÍ KONSTRUKCÍ (KOLBAJ) PRO KOTVENÍ PODLAHEU A SÍK	SADKA	13,00	0,0	0,0	43 200,0	0,005	0,052	
12	R-31005151-R	BOURÁNÍ KONSTRUKCÍ: BOURÁNÍ KONSTRUKCÍ (KOLBAJ) PRO KOTVENÍ PODLAHEU A SÍK	SADKA	13,00	0,0	0,0	43 200,0	0,005	0,052	
13	R-31005151-R	BOURÁNÍ KONSTRUKCÍ: BOURÁNÍ KONSTRUKCÍ (KOLBAJ) PRO KOTVENÍ PODLAHEU A SÍK	SADKA	13,00	0,0	0,0	43 200,0	0,005	0,052	
14	R-31005151-R	BOURÁNÍ KONSTRUKCÍ: BOURÁNÍ KONSTRUKCÍ (KOLBAJ) PRO KOTVENÍ PODLAHEU A SÍK	SADKA	13,00	0,0	0,0	43 200,0	0,005	0,052	
15	R-31005151-R	BOURÁNÍ KONSTRUKCÍ: BOURÁNÍ KONSTRUKCÍ (KOLBAJ) PRO KOTVENÍ PODLAHEU A SÍK	SADKA	13,00	0,0	0,0	43 200,0	0,005	0,052	

Poř. čl.	Kód položky	Název položky	M.j.	Množství	CENA			HMOTNOST		
					objev.č	objev.č	objev.č	objev.č	objev.č	objev.č
16	R-71191101-R	TEŠENÍ NŘEBENE POUČO VĚTR. PŘEBĚHOVĚHO VĚTRÁČHO PÁSU S PŘÍCHYTOKU NŘEBEZ VIZ DEPAH DET D2R110	M	36,90	0,0	0,0	10 516,6	0,000	0,002	
17	R-71191101-R	TEŠENÍ NŘEBENE POUČO VĚTR. PŘEBĚHOVĚHO VĚTRÁČHO PÁSU S PŘÍCHYTOKU NŘEBEZ VIZ DEPAH DET D2R110	M2	25,35	0,0	0,0	15 457,6	0,001	0,026	
18	R-71191101-R	TEŠENÍ NŘEBENE POUČO VĚTR. PŘEBĚHOVĚHO VĚTRÁČHO PÁSU S PŘÍCHYTOKU NŘEBEZ VIZ DEPAH DET D2R110	M	28,00	0,0	0,0	15 344,0	0,000	0,002	
19	R-71191101-R	TEŠENÍ NŘEBENE POUČO VĚTR. PŘEBĚHOVĚHO VĚTRÁČHO PÁSU S PŘÍCHYTOKU NŘEBEZ VIZ DEPAH DET D2R110	M	29,00	0,0	0,0	9 018,4	0,004	0,123	
20	R-71191101-R	TEŠENÍ NŘEBENE POUČO VĚTR. PŘEBĚHOVĚHO VĚTRÁČHO PÁSU S PŘÍCHYTOKU NŘEBEZ VIZ DEPAH DET D2R110	M	120,00	0,0	0,0	19 720,0	0,000	0,013	
21	R-71191101-R	TEŠENÍ NŘEBENE POUČO VĚTR. PŘEBĚHOVĚHO VĚTRÁČHO PÁSU S PŘÍCHYTOKU NŘEBEZ VIZ DEPAH DET D2R110	T	174,00	0,0	0,0	270,8	0,000	0,000	
22	R-71191101-R	TEŠENÍ NŘEBENE POUČO VĚTR. PŘEBĚHOVĚHO VĚTRÁČHO PÁSU S PŘÍCHYTOKU NŘEBEZ VIZ DEPAH DET D2R110	M2	600,77	0,0	0,0	51 540,1	0,001	0,333	
23	R-71191101-R	TEŠENÍ NŘEBENE POUČO VĚTR. PŘEBĚHOVĚHO VĚTRÁČHO PÁSU S PŘÍCHYTOKU NŘEBEZ VIZ DEPAH DET D2R110	M2	600,77	0,0	0,0	46 330,1	0,001	0,333	
24	R-71191101-R	TEŠENÍ NŘEBENE POUČO VĚTR. PŘEBĚHOVĚHO VĚTRÁČHO PÁSU S PŘÍCHYTOKU NŘEBEZ VIZ DEPAH DET D2R110	M2	600,77	0,0	0,0	34 300,0	0,000	0,161	
25	R-71191101-R	TEŠENÍ NŘEBENE POUČO VĚTR. PŘEBĚHOVĚHO VĚTRÁČHO PÁSU S PŘÍCHYTOKU NŘEBEZ VIZ DEPAH DET D2R110	M2	707,09	0,0	0,0	0,0	0,005	17,955	
26	R-71191101-R	TEŠENÍ NŘEBENE POUČO VĚTR. PŘEBĚHOVĚHO VĚTRÁČHO PÁSU S PŘÍCHYTOKU NŘEBEZ VIZ DEPAH DET D2R110	M2	707,09	0,0	0,0	0,0	0,000	0,071	
27	R-71191101-R	TEŠENÍ NŘEBENE POUČO VĚTR. PŘEBĚHOVĚHO VĚTRÁČHO PÁSU S PŘÍCHYTOKU NŘEBEZ VIZ DEPAH DET D2R110	M2	707,09	0,0	0,0	0,0	0,004	2,304	
28	R-71191101-R	TEŠENÍ NŘEBENE POUČO VĚTR. PŘEBĚHOVĚHO VĚTRÁČHO PÁSU S PŘÍCHYTOKU NŘEBEZ VIZ DEPAH DET D2R110	M	72,30	0,0	0,0	15 118,9	0,003	0,217	
29	R-71191101-R	TEŠENÍ NŘEBENE POUČO VĚTR. PŘEBĚHOVĚHO VĚTRÁČHO PÁSU S PŘÍCHYTOKU NŘEBEZ VIZ DEPAH DET D2R110	M	25,40	0,0	0,0	6 571,5	0,003	0,076	
30	R-71191101-R	TEŠENÍ NŘEBENE POUČO VĚTR. PŘEBĚHOVĚHO VĚTRÁČHO PÁSU S PŘÍCHYTOKU NŘEBEZ VIZ DEPAH DET D2R110	T	21,209	0,0	0,0	20 681,8	0,000	0,000	





Projektant - autorský dozor	Podpis	Datum
Objednatel	Podpis	Datum

Příloha č. 2  
FORMULÁŘ PRO OHLÁŠENÍ ZMĚN STAVBY - ZL 03  
„Vybudování Kongresového centra v budově parkovacího domu“

Určeno: (v kopii věcně příslušný odbor)	Galerie Středočeského kraje GASK, příspěvková organizace Technická správa
Číslo SoD:	Č. SML0002/2020 (1/2020/224)
Termín plnění:	6.2.2020 - 17.9.2020
Celková cena díla:	23 994 005,00 Kč bez DPH
Zhotovitel:	POZIMOS, a. s.
IČO:	147389
Oprávněná osoba:	Ing. Radim Babík
Telefonní spojení:	777 654 642
Popis předmětu informace:	Konstrukce anglických dvorků a souvisejícího technického prostoru

**Popis problému:**

Po oděžení části zášypu u západního štítu objektu byla zjištěna nálezořová situace, která vyžaduje doplnění projektového řešení a následnou stavební realizaci anglických dvorků pro účely vytvoření "čistého" technického prostoru vč. odvětrání a odvlhčení souvisejícího suterénu objektu. Provedené sondy v začátku výstavby v části plánovaného anglického dvorku dokládají pouze terza původních cihelných konstrukcí, které nebylo možné využít pro plánované prostory dvorků a TP. Zadávací PD předpokládala využití původních konstrukcí anglických dvorků, neboť nebylo možné bez velkého destruktivního zásahu zjistit skutečný stav podzemních konstrukcí v této části stavby. Nyní je třeba komplexně dotěžit jámu na potřebnou základovcu úroveň, přičemž je třeba respektovat dříve provedené pilotové zajištění a základovcu konstrukcí štítu domu. Celá konstrukce anglických dvorků bude dle skladeb S11, S12, S13. Velikost anglického dvorku je určena potřebností objemu vzduchu pro klima jednotky a sání VZT jednotek.

Jedná se o dodatečné práce, které byly ZD předpokládány, ale nebylo je možné specifikovat bez zjištění reálného stavu. Jedná se o nálezořovou situaci.

**Čeho se zhotovitel domáhá:**

Odsouhlasení změny technického řešení a povolení realizace dle ZL03 vč. uvedeného navýšení ceny díla.

ZL03 nebude mít vliv na prodloužení termínu stavby. Změna termínu dle ZL02.

Nejzazší termín schválení změny v realizaci díla:

30.6.2020

Datum, podpis oprávněné osoby  
Ing. Radim Babík

Ing.  
Radim  
Babík



Digitálně  
podepsal Ing.  
Radim Babík  
Datum:  
2020.06.05  
14:33:05 +02:00'

Datum, potvrzení převzetí podatelny objednatele:

### Změnový list č.3 - konstrukce anglických dvorků a technický prostor 00

NUS	Popis položky	Částka a výměra dle smlouvy		Stavební provedení stav		Rozdíly a odpochy	
		částka	výměra	částka	výměra	částka	výměra
1	C-13201401-0 HLOBENÍ VYKOP MÁSPY POD TERÉNEM POD ZÁKLADY HORNÍ TR 3	42,96	383,40	15 470,86	233,76	89 623,98	180,900
2	C-13251108-0 PRÍPL ZA LEPIVOST HL JAM TR 3 STR NEZ	0,00	-	0,00	190,80	7 135,92	190,800
3	C-131211000-0 RUCNI HLOBENÍ JAM HORNINA TR 3	0,00	-	0,00	10,00	12 730,00	10,000
4	C-132201201-0 VYKOPÁVKY V ÚZAVR HORNINA TR 3	6,80	1 711,80	11 640,24	16,80	1 711,80	10,000
5	C-132201101-0 110*0,35*0,20*(18,09*2)-0,00 PRÍPLATEK ZA ZTÍŽENÍ VYKOPÁVKY	6,80	810,00	5 608,00	16,80	28 768,24	10,000
6	C-162201201-0 NOSENÍ VYKOPKU VODOROVNĚ 10M HORNÍ 1-4	6,80	385,80	2 280,04	16,80	13 608,00	10,000
7	C-162201101-0 VODOROVNĚ PŘEM VYKOPKU DO 60M TR 1-4	6,80	702,00	4 773,60	197,60	702,00	190,800
8	C-162701050-0 VODOROVNĚ PŘEM VYKOPKU DO 10000M 1-4	0,00	-	0,00	200,80	52 107,60	200,800
9	C-171201201-0 NAKLADANÍ VYKOPKU HOR 1-4 DO 100M3	27,96	276,50	7 730,94	228,76	63 262,14	200,800
10	C-171201101-0 ULOŽENÍ SPYANINY NA SKLADKU - nekontaminovaná zemina	0,00	-	0,00	200,80	71,90	200,800
11	C-171201201-0 SKLADKOVNĚ ZEMIN A SPYANIN	47,53	378,00	17 966,34	246,33	14 437,52	200,800
12	C-175101201-0 ORSY P OBJEKTU BEZ PROHOZENÍ SPYANINY	0,00	-	0,00	28,50	93 868,74	28,500
13	C-175201020-0 PRÍSPY TESIKNÍ FOLIE/TEXTILIE SVAH	0,00	-	0,00	10,00	24 624,00	10,000
14	C-96021251-0 BOURANÍ KCI ZDĚNYCH Z KAMÍČIB PROKL	1,070	7 641,00	8 173,87	6,290	767,00	10,000
15	C-274355101-0 ZÁKLAD BETON PÁS C16/20 PROSTÝ BETON	0,00	-	0,00	3,80	48 061,88	5,220
16	C-274355101-0 ZÁKLAD BETON PÁS C16/20 PROSTÝ BETON	46,68	1 818,70	84 895,92	84,18	10 460,00	3,800
17	C-274355101-0 ZÁKLAD BETON PÁS C16/20 PROSTÝ BETON	3,22	1 359,70	4 378,23	11,97	171 285,17	47,500
18	C-214871100-0 ZRNČ PODKL VRSŤVY Z GEOTEX SVAH 1:1	0,00	-	0,00	35,00	16 275,61	8,750
19	C-214871100-0 ZRNČ PODKL VRSŤVY Z GEOTEX SVAH 1:1	0,00	-	0,00	60,00	975,50	35,000
20	C-214871100-0 ZRNČ PODKL VRSŤVY Z GEOTEX SVAH 1:1	0,00	-	0,00	24,90	1 494,00	60,000
21	C-214871100-0 ZRNČ PODKL VRSŤVY Z GEOTEX SVAH 1:1	0,00	-	0,00	19,880	21 052,92	19,880
22	C-214871100-0 ZRNČ PODKL VRSŤVY Z GEOTEX SVAH 1:1	0,00	-	0,00	85,00	24 842,50	95,000
23	C-631913611-0 MAZANINA Z BETONU TL 12CM TR C16/20	0,00	-	0,00	3,20	3 465,00	3,200
24	C-631913611-0 MAZANINA Z BETONU TL 24CM TR C16/20	0,00	-	0,00	4,80	16 104,00	4,800
25	C-631913611-0 VYTUŽ MAZANIN STRKPIŠ SVAR SITE KARI	0,00	-	0,00	0,34	36 050,00	0,340
26	C-632451063-0 POTER PÍSCEM 25 MPa TL 30MM	0,00	-	0,00	32,00	7 952,00	32,000
27	C-632451063-0 POTER PÍSCEM 25 MPa TL 40MM	0,00	-	0,00	35,00	287,50	35,000
28	C-632451063-0 POTER PÍSCEM 25 MPa TL 40MM	0,00	-	0,00	67,00	30 150,00	450,000
29	C-77655121-0 ADHEZNÍ MŮSTEK POD SVYNETICKE PODLAHY DTTTO POL 293	0,00	-	0,00	67,00	28 325,00	375,000
30	C-988011001-0 PŘESUN HMOT BUDOVOY ZDENE VYSKY -6M	0,00	-	0,00	18,520	6 750,54	18,520
31	C-988011015-0 PŘÍPL ZVĚTS PŘESUN BUD ZDENE DO 1/3M	-	-	-	18,520	2 824,30	18,520
32	C-71111001-0 NATĚR IZOL ZEM VLHK SVI STUD PENETR	0,00	-	0,00	35,00	434,00	35,000
33	C-71111001-0 NATĚR IZOL ZEM VLHK SVI STUD PENETR	0,00	-	0,00	62,00	1 587,20	62,000
34	C-71111001-0 PŘITAVENÍ IZOL ZEM VLHK VOD ASF PASY	0,00	-	0,00	35,00	8 885,00	35,000
35	C-71111001-0 PŘITAVENÍ IZOL ZEM VLHK SVI ASF PASY	0,00	-	0,00	65,00	8 515,00	65,000
36	C-71111001-0 PASY MODIF PODKL NATAV PVE 6200 S4	0,00	-	0,00	115,00	30 245,00	115,000
37	C-71111001-0 NITZ IZOL ZEMNÍ VLHK FOLIE PROFIL VOD	0,00	-	0,00	35,00	4 025,00	35,000
38	C-71111001-0 NITZ IZOL ZEMNÍ VLHK FOLIE PROFIL SVI	0,00	-	0,00	65,00	8 805,00	65,000
39	C-98871101-0 FOLIE NOPOVA MAXISTUD BEZ DER	0,00	-	0,00	115,00	9 545,00	115,000
40	C-98871101-0 IZOL VODA PŘESUN HMOT VYSKA -6M	0,00	-	0,00	0,738	715,12	0,738
41	Zařízení staveniště	2,700	163 821,04	4 423,17	2,700	27 803,77	2,700
NUS						865 948,19	
889 328,79				1 057 573,00			



Mícepráce bez DPH	889 328,79
Méněpráce bez DPH	0,00
Cena díla dle SoD bez DPH	23 984 005,00
DPH 21 %	5 038 741,00
Cena díla dle SoD včetně DPH	29 032 746,00
Cena díla dle SoD + ZL č.(1.0+1.1) bez DPH	24 883 333,79
DPH 21 %	5 225 500,10
Cena díla dle SoD +ZL č.1.0 včetně DPH	30 108 833,88

Rozdílly a odpocly bez DPH	889 328,8
DPH 21 %	186 759,0
Rozdílly a odpocly včetně DPH	1 076 087,8

Zhotovitel/úadavatel:

Firma	Po	Datum
POZIMOS, a. s., Ing. Radim Babík		

Schválí:

ITDS	Po	Datum
STIS Stavební a inženýrská společnost, s. r. o., Ing. Jirí Franěk		

Projektant - autorský dozor

Po	Datum
Atelier M1 architekti, s. r. o., Ing. Arch. Jan Hájek	

Obědnechal

Po	Datum
Galerie Středočeského kraje, p.o., Jana Šorfová	



**Příloha č. 2**  
**FORMULÁŘ PRO OHLÁŠENÍ ZMĚN STAVBY - ZL 05**  
„Vybudování Kongresového centra v budově parkovacího domu“

**Určeno:** (v kopii věcně příslušný odbor) Galerie Středočeského kraje GASK, příspěvková organizace  
Technická správa

**Číslo SoD:** Č. SML0002/2020 (I 1/2020/224)

**Termín plnění:** 6.2.2020 - 17.9.2020

**Celková cena díla:** 23 994 005,00 Kč bez DPH

**Zhotovitel:** POZIMOS, a. s.

**IČO:** 147389

**Oprávněná osoba:** 

**Telefonní spojení:**

**Popis předmětu informace:** Doplnění skladby stěny ozn. S.06b

**Popis problému:**

Jde o stěnu s cihelnými bloky 300 mm vyplněné minerální izolací. Součástí skladby jsou i železobetonové věnce, v provedení beton C20/25 C2X, železo věnců je součástí položky č. 58-59. Skutečnost, že tato skladba byla zaměněna za jinou skladbu, která se v rozpočtu nalézá v položce č.42 - "montáž sendvičové izolační stěny dle specifikace skladby stěn", tato položka však nenahrazuje veškerý materiál této stěny ozn. ve skladbě S06.b. Vzhledem k tomuto rozporu je připočet stěny ozn. S06b součástí tohoto ZL 05.

**Čeho se zhotovitel domáhá:**

Odsouhlasení změny technického řešení a povolení realizace dle ZL 05 vč. navýšení ceny díla.  
ZL05 nebude mít vliv na prodloužení termínu stavby. Změna termínu dle ZL02.

**Nejzazší termín schválení změny v realizaci díla:** 30.6.2020

**Datum, podpis oprávněné osoby**  
Ing. Radim Babík

Ing.  
Radim  
Babík

Digitálně podepsal  
Ing. Radim Babík  
Datum: 2020.06.05  
143127+02001

**Datum, potvrzení převzetí podatelny objednatele:**

Změnový list č.5 - doplnění skladby stěny S06.b

Číslo	Popis položky	Částka a výměra dle smlouvy		Skutečný provedený stav		Rozdílly a odpochy	
		impozitív	centi	dena	metrů čtverečních	dena	metrů čtverečních
název akce							
1	STĚNA KOMPLET ZDÍVO BLOK S MINERAL VATOU DUTIN P 1710 TL 300MM 74,50	0,000	0,00	74,50	2 842,00	74,50	2 842,00
M2							
2	STĚNA KOMPLET ZDÍVO BLOK S MINERAL VATOU DUTIN P 1710 TL 300MM	0,000	0,00	30,00	570,00	30,00	570,00
3	STĚNA KOMPLET ZDÍVO BLOK S MINERAL VATOU DUTIN P 1710 TL 300MM	0,000	0,00	1,850	3 280,00	1,850	3 280,00
M3							
4	LESENÍ LEH PRAC POMOC HPODLAHY 2,5M 176,0m2	1 059,716	364,50	1 094,131	364,50	34,415	364,50
T							
5	Zařízení staveniště	1 055,91	152,50	1 090,32	152,50	34,415	152,50
T							
NUS		2,700	586 731,99	2,700	584 020,05	2,700	267 288,06
7 216,78							
274 504,83							
57 646,01							
332 150,85							

Vícepráce bez DPH	274 504,83
Méněpráce bez DPH	0,00
Cena díla dle SoD bez DPH	23 994 005,00
DPH 21%	5 038 741,00
Cena díla dle SoD včetně DPH	29 032 746,00
Cena díla dle SoD + ZL č.(1.0+1.1) bez DPH	24 268 509,83
DPH 21%	5 096 387,06
Cena díla dle SoD +ZL č.1.0 včetně DPH	29 364 896,90
Rozdílly a odpochy bez DPH	274 504,83
DPH 21%	57 646,01
Rozdílly a odpochy včetně DPH	332 150,85

Zhotovitel/dodavatel:

Firma: **POZIMOS, a. s., Ing. Radim Babík**

Schválí:

JDS: **STIS Stavební a inženýrská společnost, s. r. o., Ing. Jirí Franěk**

Projektant - autorský dozor

Atelier M1 architekti, s. r. o., Ing. Arch. Jan Hájek

Objednatel

Galerie Středočeského kraje, p.o., Jana Šortfova

Jahum

Jahum

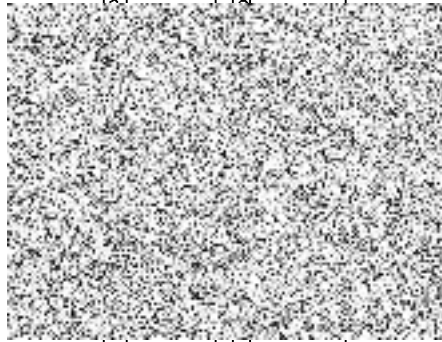

Příloha č. 2  
**FORMULÁŘ PRO OHLÁŠENÍ ZMĚN STAVBY - ZL 06**  
„Výbudování Kongresového centra v budově parkovacího domu“

Určeno: Galerie Středočeského kraje GASK, příspěvková organizace  
(v kopii věcně příslušný odbor) Technická správa

Číslo SoD: Č. SML0002/2020 (I 1/2020/224)

Termín plnění: 6.2.2020 - 17.9.2020

Celková cena díla: 23 994 005,00 Kč bez DPH

Zhotovitel: POZIMOS, a. s.

IČO: 147389

Oprávněná osoba: 

Telefonní spojení:

Popis předmětu informace: **Betonové podlahy dle skladby S.09**

**Popis problému:**

Betonový strop nad technickým zázemím vstupu a jevištěm, dle zprávy PBR požaduje vstupní konstrukce s požární odolností REI30 DPI a konstrukce zázemí s odolností REI45 DPI. Skladba byla rozklíčena ve výkazu výměr do jednotlivých položek a skladeb. Tím nebyla přesně stanovena výměra horního přesahu hrany stropnice nad uloženým trapézovým plechem s beton. mazaninou skladby celk. tl. 125mm a s přesahem na dl. stropnice o tl. 40 mm, která tvoří finální broušenou betonovou podlahu. Jedná se o finální povrch podlahy označené jako S09.a, S09.b a S09.c, celkem 256,80m<sup>2</sup>. Doplnění této vrstvy do skladby ve výkazu výměr narovnává skutečný rozsah vrstev, které ve VV chybí a jsou tedy součástí ZL 06. Navíc je nutné z hlediska PBR zakrýt povrchy ocelové konstrukce nosníků protipožárním SDK pochledem s požadovanou odolností SDK-FW. Kraj konstrukce SDK bude zesílen uhlíkem L pro zajištění hrany proti poškození ( ve spodním podlaží ). Pro docílení požární odolnosti celé skladby ( dle PBR - 45 min ) bude deska pokryta vrstvou izolační písti tl. 80 mm. Oproti tomuto navýšení je z rozpočtu vyjmuta celá pol.č. 26, která řeší opravu kamenného sklu na východní stěně, tato stěna však nebude zasažena okolními pracemi natolik, aby byla nutná její oprava, stěna je v dobrém stavu a bude zachována.

**Čeho se zhotovitel domáhá:**

Odsouhlasení změny technického řešení a povolení realizace dle ZL06, vč. uvedeného navýšení ceny díla.

ZL06 nebude mít vliv na prodloužení termínu stavby. Změna termínu dle ZL02.

Nejzazší termín schválení změny v realizaci díla:

30.6.2020

Datum, podpis oprávněné osoby

Ing. Radim Babík

Ing.  
Radim  
Babík

Digitálně  
podepsal Ing.  
Radim Babík  
Datum:  
2020.06.05  
14:37:34 +02'00'

Datum, potvrzení převzetí podatelny objednatelem:

Elektronicky podepsáno

Payel Joba

Atelier M1 architekti, s.r.o. [IČ 271

5.6.2020 17:51:29 GMT+02

RSA/2048

Změnový list č. 6 - betonové podlahy dle skladby S.89 a požární rážer nosníků nebo obklad SDK s odpovídajícím pol. c. 26 - opravy kamenného soklu východní stěny

Číslo	Název práce	Částka a výměra dle smlouvy				Skutečný provedený stav		Rozdíly a odpady	
		hmotnost	částka	rozloha	částka	hmotnost	částka	rozloha	částka
<b>Popis položky</b>									
<b>HSV</b>									
1	C-631313711-0 MAZANINA Z BETONU TL 12CM TR C20/25 14,65*7,75*0,10	M3	0,00	1 016 774,47	11,35	4 030,00	11,35	4 030,00	653 739,96
2	C-631313711-0 MAZANINA Z BETONU TL 12CM TR C20/25 4,85*14,65*0,10	M3	0,00	1 016 774,47	7,11	4 030,00	7,11	4 030,00	28 653,30
3	C-631313711-0 MAZANINA Z BETONU TL 12CM TR C20/25 4,98*14,65*0,10	M3	0,00	1 016 774,47	7,22	4 030,00	7,22	4 030,00	28 066,60
4	C-631319178-0 PRIPL ZA STRZENI POVRCHU TL 8CM 263,82*0,10	M3	0,00	1 016 774,47	25,88	391,00	25,88	391,00	10 040,88
5	C-631351101-0 BEDNENI V PODLAHACH ZRIZENI (14,65*2+4,9*2*2+14,65*0,30	M2	0,00	1 016 774,47	19,50	324,00	19,50	324,00	6 318,00
6	C-631351102-0 BEDNENI V PODLAHACH ODSTRANENI (14,65*2+4,9*2*2+14,65*0,30	M2	0,00	1 016 774,47	19,50	103,50	19,50	103,50	2 018,25
7	831316211R00 POVRCHOVÝ VYP ŠTROJNÉ HLAZENÝ 236,81	M2	0,00	1 016 774,47	256,81	138,50	256,81	138,50	35 568,19
8	C-413351215-0 PODPĚR KONSTR NOSNÍKY DESKY -4M-20RF, ZŘÍZ 14,65*7,75	M2	0,00	1 016 774,47	115,00	778,70	115,00	778,70	89 550,50
9	C-413351216-0 PODPĚR KONSTR NOSNÍKY -4M -20RF, ODSTR 14,65*7,75	M2	0,00	1 016 774,47	115,00	226,80	115,00	226,80	26 082,00
26	C-31121123-0 OPRAVA ZDI NADZÁKLAD SOKLU Z LOM KAMENE MCV VÝCHODNÍ STĚNA	M2	103,36	4 293,00	-	4 293,00	103,36	4 293,00	-438 482,43
<b>CELKEM</b>									
142	C-598011011-0 PRESUN HMOT BUDOVI ZDENE VYSKY-6M celkem	T	1 059,716	364,50	1 145,000	364,50	1 145,000	364,50	31 450,52
143	C-598011015-0 PRIPL ZVETS PRESUN BUD ZDENE DO 1KM	T	1 053,91	152,50	1 142,19	152,50	1 142,19	152,50	13 158,31
<b>OBJEM</b>									
9	636213151R00 strop nad 2.NP	M2	0,00	0,00	165,76	1 389,00	165,76	1 389,00	258 020,64
10	R-631514040-R deska z minerální plsti ISOVER UNI tl. 80 mm	m2	0,000	0,00	165,76	155,00	165,76	155,00	28 792,80
11	C-668713101-0 IZOL TEPELNA PRESUN HMOT VYSKA -8M	T	0,00	0,00	5,328	974,20	5,328	974,20	5 188,59
<b>OBJEM</b>									
12	C-763133210-0 strop nad TP	M2	0,00	0,00	259,35	1 157,00	259,35	1 157,00	300 087,95
13	C-763133212-0 plochy podlaží stropy nad 1.NP a 2.NP	M2	0,000	0,00	259,35	1 089,00	259,35	1 089,00	202 292,64
14	C-668713101-0 DŘEVOSTAVBY PŘESUN HMOT VÝŠKA -6M	T	0,00	0,00	3,229	1 162,10	3,229	1 162,10	3 752,42
15	NUS Zařízení stavenišť NUS	%	2,700	1 016 774,47	27 452,91	1 663 094,08	27 452,91	1 663 094,08	17 450,36

Vícepráce bez DPH	1 133 242,44
Máněpráce bez DPH	-489 482,48
Cena díla dle SoD bez DPH	23 994 005,00
DPH 21%	5 038 741,00
Cena díla dle SoD včetně DPH	29 032 746,00
Cena díla dle SoD + ZL č.6 bez DPH	24 657 764,96
DPH 21%	5 178 130,64
Cena díla dle SoD + ZL č.6 včetně DPH	29 835 895,60
Rozdílly a odpocoty bez DPH	663 759,96
DPH 21%	139 389,59
Rozdílly a odpocoty včetně DPH	803 149,55

Zhotovitel/dodavatel:

Pod. Firma	POZIMOS, a. s., Ing. Radim Babák
---------------	----------------------------------

Schválil:

Pod. TDS	STIS Stavební a inženýrská společnost, s. r. o., Ing. Jiří Franěk
-------------	---

Projekant - autorový záměr

Pod. At. At. At. At. At. At.	Atelier MI architekti, s. r. o., Ing. Arch. Jan Hájek
--	---

Objednatel

Pod. Ja Šo MI	Galerie Středočeského kraje, p. o., Jana Šorťová
------------------------	--

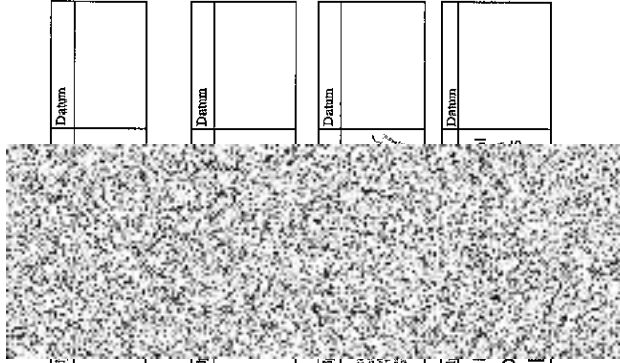

Příloha č. 2  
**FORMULÁŘ PRO OHLÁŠENÍ ZMĚN STAVBY-ZL07**  
„Vybudování Kongresového centra v budově parkovacího domu“

**Určeno:**  
(v kopii věcně příslušný odbor) Galerie Středočeského kraje GASK, příspěvková organizace  
Technická správa

**Číslo SoD:** Č. SML0002/2020 (1 1/2020/224)

**Termín plnění:** 6.2.2020 - 17.9.2020

**Celková cena díla:** 23 994 005,00 Kč bez DPH

**Zhotovitel:** POZIMOS, a. s.

**IČO:** 147389

**Oprávněná osoba:** 

**Telefonní spojení:**

**Popis předmětu informace:** Doplnění prvku D.07 - vnitřní dveře mezi sálem a vstupní halou

**Popis problému:**  
Porovnáním PD s předloženým VV byl zjištěn rozpor mezi těmito částmi ZD a tedy tato výplň otvoru - atyp prvek - dveře vnitřní dvojkřídlé ozn. D.07 se skrytou ocelovou zárubní, vše označeno jako dveře D.07 nebyl zhotovitelem oceněn do nabádkové ceny.

**Čeho se zhotovitel domáhá:**

Odsouhlasení změny technického řešení a povolení realizace dle ZL07, vč. uvedeného navýšení ceny díla.  
ZL07 nebude mít vliv na prodloužení termínu stavby. Změna termínu dle ZL02.

**Nejzazší termín schválení změny v realizaci díla:**

30.6.2020

**Datum, podpis oprávněné osoby**  
Ing. Radim Babík

Ing.   
Radim  
Babík  
14342446200

**Datum, potvrzení převzetí podatelny objednatele:**





Projektant - autorický dozor

**Atelier M1 architekti, s. r. o., Ing. Arch. Jan Hájek**

Objednatel

**Galerie Středočeského kraje, p.o., Jana Šorfová**

Datum

Datum

