SITUACE STAVBY 2.DÍL M 1:250

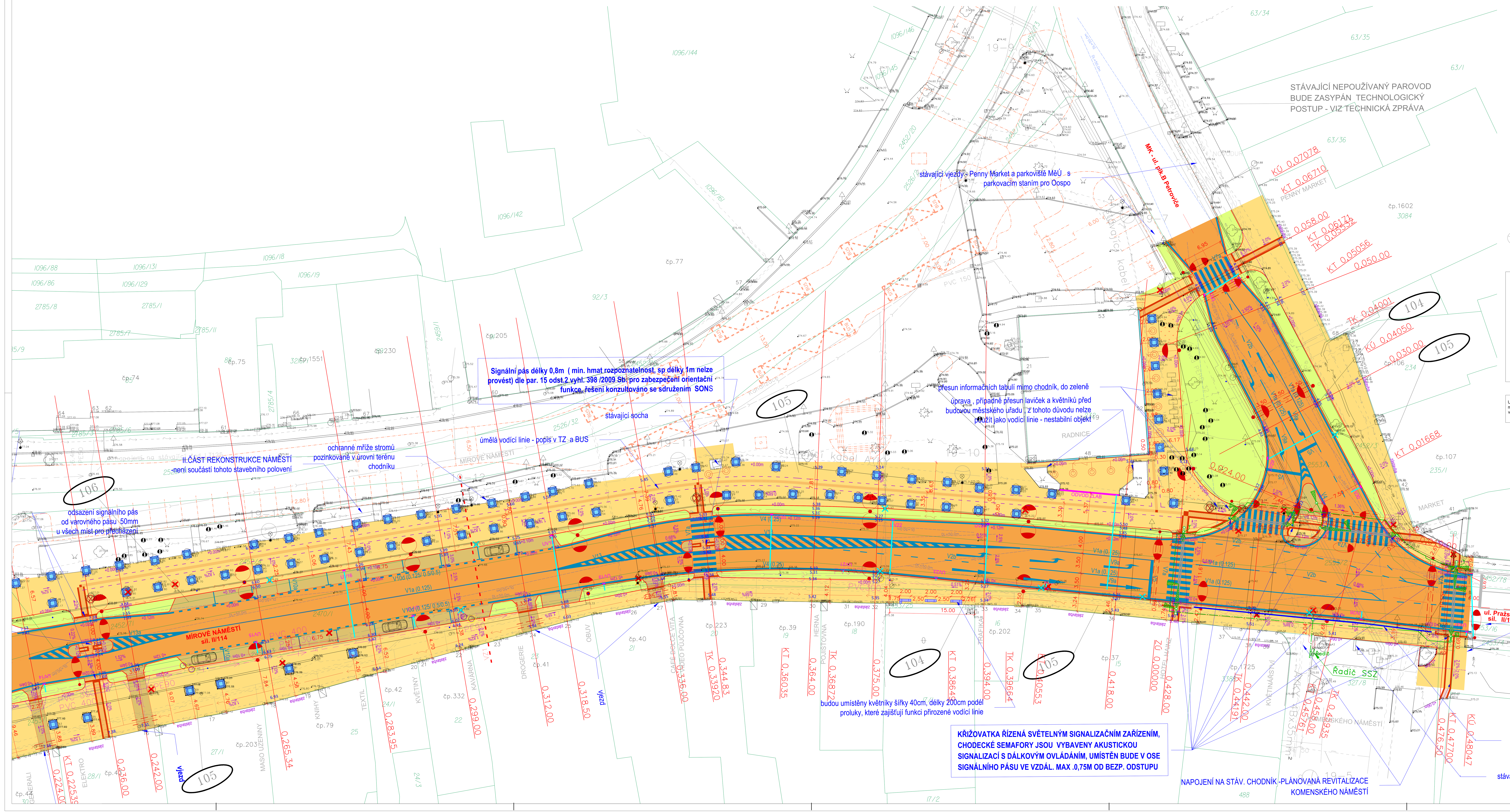

LEGENDA:

STÁVAJÍCÍ POLOHOPIS :

- Stávající polohopis
- Stávající stav – strom, neplod.půda,atd.
- 234.72 Stávající výškopis
- 229/5 229/3 Katastrální mapa

STÁVAJÍCÍ INŽ. SÍTĚ :

- Kanalizační stoka
- Pozdezmní vedení VN
- Vedení NN podzemní (elektro, VO...)
- Sdělovací vedení podzemní
- Plyn STL podzemní
- Vodovodní potrubí
- Kanalizační stoka – nově vybudovaná
- Vodovodní potrubí – nově vybudované
- Stávající vedení VO

- Rušené vpusti
- úpravované nebo přeložené kanal. nebo vodovod. šachty
- Zrušené veřejné osvětlení
- Přesazené stromy
- Zrušené dopravní značení
- Přemístěné dopravní značení
- Stožár SSZ

U části chodníku z betonové dlažby se použije reliefní bet. dlažba s výstupky. U chodníku z dlažby mozaikové z přírodního kamene se použije reliefní dlažby z přírodního kamene s nepravidelnými výstupky a olemuje se hladkou dlažbou v šířce 250mm

PLOCHY :

- Sjezd – dlažba betonová
- Chodník – dlažba betonová
- Sjezd + parkování – dlažba kamenná
- Chodník – dlažba kamenná
- Živice
- Kačírek
- Reliefní dlažba kamen. olemovaná rovnou dlažbou
- Reliefní bet. dlažba s výstupky

NÁVRH :

- Navržené hrany polohopis
- Navržené hrany – 2.část rekonstrukce náměstí
- Navržená kanalizace dešťová
- V9a Navržené VDZ
- V4 Stávající VDZ
- Stávající stromy navržené pro umístění do mříže
- Umístění mříže+případná výsadba nových stromů
- Stávající stromy bez mříží
- Odstraněné stromy, odstraněné stáv. SSZ
- Světelné signalizační zařízení
- Navržené veřejné osvětlení
- Navržené zemní svítidlo
- Přípojka dešťové kanalizace

SEZNAM STAVEBNÍCH OBJEKTŮ :

- SO 104 II.etapa od Mírového náměstí k ul. Fričova– komunikace
- SO 105 II.etapa od Mírového náměstí k ul. Fričova– chodníky
- SO 106 II.etapa od Mírového náměstí k ul. Fričova– parkovací a jiné plochy

N

POZNÁMKA 1:

KOLEKTOR VEDENÝ V PROSTORU KŘIŽOVATKY ULIC. PRAŽSKÁ - PLK. PETROVIČE PŘED ZAHÁJENÍM STAVEBNÍCH PRACÍ BUDE ZCELA VYPLNĚN ZHUTNĚNÝM SYPKÝM MATERIÁLEM - viz. Technická zpráva

POZNÁMKA 2:

Vodorovné značení na dlážděné vozovce (zejména vyznačení parkovacích stání) bude provedeno z bílých dlažebních kostek (vápenec, křemenec)

Vodící proužky podél asf. vozovky jsou navrženy v šířce 0,25cm

POZNÁMKA 3:

- Hmatová dlažba je provedena dle 398/2009 Sb.
- Provedení a detaily hmatových prvků je dle vyhl. 398/2009 Sb.
- Všechna místa pro přecházení z chodníku na komunikaci budou opatřena rampou dle vyhlášky 398/2009 Sb.
- Materiál splňuje nařízení vlády 163/2002 Sb. a technické návody TZÚS 12.03.04 - 06.

PARKOVACÍ STÁNÍ PRO PRO OSOBY SE SNÍŽENOU SCHOPNOSTI POHYBU JSOU UMÍSTĚNY V DRUHÉ ČÁSTI NÁMĚSTÍ ZA ÚŘADEM, KTERÁ BUDE MODERNIZOVÁNA V RÁMCI DALŠÍ FÁZE.

KŘIŽOVATKA JE VYBAVENA 8 NÁVĚSTIDLY S AKUSTICKOU SIGNALIZACÍ A DÁLKOVÝM OVLÁDÁNÍM (2 PŘÍJÍMAČE) PRO NEVIDOMÉ A SLABOZRAKÉ. SOUČÁSTÍ JE ČASOVÝ ŘADIČ , ABY BYLO MOŽNO KDYKOLIV AKTIVOVAT AKUSTICKOU SIGNALIZACI.

TLAČÍTKO NA VÝZVU JE U CHOD. SEMAFORU PŘES UL. PRAŽSKÁ A JE UMÍSTĚNO VE VÝŠCE 1,2 M

POZNÁMKA 4:

- Před zahájením zemních prací musí být veškeré stávající i přeložené a příp. nové sítě vytýčeny a ověřeny jejich správci za účasti investora a správce sítě.

V PROSTORU STAVENIŠTĚ SE PODZ. NACHÁZÍ VN KABEL!!!

- Veškeré odchylky a změny od PD zjištěné v průběhu stavby musí být konzultovány s projektantem a investorem
- Případné nejasnosti musí dodavatel konzultovat s projektantem
- Nedílnou součástí výkresové PD je technická zpráva
- Zákres hranic pozemků je orientační. Pro závazné určení je třeba provést vytýčení a předání hranic pozemků vlastníkům

POKLOPY INŽENÝRSKÝCH SÍTÍ SE VYROVNAJÍ DO ÚROVNĚ TERÉNU

PROJEKČNÍ KANCELÁŘ DOPRAVNÍCH STAVEB

Ing. Jana Břicháčová
autorizovaná projekční kancelář dopravních staveb
MLÁDEŽNICKÁ 841, 272 04 KLADNO
IČO : 60594144
email: info@dprojekty.cz

AUTORIZAČNÍ RAZÍTKO	
PODPIS	DATUM

ZODPOVĚDNÝ PROJEKTANT	HLAVNÍ PROJEKTANT	VYPRACOVAL	KONTROLOVAL	PARÉ
Ing. Jana Břicháčová	Ing. Jana Břicháčová	Ing. Jana Břicháčová	Dr.Ing. Petr Vítek	
OBJEDNATEL	MĚSTO DOBŘÍŠ, MÍROVÉ NÁMĚSTÍ 75, 263 01 DOBŘÍŠ			
MÍSTO STAVBY	MĚSTO DOBŘÍŠ			

NÁZEV STAVBY, SO: II/114,II/119 A III/10226 DOBŘÍŠ- PRŮTAH, REKONSTRUKCE SILNIC - II.ETAPA; SO 104 - SO 106 - II.etapa od Mírového náměstí k ul. Fričova - komunikace, chodníky, parkovací a jiné plochy	POČET PARÉ	0-5
	STUPEŇ DOKUMENTACE	DPS
	DATUM ZPRACOVÁNÍ	09/2018
	MĚŘÍTKO	1:250
NÁZEV PŘÍLOHY: SITUACE STAVBY 2.DÍL	PŘÍLOHA	C1.2.2