



EVROPSKÁ UNIE
Evropský fond pro regionální rozvoj
Integrovaný regionální operační program



MINISTERSTVO
PRO MÍSTNÍ
ROZVOJ ČR

DOHODA O ZMĚNĚ OBSAHU ZÁVAZKU

ke SMLOUVĚ O DÍLO

číslo objednatele č. 1: S-0350/DOP/2018

číslo objednatele č. 2: 2018-0168/OMI

číslo dodavatele: D4/83/2017

„II/331 Lysá nad Labem, rekonstrukce křižovatek“

Smluvní strany

Objednatel č. 1

Středočeský kraj

se sídlem Zborovská 11, 150 21 Praha 5

zastoupený: Martinem Hermanem, radním pro oblast investic a veřejných zakázek, zmocněný na základě usnesení Rady Středočeského kraje č. 036-37/2019/RK ze dne 9. 12. 2019

IČO: 70891095 DIČ: CZ70891095

Bankovní spojení: PPF banka, a.s., číslo účtu: 

dále také „objednatel č. 1“

a

Objednatel č. 2

Město Lysá nad Labem

se sídlem Husovo náměstí 23, 289 22 Lysá nad Labem

zastoupený: Ing. Karlem Otavou, starostou města

IČO: 00239402 DIČ: CZ00239402

Bankovní spojení: Česká spořitelna, a.s., číslo účtu: 

dále také „objednatel č. 2“, oba objednatelé dále také „objednatelé“

a

Dodavatel

Metrostav a.s.

se sídlem Koželužská 2450/4, 180 00 Praha 8

zapsaný v obchodním rejstříku vedeném Městským soudem v Praze v oddíle B, vložka 758

zastoupený: Ing. Františkem Kočím, předsedou představenstva

Ing. Jánem Dudášem, členem představenstva

IČO: 00014915 DIČ: CZ00014915





Bankovní spojení: Komerční banka, a.s. číslo účtu: 
dále jen „dodavatel“

se rozhodly uzavřít níže uvedeného dne, měsíce a roku tuto

Dohodu o změně obsahu závazku ke SMLOUVĚ O DÍLO (dále jen „Dohoda“),

jíž se z důvodu potvrzení nepodstatných změn závazku mění a doplňuje Smlouva o dílo uzavřená dne 27. 3. 2018 (dále též jen „Smlouva“) a Dodatek č. 1 uzavřený dne 12. 11. 2019, číslo objednatele č. 1: S-0350/DOP/2018, číslo objednatele č. 2: 2018-0168/OMI, číslo dodavatele: D4/83/2017 a to tak, jak je dále v této Dohodě a jejích přílohách uvedeno.

Článek I.

Předmět Dohody

1. Vzhledem k níže popsaným nepodstatným změnám závazku se v souladu s ustanoveními Smlouvy níže uvedená ustanovení Smlouvy mění, doplňují, či nahrazují tak, jak je v této Dohodě dále uvedeno.

1.1 Článek III. „Cena díla“ odstavec 3.1 Smlouvy ve znění Dodatku č. 1 se mění tak, že se:

původní znění:

3.1 Cena za dílo dle článku I. Smlouvy je sjednána na základě nabídkové ceny dodavatele upravené o změnu ceny dle ZBV č. změny 901/1, 911/1, 112.1S/1, 111.1/1, 101/1, 102/1, 112.1L/1, 441.1S/1 dohodou smluvních stran v souladu se zákonem č. 526/1990 Sb., o cenách, ve znění pozdějších předpisů, v celkové výši 10 499 974,70 Kč bez DPH, a to jako cena nejvýše přípustná ve vztahu k Oceněnému výkazu výměr, který tvoří přílohu č. 8 Smlouvy a ve vztahu k ZBV č. změny 901/1, 911/1, 112.1S/1, 111.1/1, 101/1, 102/1, 112.1L/1, 441.1S/1, který je přílohou č. 1 Dodatku č. 1 ke Smlouvě o dílo.

K této ceně za dílo bude dodavatelem účtována v souladu se zákonem č. 235/2004 Sb., o dani z přidané hodnoty, ve znění pozdějších předpisů (dále také „zákon o DPH“), DPH ve výši 2 204 994,69 Kč.

Celková cena za dílo včetně DPH činí 12.704.969,39 Kč.

mění na nové znění:

Cena za dílo dle článku III. Smlouvy a dle článku I. odst. 3.1 Dodatku č. 1 je sjednána na základě nabídkové ceny dodavatele upravené o změnu ceny dle Dodatku č. 1 a o změnu ceny dle ZBV č. změny 801/1, 113/1, 112.1S/2, 112.1L/2, 103/1, 101/2, 111.2/1, 112.2/1, 441.2/1 dohodou smluvních stran v souladu se zákonem č. 526/1990 Sb., o cenách, ve znění pozdějších předpisů, v celkové výši 10 285 704,79 Kč bez DPH, a to jako cena





nejvýše přípustná ve vztahu k Oceněnému výkazu výměr, který tvoří přílohu č. 8 Smlouvy, přílohu č. 1 Dodatku č. 1 a ve vztahu k ZBV č. změny 801/1, 113/1, 112.1S/2, 112.1L/2, 103/1, 101/2, 111.2/1, 112.2/1, 441.2/1, které jsou přílohou č. 1 této Dohody ke Smlouvě o dílo.

K této ceně za dílo bude dodavatelem účtována v souladu se zákonem č. 235/2004 Sb., o dani z přidané hodnoty, ve znění pozdějších předpisů (dále také „zákon o DPH“), DPH ve výši 2 159 998,00 Kč.

Celková cena za dílo včetně DPH činí 12 445 702,79 Kč.

Rekapitulace ceny:

Cena za dílo dle Smlouvy o dílo bez DPH: 10 196 452,48 Kč

Cena za dílo dle Smlouvy o dílo včetně DPH: 12 337 707,50 Kč

Cena za dílo dle Dodatku č. 1 bez DPH: 10 499 974,70 Kč

Cena za dílo dle Dodatku č. 1 včetně DPH: 12 704 969,39 Kč

Cena za dílo dle této Dohody bez DPH: 10 285 704,79 Kč

Cena za dílo dle této Dohody včetně DPH: 12 445 702,79 Kč

2. Vzhledem k níže popsané nepodstatné změně závazku se část Oceněného výkazu výměr, jenž tvoří přílohu č. 8 Smlouvy a přílohu č. 1 Dodatku č. 1 pro objekty 801, 113, 112.1S, 112.1L, 103, 101, 111.2, 112.2, 441.2 upravuje tak, jak je u jednotlivých položek uvedeno v příloze č. 1 této Dohody (ZBV č. změny 801/1, 113/1, 112.1S/2, 112.1L/2, 103/1, 101/2, 111.2/1, 112.2/1, 441.2/1).
3. Podstatou nepodstatné změny závazku (dále též jen „změna“) dle této Dohody je změna na základě požadavku města Lysá nad Labem, odboru správy a majetku, na jehož základě došlo u **SO 801** k úpravě původního osazovacího plánu. Hlavními důvody změny je zlepšení přehlednosti v křižovatce (rozhledové poměry), snížení náročnosti pravidelné údržby zeleně a přízpůsobení velkému množství inženýrských sítí, které byly detailně zjištěny při realizaci stavby.

Dále u **SO 113** v PDPS bylo uvažováno s frézováním vozovky v tloušťce 50 mm, následným provedením lokálních vysprávek ACP 16 a pokládky obrusné vrstvy z ACO 16. Při provádění stavby po odfrézování stávajícího krytu vozovky byl zjištěn rozdíl oproti





předpokladu v PDPS. Zastižená konstrukce vozovky byla tvořena hrubým kamenivem a tenkým krytem z AHV nebo nátěrových technologií. Frézováním došlo po odstranění obrusné vrstvy k porušení povrchové vrstvy podkladu, kterou bylo nutné částečně odstranit a provést vyrovnání další vrstvou AHV.

V PDPS bylo u **SO 112.1S** a u **SO 112.1L** navrženo osetí ploch hydroosevem. Z důvodu požadavku města Lysá nad Labem, odboru správy majetku a investic, došlo k náhradě travnatých ploch plochami tvořenými hrubým štěrkem a valouny (z důvodu občasného přejetí obruby rozměrnými vozidly). V této změně je proveden odpočet položky Založení trávníku hydroosevem na ornici.

V PDPS bylo u **SO 103** uvažováno s opravami objízdné trasy před zahájením realizace rekonstrukce křižovatky Dvorce. V souvislosti s koordinací stavby Rekonstrukce kanalizační a vodovodní sítě, kterou prováděla společnost Stavokomplet (investor město Lysá nad Labem), nebylo možné tuto objízdnou trasu před zahájením realizace opravovat, proto byla opravena až po uvedení křižovatky do provozu. V této souvislosti došlo ke snížení výměr opravy.

V PDPS bylo u **SO 101-2** uvažováno s kompletní výměnou aktivní zóny (AZ) v tl. 400 mm. Při odtěžování vrstvy AZ na úroveň paraplaně byl na stavbu přizván geotechnik investora, který konstatoval zápisem do SD, že není potřeba na základě vyhovujících zkoušek (statická zatěžovací zkouška deskou, která byla provedena cca 200 mm pod úrovní zemní pláně) provádět výměnu AZ v celém rozsahu.

U **SO 111-2**, **SO 112-2** a **SO 441-2** se toto ZBV týká překryvu staveb II/272, Lysá nad Labem - most ev. č. 272-006 a II/331 Lysá nad Labem, rekonstrukce křižovatek. Investor v době přípravy podkladů (zadání) dokumentace pro stavební povolení neznal časovou posloupnost těchto dvou staveb. Proto byly úpravy částí křižovatek zahrnuty do obou staveb, jelikož byly pro obě uvedené stavby nutné. Celý SO 111.2, celý SO 112.2 a celý SO 441.2 se z této stavby odečítá.

4. Ostatní ustanovení Smlouvy ve znění Dodatku č. 1 nedotčená touto Dohodou zůstávají nezměněna.

Článek II.

Závěrečná ustanovení

1. Tato Dohoda ke Smlouvě nabývá platnosti dnem jejího podpisu oběma smluvními stranami a účinnosti dnem jejího uveřejnění v Registru smluv, které provede Objednatel č. 1 neprodleně, nejpozději do 30 dnů od jeho podpisu.
2. Zdůvodnění změny (včetně změny ceny za dílo) je uvedeno též v ZBV č. změny 801/1, 113/1, 112.1S/2, 112.1L/2, 103/1, 101/2, 111.2/1, 112.2/1, 441.2/1, které jsou přílohou č. 1 této Dohody.
3. Tato Dohoda je vyhotovena v 7 stejnopisech, z nichž objednatelé obdrží pět stejnopisů



EVROPSKÁ UNIE
Evropský fond pro regionální rozvoj
Integrovaný regionální operační program



MINISTERSTVO
PRO MÍSTNÍ
ROZVOJ ČR

a dodavatel 2 stejnopisy.

4. Uzavření této Dohody bylo schváleno usnesením Rady Středočeského kraje č. 036-37/2019/RK ze dne 9. 12. 2019 a usnesením Rady města Lysá nad Labem č. 738 ze dne 17. 12. 2019.
5. Nedílnou součástí této Dohody tvoří následující přílohy:
 - 1) ZBV č. změny 801/1, 113/1, 112.1S/2, 112.1L/2, 103/1, 101/2, 111.2/1, 112.2/1, 441.2/1

V Praze dne: 19-12-2019

Dodavatel

Metrostav a.s.

.....
Ing. František Kočí
předseda představenstva
Metrostav a.s.

.....
Ing. Jan Dudáš
člen představenstva
Metrostav a.s.

Metrostav a.s.

.....
Praha 8, Koželužská 2450/4

.....
IČ 00 01 49 15

.....
(0418)

V Praze dne: 16-01-2020

Objednatel č. 1

Středočeský kraj

.....
Martin Herný
radní pro obecní investice a
veřejných zakázek



V Lysé nad Labem dne:

Objednatel č. 2

Město Lysá nad Labem

.....
Ing. Karel Otava
starosta města

Krycí list ZBV

Název a evidenční číslo Stavby: II/331 Lysá nad Labem, rekonstrukce křižovatek	Číslo SO/PS / / číslo Změny SO/PS: 811 / 1	Číslo ZBV: 9
Název stavebního objektu/provozního souboru (SO/PS): Vegetační úpravy		

Objednatel č. 1: **Středočeský kraj**, Zborovská 81/11, 150 21 Praha 5, Smichov IČ: 70891095Objednatel č. 2: **Město Lysá nad Labem**, Husovo náměstí 23, 289 22 Lysá nad Labem, IČ: 00239402Zhotovitel: **Metrostav a.s.**, Koželužská 2450/4, 180 00 Praha 8, IČ: 00014915

Rekapitulace ZBV č. 9 dle Skupin 1, 2, 3, 4, 5 a 6

část ZBV č.	Cena navrhovaných Změn záporných	Cena navrhovaných Změn kladných	Cena navrhovaných Změn záporných a Změn kladných celkem
9 .1	0,00	0,00	0,00

část ZBV č.	Cena navrhovaných Změn záporných	Cena navrhovaných Změn kladných	Cena navrhovaných Změn záporných a Změn kladných celkem
9 .2	0,00	0,00	0,00

část ZBV č.	Cena navrhovaných Změn záporných	Cena navrhovaných Změn kladných	Cena navrhovaných Změn záporných a Změn kladných celkem
9 .3	-211 278,76	266 223,00	54 944,24

část ZBV č.	Cena navrhovaných Změn záporných	Cena navrhovaných Změn kladných	Cena navrhovaných Změn záporných a Změn kladných celkem
9 .4	0,00	0,00	0,00

část ZBV č.	Cena navrhovaných Změn záporných	Cena navrhovaných Změn kladných	Cena navrhovaných Změn záporných a Změn kladných celkem
9 .5	0,00	0,00	0,00

část ZBV č.	Cena navrhovaných Změn záporných	Cena navrhovaných Změn kladných	Cena navrhovaných Změn záporných a Změn kladných celkem
9 .6	0,00	0,00	0,00

Suma ZBV č.	Cena navrhovaných Změn záporných	Cena navrhovaných Změn kladných	Cena navrhovaných Změn záporných a Změn kladných celkem
9	-211 278,76	266 223,00	54 944,24

Části ZBV se číslovají číslem ZBV, za kterým je tečka a index udávající číslo Skupiny.
Stejný systém číslování se používá pro jednotlivé Evidenční nebo Změnové listy
a pro Rozpis ocenění změn položek.

ZBV - krycí list	Číslo paré:
------------------	-------------

Změnový list

Název a evidenční číslo Stavby: II/331 Lysá nad Labem, rekonstrukce křižovatek	Číslo SO/PS / / číslo změny SO/PS: 811 / 1	Číslo ZBV: 9 . 3
Název stavebního objektu/provozního souboru (SO/PS): Vegetační úpravy		

Strany smlouvy o dílo č. S-0350/DOP/2018 na realizaci uvedené stavby uzavřené dne 27.3.2018 (dále jen Smlouva):

Objednatel č. 1: Středočeský kraj, Zborovská 81/11, 150 21 Praha 5, Smíchov IČ: 70891095

Objednatel č. 2: Město Lysá nad Labem, Husovo náměstí 23, 289 22 Lysá nad Labem, IČ: 00239402

Zhotovitel: Metrostav a.s., Koželužská 2450/4, 180 00 Praha 8, IČ: 00014915

Přílohy Změnového listu:	Paré č.	Příjemce
1. Krycí list	1	Objednatel
2. Změnový list	2	Zhotovitel
3. Zápis o projednání ocenění soupisu prací	3	Projektant
4. Rozpis ocenění Změn položek	4	Stavební dozor
5. Přehled zařazení změn do skupin	5	Regionální dotační kancelář
6. přehled dalších dokladů		
Další doklady dle přehledu dokladů	11	

Iniciátor změny: Zhotovitel na základě odlišnosti RDS

Popis a zdůvodnění Změny:

Projekt PDPS vycházel z projektu DSP z 05/2008. Na základě požadavku města Lysá nad Labem, odbor správy a majetku došlo k úpravě původního osazovacího plánu. Původní osetí trávníku bylo součástí SO 112.1S a SO 112.L a v těchto SO jsou v ZBV 11 a ZBV 12 odečteny (-65 tis. Kč) Hlavními důvody změny je zlepšení přehlednosti v křižovatce (rozhledové poměry), snížení náročnosti pravidelné údržby zeleně a přizpůsobení velkému množství inženýrských sítí, které byly detailně zjištěny při realizaci stavby. viz. požadavek města Lysá nad Labem, odbor správy a majetku.

Tato změna vznikla v průběhu realizace stavebních prací na základě nově zjištěných skutečností.

Jedná se o Změnu nepodstatnou, nepředvídanou, která je tak podle § 5, odst. 1, písm.c) resp. §10 Směrnice R-SM-36 Krajské správy a údržby silnic Středočeského kraje (účinnost od 29.5.2017) upřesňující provádění změn závazků dle zákona č. 134/2016 Sb., o zadávání veřejných zakázek zařazena do **Skupiny 3**. Zároveň se jedná o práce, které nemění celkovou povahu veřejné zakázky.

Z hlediska Zákona o zadávání veřejných zakázek č. 134/2016 Sb. Změna nepředstavuje vznik podstatné změny závazku a dle § 222, odst. 6 se jedná o změnu nepředvídanou.

Údaje v Kč bez DPH:

Cena navrhovaných Změn záporných	Cena navrhovaných Změn kladných	Cena navrhovaných Změn záporných a Změn kladných celkem	Součet absolutních hodnot Změn kladných a Změn záporných
-211 278,76	266 223,00	54 944,24	477 501,76

Podpis vyjadřuje souhlas se Změnou:

Zhotovitel (stavbyvedoucí)	jméno	Ing. Richard Rakouš	datum	13. 11. 2019	podpis
Projektant (autorský dozor)	jméno	Ing. Jindřiška Čamrová	datum		podpis
Stavební dozor	jméno	Ing. Jan Volek	datum		podpis
Supervize (Regionální dotační kancelář)	jméno	Ing. Václav Chytil	datum		podpis
Zástupce objednatele:	jméno	Mgr. Zdeněk Dvořák, MPA	datum		podpis

Objednatel a Zhotovitel se dohodli, že u tohoto SO/PS, který je součástí uvedené Stavby, budou provedeny Změny, jež jsou podrobně popsány, zdůvodněny, dokladovány a oceněny v dokumentaci této Změny. Smluvní strany shodně prohlašují, že Změny dle tohoto Změnového listu nejsou zlepšením dle čl. 13.2 Smluvních podmínek. Tento Změnový list představuje dodatek Smlouvy. Smlouva se mění v rozsahu upraveném v tomto Změnovém listu. V ostatním zůstávají práva a povinnosti Objednatele a Zhotovitele sjednané ve Smlouvě nedotčeny. Na důkaz toho připojují příslušné osoby oprávněné jednání nebo v zastoupení Objednatele a Zhotovitele své podpisy.

Objednatel č. 1 (Oprávněná osoba Objednatele)	jméno	Martin Herman Středočeský kraj	datum		podpis
Objednatel č. 2 (Oprávněná osoba Objednatele)	jméno	Ing. Karel Otava Lysá nad Labem	datum		podpis
Zhotovitel	jméno	Ing. Richard Rakouš Metrostav a.s.	datum	13. 11. 2019	podpis
					Číslo paré

ZÁPIS

o projednání ocenění soupisu prací a ceny stavebního objektu/provozního souboru (SO/PS)
pro všechny skupiny - pro ZBV číslo: 9

Název stavby:	II/331 Lysá nad Labem, rekonstrukce křižovatek
Číslo SO/PS / číslo Změny SO/PS:	811 / 1
Název stavebního objektu/provozního souboru (SO/PS):	Vegetační úpravy

Údaje v Kč bez DPH

Cena SO/PS dle Smlouvy
1 - zadat
211 278,76

Poznámka: Cenu všech Změn záporných v předchozích Změnách na SO/PS a cenu navrhovaných Změn záporných na SO/PS je nutno zadávat se znaménkem mínus (-).

Cena SO/PS v předchozích ZBV:

Údaje v Kč bez DPH

	Cena všech Změn záporných v předchozích Změnách na SO/PS	Cena všech Změn kladných v předchozích Změnách na SO/PS	Cena SO/PS po všech předchozích Změnách	Rozdíl ceny SO/PS po všech předchozích Změnách a ve Smlouvě
2	3 - zadat	4 - zadat	5=1+3+4	6=5-1
stavební/montážní práce	0,00	0,00	211 278,76	0,00

Číslo změny SO/PS: 1

Údaje v Kč bez DPH

	Cena navrhovaných Změn záporných na SO/PS	Cena navrhovaných Změn kladných na SO/PS	Cena všech Změn kladných na SO/PS (předchozích a navrhovaných)	Cena všech Změn kladných na SO/PS k ceně SO/PS dle Smlouvy v %
7	8 - zadat	9 - zadat	10=4+9	11=10/1
stavební/montážní práce	-211 278,76	266 223,00	266 223,00	126,01%

Nová cena SO/PS po této Změně:

Údaje v Kč bez DPH

	Cena všech Změn záporných na SO/PS (předchozích a navrhovaných)	Cena SO/PS po této Změně	Rozdíl ceny SO/PS po této Změně oproti ceně SO/PS dle Smlouvy	Rozdíl ceny SO/PS po této Změně oproti ceně SO/PS dle Smlouvy v %
12	13=3+8	14=1+13+10	15=14-1	16=15/1
stavební/montážní práce	-211 278,76	266 223,00	54 944,24	26,01%

Vyjádření (souhlasím x nesouhlasím), jméno, datum, podpis

Zhotovitel (stavbyvedoucí):	Ing. Richard Rakouš	datum: 13. 11. 2019	podpis:
Projektant (autorský dozor):	Ing. Jindřiška Čamrová	datum:	podpis:
Stavební dozor:	Ing. Jan Volek	datum:	podpis:
Zástupce Objednatele:	Mgr. Zdeněk Dvořák, MPA	datum:	podpis:
Supervize (RDK)	Ing. Václav Chytil	datum:	podpis:
Zaměstnanec KSÚS SK odpovědný za cenové projednání Změny:	Ing. Milan Peška	datum: 19. 12. 19	podpis:

Rozpis ocenění Změn položek - pro ZBV číslo: 9

Evidenční číslo a název stavby: II/331 Lysá nad Labem, rekonstrukce křižovatek								ZMĚNA SOUPISU PRACÍ (SO/PS)					
Číslo a název SO/PS: 811 Vegetační úpravy								č. 1					
Číslo a název rozpočtu: 811 Vegetační úpravy								Skupina Změn: 3					
Poř. č. pol.	Kód položky	Název položky	m.j.	Množství ve Smlouvě	Množství ve Změně	Množství rozdílu	Cena za m.j. v Kč	Cena celkem ve Smlouvě v Kč	Změny záporné v Kč	Změny kladné v Kč	Cena celkem ve Změně v Kč	Rozdíl cen celkem v Kč	Podíl cen celkem v %
1	2	3	4	5	6	7	8	9	10	11	12	13	14
1	18311	ZALOŽENÍ ZAHONU PRO VÝSADBU	M2	138,000	0,000	-138,000	36,35	5 016,30	-5 016,30	0,00	0,00	-5 016,30	-100,00%
2	18351	CHEMICKÉ ODPLEVENÍ	M2	570,000	0,000	-570,000	3,98	2 268,60	-2 268,60	0,00	0,00	-2 268,60	-100,00%
5	18461	MULČOVÁNÍ	M2	19,000	0,000	-19,000	115,87	2 201,53	-2 201,53	0,00	0,00	-2 201,53	-100,00%
6	18471	OŠETŘENÍ DŘEVIN VE SKUPINÁCH	M2	415,000	0,000	-415,000	43,17	17 915,55	-17 915,55	0,00	0,00	-17 915,55	-100,00%
7	18472	OŠETŘENÍ DŘEVIN SOLITERNÍCH	kus	105,000	0,000	-105,000	102,24	10 735,20	-10 735,20	0,00	0,00	-10 735,20	-100,00%
3	184A2R	VYSAZOVÁNÍ KEŘŮ LISTNATÝCH s	kus	590,000	0,000	-590,000	94,29	55 631,10	-55 631,10	0,00	0,00	-55 631,10	-100,00%
4	184B15	VYSAZOVÁNÍ STROMŮ LISTNATÝCH	kus	22,000	0,000	-22,000	5 134,84	112 966,48	-112 966,48	0,00	0,00	-112 966,48	-100,00%
8	18600	ZALÉVÁNÍ VODOU	M3	40,000	0,000	-40,000	113,60	4 544,00	-4 544,00	0,00	0,00	-4 544,00	-100,00%
		Nové položky											
101	999999	VEGETAČNÍ ÚPRAVY - SOHRNNÉ ŘEŠENÍ	soubor	0,000	1,000	1,000	266 223,00	0,00	0,00	266 223,00	266 223,00	266 223,00	100,00%
Celkem								211 278,76	-211 278,76	266 223,00	266 223,00	54 944,24	26,01%

PŘEHLED ZAŘAZENÍ ZMĚN DO SKUPIN

Název a evidenční číslo Stavby:

II/331 Lysá nad Labem, rekonstrukce křižovatek

1	Přijátá smluvní částka bez rezervy a DPH	10 196 452,48
2=1+19+20	Aktuální smluvní částka (cena stavby)	10 554 918,94
	Aktuální smluvní částka (cena stavby) včetně DPH	12 771 451,92
3=(2/1)*100	Procento změny Přijáté smluvní částky	103,52%
4=(25/1)*100	Sledování vyhrazených změn (Skupina 1)	0,00%
5=(28/1)*100	Sledování změny položek (Skupina 2)	0,00%
40=(19/1)*100	Sledování limitu 15 % pro podstatnou změnu pro Změny záporné dle § 14, odst. (b), písm. b)	-5,13%

6=32+30	Suma Změn kladných a Změn záporných Skupiny 3 a Skupiny 4	323 816,77
7=(6/7)*100	Sledování limitu 30 % - součet Skupiny 3 a Skupiny 4	3,16%
8=1*0,3	Zákonný limit 30 % pro Skupinu 3 a Skupinu 4	3 058 935,74

9=(32A/1)*100	Sledování limitu 50 % Skupina 3	12,97%
10=(36A/1)*100	Sledování limitu 50 % Skupina 4	0,45%
10A=32A+36A	Suma absolutních hodnot Změn kladných a Změn záporných pro Skupinu 3 a Skupinu 4	1 369 088,56
11=1*0,5	Zákonný limit 50 % pro Skupinu 3 a Skupinu 4	5 098 226,24

12=(37/1)*100	Sledování limitu 15 %	0,34%
13=37	Sledování limitu 149 224 000 Kč	34 649,70
14=149224000/37		149 189 350,30

SO	ZBV č.	Název SO/PS / předmět Změny	Změny záporné (žadávat se znaménkem minus)	Změny kladné	Hodnota ZBV	- 1 - Vyhrazené změny (Doměrky dle §100 zákona č. 134/2016 Sb.)			- 2 - Záměrná položek (dle §222 odst. (7) zákona č. 134/2016 Sb.)			- 3 - Změny nepředvídané (dle §222 odst. (6) zákona č. 134/2016 Sb.)				- 4 - Změny nezbytné (dle §222 odst. (5) zákona č. 134/2016 Sb.)				- 5 - Změny de minimis (Změny nemající celkovou povahu veřejné zakázky (dle §222 odst. (4) zákona č. 134/2016 Sb.)			
						Změny záporné (žadávat se znaménkem minus)	Změny kladné	Suma Změn záporných a Změn kladných	Změny záporné (žadávat se znaménkem minus)	Změny kladné	Suma Změn záporných a Změn kladných	Změny záporné (žadávat se znaménkem minus)	Změny kladné	Procentní vyjádření Změny kladné	Suma Změn záporných a Změn kladných	Suma absolutních hodnot Změn kladných a Změn záporných	Změny záporné (žadávat se znaménkem minus)	Změny kladné	Procentní vyjádření Změny kladné	Suma Změn záporných a Změn kladných	Suma absolutních hodnot Změn kladných a Změn záporných	Změny de minimis (15% nebo limit 149 224 000 Kč)	limit 15 %
16	17	18	19=23+26+29+33	20=24+27+30+34+37+39	21=19+20	23	24	25=23+24	26	27	28=26+27	29	30	31=(30/1)*100	32=29+30	32A=ABS(29)+30	33	34	35=(34/1)*100	36=33+34	36A=ABS(33)+34	37	38=(37/1)*100
		II/331 Lysá nad Labem, rekonstrukce křižovatek	- 522 635,90	881 102,36	258 466,46	0,00	0,00	0,00	0,00	0,00	0,00	- 514 775,34	808 207,48	7,93%	293 432,13	1 322 982,82	- 7 860,86	38 245,19	0,39%	36 384,63	46 105,74	34 649,70	0,34%
901	1	DIO - Křižovatka Dvorce / vyznačení objízdných tras	- 59 075,86	117 748,24	58 672,39			0,00			0,00	- 59 075,86	117 748,24	1,15%	58 672,39	176 824,10			0,00%	0,00	0,00		0,00%
911	2	DIO - Křižovatka Lítel / úprava dopravního značení	- 35 611,85	88 956,84	53 344,99			0,00			0,00	- 35 611,85	88 956,84	0,87%	53 344,99	124 568,69			0,00%	0,00	0,00		0,00%
112.15	3	Chodníky a zpevněné plochy - 1.část / doplnění dlažebního vjezdu	- 6 198,47	9 520,58	3 322,11			0,00			0,00	0,00	0,00	0,00%	0,00	0,00			0,09%	3 322,11	15 719,04		0,00%
111.1	4	Křižovatka Lítel - část 1 úprava AZ a DZ	0,00	260 638,05	260 638,05			0,00			0,00	225 988,36	2,22%	225 988,36	225 988,36			0,00%	0,00	0,00		34 649,70	0,34%
101	5	Křižovatka Dvorce / úprava DZ a UV	- 136 147,12	87 794,10	- 48 353,02			0,00			0,00	- 136 147,12	82 484,10	0,81%	-53 663,02	218 631,22	0,00	5 310,00	0,05%	5 310,00	5 310,00		0,00%
102	6	Chodníky / úprava odvodnění	0,00	9 112,42	9 112,42			0,00			0,00	0,00	0,00%	0,00	0,00			0,09%	9 112,42	9 112,42		0,00%	
112.11	7	Chodníky a zpevněné plochy - 1.část / zářiv pro kontejnery	- 1 662,09	14 302,19	12 640,10			0,00			0,00	0,00	0,00%	0,00	0,00			0,14%	12 640,10	15 964,28		0,00%	
441.15	8	Veřejné osvětlení - úpravy / změna napájecího kabelu	- 72 661,75	26 806,93	- 45 854,82			0,00			0,00	- 72 661,75	26 806,93	0,26%	-45 854,82	99 468,68			0,00%	0,00	0,00		0,00%
811	9	Vegetační úpravy / keře, stromy, kačírek	- 211 278,76	266 223,00	54 944,24			0,00			0,00	- 211 278,76	266 223,00	2,61%	54 944,24	477 801,76			0,00%	0,00	0,00		0,00%
			0,00	0,00	0,00			0,00			0,00	0,00%	0,00	0,00	0,00			0,00%	0,00	0,00		0,00%	
			0,00	0,00	0,00			0,00			0,00	0,00%	0,00	0,00	0,00			0,00%	0,00	0,00		0,00%	
			0,00	0,00	0,00			0,00			0,00	0,00%	0,00	0,00	0,00			0,00%	0,00	0,00		0,00%	
			0,00	0,00	0,00			0,00			0,00	0,00%	0,00	0,00	0,00			0,00%	0,00	0,00		0,00%	

Poznámka: Formulář má informativní charakter a zobrazuje stav k datu předložení Změnového listu.

Přehled dalších dokladů

Číslo ZBV:	9
Název a evidenční číslo Stavby:	II/331 Lysá nad Labem, rekonstrukce křižovatek
Název stavebního objektu / provozního souboru (SO/PS):	Vegetační úpravy
Číslo SO/PS / číslo Změny SO/PS:	SO 811 / 1

Doklad	Součást dokumentace ZBV	
	ANO	NE - Uloženo
	Počet listů	
Změnový soupis prací SO 811 po změně 1	1	
Vyhodnocení nabídek subdodavatelů	1	
Nabídky subdodavatelů na souhrnné řešení vegetačních úprav	4	
Požadavek města Lysá nad Labem, odbor správy a majetku	1	
Vyjádření AD k ZBV 9	1	
Stanovisko TDI k ZBV 9	1	
RDS situace nový stav SO 811	1	
Plná moc pro Ing. Richarda Rakouše	1	
Počet listů celkem	11	

Změnový soupis prací SO 811 po změně 1

Stavba Lys_n_L_bez400 - II/331 Lysá nad Labem, rekonstrukce křižovatek - město
 číslo a název SO 811 - Vegetační úpravy
 číslo a název rozpočtu: 811 - Vegetační úpravy

Poř.	Kód	Varianta	Název položky	jednotka	Počet	CENA	
č.pol.	položky	položky			jednotek	jednotková	celkem
1	2	3	4	5	6	7	8
	1		Zemní práce				
1	18311		ZALOŽENÍ ZÁHONU PRO VÝSADBU	M2	138,000	36,35	5 016,30
2	18351		CHEMICKÉ ODPLEVENÍ	M2	570,000	3,98	2 268,60
5	18461		MULČOVÁNÍ	M2	19,000	115,87	2 201,53
6	18471		OŠETŘENÍ DŘEVIN VE SKUPINÁCH	M2	415,000	43,17	17 915,55
7	18472		OŠETŘENÍ DŘEVIN SOLITERNÍCH	kus	105,000	102,24	10 735,20
3	184A2R		VYSAZOVÁNÍ KEŘŮ LISTNATÝCH s balem VČETNĚ VÝKOPU JAMKY	kus	590,000	94,29	55 631,10
4	184B15		VYSAZOVÁNÍ STROMŮ LISTNATÝCH S BALEM OBVOD KMENE DO 16CM, PODCHOZÍ	kus	22,000	5 134,84	112 966,48
8	18600		ZALÉVÁNÍ VODOU	M3	40,000	113,60	4 544,00
			Zemní práce				211 278,76
			Celkem				211 278,76
Ostatní ve výkazu nespecifikované práce							
			Vícepráce				
101	999999		VEGETAČNÍ ÚPRAVY - SOUHRNNÉ ŘEŠENÍ	soubor	1,000	266 223,00	266 223,00
			Vícepráce celkem				266 223,00
			Měněpráce				
1	18311		ZALOŽENÍ ZÁHONU PRO VÝSADBU	M2	- 138,000	36,35	- 5 016,30
2	18351		CHEMICKÉ ODPLEVENÍ	M2	- 570,000	3,98	- 2 268,60
5	18461		MULČOVÁNÍ	M2	- 19,000	115,87	- 2 201,53
6	18471		OŠETŘENÍ DŘEVIN VE SKUPINÁCH	M2	- 415,000	43,17	- 17 915,55
7	18472		OŠETŘENÍ DŘEVIN SOLITERNÍCH	kus	- 105,000	102,24	- 10 735,20
3	184A2R		VYSAZOVÁNÍ KEŘŮ LISTNATÝCH s balem VČETNĚ VÝKOPU JAMKY	kus	- 590,000	94,29	- 55 631,10
4	184B15		VYSAZOVÁNÍ STROMŮ LISTNATÝCH S BALEM OBVOD KMENE DO 16CM, PODCHOZÍ	kus	- 22,000	5 134,84	- 112 966,48
8	18600		ZALÉVÁNÍ VODOU	M3	- 40,000	113,60	- 4 544,00
			Měněpráce celkem				- 211 278,76
			Celkem				54 944,24
			Celkem				266 223,00

Porovnání subdodavatelů - SO 811 - Vegetační úpravy

Evidenční číslo a název stavby: II/331 Lysá nad Labem, rekonstrukce křižovatek

Číslo a název SO/PS: 811 Vegetační úpravy

Číslo a název rozpočtu: 811 Vegetační úpravy

předmět výběrového řízení: Nabídky pro Vegetační úpravy SO 811.

Vegetační úpravy - souhrnně SO 811

				Zahradní svět		Zvěřina		Žížka	
číslo	název	mj	množství	JC	CC	JC	CC	JC	CC
811	Vegetační úpravy - souhrnně	soubc	1	266 223	266 223	312 983	312 983	311 724	311 724
				266 223		312 983		311 724	

Metrostav a.s.
divize 4
Ing. Vojtěch Randák

Nabídka

Město Lysá nad Labem

práce: výsadba keřů
výsadba stromů
mulčování kačirkem

23.09.2019

Položka	Počet	Jednotka	Cena	Cena celkem
Carex buchananii 'Red Roster'	24	Kus	42 Kč	1 008 Kč
Deschampsia caespitosa	81	Kus	42 Kč	3 402 Kč
Festuca amethystina	11	Kus	40 Kč	440 Kč
Helictotrichon sempervirens	81	Kus	42 Kč	3 402 Kč
Lavandula officinalis	36	Kus	42 Kč	1 512 Kč
Ligustrum vulgare	52	Kus	55 Kč	2 860 Kč
Pennisetum alopecuroides 'Little Bunny'	63	Kus	60 Kč	3 780 Kč
Potentilla fruticosa 'Goldteppich'	26	Kus	55 Kč	1 430 Kč
Stachys byzantina	32	Kus	42 Kč	1 344 Kč
Stachys officinalis	30	Kus	42 Kč	1 260 Kč
Stipa tenuissima 'Ponytails'	25	Kus	42 Kč	1 050 Kč
Acer platanoides 'Columnare'	3	Kus	2 540 Kč	7 620 Kč
Sorbus intermedia 'Brouwers'	5	Kus	2 990 Kč	14 950 Kč
Prunus serrulata 'Amanogawa'	4	Kus	5 000 Kč	20 000 Kč
Hloubení jamek pro stromy	12	Kus	550 Kč	6 600 Kč
Výsadba stromů	12	Kus	550 Kč	6 600 Kč
Hloubení jamek pro keře	78	Kus	30 Kč	2 340 Kč
Výsadba keřů	78	Kus	30 Kč	2 340 Kč
Hloubení jamek pro trvalky	383	Kus	20 Kč	7 660 Kč
Výsadba trvalek	383	Kus	20 Kč	7 660 Kč
Hrubé kamenivo	10	t	4 000 Kč	40 000 Kč
Jemný kačírek	55	t	500 Kč	27 500 Kč
Založení trávníku	326	m2	26 Kč	8 476 Kč
Osivo	20	Kg	130 Kč	2 600 Kč
Herbicid na odstranění plevelů	752,5	m2	2 Kč	1 505 Kč
Natahování plachty proti plevelům	416,5	m2	8 Kč	3 332 Kč
Plachetka	416,5	m2	23 Kč	9 580 Kč
Kůly	12	Kus	400 Kč	4 800 Kč
Zakúlování	12	Kus	220 Kč	2 640 Kč
Kůra ke stromům	2	M3	890 Kč	1 780 Kč
Rozvoz kačírku a kůry	55	t	370 Kč	20 350 Kč
Režie	10	%	242 021 Kč	24 202 Kč
Zemina k odebrání	12	m3	1 700 Kč	20 400 Kč
Doprava	120	Km	15 Kč	1 800 Kč



ZAHRADNÍ SVĚT

ZAHRADNÍ SVĚT, s. r. o.

SÍDLŮ: Čejkovice 60, IČO: 07841990
506 01, Podhradí DIČ: CZ07841990
TEL: 737 333 471

Odpovědná osoba



Cena celkem bez DPH

266 223 Kč

Lysá nad Labem - Křižovatka

Položka	Počet	Jednotka	Cena	Cena celkem
Carex buchananii 'Red Roster'	24	Kus	58 Kč	1 392 Kč
Deschampsia caespitosa	81	Kus	45 Kč	3 645 Kč
Festuca amethystina	11	Kus	50 Kč	550 Kč
Helictotrichon sempervirens	81	Kus	52 Kč	4 212 Kč
Lavandula officinalis	36	Kus	52 Kč	1 872 Kč
Ligustrum vulgare	52	Kus	60 Kč	3 120 Kč
Pennisetum alopecuroides 'Little Bunny'	63	Kus	75 Kč	4 725 Kč
Potentilla fruticosa 'Goldteppich'	26	Kus	64 Kč	1 664 Kč
Stachys byzantina	32	Kus	45 Kč	1 440 Kč
Stachys officinalis	30	Kus	45 Kč	1 350 Kč
Stipa tenuissima 'Ponytails'	25	Kus	45 Kč	1 125 Kč
Acer platanoides 'Columnare'	3	Kus	3 600 Kč	10 800 Kč
Sorbus intermedia 'Brouwers'	5	Kus	3 250 Kč	16 250 Kč
Prunus serrulata 'Amanogawa'	4	Kus	4 900 Kč	19 600 Kč

Hloubení jamek pro stromy	12	Kus	600 Kč	7 200 Kč
Výsadba stromů	12	Kus	600 Kč	7 200 Kč
Hloubení jamek pro keře	78	Kus	35 Kč	2 730 Kč
Výsadba keřů	78	Kus	35 Kč	2 730 Kč
Hloubení jamek pro trvalky	383	Kus	25 Kč	9 575 Kč
Výsadba trvalek	383	Kus	25 Kč	9 575 Kč
Hrubé kamenivo	10	t	5 600 Kč	56 000 Kč
Jemný kačírek	55	t	600 Kč	33 000 Kč
Založení trávníku	326	m2	29 Kč	9 454 Kč
Osivo	20	Kg	145 Kč	2 900 Kč
Herbicid na odstranění plevelů	752,5	m2	3 Kč	2 258 Kč
Natahování plachty proti plevelům	416,5	m2	12 Kč	4 998 Kč



Plachetka	416,5	m2	27 Kč	11 246 Kč
Kůly	12	Kus	450 Kč	5 400 Kč
Zakúlování	12	Kus	260 Kč	3 120 Kč
Kůra ke stromům	2	M3	900 Kč	1 800 Kč
Rozvoz kačírku a kůry	55	t	400 Kč	22 000 Kč
Režie	10	%	284 530 Kč	28 453 Kč
Zemina k odebrání	12	m3	1 600 Kč	19 200 Kč
Doprava	120	Km	20 Kč	2 400 Kč

Cena celkem bez DPH	312 983 Kč
---------------------	------------

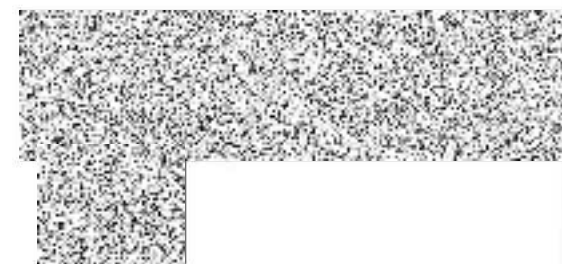

Nabídka

Položka	Počet	Jednotka	Cena	Cena celkem
Carex buchananii 'Red Roster'	24	Kus	55 Kč	1 320 Kč
Deschampsia caespitosa	81	Kus	55 Kč	4 455 Kč
Festuca amethystina	11	Kus	50 Kč	550 Kč
Helictotrichon sempervirens	81	Kus	55 Kč	4 455 Kč
Lavandula officinalis	36	Kus	55 Kč	1 980 Kč
Ligustrum vulgare	52	Kus	65 Kč	3 380 Kč
Pennisetum alopecuroides 'Little Bunny'	63	Kus	70 Kč	4 410 Kč
Potentilla fruticosa 'Goldteppich'	26	Kus	64 Kč	1 664 Kč
Stachys byzantina	32	Kus	55 Kč	1 760 Kč
Stachys officinalis	30	Kus	55 Kč	1 650 Kč
Stipa tenuissima 'Ponytails'	25	Kus	55 Kč	1 375 Kč
Acer platanoides 'Columnare'	3	Kus	3 450 Kč	10 350 Kč
Sorbus intermedia 'Brouwers'	5	Kus	3 250 Kč	16 250 Kč
Prunus serrulata 'Amanogawa'	4	Kus	6 200 Kč	24 800 Kč
Hloubení jamek pro stromy	12	Kus	800 Kč	9 600 Kč
Výsadba stromů	12	Kus	650 Kč	7 800 Kč
Hloubení jamek pro keře	78	Kus	45 Kč	3 510 Kč
Výsadba keřů	78	Kus	45 Kč	3 510 Kč
Hloubení jamek pro trvalky	383	Kus	35 Kč	13 405 Kč
Výsadba trvalek	383	Kus	35 Kč	13 405 Kč
Hrubé kamenivo	10	t	4 500 Kč	45 000 Kč
Jemný kačírky	55	t	600 Kč	33 000 Kč
Založení trávníku	326	m2	29 Kč	9 454 Kč
Osivo	20	Kg	145 Kč	2 900 Kč
Herbicid na odstranění plevelů	752,5	m2	4 Kč	3 010 Kč
Natahování plachty proti plevelům	416,5	m2	8 Kč	3 332 Kč
Plachetka	416,5	m2	23 Kč	9 580 Kč
Kůly	12	Kus	420 Kč	5 040 Kč
Zakúlování	12	Kus	250 Kč	3 000 Kč
Kůra ke stromům	2	M3	920 Kč	1 840 Kč
Rozvoz kačírku a kůry	55	t	280 Kč	15 400 Kč
Režie	10	%	283 385 Kč	28 339 Kč
Zemina k odebrání	12	m3	1 700 Kč	20 400 Kč
Doprava	120	Km	15 Kč	1 800 Kč

Cena celkem bez DPH	311 724 Kč
---------------------	------------

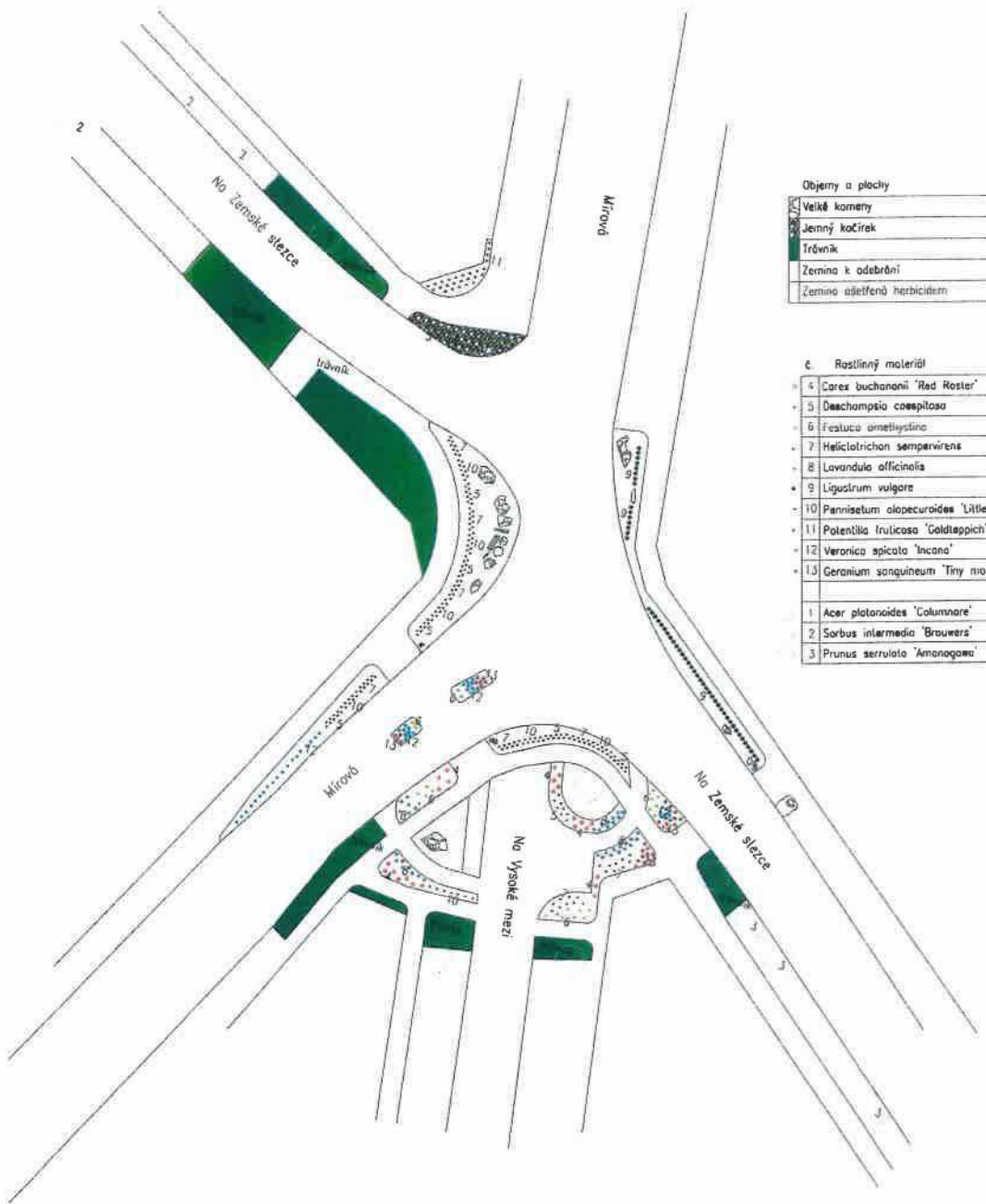



Objemy a plochy

Velké kameny	12 t		
Jemný kačírək	566 m ²		
Trávnik	326 m ²		
Zemina k odebrání	21 m ³		
Zemina ošetřeno herbicidem	752,5 m ²		

e. Rostlinný materiál

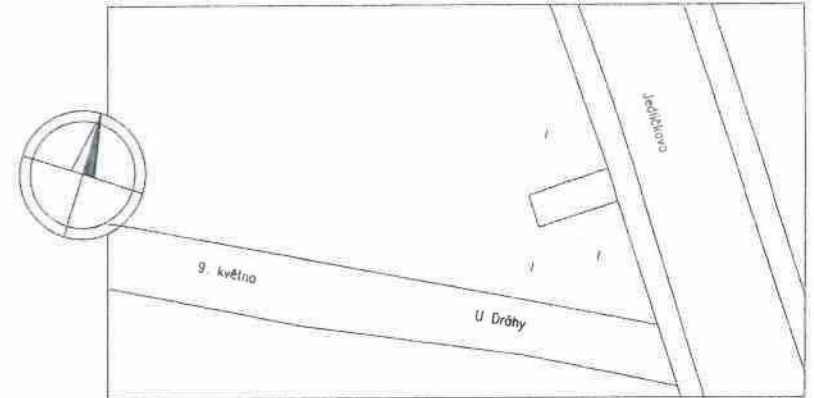
4	Carex buchananii 'Red Roster'	24 ks	60 cm	ko 13
5	Deschampsia cespitosa	81 ks	45 cm	ko 09
6	Festuca amethystina	57 ks	60 cm	ko 13
7	Helictotrichon sempervirens	91 ks	45 cm	ko 09
8	Lavandula officinalis	36 ks	40 cm	ko 09
9	Ligustrum vulgare	52 ks	50 cm	ko 09
10	Pennisetum alopecuroides 'Little Bunny'	73 ks	45 cm	ko 09
11	Potentilla fruticosa 'Goldsteppich'	26 ks	60 cm	ko 13
12	Veronica spicata 'Incona'	32 ks	30 cm	ko 09
13	Geranium sanguineum 'Tiny monster'	30 ks	30 cm	ko 09
1	Acer platanoides 'Columnare'	3 ks	12-14	ko 50f
2	Sorbus intermedia 'Brauwers'	6 ks	12-14	ko 60f
3	Prunus serrulata 'Amanogawa'	4 ks	2,5 m	ko 50f



II/331 Lysá nad Labem, rekonstrukce křižovatek		SO 811
	NÁZEV PŘÍLOHY:	DATUM 10/2019
	Situace	PŘÍLOHA č 02



Město Lysá nad Labem

Odbor správy majetku

Husovo náměstí 23, 289 22 Lysá nad Labem

Spis. zn.:

Č.j.: MUL.NL-SM/80287/2019/Ry

Metrostav a.s.

Spojovací 57/56/4

503 11 Hradec Králové

Vyřizuje: Ing. Veronika Rybová

Telefon:

E-mail:

Dat.schránka: 5adasau

Datum: 02.09.2019

Požadavek města Lysá nad Labem na osazení křižovatky v Litoli

Vážení,

na základě Vaší žádosti posíláme upřesnění výsadeb k původnímu osazovacímu plánu II/331 Lysá nad Labem, rekonstrukce křižovatky, S0 811 – Vegetační úpravy. A dle požadavků Rozhodnutí SP č.j. OD/5013/2008 článku II., odst. 9 proběhlo přehodnocení navržených výsadeb stromů odborně způsobilou osobou z OSM takto:

- Ul. Na Zemské stezce – hrušeň kalleriova nahrazena za 5ks *Sorbus intermedia* „Brouwers“
- Ul. Mírová – katalpa trubačovitá nahrazena za 4ks *Prunus serrulata* „Amanogava“
- Ul. Na Vysoké mezi je ideálně osazena dřevinami a náhradní výsadba bude provedena do ul. 9.května kolem kovového schodiště – místo třešně pilovité budou vysazeny 3ks *Acer platanoides* „Columnare“

Dřeviny a místa výsadeb byly pozměněny z důvodů udržitelnosti přehledových poměrů v křižovatce a vhodnosti daných druhů v místě výsadby a pro jejich perspektivní růst.

Navržená výsadba by byla náročná na pravidelnou úpravu a ošetření, proto byl návrh přehodnocen a upraven.

Navržené keřové patro, bez pravidelné údržby, by velmi brzy snižovalo přehlednost v křižovatce, větve by zasahovali do tělesa komunikace a následkem toho, by se v místě vyskytovalo více nečistot.

Samotná údržba by byla velmi náročná, protože se jedná o velmi frekventovanou křižovatku a vznikalo by tu vysoké riziko nehod při samotné údržbě.

Plán výsadeb stromů do zatáček a do úzkých prostor mezi chodníkem a komunikací, v těsném sponu by vedl k brzkému odumření výsadeb. (Zde se musí počítat i se zasolováním těchto míst při zimní údržbě. Původně navržené dřeviny trpí na zasolování půd a sucho.)

Také by docházelo k častému poškozování dřevin jak v koruně, tak na kmeni průjezdem rozměrných vozidel (komunikace je spojnici ke spediční firmě).

Proto byla navržena rozvolněnější a na údržbu méně náročná výsadba trvalek do výšky 40 – 60cm ve vnitřním oblouku zatáčky kolem zábradlí, kde nedojde k poškození porostů a snížení rozhledových podmínek ale bude zde lepší udržitelnost vegetačních prvků.

Do vnějších oblouků byl navržený hrubý štěrk a valouny z důvodů občasného přejetí obruby rozměrnými vozidly. Pro celoroční udržitelnosti rozhledových poměrů. A celkově s velmi dobrou možností údržby.

Počet stromů byl zachován a výsadba navržena na místa, kde korunou ani kmenem nebudou snižovat přehlednost v lokalitě.

Samotné dřeviny mají možnost lepšího ujetí a větší perspektivy vydržet v místě výsadby oproti původnímu návrhu.



Ing. Veronika Rybová

Město Lysá nad Labem
odbor správy majetku
289 22 Lysá nad Labem

NAŠE ZNAČKA: TD/148/18-133/VJ/19

VYŘIZUJE: Ing. Jan Volek

DATUM: 21/10/2019

..

**Krajská správa a údržba silnic
Středočeského kraje**
Zborovská 81/11
150 21 Praha 5
Ing. Milan Fiala

**Věc: Stanovisko TDI k dokumentaci ZBV č. 9 pro akci „II/331 Lysá nad Labem,
rekonstrukce křižovatek“**

Objednatel č. 1 Středočeský kraj Zborovská 81/11, 150 21 Praha 5 -
Smíchov zastoupený Krajskou správou a údržbou silnic
Středočeského kraje

Objednatel č. 2 MÚ Lysá nad Labem, Husovo náměstí 23, 289 22 Lysá
nad Labem

Zhotovitel: Metrostav a.s., Koželužská 2450/4, 180 00 Praha 8

TDI, koordinátor BOZP: PRAGOPROJEKT, a.s., K Ryšánce 1668/16, 147 54
Praha 4

Zpracovatel PDPS: Pontex, spol. s r.o., Bezová 1658, 147 14 Praha 4

Předpokládaná doba výstavby:
03/2019 – 10/2019

V rámci výkonu TDI na výše uvedené stavbě jsme obdrželi od zhotovitele návrh na ZBV č. 9 pro SO 811 Křižovatka Litol – vegetační úpravy - (objednatel č. 1).

Odůvodnění změny:

Na základě požadavku MÚ Lysá nad Labem byl změněn osazovací plán zeleně. Důvodem je skutečná poloha inženýrských sítí včetně nově položených, zlepšení přehlednosti křižovatky a snížení náročnosti na údržbu. Původní osetí trávníku bylo součástí SO 112.1S (ZBV 11) a SO 112.1L (ZBV 12).

Stanovisko TDI:

S předloženým ZBV jako technický dozor investora souhlasím.

Na vědomí:

MÚ Lysá nad Labem (PeaDr. Štěpánek)



PLNÁ MOC

Společnost **Metrostav a.s.**, se sídlem Koželužská 2450/4, 180 00 Praha 8, identifikační číslo 00014915, zapsaná v obchodním rejstříku vedeném Městským soudem v Praze, oddíl B, vložka 758, jejímž jménem jedná představenstvo společnosti jednající Jiřím Bělohlavem, předsedou představenstva, a Ing. Jánem Dudášem, členem představenstva, (dále jen "zmocnitel"), tímto zmocňuje:

Ing. RICHARDA RAKOUŠE, ředitele výstavby stavby „II/331 Lysá nad Labem, rekonstrukce křižovatek

narozeného

(dále jen „zmocněnec“)

ke všem úkonům a jednáním přímo souvisejícím s realizací stavby „II/331 Lysá nad Labem, rekonstrukce křižovatek“, kterými bude v potřebném rozsahu zavazovat zmocnitele, jakožto zhotovitele této stavby. Zmocněnec takto není oprávněn za zmocnitele podepsat dodatek k uzavřené smlouvě o dílo na realizaci stavby

V Praze dne 1. 4. 2019

Jiří Bělohla
Předseda představenstva
Metrostav a.s.

Metrostav a.s.
180 00 Praha 8, Koželužská 2450/4
IČ 00 01 49 15
(0418)

Ing. Ján Dudáš
Člen představenstva
Metrostav a.s.

V Praze dne 1. 4. 2019 zmocnění přijímám.

Ing. Richard Rakouš
Ředitel výstavby

Krycí list ZBV

Název a evidenční číslo Stavby:

II/331 Lysá nad Labem, rekonstrukce křižovatek

Název stavebního objektu/provozního souboru (SO/PS):

Úpravy objízdných komunikací

Číslo SO/PS /

/ číslo Změny SO/PS:

113 / 1

Číslo ZBV:

10Objednatel č. 1: **Středočeský kraj**, Zborovská 81/11, 150 21 Praha 5, Smíchov IČ: 70891095Objednatel č. 2: **Město Lysá nad Labem**, Husovo náměstí 23, 289 22 Lysá nad Labem, IČ: 00239402Zhotovitel: **Metrostav a.s.**, Koželužská 2450/4, 180 00 Praha 8, IČ: 00014915

Rekapitulace ZBV č. 10 dle Skupin 1, 2, 3, 4, 5 a 6

část ZBV č.	Cena navrhovaných Změn záporných	Cena navrhovaných Změn kladných	Cena navrhovaných Změn záporných a Změn kladných celkem
10 .1	0,00	0,00	0,00

část ZBV č.	Cena navrhovaných Změn záporných	Cena navrhovaných Změn kladných	Cena navrhovaných Změn záporných a Změn kladných celkem
10 .2	0,00	0,00	0,00

část ZBV č.	Cena navrhovaných Změn záporných	Cena navrhovaných Změn kladných	Cena navrhovaných Změn záporných a Změn kladných celkem
10 .3	-142 259,04	659 640,91	517 381,87

část ZBV č.	Cena navrhovaných Změn záporných	Cena navrhovaných Změn kladných	Cena navrhovaných Změn záporných a Změn kladných celkem
10 .4	0,00	0,00	0,00

část ZBV č.	Cena navrhovaných Změn záporných	Cena navrhovaných Změn kladných	Cena navrhovaných Změn záporných a Změn kladných celkem
10 .5	0,00	0,00	0,00

část ZBV č.	Cena navrhovaných Změn záporných	Cena navrhovaných Změn kladných	Cena navrhovaných Změn záporných a Změn kladných celkem
10 .6	0,00	0,00	0,00

Suma ZBV č.	Cena navrhovaných Změn záporných	Cena navrhovaných Změn kladných	Cena navrhovaných Změn záporných a Změn kladných celkem
10	-142 259,04	659 640,91	517 381,87

Části ZBV se číslovají číslem ZBV, za kterým je tečka a index udávající číslo Skupiny.
Stejný systém číslování se používá pro jednotlivé Evidenční nebo Změnové listy
a pro Rozpis ocenění změn položek.

ZBV - krycí list

Číslo paré:

Změnový list

Název a evidenční číslo Stavby: II/331 Lysá nad Labem, rekonstrukce křižovatek Název stavebního objektu/provozního souboru (SO/PS): Úpravy objízdných komunikací	Číslo SO/PS / / číslo změny SO/PS: 113 / 1	Číslo ZBV: 10 . 3
---	---	-----------------------------

Strany smlouvy o dílo č. S-0350/DOP/2018 na realizaci uvedené stavby uzavřené dne 27.3.2018 (dále jen Smlouva):

Objednatel č. 1: Středočeský kraj, Zborovská 81/11, 150 21 Praha 5, Smíchov IČ: 70891095

Objednatel č. 2: Město Lysá nad Labem, Husovo náměstí 23, 289 22 Lysá nad Labem, IČ: 00239402

Zhotovitel: Metrostav a.s., Koželužská 2450/4, 180 00 Praha 8, IČ: 00014915

Přílohy Změnového listu:	Paré č.	Příjemce
1. Krycí list	1	Objednatel
2. Změnový list	2	Zhotovitel
3. Zápis o projednání ocenění soupisu prací	3	Projektant
4. Rozpis ocenění Změn položek	4	Stavební dozor
5. Přehled zařazení změn do skupin	5	Regionální dotační kancelář
6. přehled dalších dokladů		
Další doklady dle přehledu dokladů	7	

Iniciátor změny: Zhotovitel na základě odlišnosti RDS

Popis a zdůvodnění Změny:

V PDPS bylo uvažováno s frézováním vozovky v tloušťce 50 mm, následného provedení lokálních vysrávek ACP 16 a okládka obrusné vrstvy z ACO 16. Při provádění stavby po odfrézování stávajícího krytu vozovky byl zjištěn rozdíl oproti předpokladu v PDPS. Zastížená konstrukce vozovky byla tvořena hrubým kamenivem a tenkým krytem z AHV nebo nátěrových technologií - viz. přiložená fotodokumentace. Frézováním došlo po odstranění obrusné vrstvy k porušení povrchové vrstvy podkladu, kterou bylo nutné částečně odstranit a provést vyrovnání další vrstvou AHV.

Tato změna vznikla v průběhu realizace stavebních prací na základě nově zjištěných skutečností.

Jedná se o Změnu nepodstatnou, nepředvídanou, která je tak podle § 5, odst. 1, písm.c) resp. §10 Směrnice R-SM-36 Krajské správy a údržby silnic Středočeského kraje (účinnost od 29.5.2017) upřesňující provádění změn závazků dle zákona č. 134/2016 Sb., o zadávání veřejných zakázek zařazena do **Skupiny 3**. Zároveň se jedná o práce, které nemění celkovou povahu veřejné zakázky.

Z hlediska Zákona o zadávání veřejných zakázek č. 134/2016 Sb. Změna nepředstavuje vznik podstatné změny závazku a dle § 222, odst. 6 se jedná o změnu nepředvídanou.

Údaje v Kč bez DPH:

Cena navrhovaných Změn záporných	Cena navrhovaných Změn kladných	Cena navrhovaných Změn záporných a Změn kladných celkem	Součet absolutních hodnot Změn kladných a Změn záporných
-142 259,04	659 640,91	517 381,87	801 899,95

Podpis vyjadřuje souhlas se Změnou:

Zhotovitel (stavbyvedoucí)	jméno	Ing. Richard Rakouš	datum	13. 11. 2019	podpis
Projektant (autorský dozor)	jméno	Ing. Jindřiška Čamrová	datum		podpis
Stavební dozor	jméno	Ing. Jan Volek	datum		podpis
Supervize (Regionální dotační kancelář)	jméno	Ing. Václav Chytil	datum		podpis
Zástupce objednatele:	jméno	Mgr. Zdeněk Dvořák, MPA	datum		podpis

Objednatel a Zhotovitel se dohodli, že u tohoto SO/PS, který je součástí uvedené Stavby, budou provedeny Změny, jež jsou podrobně popsány, zdůvodněny, dokladovány a oceněny v dokumentaci této Změny. Smluvní strany shodně prohlašují, že Změny dle tohoto Změnového listu nejsou zlepšením dle čl. 13.2 Smluvních podmínek. Tento Změnový list představuje dodatek Smlouvy. Smlouva se mění v rozsahu upraveném v tomto Změnovém listu. V ostatním zůstávají práva a povinnosti Objednatele a Zhotovitele sjednané ve Smlouvě nedotčeny. Na důkaz toho připojují příslušné osoby oprávněné jednat jménem nebo v zastoupení Objednatele a Zhotovitele své podpisy.

Objednatel č. 1 (Oprávněná osoba Objednatele)	jméno	Martin Herman Středočeský kraj	datum	13. 11. 2019	podpis
Objednatel č. 2 (Oprávněná osoba Objednatele)	jméno	Ing. Karel Otava Lysá nad Labem	datum		podpis
Zhotovitel	jméno	Ing. Richard Rakouš Metrostav a.s.	datum		podpis
					Číslo paré

ZÁPIS

o projednání ocenění soupisu prací a ceny stavebního objektu/provozního souboru (SO/PS)
pro všechny skupiny - pro ZBV číslo: 10

Název stavby:	II/331 Lysá nad Labem, rekonstrukce křižovatek
Číslo SO/PS / číslo Změny SO/PS:	113 / 1
Název stavebního objektu/provozního souboru (SO/PS):	Úpravy objízdných komunikací

Údaje v Kč bez DPH

Cena SO/PS dle Smlouvy
1 - zadat
1 361 773,98

Poznámka: Cenu všech Změn záporných v předchozích Změnách na SO/PS a cenu navrhovaných Změn záporných na SO/PS je nutno zadávat se znaménkem minus (-).

Cena SO/PS v předchozích ZBV:

Údaje v Kč bez DPH

	Cena všech Změn záporných v předchozích Změnách na SO/PS	Cena všech Změn kladných v předchozích Změnách na SO/PS	Cena SO/PS po všech předchozích Změnách	Rozdíl ceny SO/PS po všech předchozích Změnách a ve Smlouvě
2	3 - zadat	4 - zadat	5=1+3+4	6=5-1
stavební/montážní práce	0,00	0,00	1 361 773,98	0,00

Číslo změny SO/PS: 1

Údaje v Kč bez DPH

	Cena navrhovaných Změn záporných na SO/PS	Cena navrhovaných Změn kladných na SO/PS	Cena všech Změn kladných na SO/PS (předchozích a navrhovaných)	Cena všech Změn kladných na SO/PS k ceně SO/PS dle Smlouvy v %
7	8 - zadat	9 - zadat	10=4+9	11=10/1
stavební/montážní práce	-142 259,04	659 640,91	659 640,91	48,44%

Nová cena SO/PS po této Změně:

Údaje v Kč bez DPH

	Cena všech Změn záporných na SO/PS (předchozích a navrhovaných)	Cena SO/PS po této Změně	Rozdíl ceny SO/PS po této Změně oproti ceně SO/PS dle Smlouvy	Rozdíl ceny SO/PS po této Změně oproti ceně SO/PS dle Smlouvy v %
12	13=3+8	14=1+13+10	15=14-1	16=15/1
stavební/montážní práce	-142 259,04	1 879 155,85	517 381,87	37,99%

Vyjádření (souhlasím x nesouhlasím), jméno, datum, podpis

Zhotovitel (stavbyvedoucí): Ing. Richard Rakouš datum: 13. 11. 2019 podpis

Projektant (autorský dozor): Ing. Jindřiška Čamrová datum: podpis

Stavební dozor: Ing. Jan Volek datum: podpis

Zástupce Objednatele: Mgr. Zdeněk Dvořák, MPA datum: podpis

Supervize (RDK) Ing. Václav Chytil datum: podpis

Zaměstnanec KSÚS SK odpovědný za cenové projednání Změny: Ing. Milan Peška datum: 13. 11. 19 podpis

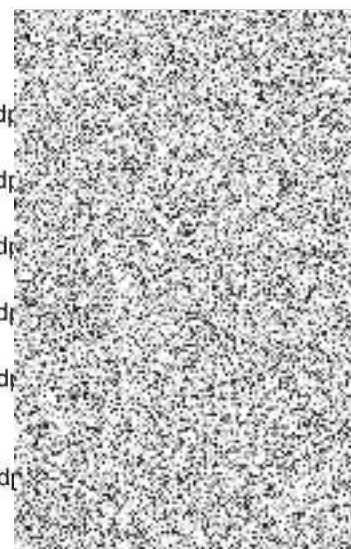

Rozpis ocenění Změn položek - pro ZBV číslo: 10

Evidenční číslo a název stavby: II/331 Lysá nad Labem, rekonstrukce křižovatek								ZMĚNA SOUPISU PRACÍ (SO/PS)					
Číslo a název SO/PS: 113 Úpravy objízdných komunikací								č. 1					
Číslo a název rozpočtu: 113 Úpravy objízdných komunikací								Skupina Změn:			3		
Poř. č. pol.	Kód položky	Název položky	m.j.	Množství ve Smlouvě	Množství ve Změně	Množství rozdílu	Cena za m.j. v Kč	Cena celkem ve Smlouvě v Kč	Změny záporné v Kč	Změny kladné v Kč	Cena celkem ve Změně v Kč	Rozdíl cen celkem v Kč	Podíl cen celkem v %
1	2	3	4	5	6	7	8	9	10	11	12	13	14
4	11372	FREZOVANÍ VOZOVEK	M3	315,000	315,000	0,000	442,86	139 500,90	0,00	0,00	139 500,90	0,00	0,00%
3	572214	SPOJOVACÍ POSTŘÍK Z MODIFIK	M2	6 300,000	6 300,000	0,000	11,59	73 017,00	0,00	0,00	73 017,00	0,00	0,00%
2	574A46	ASFALTOVÝ BETON PRO OBRUSNĚ	M2	5 796,000	5 796,000	0,000	173,74	1 006 997,04	0,00	0,00	1 006 997,04	0,00	0,00%
1	574F46	ASFALTOVÝ BETON PRO	M2	504,000	0,000	-504,000	282,26	142 259,04	-142 259,04	0,00	0,00	-142 259,04	-100,00%
Nové položky													
5	014102	POPLATKY ZA SKLÁDKU	TKM	0,000	278,208	278,208	68,16	0,00	0,00	18 962,66	18 962,66	18 962,66	100,00%
6	11332	ODSTRANĚNÍ PODKLADŮ ZPEVNĚNÝCH PLOCH Z KAMENIVA	M3	0,000	173,880	173,880	231,00	0,00	0,00	40 166,28	40 166,28	40 166,28	100,00%
7	11332B	ODSTRANĚNÍ PODKLADŮ VOZOVEK A CHODNÍKŮ Z KAMENIVA	TKM	0,000	2 225,664	2 225,664	12,00	0,00	0,00	26 707,97	26 707,97	26 707,97	100,00%
8	574F06	ASFALTOVÝ BETON PRO PODKLADNÍ VRSTVY MODIFIK ACP	M3	0,000	115,920	115,920	4 950,00	0,00	0,00	573 804,00	573 804,00	573 804,00	100,00%
Celkem								1 361 773,98	-142 259,04	659 640,91	1 879 155,85	517 381,87	37,99%

PŘEHLED ZAŘAZENÍ ZMĚN DO SKUPIN

Název a evidenční číslo Stavby:

II/331 Lysá nad Labem, rekonstrukce křižovatek

1	Přijátá smluvní částka bez rezervy a DPH	10 196 452,48
2=1+19+20	Aktuální smluvní částka (cena stavby)	11 072 300,81
	Aktuální smluvní částka (cena stavby) včetně DPH	13 397 483,98
3=(2/1)*100	Procento změny Přijáté smluvní částky	108,59%
4=(25/1)*100	Sledování vyhrazených změn (Skupina 1)	0,00%
5=(28/1)*100	Sledování změn položek (Skupina 2)	0,00%
40=(19/1)*100	Sledování limitu 15 % pro podstatnou změnu pro změny záporné dle § 14, odst. (5), písm. b)	-6,52%

6=32+38	Suma Změn kladných a Změn záporných Skupiny 3 a Skupiny 4	841 198,63
7=(6/1)*100	Sledování limitu 30 % - součet Skupiny 3 a Skupiny 4	3,28%
8=1*0,3	Zákonný limit 30 % pro Skupinu 3 a Skupinu 4	3 058 935,74

9=(32A/1)*100	Sledování limitu 50 % Skupina 3	20,84%
10=(36A/1)*100	Sledování limitu 50 % Skupina 4	0,45%
10A=32A+36A	Suma absolutních hodnot Změn kladných a Změn záporných pro Skupinu 3 a Skupinu 4	2 170 988,51
11=1*0,5	Zákonný limit 50 % pro Skupinu 3 a Skupinu 4	5 098 226,24

12=(37/1)*100	Sledování limitu 15 %	0,34%
13=37	Sledování limitu 149 224 000 Kč	34 649,70
14=149224000/37		149 189 350,30

- 1 -	- 2 -	- 3 -	- 4 -	- 5 -
Vytvázené změny (Doměrky) dle §100 zákona č. 134/2016 Sb.)	Záměna položek (dle §222 odst. (7) zákona č. 134/2016 Sb.)	Změny nepředvídané (dle §222 odst. (6) zákona č. 134/2016 Sb.)	Změny nezbytné (dle §222 odst. (5) zákona č. 134/2016 Sb.)	Změny de minimis (Změny nemění celkovou povahu veřejné zakázky (dle §222 odst. (4) zákona č. 134/2016 Sb.)

SO	ZBV č.	Název SO/PS / předmět Změny	Změny záporné (žadávat se znaménkem minus)	Změny kladné	Hodnota ZBV	Změny záporné (žadávat se znaménkem minus)	Změny kladné	Suma Změn záporných a Změn kladných	Změny záporné (žadávat se znaménkem minus)	Změny kladné	Suma Změn záporných a Změn kladných	Změny záporné (žadávat se znaménkem minus)	Změny kladné	Procentní vyjádření Změny kladné	Suma Změn záporných a Změn kladných	Suma absolutních hodnot Změn kladných a Změn záporných	Změny záporné (žadávat se znaménkem minus)	Změny kladné	Procentní vyjádření Změny kladné	Suma Změn záporných a Změn kladných	Suma absolutních hodnot Změn kladných a Změn záporných	Změny de minimis (16% nebo limit 149 224 000 Kč)	limit 15 %
16	17	18	19=23+26+29+33	20=24+27+30+34+37+39	21=19+20	23	24	25=23+24	26	27	28=26+27	29	30	31=(30/1)*100	32=29+30	32A=ABS(29)+30	33	34	35=(34/1)*100	36=35+34	36A=ABS(33)+34	37	38=(37/1)*100
		II/331 Lysá nad Labem, rekonstrukce křižovatek	- 664 894,94	1 540 743,26	875 848,33	0,00	0,00	0,00	8,08	8,08	0,08	- 857 034,38	1 467 848,38	14,40%	810 814,00	2 124 882,78	- 7 880,56	38 245,19	0,38%	30 384,63	46 105,74	34 649,70	0,34%
901	1	DIO - Křižovatka Dvorce / vyznačení objízdných tras	- 59 075,86	117 748,24	58 672,39	0,00	0,00	0,00	- 59 075,86	117 748,24	1,15%	58 672,39	176 624,10						0,00%	0,00	0,00		0,00%
911	2	DIO - Křižovatka Litol / úprava dopravního značení	- 35 611,85	88 956,84	53 344,99	0,00	0,00	0,00	- 35 611,85	88 956,84	0,87%	53 344,99	124 566,69						0,00%	0,00	0,00		0,00%
112.15	3	Chodníky a zpevněné plochy - 1.část / doplnění ohraděného vjezdu	- 8 198,47	9 520,58	3 322,11	0,00	0,00	0,00	0,00	0,00	0,00%	0,00	0,00				- 8 198,47	9 520,58	0,09%	3 322,11	15 719,04		0,00%
111.1	4	Křižovatka Litol - část 1 úprava AZ a DZ	0,00	260 638,05	260 638,05	0,00	0,00	0,00	0,00	0,00	0,00%	0,00	225 988,36	2,22%	225 988,36	225 988,36			0,00%	0,00	0,00	34 649,70	0,34%
101	5	Křižovatka Dvorce / úprava OZ a UV	- 136 147,12	87 794,10	- 48 353,02	0,00	0,00	0,00	- 136 147,12	82 484,10	0,81%	-53 663,02	216 631,22				0,00	5 310,00	0,05%	5 310,00	5 310,00		0,00%
102	6	Chodníky / úprava odvodnění	0,00	9 112,42	9 112,42	0,00	0,00	0,00	0,00	0,00	0,00%	0,00	0,00				0,00	9 112,42	0,09%	9 112,42	9 112,42		0,00%
112.1L	7	Chodníky a zpevněné plochy - 1.část / zářiv pro kontejnery	- 1 662,09	14 302,19	12 640,10	0,00	0,00	0,00	0,00	0,00	0,00%	0,00	0,00				- 1 662,09	14 302,19	0,14%	12 640,10	15 964,28		0,00%
441.15	8	Veřejné osvětlení - úpravy / změna napájecího kabelu	- 72 661,75	26 806,93	- 45 854,82	0,00	0,00	0,00	- 72 661,75	26 806,93	0,26%	-45 854,82	99 468,68						0,00%	0,00	0,00		0,00%
811	9	Vegetační úpravy / keře, stromy, kačiček	- 211 278,76	266 223,00	54 944,24	0,00	0,00	0,00	- 211 278,76	266 223,00	2,61%	54 944,24	477 501,76						0,00%	0,00	0,00		0,00%
113	10	Úpravy objízdných komunikací / vyrovnání podkl. vrstev	- 142 259,04	659 640,91	517 381,87	0,00	0,00	0,00	- 142 259,04	659 640,91	6,47%	517 381,87	801 899,95						0,00%	0,00	0,00		0,00%
			0,00	0,00	0,00	0,00	0,00	0,00	0,00	0,00	0,00%	0,00	0,00						0,00%	0,00	0,00		0,00%
			0,00	0,00	0,00	0,00	0,00	0,00	0,00	0,00	0,00%	0,00	0,00						0,00%	0,00	0,00		0,00%
			0,00	0,00	0,00	0,00	0,00	0,00	0,00	0,00	0,00%	0,00	0,00						0,00%	0,00	0,00		0,00%
			0,00	0,00	0,00	0,00	0,00	0,00	0,00	0,00	0,00%	0,00	0,00						0,00%	0,00	0,00		0,00%
			0,00	0,00	0,00	0,00	0,00	0,00	0,00	0,00	0,00%	0,00	0,00						0,00%	0,00	0,00		0,00%

Poznámka: Formulář má informativní charakter a zobrazuje stav k datu předložení Změnového listu.

Přehled dalších dokladů

Číslo ZBV:	10
Název a evidenční číslo Stavby:	II/331 Lysá nad Labem, rekonstrukce křižovatek
Název stavebního objektu / provozního souboru (SO/PS):	Úpravy objízdných komunikací
Číslo SO/PS / číslo Změny SO/PS:	SO 113 / 1

Doklad	Součást dokumentace ZBV	
	ANO	NE - Uloženo
	Počet listů	
Změnový soupis prací SO 113 po změně 1	1	
Přehled nových položek	1	
Fotodokumentace zastižených vrstev po odfrézování	1	
Vyjádření AD k ZBV 10	1	
Stanovisko TDI k ZBV 10	1	
Plná moc pro Ing. Richarda Rakouše	1	
Počet listů celkem	6	

Změnový soupis prací SO 113 po změně 1

Stavba Lys_n_L_bez400 - II/331 Lysá nad Labem, rekonstrukce křižovatek - kraj
 číslo a název SO 113 - Úpravy objízdných komunikací
 číslo a název rozpočtu: 113 - Úpravy objízdných komunikací

Poř. č. pol.	Kód položky	Varianta položky	Název položky	jednotka	Počet jednotek	CENA	
1	2	3	4	5	6	jednotková	celkem
1	2	3	4	5	6	7	8
	1		Zemní práce				
4	11372		FREZOVÁNÍ VOZOVEK ASFALTOVÝCH	M3	315,000	442,86	139 500,90
	1		Zemní práce				139 500,90
	5		Komunikace				
3	572214		SPOJOVACÍ POSTŘÍK Z MODIFIK EMULZE DO 0,5KG/M2	M2	6 300,000	11,59	73 017,00
2	574A46		ASFALTOVÝ BETON PRO OBRUSNÉ VRSTVY ACO 16+, 16S TL. 50MM	M2	5 796,000	173,74	1 006 997,04
1	574F46		ASFALTOVÝ BETON PRO PODKLADNÍ VRSTVY MODIFIK ACP 16+, 16S TL. 50MM	M2	504,000	282,26	142 259,04
	5		Komunikace				1 222 273,08
			C e l k e m				1 361 773,98
Ostatní ve výkazu nespecifikované práce							
			Vícepráce				
5	014102		POPLATKY ZA SKLÁDKU	TKM	278,208	68,16	18 962,66
6	11332		ODSTRANĚNÍ PODKLADŮ ZPEVNĚNÝCH PLOCH Z KAMENIVA NESTMELENÉHO -	M3	173,880	231,00	40 166,28
7	11332B		ODSTRANĚNÍ PODKLADŮ VOZOVEK A CHODNÍKŮ Z KAMENIVA NESTMELENÉHO	TKM	2 225,664	12,00	26 707,97
8	574F06		ASFALTOVÝ BETON PRO PODKLADNÍ VRSTVY MODIFIK ACP 16+, 16S 5 796 m ² *0,02 m = 115,92 m ³	M3	115,920	4 950,00	573 804,00
			Vícepráce celkem				659 640,91
			Méněpráce				
1	574F46		ASFALTOVÝ BETON PRO PODKLADNÍ VRSTVY MODIFIK ACP 16+, 16S TL. 50MM	M2	- 504,000	282,26	- 142 259,04
			Méněpráce celkem				- 142 259,04
			Celkem				517 381,87
			Celkem				1 879 155,85

Přehled nových položek:

stavba: II/331 Lysá nad Labem, rekonstrukce křižovatek

SO/PS: 113 Úpravy objízdných komunikací

Č. položky	Kód položky	Název položky	m.j.	množství	Cena za m.j. v Kč	Poznámka
5	014102	POPLATKY ZA SKLÁDKU	TKM	278,208	68,16	položka ve výskytu stavby (SO 101, pol. č. 16)
6	11332	ODSTRANĚNÍ PODKLADŮ ZPEVNĚNÝCH PLOCH Z KAMENIVA NESTMELENÉHO - DOPRAVA	M3	173,880	231,00	JC dle expertních cen OTSKP 2019
7	11332B	ODSTRANĚNÍ PODKLADŮ VOZOVEK A CHODNÍKŮ Z KAMENIVA NESTMELENÉHO	TKM	2 225,664	12,00	JC dle expertních cen OTSKP 2019
8	574F06	ASFALTOVÝ BETON PRO PODKLADNÍ VRSTVY MODIFIK ACP 16+, 16S	M3	115,920	4 950,00	JC dle expertních cen OTSKP 2019

Fotodokumentace podkladních vrstev SO 113 Úpravy objízdných komunikací
stavba II/331 Lysá nad Labem, rekonstrukce křižovatek



Zastižený podklad po odfrézování SO 113



Zastižený podklad po odfrézování – detail SO 113

POČASÍ: ZAMŽENO +5°C ~ +12°C

9.9.2019

PRACOVNÍ DOBA: 7:00 - 17:00 H

POUDELÍ

MECHANIZACE: SILNĚJÍ FŘEZA, 2x LA

POČET PRACOVNÍKŮ: 2xTP, 4xD (HTS)

PROVÁZENÉ PRÁCE: - FŘEZOVÁNÍ ODBĚZOVÝCH TRAS

LN ŽALUZIE DOJÍDY S MĚSOBŘEM
(DUKELSKÁ, U LOUK NAD PRAHOU, LA 7CH. S)

- ODBĚZ NA MÍSTO UŘEČENÉ
KONSTRUKČNÍ KONTAKTACE

POČASÍ: JASNO +9°C ~ -2°C

10.9.2019

PRACOVNÍ DOBA: 7:00 - 17:00 H

ÚTERY

MECHANIZACE: SILNĚJÍ FŘEZA, 2x LA

POČET PRACOVNÍKŮ: 2xTP, 4xD (HTS)

PROVÁZENÉ PRÁCE: - FŘEZOVÁNÍ ODBĚZOVÝCH TRAS

- ODBĚZ NA MÍSTO UŘEČENÉ KONSTRUKČNÍ KONTAKTACE

ZÁPIS ZPRÁVY PRÁCE:

DLEŠNÍ DNE BYLO DOKONČENO FŘEZOVÁNÍ ODBĚZOVÝCH TRAS
V MÍSTĚ KAP LASEN. PO ODFŘEZOVÁNÍ V PĚŠINĚ DNE
PŮJMO ZPĚŠKEM, ŽE MÍSTO KONTAKTACE BYLI TVOŘENY
SMĚREM VĚTRNÝM ASFALTY POD KTEROU SE TALKANĚ VĚSTVA
S VĚTRACOVNÍM KANÁLEM. O TĚTO KONTAKTACE BYLI
INFORMOVANI TDI A AD.

POČASÍ: JASNO +12°C ~ -2°C

16.9.2019

PRACOVNÍ DOBA: 7:00 - 17:00 H

POUDELÍ

MECHANIZACE: PLYŠER, HL. KALEC, HLACI MLEC, LIBR. PLYŠER,
ZÁBRANĚ KAMNŮ 2x, PÍLA NA REZÁNÍ ASFALTY,
GIBERLA, BOBČAT, PODVAL (HTS)

POČET PRACOVNÍKŮ: 6x OZBUKVA PRUMĚKŮ, 2x ŘÍDÍCÍ LN,
1xTP (SAU), 1xTP (HTS)

NAŠE ZNAČKA: TD/149/18-133/VJ/19

VYŘIZUJE: Ing. Jan Volek

DATUM: 21/10/2019

..

**Krajská správa a údržba silnic
Středočeského kraje**
Zborovská 81/11
150 21 Praha 5
Ing. Milan Fiala

Věc: Stanovisko TDI k dokumentaci ZBV č. 10 pro akci „II/331 Lysá nad Labem, rekonstrukce křižovatek“

Objednatel č. 1 Středočeský kraj Zborovská 81/11, 150 21 Praha 5 -
Smíchov zastoupený Krajskou správou a údržbou silnic
Středočeského kraje

Objednatel č. 2 MÚ Lysá nad Labem, Husovo náměstí 23, 289 22 Lysá
nad Labem

Zhotovitel: Metrostav a.s., Koželužská 2450/4, 180 00 Praha 8
TDI, koordinátor BOZP: PRAGOPROJEKT, a.s., K Ryšánce 1668/16, 147 54
Praha 4

Zpracovatel PDPS: Pontex, spol. s r.o., Bezová 1658, 147 14 Praha 4

Předpokládaná doba výstavby:
03/2019 – 10/2019

V rámci výkonu TDI na výše uvedené stavbě jsme obdrželi od zhotovitele návrh na ZBV č. 10 pro SO 113 Křižovatka Litol – úpravy objízdných tras - (**objednatel č. 1**).

Odůvodnění změny:

Změna je vyvolána skutečným stavem podloží pod obrusnou vrstvou, které bylo celoplošně odkryto po frézování obrusu. Bylo nutné provést vyrovnání a zpevnění další vrstvou AHV.

Stanovisko TDI:

S předloženým ZBV jako technický dozor investora souhlasím.

Na vědomí:

MÚ Lysá nad Labem (PeaDr. Štěpánek)



Ing. Jan Volek
technický dozor investora

5

PLNÁ MOC

Společnost **Metrostav a.s.**, se sídlem Koželužská 2450/4, 180 00 Praha 8, identifikační číslo 00014915, zapsaná v obchodním rejstříku vedeném Městským soudem v Praze, oddíl B, vložka 758, jejímž jménem jedná představenstvo společnosti jednající Jiřím Bělohlavem, předsedou představenstva, a Ing. Jánem Dudášem, členem představenstva, (dále jen "zmocnitel"), tímto zmocňuje:

Ing. RICHARDA RAKOUŠE, ředitele výstavby stavby „II/331 Lysá nad Labem, rekonstrukce křižovatek

narozeného:



(dále jen „zmocněnec“)

ke všem úkonům a jednáním přímo souvisejícím s realizací stavby „II/331 Lysá nad Labem, rekonstrukce křižovatek“, kterými bude v potřebném rozsahu zavazovat zmocnitele, jakožto zhotovitele této stavby. Zmocněnec takto není oprávněn za zmocnitele podepsat dodatek k uzavřené smlouvě o dílo na realizaci stavby.



V Praze dne 1. 4. 2019



Předseda představenstva
Metrostav a.s.

Metrostav a.s.
Praha 8, Koželužská 2450/4
IČ 00 01 49 15
(0418)



Ing. Ján Dudáš
Člen představenstva
Metrostav a.s.

V Praze dne 1. 4. 2019 zmocnění přijímám.



Ing. Richard Rakouš
Ředitel výstavby



Krycí list ZBV

Název a evidenční číslo Stavby:

II/331 Lysá nad Labem, rekonstrukce křižovatek

Číslo SO/PS /
/ číslo Změny SO/PS:

112.1S / 2

Číslo ZBV:

11

Název stavebního objektu/provozního souboru (SO/PS):

Chodníky a zpevněné plochy - 1.část

Objednatel č. 1: **Středočeský kraj**, Zborovská 81/11, 150 21 Praha 5, Smíchov IČ: 70891095Objednatel č. 2: **Město Lysá nad Labem**, Husovo náměstí 23, 289 22 Lysá nad Labem, IČ: 00239402Zhotovitel: **Metrostav a.s.**, Koželužská 2450/4, 180 00 Praha 8, IČ: 00014915

Rekapitulace ZBV č. 11 dle Skupin 1, 2, 3, 4, 5 a 6

část ZBV č.	Cena navrhovaných Změn záporných	Cena navrhovaných Změn kladných	Cena navrhovaných Změn záporných a Změn kladných celkem
11 .1	0,00	0,00	0,00

část ZBV č.	Cena navrhovaných Změn záporných	Cena navrhovaných Změn kladných	Cena navrhovaných Změn záporných a Změn kladných celkem
11 .2	0,00	0,00	0,00

část ZBV č.	Cena navrhovaných Změn záporných	Cena navrhovaných Změn kladných	Cena navrhovaných Změn záporných a Změn kladných celkem
11 .3	-51 034,80	0,00	-51 034,80

část ZBV č.	Cena navrhovaných Změn záporných	Cena navrhovaných Změn kladných	Cena navrhovaných Změn záporných a Změn kladných celkem
11 .4	0,00	0,00	0,00

část ZBV č.	Cena navrhovaných Změn záporných	Cena navrhovaných Změn kladných	Cena navrhovaných Změn záporných a Změn kladných celkem
11 .5	0,00	0,00	0,00

část ZBV č.	Cena navrhovaných Změn záporných	Cena navrhovaných Změn kladných	Cena navrhovaných Změn záporných a Změn kladných celkem
11 .6	0,00	0,00	0,00

Suma ZBV č.	Cena navrhovaných Změn záporných	Cena navrhovaných Změn kladných	Cena navrhovaných Změn záporných a Změn kladných celkem
11	-51 034,80	0,00	-51 034,80

Části ZBV se číslují číslem ZBV, za kterým je tečka a index udávající číslo Skupiny.
Stejný systém číslování se používá pro jednotlivé Evidenční nebo Změnové listy
a pro Rozpis ocenění změn položek.

ZBV - krycí list

Číslo paré:

Změnový list

Název a evidenční číslo Stavby: II/331 Lysá nad Labem, rekonstrukce křižovatek Název stavebního objektu/provozního souboru (SO/PS): Chodníky a zpevněné plochy - 1.část	Číslo SO/PS / / číslo změny SO/PS: 112.1S / 2	Číslo ZBV: 11 . 3
--	--	-----------------------------

Strany smlouvy o dílo č. S-0350/DOP/2018 na realizaci uvedené stavby uzavřené dne 27.3.2018 (dále jen Smlouva):

Objednatel č. 1: Středočeský kraj, Zborovská 81/11, 150 21 Praha 5, Smíchov IČ: 70891095
Objednatel č. 2: Město Lysá nad Labem, Husovo náměstí 23, 289 22 Lysá nad Labem, IČ: 00239402

Zhotovitel: Metrostav a.s., Koželužská 2450/4, 180 00 Praha 8, IČ: 00014915

Přílohy Změnového listu:	Paré č.	Příjemce
1. Krycí list	1	Objednatel
2. Změnový list	2	Zhotovitel
3. Zápis o projednání ocenění soupisu prací	3	Projektant
4. Rozpis ocenění Změn položek	4	Stavební dozor
5. Přehled zařazení změn do skupin	5	Regionální dotační kancelář
6. přehled dalších dokladů		
Další doklady dle přehledu dokladů		

Iniciátor změny: Zhotovitel na základě odlišnosti RDS

Popis a zdůvodnění Změny:

DPDS bylo navrženo osetí ploch hydroosevem. Z důvodu požadavku města Lysá nad Labem, odbor správy majetku a investic došlo k náhradě travnatých ploch plochami tvořenými hrubým štěrkem a valouny (z důvodu občasného přejetí obruby rozměrnými vozidly). Tyto plochy jsou součástí SO 811 ZBV 9 Vegetační úpravy, kde jsou komplexně řešeny vegetační úpravy. viz. požadavek města Lysá nad Labem, odbor správy a majetku. V této změně je proveden odpočet položky Založení trávníku hydroosevem na ornici.

Tato změna vznikla v průběhu realizace stavebních prací na základě nově zjištěných skutečností.

Jedná se o Změnu nepodstatnou, nepředvídanou, která je tak podle § 5, odst. 1, písm.c) resp. §10 Směrnice R-SM-36 Krajské správy a údržby silnic Středočeského kraje (účinnost od 29.5.2017) upřesňující provádění změn závazků dle zákona č. 134/2016 Sb., o zadávání veřejných zakázek zařazena do **Skupiny 3**. Zároveň se jedná o práce, které nemění celkovou povahu veřejné zakázky.

Z hlediska Zákona o zadávání veřejných zakázek č. 134/2016 Sb. Změna nepředstavuje vznik podstatné změny závazku a dle § 222, odst. 6 se jedná o změnu nepředvídanou.

Údaje v Kč bez DPH:

Cena navrhovaných Změn záporných	Cena navrhovaných Změn kladných	Cena navrhovaných Změn záporných a Změn kladných celkem	Součet absolutních hodnot Změn kladných a Změn záporných
-51 034,80	0,00	-51 034,80	51 034,80

Podpis vyjadřuje souhlas se Změnou:

Zhotovitel (stavbyvedoucí)	jméno	Ing. Richard Rakouš	datum	13. 11. 2019	podp
Projektant (autorský dozor)	jméno	Ing. Jindřiška Čamrová	datum		podp
Stavební dozor	jméno	Ing. Jan Volek	datum		podp
Supervize (Regionální dotační kancelář)	jméno	Ing. Václav Chytil	datum		podp
Zástupce objednatele:	jméno	Mgr. Zdeněk Dvořák, MPA	datum		podp

Objednatel a Zhotovitel se dohodli, že u tohoto SO/PS, který je součástí výše uvedené Stavby, budou provedeny Změny, jež jsou zdůvodněny, dokladovány a oceněny v dokumentaci této Změny. Smluvní strany shodně prohlašují, že Změny dle tohoto Změnového listu nejsou zlepšením dle čl. 13.2 Smluvních podmínek. Tento Změnový list představuje dodatek Smlouvy. Smlouva se mění v rozsahu upraveném v tomto Změnovém listu. V ostatním zůstávají práva a povinnosti Objednatele a Zhotovitele sjednané ve Smlouvě nedotčeny. Na důkaz toho připojují příslušné osoby oprávněné jednat jménem nebo v zastoupení Objednatele a Zhotovitele své podpisy.

Objednatel č. 1 (Oprávněná osoba Objednatele)	jméno	Martin Herman Středočeský kraj	datum		podpis
Objednatel č. 2 (Oprávněná osoba Objednatele)	jméno	Ing. Karel Otava Lysá nad Labem	datum		podpis
Zhotovitel	jméno	Ing. Richard Rakouš Metrostav a.s.	datum	13. 11. 2019	podpis
					Číslo par

ZÁPIS

o projednání ocenění soupisu prací a ceny stavebního objektu/provozního souboru (SO/PS)
pro všechny skupiny - pro ZBV číslo: 11

Název stavby:	II/331 Lysá nad Labem, rekonstrukce křižovatek
Číslo SO/PS / číslo Změny SO/PS:	112.1S / 2
Název stavebního objektu/provozního souboru (SO/PS):	Chodníky a zpevněné plochy - 1.část

Údaje v Kč bez DPH

Cena SO/PS dle Smlouvy
1 - zadat
607 871,47

Poznámka: Cenu všech Změn záporných v předchozích Změnách na SO/PS a cenu navrhovaných Změn záporných na SO/PS je nutno zadávat se znaménkem minus (-).

Cena SO/PS v předchozích ZBV:

Údaje v Kč bez DPH

	Cena všech Změn záporných v předchozích Změnách na SO/PS	Cena všech Změn kladných v předchozích Změnách na SO/PS	Cena SO/PS po všech předchozích Změnách	Rozdíl ceny SO/PS po všech předchozích Změnách a ve Smlouvě
2	3 - zadat	4 - zadat	5=1+3+4	6=5-1
stavební/montážní práce	-6 198,47	9 520,58	611 193,58	3 322,11

Číslo změny SO/PS: 2

Údaje v Kč bez DPH

	Cena navrhovaných Změn záporných na SO/PS	Cena navrhovaných Změn kladných na SO/PS	Cena všech Změn kladných na SO/PS (předchozích a navrhovaných)	Cena všech Změn kladných na SO/PS k ceně SO/PS dle Smlouvy v %
7	8 - zadat	9 - zadat	10=4+9	11=10/1
stavební/montážní práce	-51 034,80	0,00	9 520,58	1,57%

Nová cena SO/PS po této Změně:

Údaje v Kč bez DPH

	Cena všech Změn záporných na SO/PS (předchozích a navrhovaných)	Cena SO/PS po této Změně	Rozdíl ceny SO/PS po této Změně oproti ceně SO/PS dle Smlouvy	Rozdíl ceny SO/PS po této Změně oproti ceně SO/PS dle Smlouvy v %
12	13=3+8	14=1+13+10	15=14-1	16=15/1
stavební/montážní práce	-57 233,27	560 158,78	-47 712,69	-7,85%

Vyjádření (souhlasím x nesouhlasím), jméno, datum, podpis

13. 11. 2019

Zhotovitel (stavbyvedoucí):	Ing. Richard Rakouš	datum:	podpis:
Projektant (autorský dozor):	Ing. Jindřiška Čamrová	datum:	podpis:
Stavební dozor:	Ing. Jan Volek	datum:	podpis:
Zástupce Objednatele:	Mgr. Zdeněk Dvořák, MPA	datum:	podpis:
Supervize (RDK)	Ing. Václav Chytil	datum:	podpis:
Zaměstnanec KSÚS SK odpovědný za cenové projednání Změny:	Ing. Milan Peška	datum: 12. 11. 19	podpis:

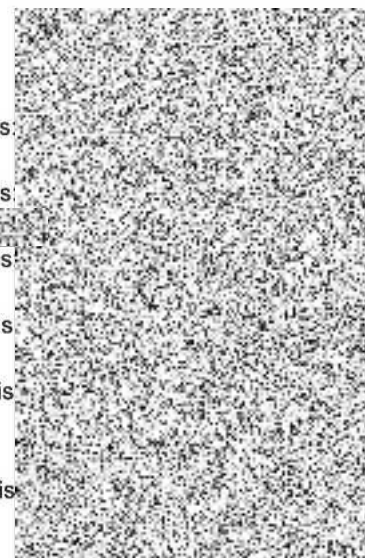

Rozpis ocenění Změn položek - pro ZBV číslo: 11

Evidenční číslo a název stavby: II/331 Lysá nad Labem, rekonstrukce křižovatek								ZMĚNA SOUPISU PRACÍ (SO/PS)					
Číslo a název SO/PS: 112.15 Chodníky a zpevněné plochy - 1.část								č. 2					
Číslo a název rozpočtu: 112.15 Chodníky a zpevněné plochy - 1.část								Skupina Změn: 3					
Poř. č. pol.	Kód položky	Název položky	m.j.	Množství ve Smlouvě	Množství ve Změně	Množství rozdílu	Cena za m.j. v Kč	Cena celkem ve Smlouvě v Kč	Změny záporné v Kč	Změny kladné v Kč	Cena celkem ve Změně v Kč	Rozdíl cen celkem v Kč	Podíl cen celkem v %
1	2	3	4	5	6	7	8	9	10	11	12	13	14
9	18242.	ZALOŽENÍ TRÁVNÍKU HYDROOSEVEM NA	M2	599,000	0,000	-599,000	85,20	51 034,80	-51 034,80	0,00	0,00	-51 034,80	-100,00%
Celkem								51 034,80	-51 034,80	0,00	0,00	-51 034,80	-100,00%

PŘEHLED ZAŘAZENÍ ZMĚN DO SKUPIN

Název a evidenční číslo Stavby:

II/331 Lysá nad Labem, rekonstrukce křižovatek

1	Přijaté smluvní částka bez rezervy a DPH	10 196 452,48
2=1+19+20	Aktuální smluvní částka (cena stavby)	11 021 266,03
	Aktuální smluvní částka (cena stavby) včetně DPH	13 335 731,89
3=(2/1)*100	Procento změny Přijaté smluvní částky	108,00%
4=(25/1)*100	Sledování vyhrazených změn (Skupina 1)	0,00%
5=(28/1)*100	Sledování záporných položek (Skupina 2)	0,00%
40=(19/1)*100	Sledování limitu 15 % pro podstatnou změnu pro Změny záporné dle § 14, odst. (b), písm. b)	-7,02%

6=32+38	Suma Změn kladných a Změn záporných Skupiny 3 a Skupiny 4	790 163,85
7=(6/1)*100	Sledování limitu 30 % - součet Skupiny 3 a Skupiny 4	7,75%
8=1*0,3	Zákonný limit 30 % pro Skupinu 3 a Skupinu 4	3 058 935,74

9=(32A/1)*100	Sledování limitu 50 % Skupina 3	21,34%
10=(36A/1)*100	Sledování limitu 50 % Skupina 4	0,45%
10A=32A+36A	Suma absolutních hodnot Změn kladných a Změn záporných pro Skupinu 3 a Skupinu 4	2 222 023,29
11=1*0,5	Zákonný limit 50 % pro Skupinu 3 a Skupinu 4	5 098 226,24

12=(37/1)*100	Sledování limitu 15 %	0,34%
13=37	Sledování limitu 149 224 000 Kč	34 649,70
14=149224000-37		149 189 350,30

SO	ZBV č.	Název SO/PS / předmět Změny	Změny záporné (žadávat se znaménkem minus)	Změny kladné	Hodnota ZBV	- 1 - Vyhrazené změny (Doměrky) dle §100 zákona č. 134/2016 Sb.)			- 2 - Záměrná položek (dle §222 odst. (7) zákona č. 134/2016 Sb.)			- 3 - Změny nepředvídané (dle §222 odst. (6) zákona č. 134/2016 Sb.)				- 4 - Změny nezbytné (dle §222 odst. (5) zákona č. 134/2016 Sb.)				- 5 - Změny de minimis Změny nemění celkovou povahu veřejné zakázky (dle §222 odst. (4) zákona č. 134/2016 Sb.)			
						Změny záporné (žadávat se znaménkem minus)	Změny kladné	Suma Změn záporných a Změn kladných	Změny záporné (žadávat se znaménkem minus)	Změny kladné	Suma Změn záporných a Změn kladných	Změny záporné (žadávat se znaménkem minus)	Změny kladné	Procentní vyjádření Změny kladné	Suma Změn záporných a Změn kladných	Suma absolutních hodnot Změn kladných a Změn záporných	Změny záporné (žadávat se znaménkem minus)	Změny kladné	Procentní vyjádření Změny kladné	Suma Změn záporných a Změn kladných	Suma absolutních hodnot Změn kladných a Změn záporných	Změny de minimis (15% nebo limit 149 224 000 Kč)	limit 15 %
16	17	18	19=23+26+29+33	20=24+27+30+34+37+39	21=19+20	23	24	25=23+24	26	27	28=26+27	29	30	31=(30/1)*100	32=29+30	32A=ABS(29)+30	33	34	35=(34/1)*100	36=33+34	36A=ABS(33)+34	37	38=(37/1)*100
		II/331 Lysá nad Labem, rekonstrukce křižovatek	- 715 928,72	1 540 743,26	824 813,55	0,00	0,00	0,00	0,00	0,00	0,00	- 708 069,16	1 467 848,38	14,40%	759 779,22	2 175 917,54	- 7 850,56	38 245,19	0,38%	30 384,63	46 105,74	34 649,70	0,34%
901	1	DIO - Křižovatka Dvorce / vyznačení objízdných tras	- 59 075,86	117 748,24	58 672,39			0,00			0,00	- 59 075,86	117 748,24	1,15%	58 672,39	176 824,10			0,00%	0,00	0,00		0,00%
911	2	DIO - Křižovatka Litol / úprava dopravního značení	- 35 611,85	88 956,84	53 344,99			0,00			0,00	- 35 611,85	88 956,84	0,87%	53 344,99	124 568,69			0,00%	0,00	0,00		0,00%
112.1B	3	Chodníky a zpevněné plochy - 1.část / doplnění dlažebního vjezdu	- 6 198,47	9 520,58	3 322,11			0,00			0,00	0,00	0,00	0,00%	0,00	0,00	- 6 198,47	9 520,58	0,09%	3 322,11	15 719,04		0,00%
111.1	4	Křižovatka Litol - část 1 úprava AZ a DZ	0,00	260 636,05	260 636,05			0,00			0,00	225 986,36	2,22%	225 986,36	225 986,36			0,00%	0,00	0,00		34 649,70	0,34%
101	5	Křižovatka Dvorce / úprava DZ a UV	- 136 147,12	87 794,10	- 48 353,02			0,00			0,00	- 136 147,12	82 484,10	0,81%	-53 663,02	218 631,22	0,00	5 310,00	0,05%	5 310,00	5 310,00		0,00%
102	6	Chodníky / úprava odvodnění	0,00	9 112,42	9 112,42			0,00			0,00	0,00	0,00%	0,00	0,00	0,00	0,00	9 112,42	0,09%	9 112,42	9 112,42		0,00%
112.1L	7	Chodníky a zpevněné plochy - 1.část / závlh pro kontejnery	- 1 662,09	14 302,19	12 640,10			0,00			0,00	0,00	0,00%	0,00	0,00	0,00	- 1 662,09	14 302,19	0,14%	12 640,10	15 964,28		0,00%
441.1B	8	Veřejné osvětlení - úpravy / změna napájecího kabelu	- 72 661,75	26 806,93	- 45 854,82			0,00			0,00	- 72 661,75	26 806,93	0,26%	-45 854,82	99 468,68			0,00%	0,00	0,00		0,00%
811	9	Vegetační úpravy / kafe, síromy, kačírek	- 211 278,76	268 223,00	54 944,24			0,00			0,00	- 211 278,76	268 223,00	2,61%	54 944,24	477 501,78			0,00%	0,00	0,00		0,00%
117	10	Úpravy objízdných komunikací / vyrovnání podkl. vrstev	- 142 259,04	659 640,91	517 381,87			0,00			0,00	- 142 259,04	659 640,91	6,47%	517 381,87	801 899,95			0,00%	0,00	0,00		0,00%
113	11	Chodníky a zpevněné plochy - 1.část / vyjmuli hydroseivu	- 51 034,78	0,00	- 51 034,78			0,00			0,00	- 51 034,78	0,00	0,00%	-51 034,78	51 034,78			0,00%	0,00	0,00		0,00%
			0,00	0,00	0,00			0,00			0,00	0,00%	0,00	0,00	0,00	0,00			0,00%	0,00	0,00		0,00%
			0,00	0,00	0,00			0,00			0,00	0,00%	0,00	0,00	0,00	0,00			0,00%	0,00	0,00		0,00%
			0,00	0,00	0,00			0,00			0,00	0,00%	0,00	0,00	0,00	0,00			0,00%	0,00	0,00		0,00%
			0,00	0,00	0,00			0,00			0,00	0,00%	0,00	0,00	0,00	0,00			0,00%	0,00	0,00		0,00%

Poznámka: Formulář má informativní charakter a zobrazuje stav k další předložení Změnového listu.

Přehled dalších dokladů

Číslo ZBV:	11
Název a evidenční číslo Stavby:	II/331 Lysá nad Labem, rekonstrukce křižovatek
Název stavebního objektu / provozního souboru (SO/PS):	Chodníky a zpevněné plochy - 1.část
Číslo SO/PS / číslo Změny SO/PS:	SO 112.1S / 2

Doklad	Součást dokumentace ZBV	
	ANO	NE - Uloženo
	Počet listů	
Změnový soupis prací (po změně)	2	
Požadavek města Lysá nad Labem, odbor správy	1	
Vyjádření AD	1	
Stanovisko TDI	1	
Plná moc pro Ing. Richarda Rakouše	1	
Počet listů celkem	6	