# CELKOVÁ A KOORDINAČNÍ SITUACE – ČÁST 1

## PŮDORYS 1:250

### ZRUŠENÍ SO 461:

1) VE VYJÁDŘENÍ ZN. VE16001814 ZE DNE 10. 10. 2016 ZÁSTUPCE SPOLEČNOSTI CETIN SDĚLIL, ŽE NEZAMĚŘENÉ PODZEMNÍ VEDENÍ SEK V ZÁJMOVÉM ÚZEMÍ UVEDENÉ STAVBY BUDE ZRUŠENO BEZ NÁHRADY; VYJÁDŘENÍ JE ZAŘAZENO V SAMOSTATNÉ PŘÍLOZE PD
2) NA ZÁKLADĚ TOHOTO ROZHODNUTÍ JE SO 461 ZRUŠEN A NEBUDE REALIZOVÁN
3) V PROJEKTOVÉ DOKUMENTACI PRO STAVEBNÍ POVOLENÍ ZŮSTÁVÁ FORMÁLNĚ ZAŘAZEN

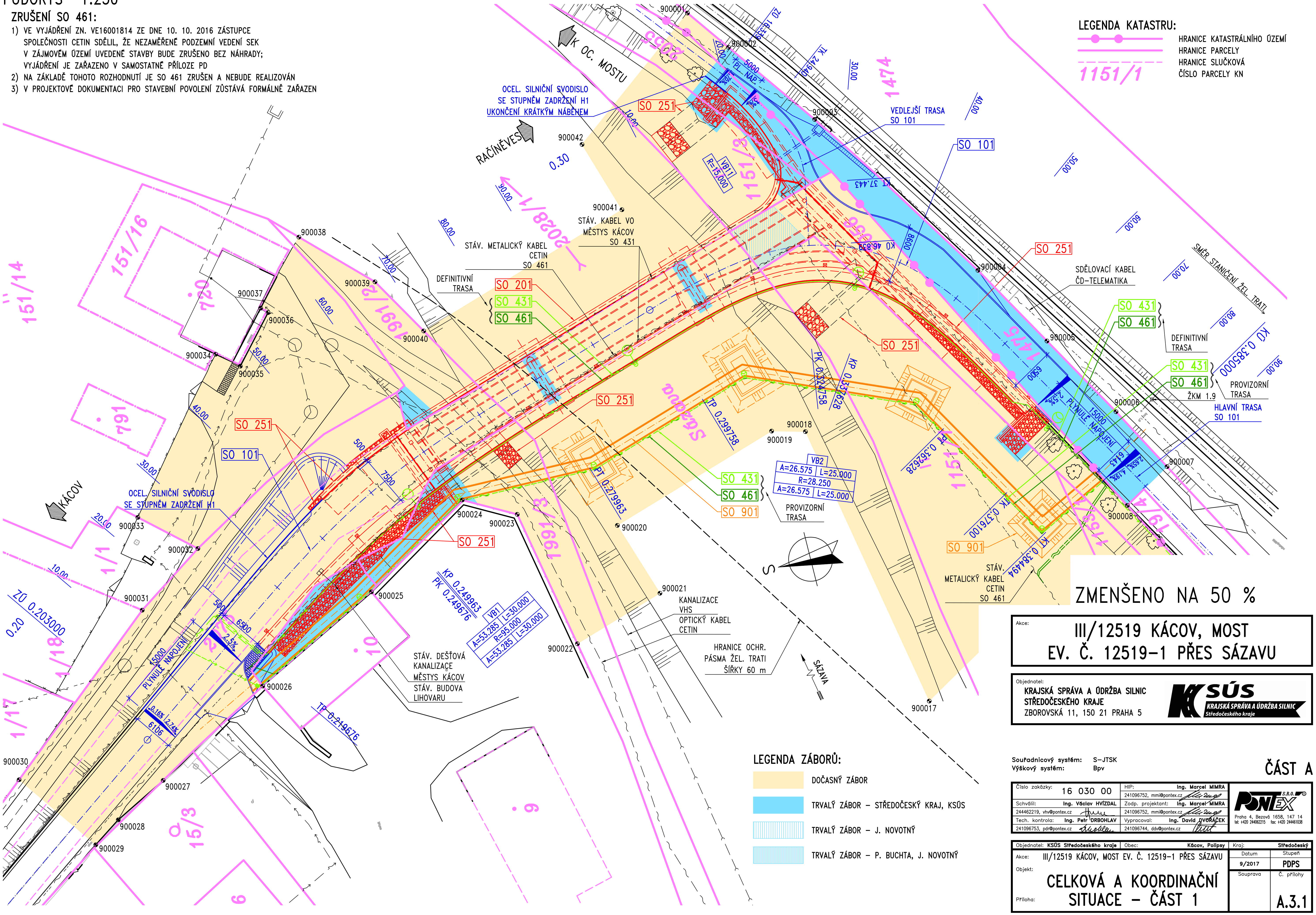
K OC. MOSTU
RAČÍNĚVES
KÁCOV
OCEL. SILNIČNÍ SVODISLO SE STUPNĚM ZADRŽENÍ H1 UKONČENÍ KRÁTKÝM NÁBĚHEM
OCEL. SILNIČNÍ SVODISLO SE STUPNĚM ZADRŽENÍ H1
900001
900002
900003
900004
900005
900006
900007
900008
900017
900018
900019
900020
900021
900022
900023
900024
900025
900026
900027
900028
900029
900030
900031
900032
900033
900034
900035
900036
900037
900038
900039
900040
900041
900042
ZÚ 16.339
TK 24.940
PL. NAP.
5000
VB11 R=15.000
KT 37.443
KÚ 46.839
8600
6500
15000
PLYNULÉ NAPOJENÍ
2.5%
6143
2.65%
4.19%
ŽKM 1.9
VEDLEJŠÍ TRASA SO 101
HLAVNÍ TRASA SO 101
SO 101
SO 201
SO 251
SO 431
SO 461
SO 901
DEFINITIVNÍ TRASA
PROVIZORNÍ TRASA
SDĚLOVACÍ KABEL ČD–TELEMATIKA
SMĚR STANIČENÍ ŽEL. TRATI
KÚ 0.385000
STÁV. KABEL VO MĚSTYS KÁCOV SO 431
STÁV. METALICKÝ KABEL CETIN SO 461
PK 0.324758
KP 0.337628
PT 0.362628
TK 0.376100
KT 0.384494
TP 0.299758
PT 0.279963
VB2 A=26.575 L=25.000 R=28.250 A=26.575 L=25.000
KP 0.249963
PK 0.249676
VB1 A=53.285 L=30.000 R=95.000 A=53.285 L=30.000
TP 0.219676
ZÚ 0.203000
0.20
0.30
500
7500
5000
6500
2.5%
6106
0.16%
2.74%
STÁV. DEŠŤOVÁ KANALIZACE MĚSTYS KÁCOV
STÁV. BUDOVA LIHOVARU
KANALIZACE VHS
OPTICKÝ KABEL CETIN
HRANICE OCHR. PÁSMA ŽEL. TRATI ŠÍŘKY 60 m
SÁZAVA
Sázava
S
10.00
20.00
30.00
40.00
50.00
60.00
70.00
80.00
90.00
2055
2056
2028/1
1474
1475
1151/3
1151/1
1153/1
19/4
1991/2
1991/3
151/16
151/14
120
191
1/1
1/18
1/17
15/3
10
9
6

## LEGENDA KATASTRU:

- ●━● HRANICE KATASTRÁLNÍHO ÚZEMÍ
- ━━ HRANICE PARCELY
- - - - HRANICE SLUČKOVÁ
- *1151/1* ČÍSLO PARCELY KN

## LEGENDA ZÁBORŮ:

- 🟨 DOČASNÝ ZÁBOR
- 🟦 TRVALÝ ZÁBOR – STŘEDOČESKÝ KRAJ, KSÚS
- ▥ TRVALÝ ZÁBOR – J. NOVOTNÝ
- ▥ TRVALÝ ZÁBOR – P. BUCHTA, J. NOVOTNÝ

ZMENŠENO NA 50 %

Akce:

**III/12519 KÁCOV, MOST**
**EV. Č. 12519–1 PŘES SÁZAVU**

Objednatel:
KRAJSKÁ SPRÁVA A ÚDRŽBA SILNIC
STŘEDOČESKÉHO KRAJE
ZBOROVSKÁ 11, 150 21 PRAHA 5

KSÚS KRAJSKÁ SPRÁVA A ÚDRŽBA SILNIC Středočeského kraje

Souřadnicový systém: S–JTSK
Výškový systém: Bpv

**ČÁST A**

| | | | |
|---|---|---|---|
| Číslo zakázky: | 16 030 00 | HIP: | Ing. Marcel MIMRA |
| | | 241096752, mmi@pontex.cz | |
| Schválil: | Ing. Václav HVÍZDAL | Zodp. projektant: | Ing. Marcel MIMRA |
| 244462219, vhv@pontex.cz | | 241096752, mmi@pontex.cz | |
| Tech. kontrola: | Ing. Petr DRBOHLAV | Vypracoval: | Ing. David DVOŘÁČEK |
| 241096753, pdr@pontex.cz | | 241096744, ddv@pontex.cz | |

PONTEX S.R.O.
Praha 4, Bezová 1658, 147 14
tel: +420 244062215 fax: +420 244461038

| | | | |
|---|---|---|---|
| Objednatel: KSÚS Středočeského kraje | Obec: Kácov, Polipsy | Kraj: Středočeský | |
| Akce: III/12519 KÁCOV, MOST EV. Č. 12519–1 PŘES SÁZAVU | | Datum | Stupeň |
| | | 9/2017 | PDPS |
| Objekt: CELKOVÁ A KOORDINAČNÍ SITUACE – ČÁST 1 | | Souprava | Č. přílohy |
| Příloha: | | | A.3.1 |