

Legenda

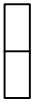

BETONOVÉ PREFABRIKOVANÉ PANELY – POVRCH: POHLEDOVÝ BETON

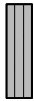

DŘEVĚNÝ OBKLAD – SMRKOVÉ DŘEVO V ODSTÍNU STŘEDNĚ HNĚDÉ



SKLENĚNÉ VÝPLNĚ, PROSKLENÁ FASÁDA





RÁMY PROSKLENÉ STĚNY – HLINÍKOVÉ V ODSTÍNU TMAVĚ ŠEDÉ

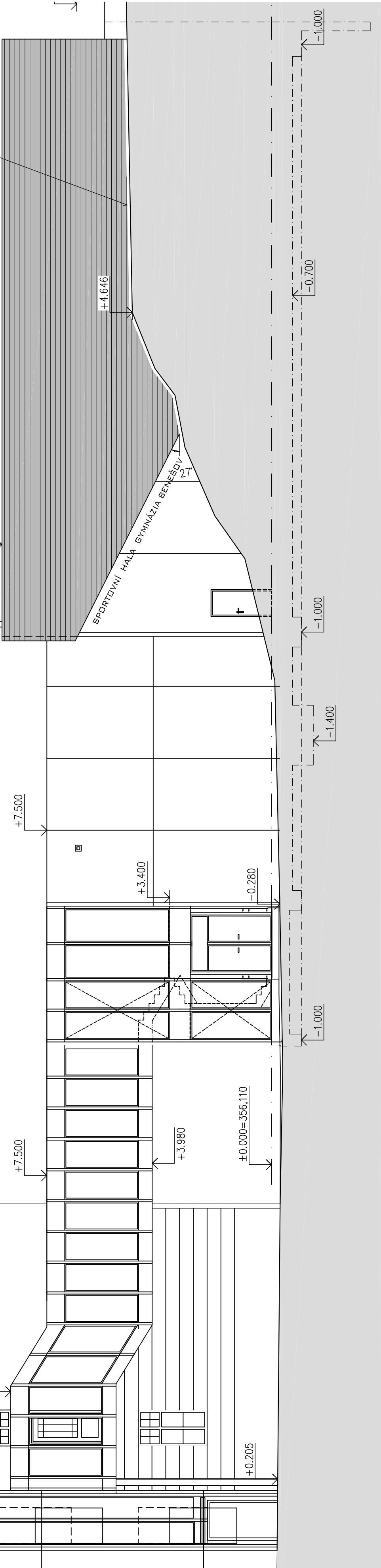

ZATEPLOVACÍ SYSTÉM ETICS DO ÚROVNĚ PANELŮ
TENKOVĚRSTVÁ OMÍTKA, IMITACE ŽB. PANELŮ VČ. RASTRU

+10.000
+9.000
+7.500
+7.500
+8.705
+0.205
+3.980
±0.000=356,110
+3.400
-0.280
+4.646
OBKLAD STĚN BUDE SLEDOVAT ÚROVEŇ TERÉNU :
ODSAZENÍM 125 MM



Souřadnicový systém S-JTSK, Výškový systém Bpv			
PROJEKT / PROJECT			
PŘÍSTAVBA BUDOVÝ GYMNÁZIA BENEŠOV na p.č. 427 a p.č. 415/1 k.ú. Benešov u Prahy 602191			
STAVEBNÍK / CLIENT			
Středočeský kraj Zborovská 11, 150 21 Praha 5			
VYPRACOVAL / ELABORATED BY		ZPRACOVATEL / CONCEIVED BY	
Ing. Vlastimil Štěpán		 VMS projekt s.r.o. Havlíkova 15 100 00 Praha 10 - Vršovice IČO: 152 222 222 kancelář: Československá 640/30b 100 00 Praha 10 - Vršovice	
ZODPOVĚDNÝ PROJEKTANT / CHECKED BY			
Ing. Vlastimil Štěpán		GENERAL PROJECTANT / GENERAL DESIGNER	
HIP / HIP		 VMS projekt s.r.o. Havlíkova 15 100 00 Praha 10 - Vršovice IČO: 152 222 222 kancelář: Československá 640/30b 100 00 Praha 10 - Vršovice	
Ing. Vlastimil Štěpán			
AUTOR / ARCHITECT			
Ing. arch. Ž. Linhartová		DATUM / DATE	
STUPEŇ / PHASE		02/2018	
Dokumentace pro provádění stavby		MĚRITKO / SCALE	
		1:100	
ČÁST / PART			
D.1 ARCHITEKTONICKO-STAVEBNÍ ŘEŠENÍ			
NÁZEV VÝKRESU / DRAWING TITLE			
POHLED SEVERNÍ			
ARCHIVNÍ ČÍSLO / DRAWING NO.		ČÍSLO PŘÍLOHY NO. ATTACHMENTS NO.	
2017-54		D.1.1.9	
		KOPIE / COPY	

Souřadnicový systém S–JTSK, Výškový systém Bpv
±0.000=356,110 m n.m.