



## Dodatek č. 2

ke Smlouvě o dílo č. S-16554/DOP/2016 ze dne 11.11.2016

### „Zhotovení projektové dokumentace na akci II/102 hr. hl. m. Prahy – Štěchovice, rekonstrukce“

**Objednatel:** Středočeský kraj  
se sídlem: Zborovská 11, 150 21 Praha 5  
zastoupený ve  
věcech smluvních: Martinem Hermanem, radním pro oblast investic a veřejných zakázek  
IČO: 70891095  
DIČ: CZ70891095  
bankovní spojení: PPF banka, a.s., Praha 6  
číslo účtu: 

zastoupený ve věcech technických:

**Krajskou správou a údržbou silnic Středočeského kraje, p. o.**

se sídlem: Zborovská 81/11, 150 00 Praha 5 – Smíchov

IČO: 00066001

DIČ: CZ00066001

zastoupena: Mgr. Zdeňkem Dvořákem, MPA, ředitelem

dále jen „Objednatel“

a

**Zhotovitel:** Pontex, spol. s r.o.  
se sídlem: Bezová 1658, 147 14 Praha 4  
IČO: 40763439  
DIČ: CZ40763439 (plátce DPH)  
zastoupený: Ing. Václavem Hvizdalem, jednatelem  
bankovní spojení: ČSOB, a.s., pobočka Praha 2  
číslo účtu:   
zapsaný v obchodním rejstříku vedeném Městským soudem v Praze, spis.zn.: C 2994  
dále jen „Zhotovitel“



Objednatel a Zhotovitel dále společně také jako „Smluvní strany“ se dnešního dne, měsíce a roku dohodli na následujícím Dodatku č. 2 ke Smlouvě o dílo č. S-16554/DOP/2016 ze dne 11.11.2016, ve znění jejího Dodatku č. 1 ze dne 4.4.2018, na akci „Zhotovení projektové dokumentace na akci II/102 hr. hl. m. Prahy – Štěchovice, rekonstrukce“ (dále jen „Smlouva“).

## I. PŘEDMĚT DODATKU

1. Navýšení rozsahu Autorského dozoru (dále jen „AD“) s ohledem na rozdělení předmětné stavby na dvě etapy a délku realizace každé z etap na čtyři stavební sezóny plynoucí z požadavku SSÚ na řešení dopravně inženýrských opatření.
2. Rozšíření služeb o dodatečnou činnost při koordinaci DIO obou etap, zejména:
  - organizaci, vedení a zápisy z jednání s dotčenými orgány ve věcech bezpečnosti dopravy a provozovateli autobusové linkové dopravy,
  - zpracování koordinačních HMG a jejich alternativ dle požadavků objednatele,
  - provedení dopravního průzkumu s profilovým sčítáním dopravy na sil. II/102 a silnicích napojujících se na sil. II/102 v úseku stavby (*dopravní simulace není předmětem Smlouvy rozšířené tímto dodatkem*)
3. Na základě vzájemné dohody se tak upravuje cena díla sjednaná v čl. 3. odst. 3.1 Smlouvy CENA DÍLA A DOBA A MÍSTO PLNĚNÍ, resp. v Dodatku č. 1, následovně:

Součásti díla	Cena bez DPH			Navýšení (Dod. 2)
	Původně dle SoD	Navýšení (Dod. 1)		
		Etapa I	Etapa II	
Projektová dokumentace pro územní řízení včetně dokladové části	1 700 000	25 000	52 500	
Projektová dokumentace pro stavební řízení včetně záborového elaborátu a dokladové části	1 600 000	25 000	110 000	
Projektová dokumentace pro provádění stavby včetně výkazu výměr, položkového rozpočtu stavby	900 000	25 000	75 000	
Zastupování v územním řízení včetně opatření územního rozhodnutí a povolení umístění Stavby dle vypracované projektové dokumentace a dodání originálu platného územního rozhodnutí o povolení umístění Stavby s doložkou nabytí právní moci	150 000			



Zastupování ve stavebním řízení včetně opatření stavebního povolení k realizaci Stavby dle vypracované projektové dokumentace a dodání originálu platného stavebního povolení k realizaci Stavby s doložkou nabytí právní moci	150 000			
Autorský dozor 80 hod á 650 Kč/hod + 12 x (45 + 48) hod á 650 Kč/hod	52 000			725 400
Účast na jednání hodnotící komise na výběr dodavatele	10 000			
Další úkony nutné za účelem zhotovení Stavby (Řešení majetkoprávních vztahů v místě stavby a jiné)	80 000			
Dodatečná činnost při koordinaci DIO obou etap				141 500
Cena celkem bez DPH	4 642 000	75 000	237 500	866 900
		312 500		

<b>Cena celkem bez DPH po navýšení</b>	<b>5 821 400,00 Kč</b>
<b>DPH 21 %</b>	<b>1 222 494,00 Kč</b>
<b>Cena celkem s DPH po navýšení</b>	<b>7 043 894,00 Kč</b>

Změna závazku je předkládána v souladu s ustanovením §222 odst. 6 zákona č. 134/2016 Sb. Souhrn změn kladných činí 25,41 % původní ceny závazku a nepřekračuje povolený limit 30 %.

## II. ZÁVĚREČNÁ USTANOVENÍ

1. Dodatek č. 2 je nedílnou součástí smlouvy o dílo č. S-16554/DOP/2016 (číslo smlouvy Objednatele) a 16 269 00 (číslo smlouvy Zhotovitele), jejíž ostatní ustanovení nedotčená tímto Dodatkem č. 2 zůstávají nadále v platnosti beze změn.
2. Dodatek č. 2 je sepsán v pěti stejnopisech, z nichž tři stejnopisy obdrží Objednatel a dva obdrží Zhotovitel.
3. Dodatek č. 2 ke Smlouvě o dílo č. S-16554/DOP/2016 byl schválen Radou kraje Usnesením č. 074-32/2019/RK ze dne 21.10.2019.
4. Tento Dodatek nabývá platnosti dnem podpisu oběma Smluvními stranami a účinnosti dnem uveřejnění v registru smluv dle zákona č. 340/2015 Sb., které provede Objednatel do 30 dnů od jeho podpisu.



EVROPSKÁ UNIE  
Evropský fond pro regionální rozvoj  
Integrovaný regionální operační program



MINISTERSTVO  
PRO MÍSTNÍ  
ROZVOJ ČR

5. Na důkaz toho, že Smluvní strany s obsahem tohoto Dodatku souhlasí, rozumí mu a zavazují se k jeho plnění, připojují své podpisy a prohlašují, že tento Dodatek byl uzavřen podle jejich svobodné a vážné vůle.

11. 11. 2019

V Praze dne .....

02-12-2019

V Praze dne .....

Zhotovitel:  
**Pontex, spol. s r.o.**



**Ing. Václav Hvízdal**  
jednatel

**PONTEX** spol. s r.o.  
Bezová 1658, 147 14 Praha 4  
4

Objednatel:  
**Středočeský kraj**

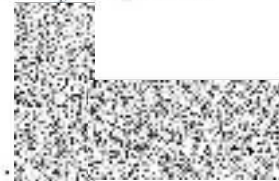

**Martin Herman**  
radní pro oblast investic a veřejných zakázek

