

KUPNÍ SMLOUVA

číslo kupujícího: 13/43750672/2019

číslo dodavatele: 10-04149

„Vybavení interiérů Chocerady“

Smluvní strany



Dětské centrum Strančice, p.o.

se sídlem: Hrdinů 175, 251 63 Strančice
zastoupená: MUDr. Pavel Biskup
IČO: 43750672
Bankovní spojení: 
číslo účtu: 

(dále jen „**kupující**“)

a

Dodavatel:

Potrusil s.r.o.
se sídlem: Hybešova 1647/51, 664 51 Šlapanice
IČO: 25310119
DIČ: CZ25310119
Zastoupený: Ing. Ladislav Potrusil
Zapsaný v obchodní rejstříku vedeném u Krajského soudu v Brně, oddíl C, vložka 24357
Bankovní spojení: 
Číslo účtu: 
Kontaktní osoba: Karel Blažek, 

(dále jen „**prodávající**“)

dále též jen „**smluvní strany**“

Tato Kupní smlouva (dále jen „**Smlouva**“) je uzavřena ve smyslu ustanovení § 2079 a násl. zákona č. 89/2012 Sb., občanského zákoníku, ve znění pozdějších předpisů (dále jen „**Občanský zákoník**“)

Článek I. Předmět Smlouvy

1. Tato Smlouva je uzavírána mezi prodávajícím a kupujícím na základě výsledků zadávacího řízení za účelem realizace veřejné zakázky s názvem Vybavení interiéru Chocerady, **část veřejné zakázky: 2, název části veřejné zakázky: Dodávka atypického nábytku.**
2. Prodávající se v rozsahu a za podmínek stanovených touto Smlouvou zavazuje dodat Kupujícímu zboží, které je blíže specifikováno v **Příloze č. 1** této Smlouvy (dále též souhrnně označováno jako „Zboží“) a v položkovém rozpočtu, který je **Přílohou č. 2** této Smlouvy. **Zboží musí být dodáno v souladu s podmínkami a požadavky kupujícího (zadavatele), které kupující stanovil v rámci zadávacího řízení, které předcházelo uzavření této Smlouvy. Zboží musí být dodáno rovněž v souladu s platnými právními předpisy a příslušnými technickými normami či jimi rovnocennými.**
3. Prodávající se zavazuje odevzdat kupujícímu Zboží a umožnit mu nabýt vlastnické právo ke Zboží, a kupující se zavazuje Zboží, za podmínek této Smlouvy, převzít a zaplatit prodávajícímu kupní cenu uvedenou v čl. V této Smlouvy.
4. Součástí dodávky Zboží je dále dodání příslušných dokumentací ke Zboží včetně návodů k použití, uživatelských příruček a manuálů a návodů k obsluze v českém jazyce v tištěné podobě, záručních listů a případné prohlášení o shodě, jakož i případných dalších dokladů prokazujících zejména splnění všech zákonných podmínek u dodávaného Zboží.
5. Součástí povinností prodávajícího je i doprava Zboží do místa dodání, montáž a instalace těch prvků předmětu plnění, u kterých je to zapotřebí k tomu, aby mohly být užívány za účelem, kterému slouží. Předmět plnění bude dodán nový s tím, že všechny jeho prvky budou funkční, nebudou poškozené ani vadné a budou způsobilé k užívání Zboží. Součástí dodávky Zboží je rovněž předvedení funkcí Zboží, případně zaškolení kupujícího a jím určených osob, pokud to je pro řádné užívání Zboží potřebné. Skutečnost, zda je nutné provést zaškolení ohledně Zboží, si vyhrazuje kupující.
6. Smluvní strany sjednávají, že na vztah touto Smlouvou založený se neuplatní ust. § 2126 občanského zákoníku týkající se svépomocného prodeje, tj. smluvní strany si sjednávají, že v případě prodlení jedné strany s převzetím Zboží či s placením za Zboží, nevzniká druhé smluvní straně právo Zboží po předchozím upozornění na účet prodávající strany prodat.

Článek II. Předání Zboží

1. Prodávající se zavazuje, že dodá kupujícímu Zboží a splní veškeré povinnosti dle čl. I. této Smlouvy ke Zboží nejpozději **do 4 měsíců** od účinnosti této smlouvy.
2. O předání a převzetí Zboží bude smluvními stranami sepsán Protokol o předání a převzetí Zboží, který bude podepsán oprávněnými zástupci obou smluvních stran. Součástí Protokolu o předání a převzetí Zboží bude potvrzení o splnění všech povinností prodávajícího dle čl. I. této Smlouvy. Kupující je oprávněn odepřít převzetí Zboží v případě, že toto vykazuje nedostatky či vady.
3. Dnem podpisu předávacího protokolu dle čl. 2.2 této Smlouvy přechází z prodávajícího na kupujícího vlastnické právo ke Zboží. Nebezpečí škody na Zboží nese až do přechodu vlastnického práva na kupujícího prodávající.
4. Místem plnění (dodání) je objekt Dětského centra Chocerady, Chocerady č.p.124, pokud nebude smluvními stranami písemně sjednáno jinak.

Článek III. Základní povinnosti kupujícího

Kupující zaplatí prodávajícímu kupní cenu za Zboží v souladu s ustanoveními čl. V této smlouvy.

Článek IV. Základní povinnosti prodávajícího, záruka

1. Smluvní strany tímto sjednávají, že záruka za jakost zboží činí **nejméně 24 měsíců**. Záruční doba počíná běžet ode dne řádného předání a převzetí Zboží včetně dokumentace kupujícím bez vad a nedodělků a po splnění všech povinností prodávajícího ke Zboží, které vyplývají z čl. I této Smlouvy.
2. Zárukou za jakost se prodávající zavazuje, že Zboží bude po dobu běhu záruční lhůty způsobilé k použití pro obvyklý účel a že si uchová obvyklé vlastnosti.
3. Kupující je povinen telefonicky nebo písemně (emailem) prostřednictvím kontaktní osoby ohlásit prodávajícímu (kontaktní osobě) záruční vady neprodleně poté, co je zjistí. Záruční vada je včas uplatněna odesláním ohlášení i v poslední den záruční doby.
4. V záruční lhůtě je prodávající povinen odstraňovat reklamované vady, popřípadě uspokojit jiný nárok kupujícího z vadného plnění, a to tak, že prodávající je povinen diagnostikovat vadu Zboží nejpozději do 3 pracovních dní od oznámení vady kupujícím prodávajícímu. V případě, že se jedná o běžnou vadu, je povinností prodávajícího odstranit takovou vadu Zboží nejpozději do 5 pracovních dní od jejího určení prodávajícím. V případě složitějších vad, kdy je nutné např. objednat nějaký komponent Zboží apod., bude lhůta pro opravu vady stanovena formou písemného zápisu po dohodě obou smluvních stran.
5. V případě prodlení prodávajícího s dodáním Zboží a splněním veškerých povinností uvedených v čl. I. této smlouvy, je kupující oprávněn požadovat na prodávajícím zaplacení smluvní pokuty ve výši 0,1 % z celkové kupní ceny Zboží bez DPH, a to za každý i započatý den prodlení, čímž není dotčen nárok kupujícího na náhradu vzniklé újmy.
6. V případě nedodržení lhůty pro odstranění vady Zboží dle čl. 4 odst. 4.4 této Smlouvy, je Kupující oprávněn požadovat na Prodávajícím smluvní pokutu ve výši 500,-Kč za každý i započatý den prodlení s odstraněním příslušné vady Zboží v každém jednotlivém případě.
7. Kontaktní osobou oprávněnou jednat za smluvní strany ve věcech práv a povinností stanovených dle této Smlouvy, pokud nebude smluvními stranami písemně sděleno jinak, jsou osoby uvedené v čl. VII této Smlouvy.

Článek V. Kupní cena

1. Cena za předmět plnění dle článku I. této Smlouvy vychází ze zadávacího řízení a z nabídky prodávajícího, přičemž tato je v souladu se zákonem č.526/1990 Sb., o cenách, ve znění pozdějších předpisů, a činí celkovou částku ve výši **2 354 764 Kč bez DPH. Jednotkové ceny Zboží jsou uvedeny v položkovém rozpočtu, který tvoří Přílohu č. 2 této Smlouvy.**

2. Cena Zboží bude kupujícím zaplacená na základě daňového dokladu – faktury vystavené prodávajícím po řádném dodání Zboží a splnění veškerých povinností prodávajícího uvedených v čl. I této Smlouvy. DPH bude určeno podle platných právních předpisů.
3. Kupní cena je sjednána jako nejvýše přípustná, včetně všech poplatků a veškerých dalších nákladů spojených s dodáním Zboží a splněním všech povinností prodávajícího, které vyplývají z této Smlouvy. Proávající souhlasí s tím, že nemá nárok na zvýšení ceny Zboží v souvislosti s dodávkou Zboží a plnění souvisejících povinností dle této Smlouvy.

Článek VI. Platební podmínky

1. Faktura musí obsahovat náležitosti daňového dokladu podle ust. § 435 občanského zákoníku, podle ust. § 7 zákona č. 90/2012 Sb., o obchodních společnostech a družstvech (zákon o obchodních korporacích), ve znění pozdějších předpisů, podle zákona č. 563/1991 Sb., o účetnictví, ve znění pozdějších předpisů, a podle ust. § 29 zákona č. 235/2004 Sb., o dani z přidané hodnoty, ve znění pozdějších předpisů a odkaz na tuto Smlouvu. Nedílnou přílohou faktury musí být kopie protokolu o předání a převzetí Zboží podepsaná oprávněnými zástupci obou smluvních stran.
2. Kupující zaplatí prodávajícímu kupní cenu Zboží převodem na účet ve lhůtě 30 dnů ode dne doručení řádného daňového dokladu, který bude splňovat náležitosti dle čl. 6 odst. 1 této Smlouvy.
3. Kupující nebude poskytovat prodávajícímu zálohu/zálohy.
4. Kupující může fakturu vrátit do data její splatnosti, pokud bude obsahovat nesprávné nebo neúplné náležitosti či údaje a to do 5 pracovních dnů po jejím obdržení, s uvedením důvodu vrácení. Dodavatel je povinen fakturu podle charakteru nedostatků, buď opravit, nebo nově vystavit. Oprávněným vrácením faktury přestává kupujícímu běžet původní lhůta splatnosti faktury a nová lhůta splatnosti začne běžet okamžikem doručení nové či opravené faktury. Kupující je oprávněn pozastavit úhradu kterékoliv platby v průběhu plnění této smlouvy, jestliže prodávající neplní termíny v této smlouvě stanovené.

Článek VII. Kontaktní osoby

1. Dalšími oprávněnými zástupci kupujícího při převzetí Zboží a ve věcech technických (dále jen „oprávnění zástupci kupujícího“) jsou:

- Ing. Adolf Beránek, 

2. Oprávněnými zástupci prodávajícího při převzetí Zboží a ve věcech technických jsou:

- Karel Blažek 

Článek VIII. Ukončení smlouvy

1. Tato Smlouva může být ukončena dohodou smluvních stran nebo odstoupením od Smlouvy.

2. Odstoupit od Smlouvy lze pouze z důvodů stanovených ve Smlouvě nebo v Občanském zákoníku.
3. Od této Smlouvy může smluvní strana dotčená porušením povinnosti jednostranně odstoupit pro podstatné porušení této Smlouvy, přičemž za podstatné porušení této Smlouvy se zejména považuje:
 - a) na straně kupujícího nezaplacení kupní ceny podle této Smlouvy ve lhůtě delší 90 dní po dni splatnosti příslušné faktury;
 - b) na straně prodávajícího, jestliže byť i část Zboží nebude řádně dodána v dohodnutém termínu;
 - c) na straně prodávajícího, jestliže Zboží nebude mít vlastnosti deklarované prodávajícím v této Smlouvě;
 - d) na straně prodávajícího, jestliže prodávající neodstraní vady ve lhůtě stanovené Smlouvou od písemného nahlášení vady kupujícím nebo v případě opakující se závady;
 - e) na straně prodávajícího, jestliže ve své nabídce v rámci veřejné zakázky, která předcházela uzavření této Smlouvy, uvedl informace nebo předložil doklady, které neodpovídají skutečnosti a měly nebo mohly mít vliv na výsledek zadávacího řízení.
4. Skončením účinnosti Smlouvy zanikají všechny závazky smluvních stran ze Smlouvy. Skončením účinnosti nebo jejím zánikem nezanikají nároky na náhradu újmy a zaplacení smluvních pokut sjednaných pro případ porušení smluvních povinností vzniklé před skončením účinnosti Smlouvy, a ty závazky smluvních stran, které podle Smlouvy nebo vzhledem ke své povaze mají trvat i nadále nebo u kterých tak stanoví zákon.

Čl. IX.

Další ujednání

1. Dodavatel je povinen uchovávat veškerou dokumentaci související s realizací projektu včetně účetních dokladů minimálně do konce roku 2028, pokud nestanovuje závazný právní předpis lhůtu delší.
2. Dodavatel je povinen minimálně do konce roku 2028 poskytovat požadované informace a dokumentaci související s realizací projektu zaměstnancům nebo zmocněncům pověřených orgánů (CRR, MMR ČR, MF ČR, Evropské komise, Evropského účetního dvora, Nejvyššího kontrolního úřadu, příslušného orgánu finanční správy a dalších oprávněných orgánů státní správy) a je povinen vytvořit výše uvedeným osobám podmínky k provedení kontroly vztahující se k realizaci projektu a poskytnout jim při provádění kontroly součinnost.
3. Dodavatel bere na vědomí, že se podle ustanovení § 2 písm. e) zákona č. 320/2001 Sb., o finanční kontrole ve veřejné správě a o změně některých zákonů (zákon o finanční kontrole) stává osobou povinnou spolupůsobit při výkonu finanční kontroly. Dodavatel je povinen zejména umožnit výkon veřejnoprávní kontroly a poskytnout veškerou potřebnou součinnost poskytovateli dotace a všem příslušným orgánům při výkonu jejich kontrolních oprávnění. Toto ustanovení platí také pro všechny poddodavatele dodavatele.

Článek X.

Závěrečná ustanovení

1. Tato Smlouva nabývá platnosti okamžikem podpisu oprávněnými zástupci obou smluvních stran a účinnosti dnem uveřejnění této Smlouvy vč. jejích příloh v registru smluv v souladu se zák. č. 340/2015 Sb., o registru smluv, ve znění pozdějších předpisů.
2. Smluvní pokuty uplatňované dle této Smlouvy jsou splatné do třiceti (30) dní od data, kdy byla povinné straně doručena písemná výzva k zaplacení smluvní pokuty ze strany oprávněné strany, a to na účet oprávněné strany uvedený v záhlaví této Smlouvy.
3. Veškeré změny či doplnění Smlouvy lze učinit pouze na základě písemné dohody smluvních stran. Takové dohody musí mít podobu datovaných, číslovaných a oběma smluvními stranami podepsaných dodatků Smlouvy.
4. Nastanou-li u některé ze stran skutečnosti bránící řádnému plnění této Smlouvy, je povinna to ihned bez zbytečného odkladu oznámit druhé straně a vyvolat jednání zástupců kupujícího a prodávajícího.
5. Vztahuje-li se důvod neplatnosti jen na některé ustanovení Smlouvy, je neplatným pouze toto ustanovení, pokud z jeho povahy, obsahu anebo z okolností, za nichž bylo sjednáno, nevyplývá, že jej nelze oddělit od ostatního obsahu Smlouvy.
6. Smluvní strany budou vždy usilovat o smírné urovnání případných sporů vzniklých ze Smlouvy. Případné spory vzniklé z této Smlouvy budou řešeny podle platné právní úpravy věcně a místně příslušnými soudy České republiky.
7. Tato smlouva je vyhotovena v elektronické podobě, přičemž každá ze stran obdrží její elektronický originál.
8. Nedílnou součástí této Smlouvy je následující příloha:

Příloha č. 1 – Technická specifikace zboží

Příloha č. 2 – Položkový rozpočet zboží (z nabídky prodávajícího v rámci zadávacího řízení)

Smluvní strany prohlašují, že si Smlouvu před jejím podpisem přečetly a s jejím obsahem bez výhrad souhlasí. Smlouva je vyjádřením jejich pravé, skutečné, svobodné a vážné vůle. Na důkaz pravosti a pravdivosti těchto prohlášení připojují oprávnění zástupci smluvních stran své vlastnoruční podpisy.

Ve Strančicích dne:

V Šlapanice dne:

Kupující:

MUDr. Pavel Biskup, ředitel p.o.

Dodavatel:

Ing. Ladislav Potrusil, jednatel

Dodavatel :

Odběratel :

Rozpočet na akci : Chocerady interier

NP	č.míst.	položka	text	cena	ks,množství	cena celkem	poznámka
			mycí stoly				
	102 01	A-ST-1	mycí stůl - sestava komponentů	25274	1	25274	bez hydromasážní vany a jejího zapojení
	102 01	A-ST-1	horní deska Hanex T050	31103	1	31103	lišta s radiusem
	102 01	A-ST-1	montážní práce včetně ubytování	3335	1	3335	
	202 01	A-ST-1	mycí stůl - sestava komponentů	27040	1	27040	bez hydromasážní vany a jejího zapojení
	202 01	A-ST-1	horní deska Hanex T050	31103	1	31103	lišta s radiusem
	202 01	A-ST-1	montážní práce včetně ubytování	3335	1	3335	
	202 02	A-ST-1	mycí stůl - sestava komponentů	27040	1	27040	bez hydromasážní vany a jejího zapojení
	202 02	A-ST-1	horní deska Hanex T050	31103	1	31103	lišta s radiusem
	202 02	A-ST-1	montážní práce včetně ubytování	3335	1	3335	
	102 03	A-ST-2	mycí stůl - sestava komponentů	28268	1	28268	bez hydromasážní vany a jejího zapojení
	102 03	A-ST-2	horní deska Hanex T050	31103	1	31103	lišta s radiusem
	102 03	A-ST-2	montážní práce včetně ubytování	3335	1	3335	
	202 03	A-ST-2	mycí stůl - sestava komponentů	28268	1	28268	bez hydromasážní vany a jejího zapojení
	202 03	A-ST-2	horní deska Hanex T050	31103	1	31103	lišta s radiusem
	202 03	A-ST-2	montážní práce včetně ubytování	3335	1	3335	
	202 04	A-ST-3	mycí stůl + horní skříňky	28955	1	28955	

202 04	A-ST-3	horní deska Hanex T050	22800	1	22800	
202 04	A-ST-3	mycí stůl - osvětlení pracovní plochy	1450	2,36	3422	leddiodové osvětlení v alu profilu s difuzorem - nutný přívod 220V dle projektu
202 04	A-ST-3	montážní práce včetně ubytování	3335	1	3335	
202 64	A-ST-4	mycí stůl + horní skříňky + obklad stěny	53638	1	53638	bez hydromasážní vany a jejího zapojení
202 64	A-ST-4	horní deska Hanex T050	49845	1	49845	
202 64	A-ST-4	mycí stůl - baterie Franke FN 9612	4425	1	4425	
202 64	A-ST-4	mycí stůl - dřez pod desku Franke GAX 110-45	2501	1	2501	
202 64	A-ST-4	mycí stůl - osvětlení pracovní plochy	1450	4,98	7221	leddiodové osvětlení v alu profilu s difuzorem - nutný přívod 220V dle projektu
202 64	A-ST-4	montážní práce včetně ubytování	7685	1	7685	
202 62	A-ST-5	mycí stůl + horní skříňky + obklad stěny	56321	1	56321	bez hydromasážní vany a jejího zapojení
202 62	A-ST-5	horní deska Hanex T050	52449	1	52449	
202 62	A-ST-5	mycí stůl - baterie Franke FN 9612	4425	1	4425	
202 62	A-ST-5	mycí stůl - dřez pod desku Franke GAX 110-45	2501	1	2501	
202 62	A-ST-5	mycí stůl - osvětlení pracovní plochy	1450	5,17	7496,5	leddiodové osvětlení v alu profilu s difuzorem - nutný přívod 220V dle projektu
202 62	A-ST-5	montážní práce včetně ubytování	7685	1	7685	
202 63	A-ST-6	mycí stůl + horní skříňky + obklad stěny	41730	1	41730	bez hydromasážní vany a jejího zapojení
202 63	A-ST-6	horní deska Hanex T050	35860	1	35860	
202 63	A-ST-6	mycí stůl - baterie Franke FN 9612	4425	1	4425	
202 63	A-ST-6	mycí stůl - dřez pod desku Franke GAX 110-45	2501	1	2501	
202 63	A-ST-6	mycí stůl - osvětlení pracovní plochy	1450	3,2	4640	leddiodové osvětlení v alu profilu s difuzorem - nutný přívod 220V dle projektu
202 63	A-ST-6	montážní práce včetně ubytování	7685	1	7685	

102 04	A-ST-7	mycí stůl	33385	1	33385
102 04	A-ST-7	horní deska Hanex T050	27196	1	27196
102 04	A-ST-7	mycí stůl - baterie Franke FN 9612	4425	2	8850
102 04	A-ST-7	mycí stůl - dřez pod desku Franke GAX 110-45	2501	2	5002
102 04	A-ST-7	montážní práce včetně ubytování	3770	1	3770
202 05	A-ST-7	mycí stůl	33385	1	33385
202 05	A-ST-7	horní deska Hanex T050	27196	1	27196
202 05	A-ST-7	mycí stůl - baterie Franke FN 9612	4425	2	8850
202 05	A-ST-7	mycí stůl - dřez pod desku Franke GAX 110-45	2501	2	5002
202 05	A-ST-7	montážní práce včetně ubytování	3770	1	3770
202 61	A-ST-8	mycí stůl + horní skříňky + obklad stěny	32402	1	32402
202 61	A-ST-8	horní deska Hanex T050	9192	1	9192
202 61	A-ST-8	mycí stůl - baterie Franke FN 9612	4425	1	4425
202 61	A-ST-8	mycí stůl - dřez pod desku Franke GAX 110-45	2501	2	5002
202 61	A-ST-8	montážní práce včetně ubytování	8120	1	8120
201 32	A-ST-9	mycí stůl	10059	1	10059
201 32	A-ST-9	horní deska Hanex T050	14992	1	14992
201 32	A-ST-9	montážní práce včetně ubytování	3335	1	3335
102 65	A-ST-9	mycí stůl	10059	1	10059
102 65	A-ST-9	horní deska Hanex T050	15499	1	15499
102 65	A-ST-9	montážní práce včetně ubytování	3335	1	3335

kuchyně

					sestava komponentů dle VD,	
1NP	102 66	KUCH-1	kuchyně	33254	1	33254 postformovaná pracovní deska
1NP	102 66	KUCH-1	kuchyně - dřez Franke NEX 611/7	4714	1	4714
1NP	102 66	KUCH-1	kuchyně - baterie Franke FN 9612	4425	1	4425
1NP	102 66	KUCH-1	kuchyně - odpadkový koš Franke Sorter Mini	626	1	626
1NP	102 66	KUCH-1	kuchyně - vestavná lednice	7033	1	7033 vestavná chladnička s antibakteriální ochranou, energetická třída A+

						leddiodové osvětlení v alu profilu s difuzorem - nutný přívod 220V dle projektu
1NP	102 66	KUCH-1	kuchyně - osvětlení pracovní plochy	1450	2,44	3538
	102 66	KUCH-1	montážní práce včetně ubytování	7685	1	7685
1NP	102 64	KUCH-2	kuchyně	16968	1	16968
1NP	102 64	KUCH-2	kuchyně - pracovní deska Hanex T050	0	1	0
1NP	102 64	KUCH-2	kuchyně - dřez Franke NEX 620	5964	1	5964
1NP	102 64	KUCH-2	kuchyně - baterie Franke FN 9612	4425	1	4425
1NP	102 64	KUCH-2	kuchyně - odpadkový koš Franke Sorter Mini	626	1	626
1NP	102 64	KUCH-2	kuchyně - vestavná lednice	7033	1	7033
						vestavná chladnička s antibakteriální ochranou, energetická třída A+ leddiodové osvětlení v alu profilu s difuzorem - nutný přívod 220V dle projektu
1NP	102 64	KUCH-2	kuchyně - osvětlení pracovní plochy	1450	1,6	2320
	102 64	KUCH-2	montážní práce včetně ubytování	6235	1	6235
						sestava komponentů dle VD,
3NP	307 01	KUCH-3	kuchyně	42473	1	42473
3NP	307 01	KUCH-3	kuchyně - dřez Franke NEX 611/7	4714	1	4714
3NP	307 01	KUCH-3	kuchyně - baterie Franke FN 9612	4425	1	4425
3NP	307 01	KUCH-3	kuchyně - odpadkový koš Franke Sorter Mini	626	1	626
						vestavná chladnička s antibakteriální ochranou, energetická třída A+
3NP	307 01	KUCH-3	kuchyně - vestavná lednice	7033	1	7033
3NP	307 01	KUCH-3	kuchyně - varná deska	6380	1	6380
3NP	307 01	KUCH-3	kuchyně - myčka	8483	1	8483
3NP	307 01	KUCH-3	kuchyně - odsavač par Franke FBI 522XS nerez	3553	1	3553
						leddiodové osvětlení v alu profilu s difuzorem - nutný přívod 220V dle projektu
3NP	307 01	KUCH-3	kuchyně - osvětlení pracovní plochy	1450	3,22	4669
	307 01	KUCH-3	montážní práce včetně ubytování	8120	1	8120
						sestava komponentů dle VD,
3NP	302 64	KUCH-4	kuchyně	26291	1	26291
						postformovaná pracovní deska

3NP	302 64	KUCH-4	kuchyně - dřez Franke NEX 611/7	4714	1	4714
3NP	302 64	KUCH-4	kuchyně - baterie Franke FN 9612	4425	1	4425
3NP	302 64	KUCH-4	kuchyně - odpadkový koš Franke Sorter Mini	626	1	626
3NP	302 64	KUCH-4	kuchyně - vestavná lednice	7033	1	7033 vestavná chladnička s antibakteriální ochranou, energetická třída A+
3NP	302 64	KUCH-4	kuchyně - varná deska	5894	1	5894 varná deska šířka 29 cm
3NP	302 64	KUCH-4	kuchyně - myčka	8483	1	8483 myčka
3NP	302 64	KUCH-4	kuchyně - osvětlení pracovní plochy	1450	2,4	3480 leddiodové osvětlení v alu profilu s difuzorem - nutný přívod 220V dle projektu
	302 64	KUCH-4	montážní práce včetně ubytování	7685	1	7685
atypické skříně 1NP						
1NP	102 04	A-S-10	sestava skříní	25781	1	25781 sestava komponentů dle VD
	102 04	A-S-10	montážní práce včetně ubytování	7685	1	7685
1NP	102 01	A-S-11	sestava skříní	8423	1	8423 sestava komponentů dle VD
	102 01	A-S-11	montážní práce včetně ubytování	1885	1	1885
1NP	102 02	A-S-12	sestava skříní	20162	1	20162 sestava komponentů dle VD
	102 02	A-S-12	montážní práce včetně ubytování	3335	1	3335
1NP	102 03	A-S-13	sestava skříní	15483	1	15483 sestava komponentů dle VD
	102 03	A-S-13	montážní práce včetně ubytování	3770	1	3770
1NP	102 31	A-S-15	sestava skříní	22330	1	22330 sestava komponentů dle VD
	102 31	A-S-15	montážní práce včetně ubytování	11020	1	11020
1NP	102 32	A-S-16	sestava skříní	8217	1	8217 sestava komponentů dle VD
	102 32	A-S-16	montážní práce včetně ubytování	1885	1	1885
1NP	102 61	A-S-17	sestava skříní	2574	1	2574 sestava komponentů dle VD
	102 61	A-S-17	montážní práce včetně ubytování	1740	1	1740

1NP	102 63	A-S-18	sestava skříní	5458	1	5458 sestava komponentů dle VD
	102 63	A-S-18	montážní práce včetně ubytování	1740	1	1740
atypické skříně 2NP						
2NP	202 05	A-S-20	sestava skříní	28349	1	28349 sestava komponentů dle VD
	202 05	A-S-20	montážní práce včetně ubytování	7540	1	7540
2NP	202 01	A-S-21	sestava skříní	23855	1	23855 sestava komponentů dle VD
	202 01	A-S-21	montážní práce včetně ubytování	6090	1	6090
2NP	202 03	A-S-22	sestava skříní	16028	1	16028 sestava komponentů dle VD
	202 03	A-S-22	montážní práce včetně ubytování	3190	1	3190
2NP	201 32	A-S-23	sestava atyp nábytku	17921	1	17921 sestava komponentů dle VD
	201 32	A-S-23	montážní práce včetně ubytování	1450	1	1450
2NP	201 32	A-S-24	sestava atyp nábytku	10752	1	10752 sestava komponentů dle VD
	201 32	A-S-24	montážní práce včetně ubytování	1450	1	1450
2NP	201 32	A-S-25	sestava skříní	23683	1	23683 sestava komponentů dle VD
	201 32	A-S-25	montážní práce včetně ubytování	7830	1	7830
2NP	202 33	A-S-26	sestava skříní	21415	1	21415 sestava komponentů dle VD
	202 33	A-S-26	montážní práce včetně ubytování	3190	1	3190
2NP	202 33	A-S-27	skříňka zavěšená na zdi	2793	1	2793 sestava komponentů dle VD
	202 33	A-S-27	montážní práce včetně ubytování	870	1	870
2NP	202 31	A-S-28	atypické police	5165	1	5165 sestava komponentů dle VD
	202 31	A-S-28	montážní práce včetně ubytování	1160	1	1160
2NP	202 31	A-S-29	atypický nábytek	26165	1	26165 sestava komponentů dle VD
	202 31	A-S-29	montážní práce včetně ubytování	7830	1	7830
2NP	202 31	A-S-30	sestava skříní	71689	1	71689 sestava komponentů dle VD
	202 31	A-S-30	montážní práce včetně ubytování	15370	1	15370

sestava komponentů dle VD bez led						
2NP	202 32	A-S-31	sestava skříní	39501	1	39501 světla
2NP	202 32	A-S-31	pracovní deska Hanex T050	10131	1	10131
2NP	202 32	A-S-31	baterie Franke FN 9612	4425	1	4425
2NP	202 32	A-S-31	dřez pod desku Franke GAX 110-45	2501	1	2501
	202 32	A-S-31	montážní práce včetně ubytování	6090	1	6090
2NP	202 32	A-S-32	atyp skříňka	1193	1	1193 samostatná skříňka
	202 32	A-S-32	montážní práce včetně ubytování	580	1	580
2NP	202 32	A-S-33	zrcadlový panel	8088	1	8088
	202 32	A-S-33	montážní práce včetně ubytování	1740	1	1740
2NP	202 31	A-Z-1	sedací modul	20300	2	40600 s potahovou textilií
	202 31	A-Z-1	montážní práce včetně ubytování	290	1	290
			obklady stěn			
	102-01		obklady stěn - ve městě	41089	1	41089 dle VD, bez potisku a výmalby
	102-01		montážní práce včetně ubytování	6960	1	6960
	102-02		obklady stěn - na farmě	27293	1	27293 dle VD, bez potisku a výmalby
	102-02		montážní práce včetně ubytování	6960	1	6960
	102 -03		obklady stěn - ve vzduchu	36846	1	36846 dle VD, bez potisku a výmalby
	102 -03		montážní práce včetně ubytování	6960	1	6960
	202-04		obklady stěn - na farně II	34973	1	34973 dle VD, bez potisku a výmalby
	202-04		montážní práce včetně ubytování	6960	1	6960
	202-62		obklady stěn - u lesa	44988	1	44988 dle VD, bez potisku a výmalby
	202-62		montážní práce včetně ubytování	6960	1	6960
	202-01		obklady stěn - na vesnici	36688	1	36688 dle VD, bez potisku a výmalby
	202-01		montážní práce včetně ubytování	6960	1	6960

202-02	obklady stěn - voda	26238	1	26238 dle VD, bez potisku a výmalby
202-02	montážní práce včetně ubytování	6670	1	6670
202-64	obklady stěn - vodní svět	51871	1	51871 dle VD, bez potisku a výmalby
202-64	montážní práce včetně ubytování	7250	1	7250
202-03	obklady stěn - ve vzduchu II	35896	1	35896 dle VD, bez potisku a výmalby
202-03	montážní práce včetně ubytování	6960	1	6960
202-63	obklady stěn - u vody	44980	1	44980 dle VD, bez potisku a výmalby
202-63	montážní práce včetně ubytování	7395	1	7395

2 267 714

ostatní položky

manipulační práce - stěhování, doprava , doprava montážní voz.	1	55 000
zaměření, dílenská výr. dokumentace a související	1	17 850
realizační činnost	1	14 200

2 354 764

494 500

2 849 264

Poznámka :

kalkulace neobsahuje instalatérské práce a přípojky, elektrikářské práce a dodávky pokud nejsou výslovně specifikovány v rozpočtu (např zásuvky, vypínače a jejich zapojení)
kalkulace neobsahuje závěrečný úklid a vyčištění interieru

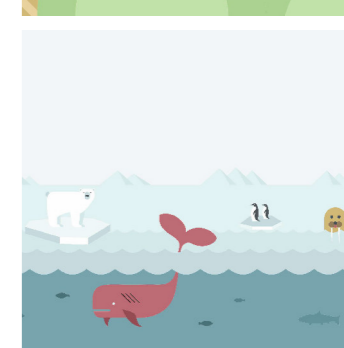
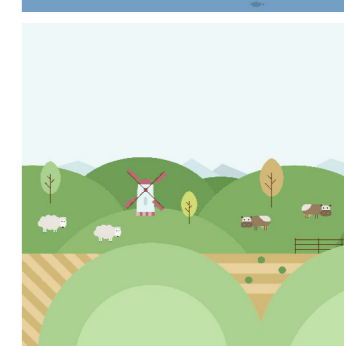
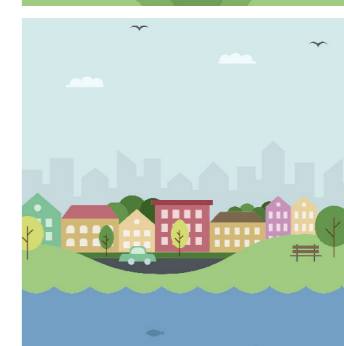
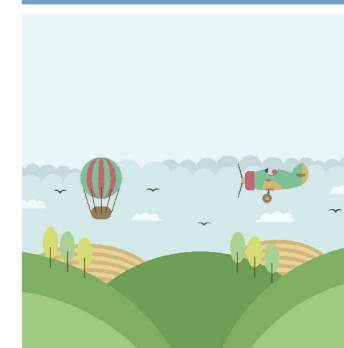
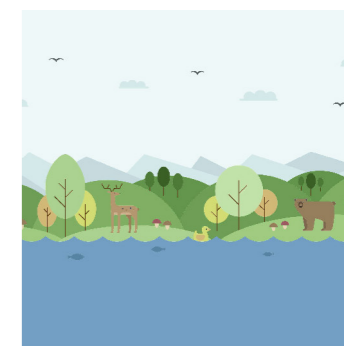

1. Titulka	
2. Seznam výkresů	
3. Prův.zpráva	
4. Půdorys 1.NP podlahy a nábytek	1:130
5. Půdorys 2.NP podlahy a nábytek	1:130
6. Půdorys 3.NP podlahy a nábytek	1:130
7. Půdorys 1.NP obklady	1:130
8. Půdorys 2.NP obklady	1:130
9. Obklady téma „Město“	m.č.102 – 01
10. Obklady téma „Město“	m.č.102 – 01
11. Obklady téma „Na farmě“	m.č.102 – 02
12. Obklady téma „Na farmě“	m.č.102 02
13. Obklady téma „Ve vzduchu“	m.č.102 03
14. Obklady téma „Ve vzduchu“	m.č.102 03
15. Obklady téma „Vesnice“	m.č.202 01
16. Obklady téma „Vesnice“	m.č.202 01
17. Obklady téma „Město“-skříň, „U lesa - voda“	m.č.202 01,202 02
18. Obklady téma „Ve vzduchu II“	m.č.202 03
19. Obklady téma „Ve vzduchu II“	m.č.202 03
20. Obklady téma „Na farmě II“	m.č.202 04
21. Obklady téma „Na farmě II“	m.č.202 04
22. Obklady téma „U lesa“	m.č.202 62
23. Obklady téma „U lesa“	m.č.202 62
24. Obklady téma „U vody“	m.č.202 63
25. Obklady téma „U vody“	m.č.202 63
26. Obklady téma „Vodní svět“	m.č.202 64
27. Obklady téma „Vodní svět“	m.č.202 64
28. Obklady – tisk	m.č.102 01, 102 02
29. Obklady – tisk	m.č.102 03, 202 01
30. Obklady – tisk	m.č.202 02, 202 03
31. Obklady – tisk	m.č.202 62, 202 63
32. Obklady, šablony – tisk	m.č.202 64
33. Keram.obklady - řešení A zelená	
34. Keram.obklady - řešení B oranžová	
35. Keram.obklady - řešení C modrá	
36. Keram.obklady - řešení D kávová	
37. Keram.obklady - řešení E šedá	

38. Půdorys 1.NP_1	1:50
39. Půdorys 1.NP_2	1:50
40. Půdorys 1.NP_3	1:50
41. Půdorys 2.NP_1	1:50
42. Půdorys 2.NP_2	1:50
43. Půdorys 2.NP_3	1:50
44. Půdorys 2.NP_4	1:50
45. Půdorys 3.NP_1	1:50
46. Půdorys 3.NP_2	1:50
47. Typový náb. – skříňě	
48. Typový náb. – skříňě kov a regály	
49. Typový náb. – stoly a kontejnery	
50. Typový náb. – sedací – židle	
51. Typový náb. – sedací – pohovky, křesla, konf. stolky	
52. Typový náb. – sedací – pohovky, křesla, konf. stolky, postele	
53. Atyp.nábytek – kuch.kout 1.	m.č. 102 66 1:20
54. Atyp.nábytek – kuch.kout 2.	m.č. 102 64 1:20
55. Atyp.nábytek – kuch.kout 3.	m.č. 307 01 1:20
56. Atyp.nábytek – kuch.kout 4.	m.č. 302 64 1:20
57. A-St-1__mycí stůl 1.	m.č. 102 01, 202 01, 202 02 1:20
58. A-St-2__mycí stůl 2.	m.č. 102 03, 202 03 1:20
59. A-St-3__mycí stůl 3.	m.č. 202 04 1:20
60. A-St-4__mycí stůl 4. _1	m.č. 202 64 1:20
61. A-St-4__mycí stůl 4. _2	m.č. 202 64 1:20
62. A-St-5__mycí stůl 5. _1	m.č. 202 62 1:20
63. A-St-5__mycí stůl 5. _2	m.č. 202 62 1:20
64. A-St-6__mycí stůl 6. _1	m.č. 202 63 1:20
65. A-St-6__mycí stůl 6. _2	m.č. 202 63 1:20
66. A-St-7__atyp stůl 7_sesterna 1,2	m.č. 102 04, 202 05 1:20
67. A-St-8__atyp stůl 8_sesterna 3	m.č. 202 61 1:20
68. A-St-9__atyp stůl 9_šatna	m.č. 201 32 1:20
69. A-S-10__atyp.skříň__sesterna 1	m.č. 102 04 1:20
70. A-S-11__atyp.skříň__pokoj	m.č. 102 01 1:20
71. A-S-12__atyp.skříň__pokoj	m.č. 102 02 1:20
72. A-S-13__atyp.skříň__pokoj	m.č. 102 03 1:20
73. A-S-15__atyp.skříň__spol.místnost	m.č. 102 31 1:20
74. A-S-16__atyp.skříň__zim. zahrada	m.č. 102 32 1:20
75. A-S-17 a 18__atyp.police_kanceláře	m.č. 102 61, 102 63 1:20

76. A-S-20__atyp.skříň__sesterna2	m.č. 202 05 1:20
77. A-S-21__atyp.skříň__pokoj	m.č. 202 01 1:20
78. A-S-22__atyp.skříň__pokoj	m.č. 202 03 1:20
79. A-S-23 a 24__atyp věšáky_šatna	m.č. 201 32 1:20
80. A-S-25__atyp.skříň__šatna	m.č. 201 32 1:20
81. A-S-26__atyp.skříň__ergoterapie	m.č. 202 33 1:20
82. A-S-27__atyp.skříň__ergoterapie	m.č. 202 33 1:20
83. A-S-28__atyp.police_herna	m.č. 202 31 1:20
84. A-S-29__atyp.skříňka_herna 1	m.č. 202 31 1:20
85. A-S-29__atyp.skříňka_herna 2	m.č. 202 31 1:20
86. A-S-30__atyp.skříň_herna 1	m.č. 202 31 1:20
87. A-S-30__atyp.skříň_herna 2	m.č. 202 31 1:20
88. A-S-30__atyp.skříň_herna 3	m.č. 202 31 1:20
89. A-S-31__atyp.skříň_rehabilitace 1	m.č. 202 32 1:20
90. A-S-31__atyp.skříň_rehabilitace 2	m.č. 202 32 1:20
91. A-S-32__atyp.police_rehabilitace	m.č. 202 32 1:20
92. A-S-33_zrcadlo rehabilitace	m.č. 202 32 1:20
93. A-Z-1__sedací moduly_herna	m.č. 202 31 1:20
94. Detaily – dřevěný obklad	1:10
95. Detaily – dřevěný obklad	1:10
96. Detaily – mycí stoly a sesterna	1:2
97. Logotyp	
98. Situace umístění panelů	
99. Detail samostojného panelu	
100. Samostojný panel ukotvený v zemi	
101. Samostojný panel ukotvený v zemi	
102. Samostojný panel ukotvený v zemi	
103. Samostojný panel ukotvený v zemi	
104. Orientační desky na fasádu	
105. Samolepy na vnitřní dveře	
106. Samolepy na vnitřní dveře	
107. Samolepy na vnitřní dveře	

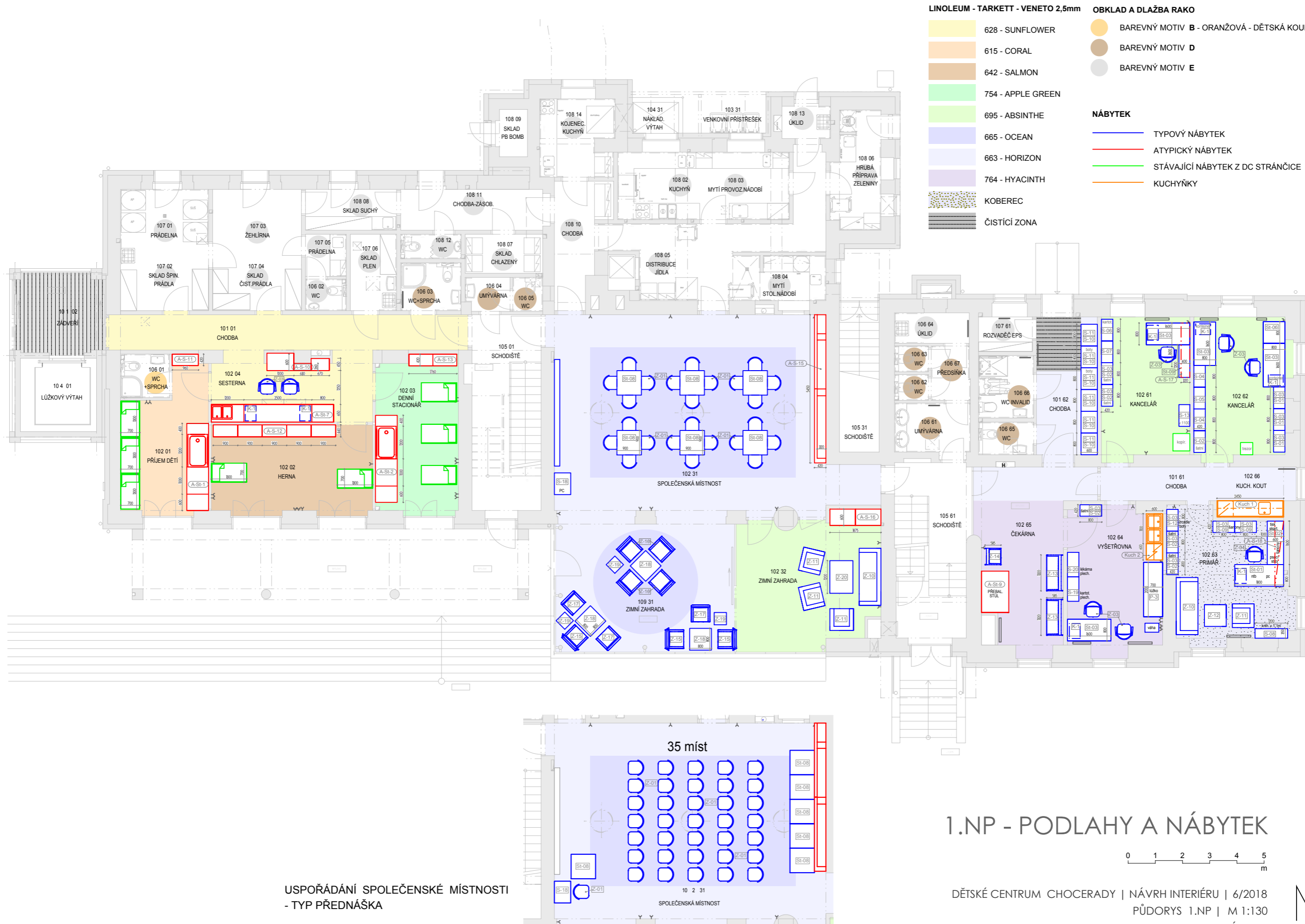

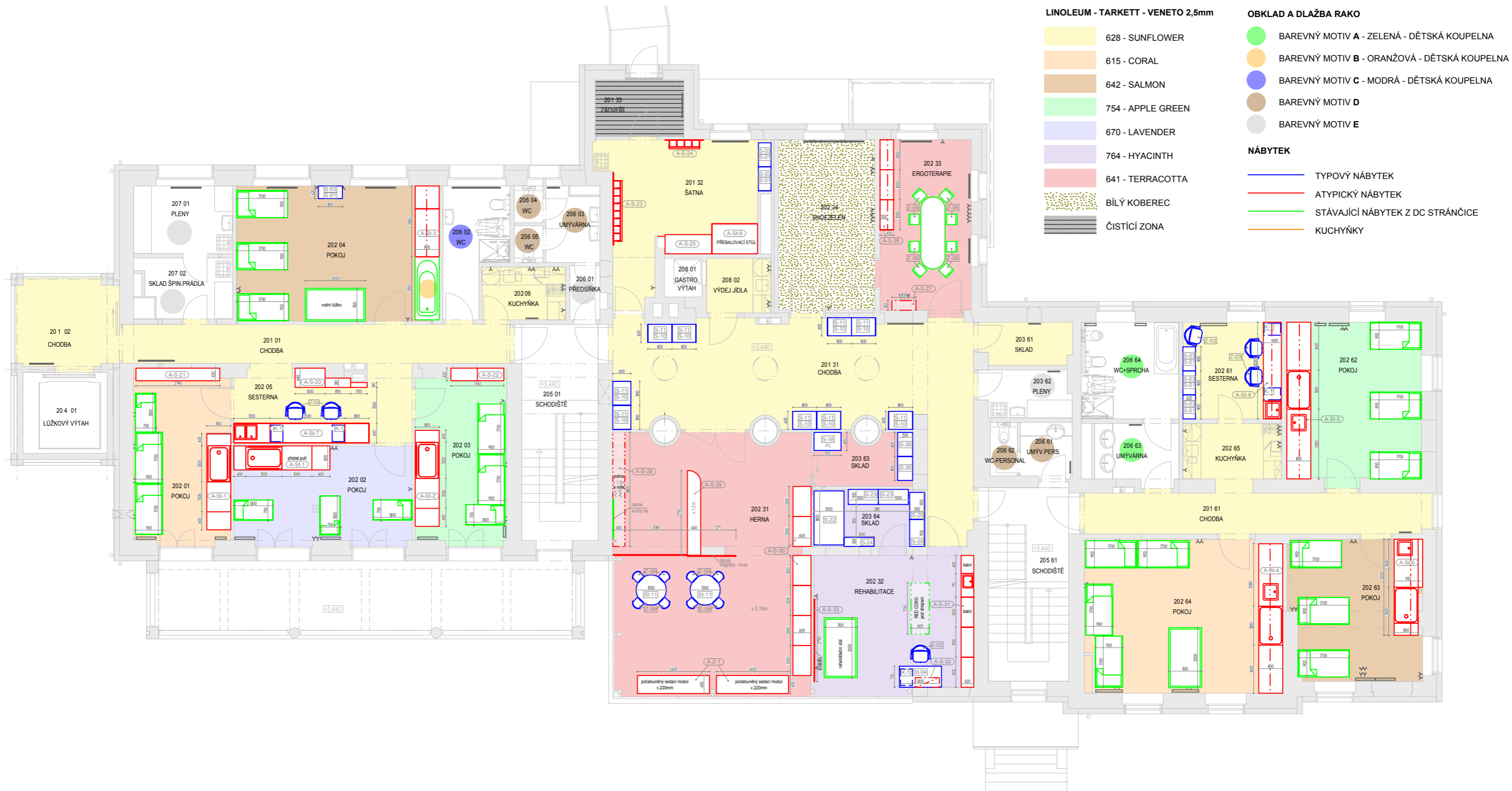

2.NP - PODLAHY A NÁBYTEK

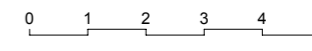



3.NP - PODLAHY A NÁBYTEK

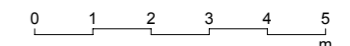

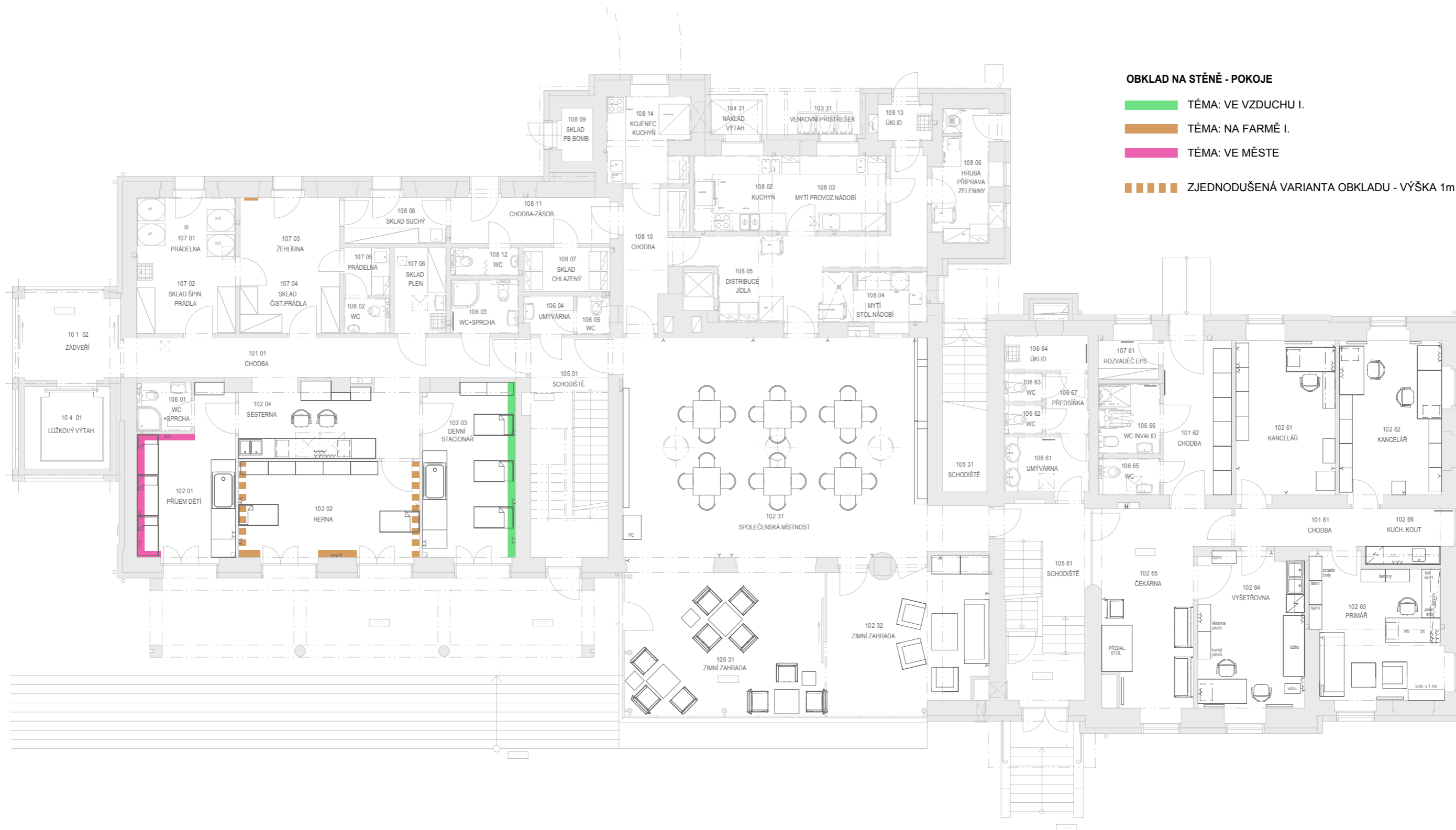

OBKLAD NA STĚNĚ - POKOJE

■ TÉMA: VE VZDUCHU I.

■ TÉMA: NA FARMĚ I.

■ TÉMA: VE MĚSTE

■ ■ ■ ■ ■ ZJEDNODUŠENÁ VARIANTA OBKLADU - VÝŠKA 1m

1.NP - OBKLADY - DĚTSKÉ POKOJE

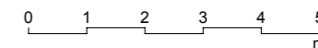

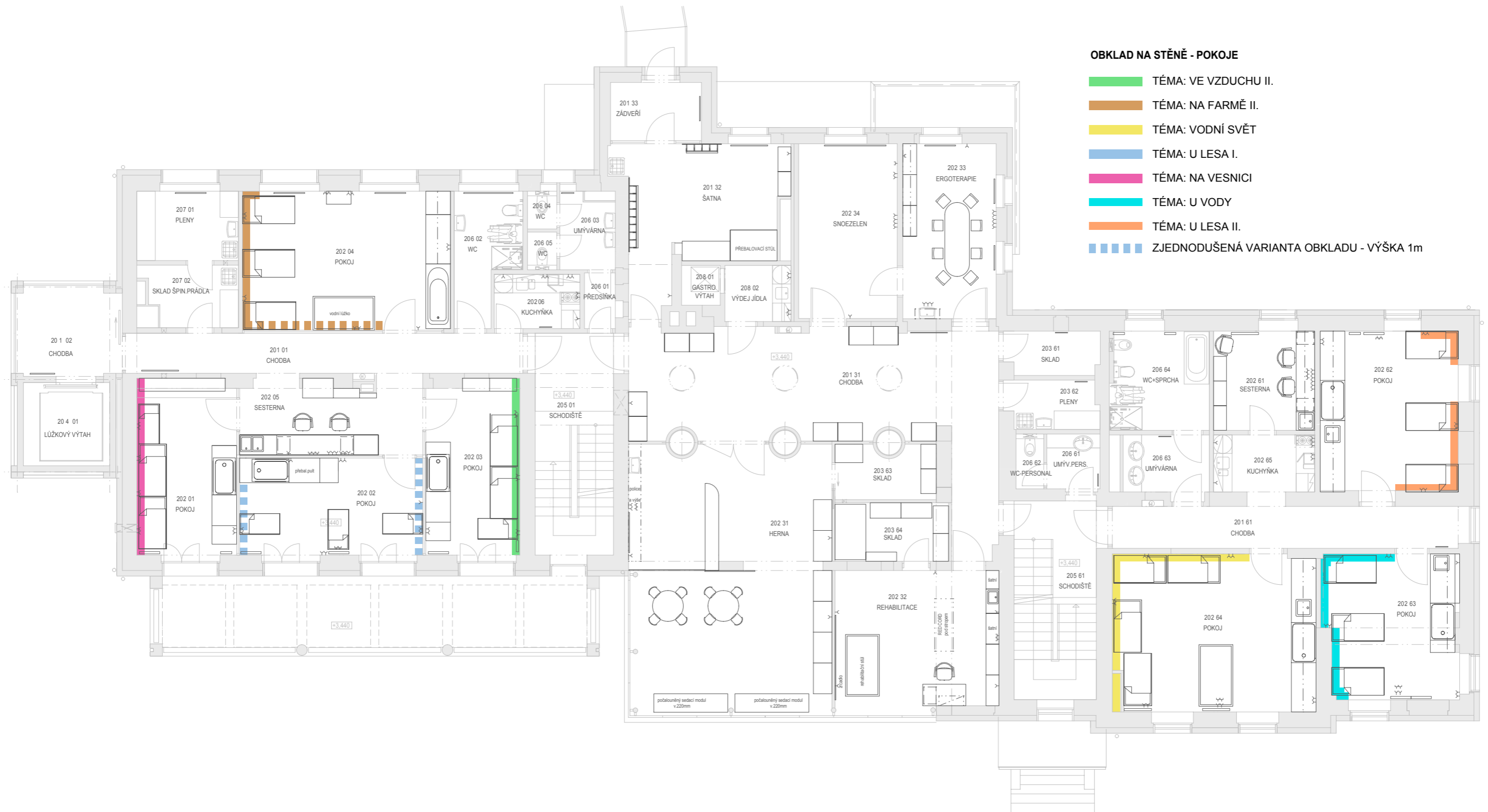

2.NP - OBKLADY - DĚTSKÉ POKOJE

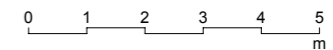

POKOJ 102-01 - TÉMA VE MĚSTĚ

3 části obkladu | 0,79 m x 3 m | 4,05 m x 3 m | 1,9 m x 3 m | 2x dřevěná deska, digitální tisk + výmalba

Skříň - barevné řešení - výška 2 metry

1 - obklad černá MDF + laminát U515 ST9 + gravírované motivy

2 - obklad bílé hladké lamino + digitální tisk

3 - výmalba + malba dekoru přes šablony



PODLAHA - VENETO 615 - CORAL

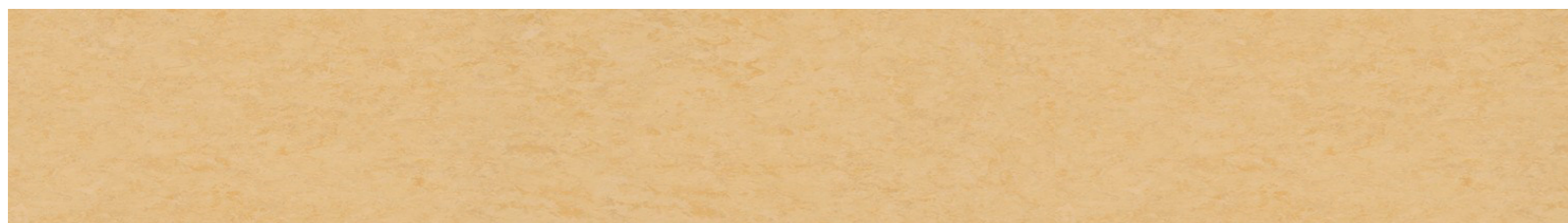

LAMINÁT - U515 ST9 Francouzská modrá



DĚTSKÉ CENTRUM CHOČERADY
OBKLAD - POKOJ 102-01 | MĚSTO
NÁVRH INTERIÉRU | 6/2018

MOA
studio moa

POKOJ 102-01 - TÉMA VE MĚSTĚ

2B - DIGITÁLNÍ TISK NA BÍLÉ HLADKÉ LAMINO



2A - DESKA DRUHÉHO PLÁNU - BÍLÉ HLADKÉ LAMINO

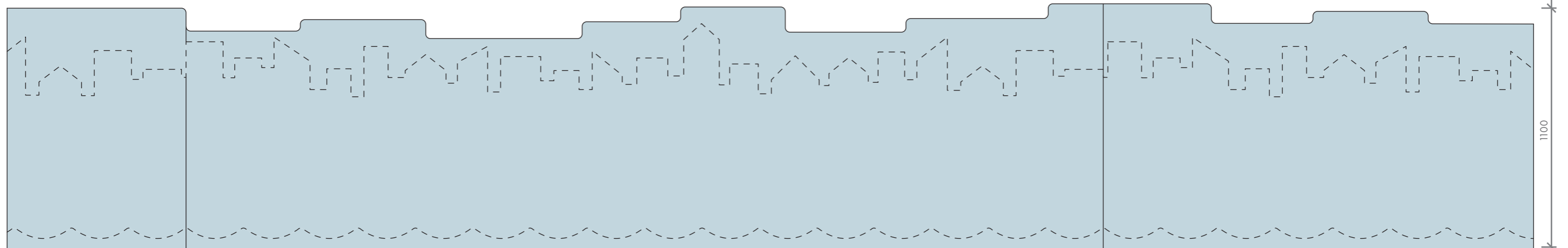

1 - DESKA PRVNÍHO PLÁNU - ČERNÁ MDF + LAMINÁT U515 ST9 + GRAVÍROVANÉ MOTIVY

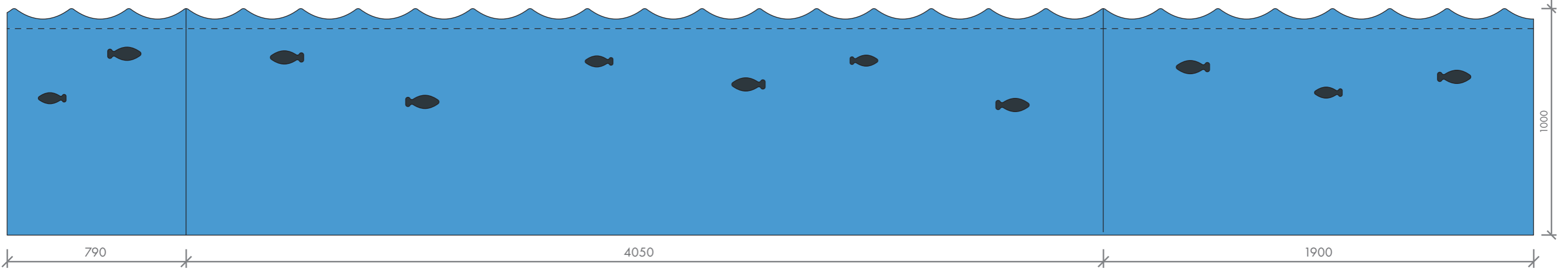

POKOJ 102-02 - TÉMA NA FARMĚ

2 části obkladu | 1,265 m x 3 m | 0,71 m x 3 m | 2x dřevěná deska, digitální tisk, výmalba

1 - obklad černá MDF + laminát U626 ST9 + gravírované motivy

2 - obklad bílé hladké lamino + digitální tisk

3 - výmalba + malba dekoru přes šablony

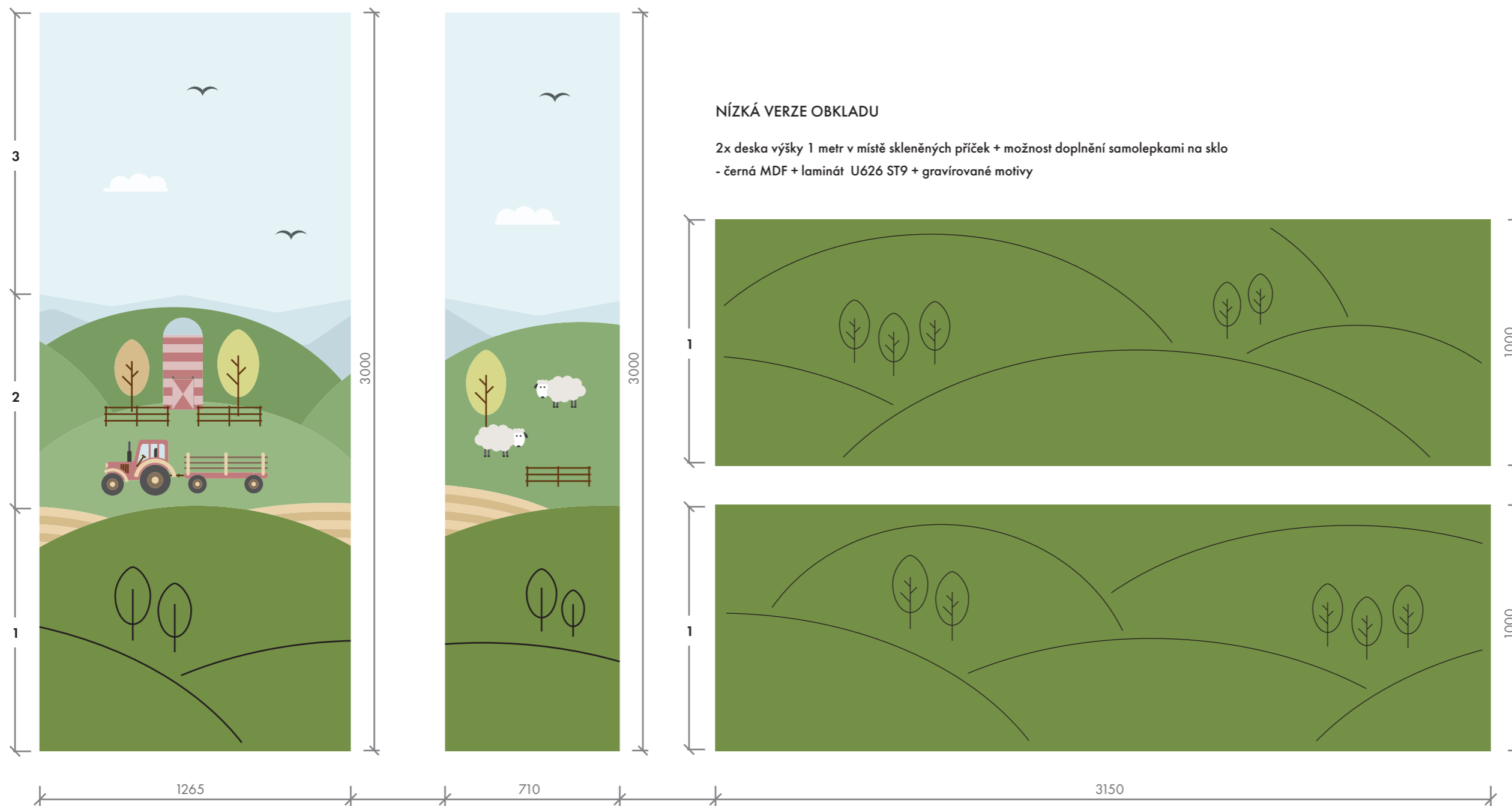

PODLAHA - VENETO 642 Salmon

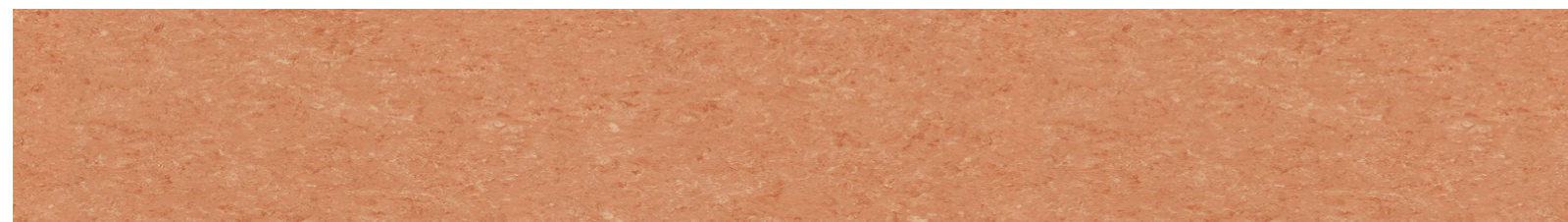

LAMINÁT - U626 ST9 Kiwi zelená



DĚTSKÉ CENTRUM CHOČERADY
OBKLAD - POKOJ 102-02 | NA FARMĚ
NÁVRH INTERIÉRU | 6/2018

MOA
studio moa

POKOJ 102-02 - TÉMA NA FARMĚ

2B - DIGITÁLNÍ TISK NA BÍLÉ HLADKÉ LAMINO



1100



2A - DESKA DRUHÉHO PLÁNU - BÍLÉ HLADKÉ LAMINO

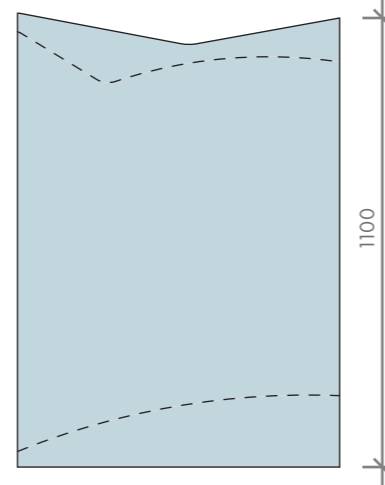
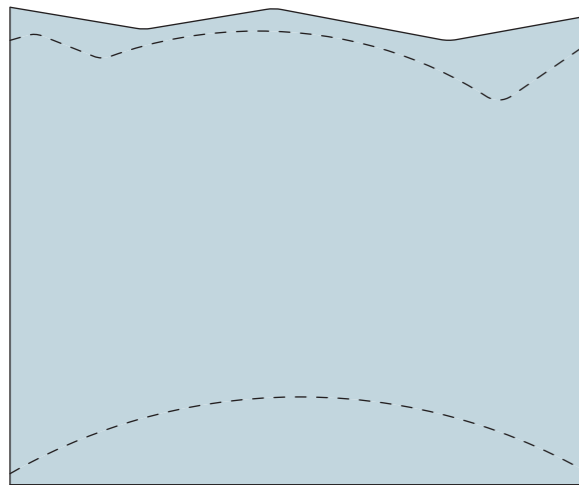

1100



1 - DESKA PRVNÍHO PLÁNU - ČERNÁ MDF + LAMINÁT U626 ST9 + GRAVÍROVANÉ MOTIVY

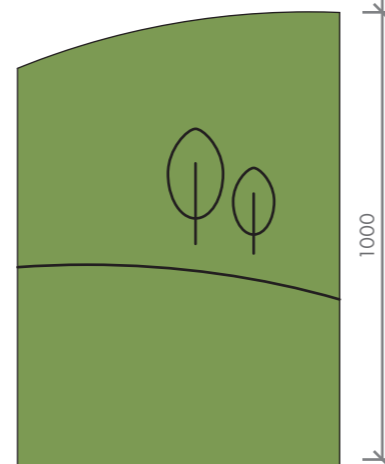
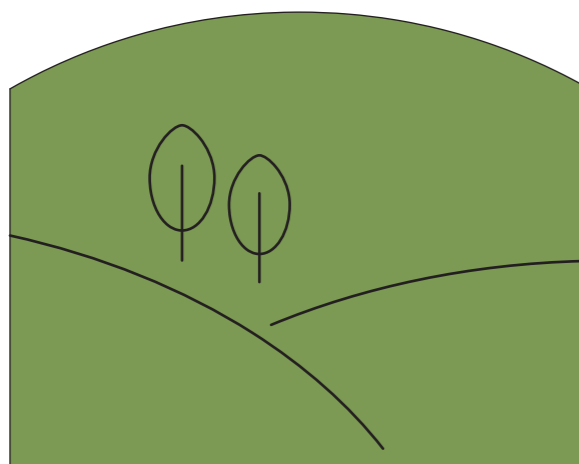

1000



1265

710

POKOJ 102-03 - TÉMA VE VZDUCHU

1 část obkladu | 5,75 m x 3 m | 2x dřevěná deska, digitální tisk + výmalba

Skříň - barevné řešení - výška 2 metry

1 - obklad černá MDF + laminát U650 ST9 + gravírované motivy

2 - obklad bílé hladké lamino + digitální tisk

3 - výmalba + malba dekoru přes šablony

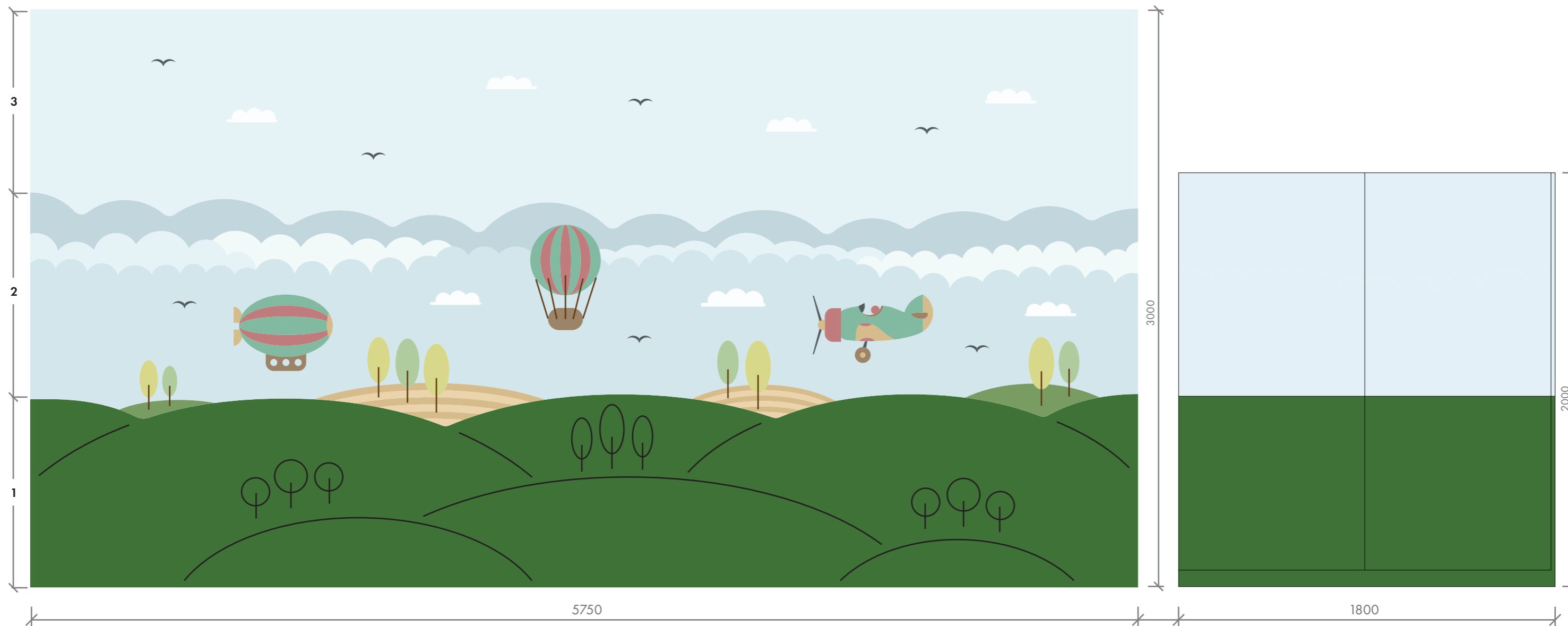

PODLAHA - VENETO 754 Apple Green



LAMINÁT - U650 ST9 Kapradinově zelená



DĚTSKÉ CENTRUM CHO CERADY
OBKLAD - POKOJ 102-03 | VE VZDUCHU
NÁVRH INTERIÉRU | 6/2018

MOA
studio moa

POKOJ 102-03 - TÉMA VE VZDUCHU

2B - DIGITÁLNÍ TISK NA BÍLÉ HLADKÉ LAMINO

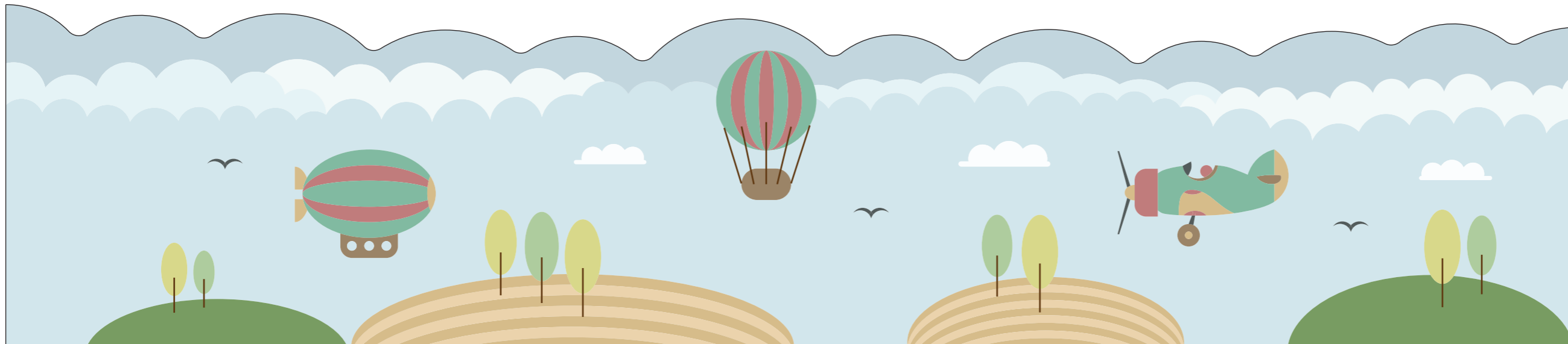

1100

2A - DESKA DRUHÉHO PLÁNU - BÍLÉ HLADKÉ LAMINO

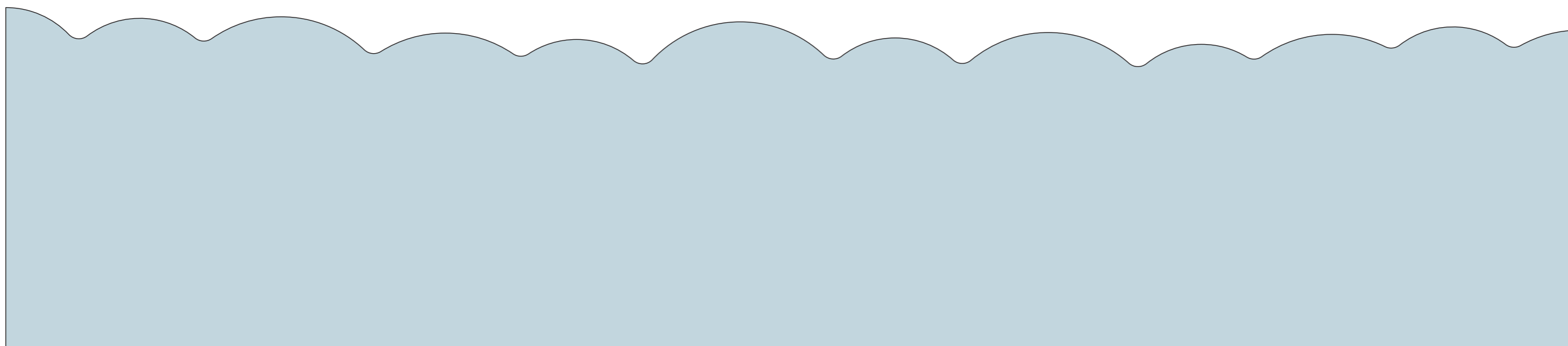

1100

1 - DESKA PRVNÍHO PLÁNU - ČERNÁ MDF + LAMINÁT U650 ST9 + GRAVÍROVANÉ MOTIVY

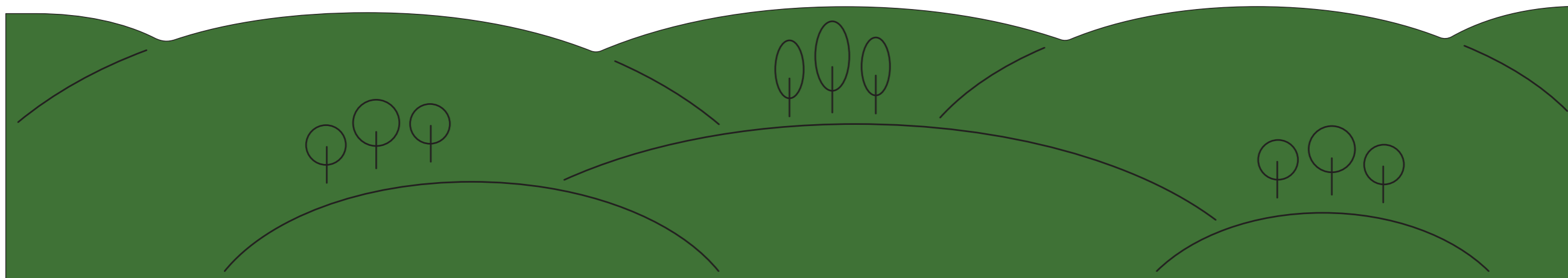

1000

5750

POKOJ 202-01 - TÉMA NA VESNICI

1 část obkladu | 5,6 m x 3 m | 2x dřevěná deska, digitální tisk + výmalba

1 - obklad černá MDF + laminát U525 ST9 + gravírované motivy

2 - obklad bílé hladké lamino + digitální tisk

3 - výmalba + malba dekoru přes šablony

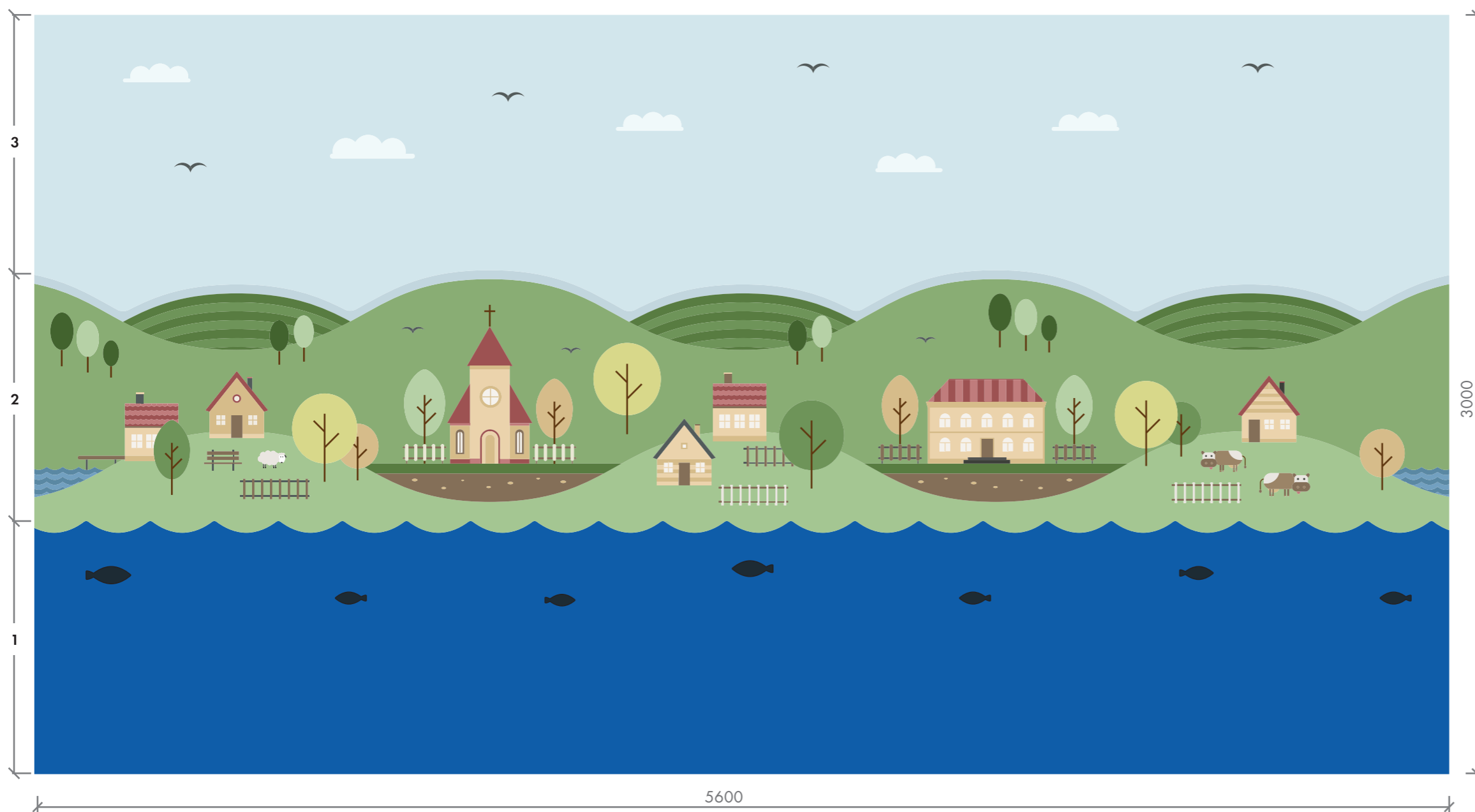

PODLAHA - VENETO 615 - CORAL

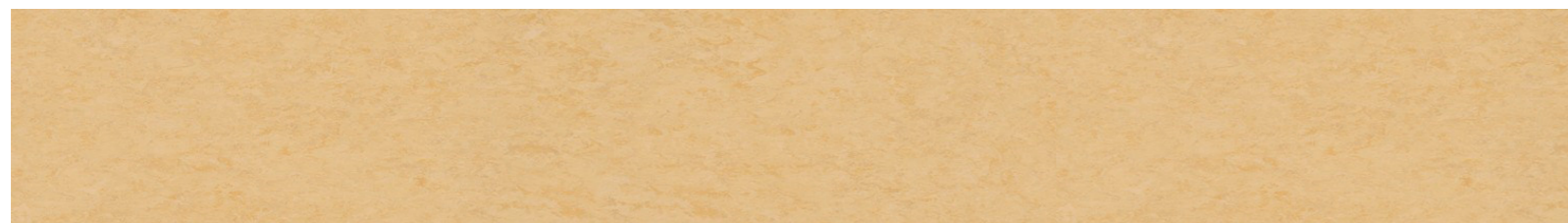

LAMINÁT - U525 ST9 Delft modrá



DĚTSKÉ CENTRUM CHOČERADY
OBKLAD - POKOJ 202-01 | VESNICE
NÁVRH INTERIÉRU | 6/2018

MOA
studio moa

POKOJ 202-01 - TÉMA NA VESNICI

2B - DIGITÁLNÍ TISK NA BÍLÉ HLADKÉ LAMINO



1100

2A - DESKA DRUHÉHO PLÁNU - BÍLÉ HLADKÉ LAMINO

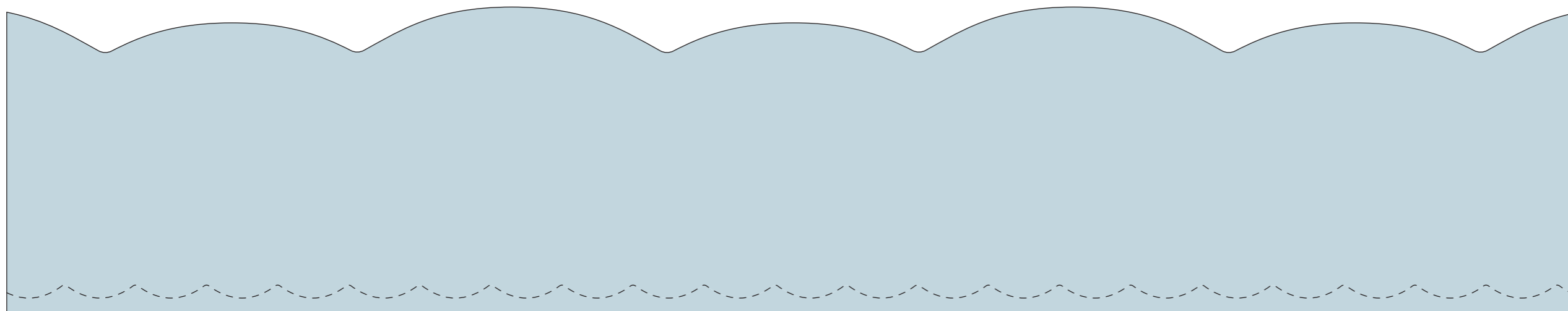

1100

1 - DESKA PRVNÍHO PLÁNU - ČERNÁ MDF + LAMINÁT U525 ST9 + GRAVÍROVANÉ MOTIVY

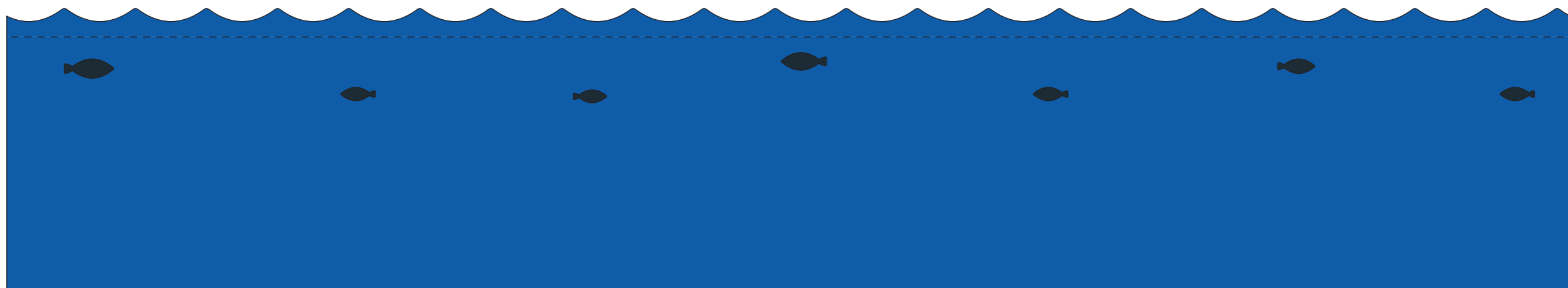

1000

5600

DĚTSKÉ CENTRUM CHOČERADY
OBKLAD - POKOJ 202-01 | VESNICE - JEDNOTLIVÉ PRVKY
NÁVRH INTERIÉRU | 6/2018

MOA
studio moa

POKOJ 202-01 - TÉMA VE MĚSTĚ / VESNICI

SKŘÍŇ - BAREVNÉ ŘEŠENÍ - VÝŠKA 2 METRY

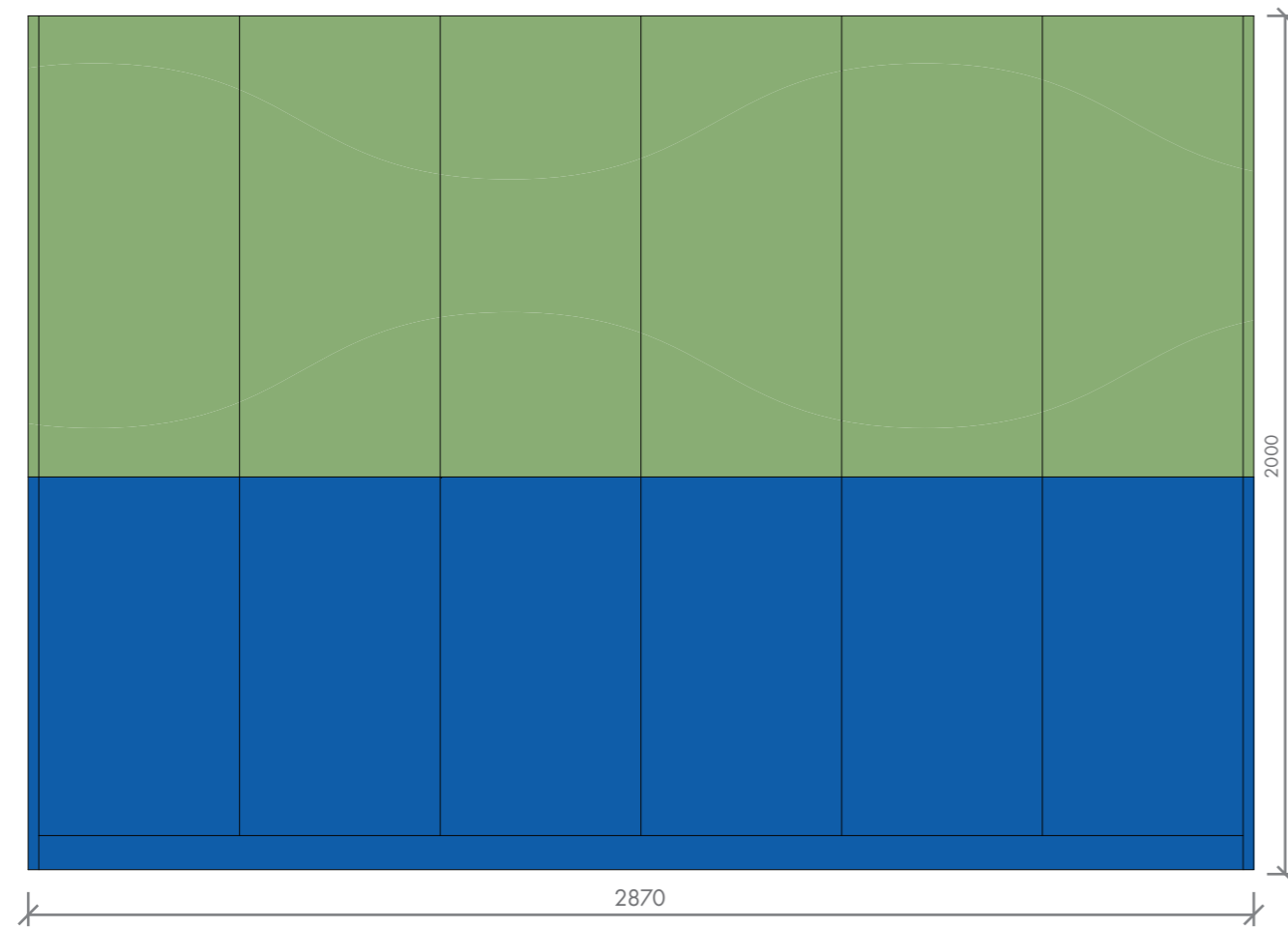

POKOJ 202-02 - TÉMA U LESA - VODA - POUZE NÍZKÁ VERZE OBKLADU

2x deska výšky 1 metr v místě skleněných příček + možnost doplnění samolepkami na sklo

1 - obklad černá MDF + laminát U500 ST9 + gravírované motivy

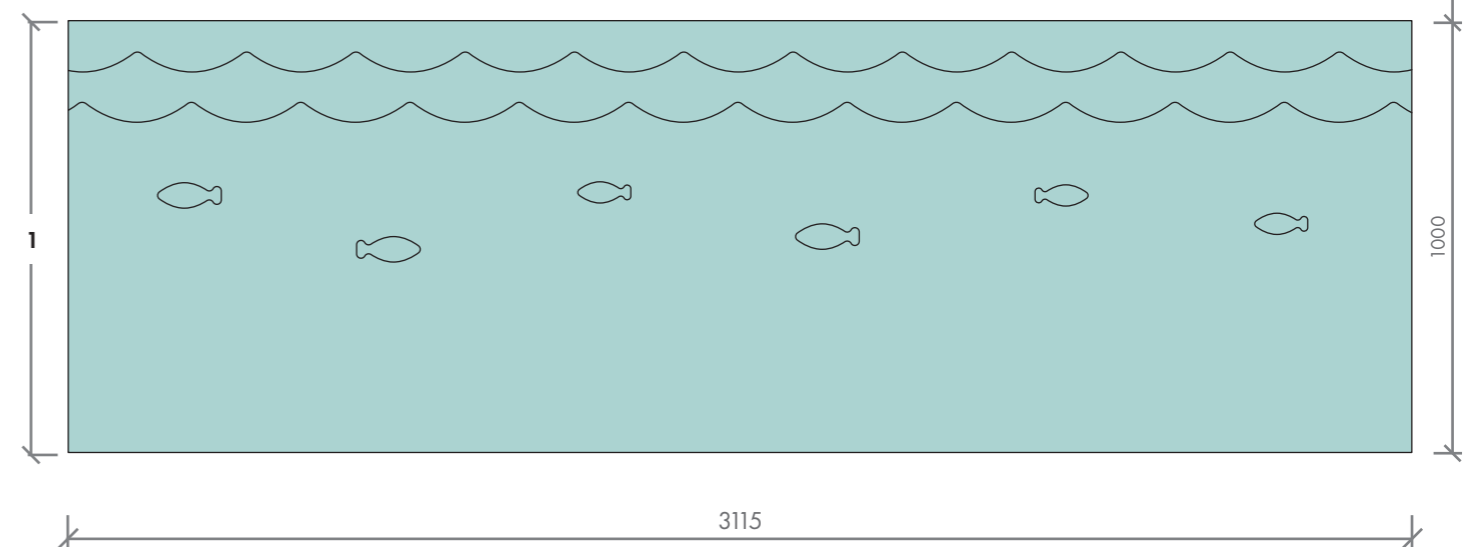
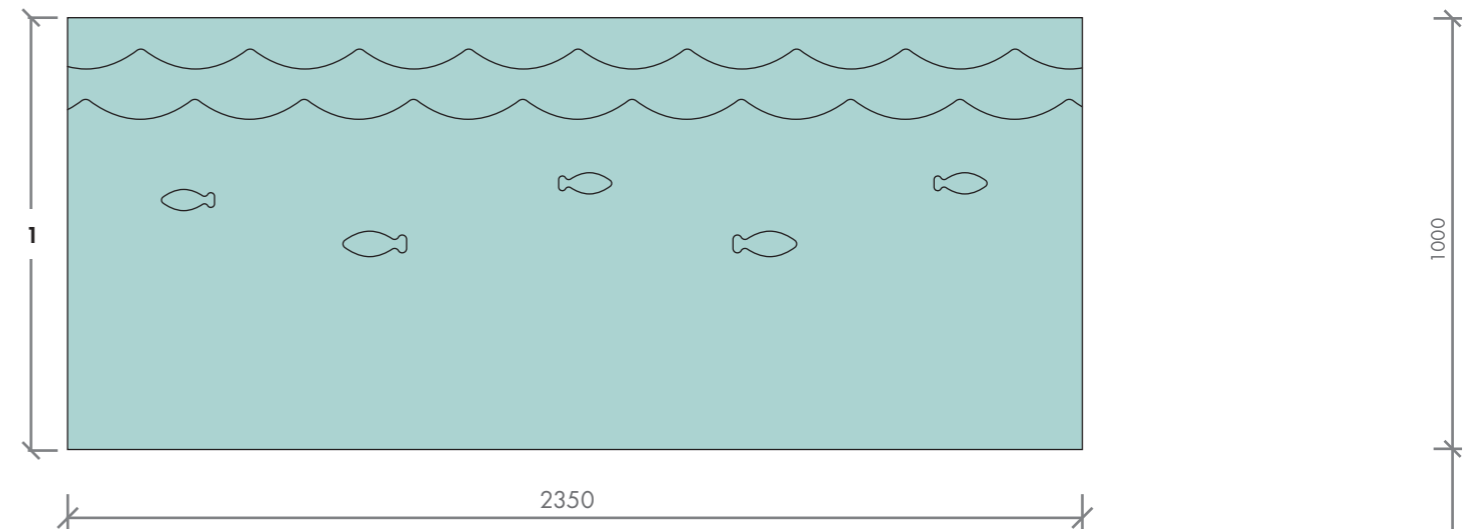

PODLAHA - VENETO 670 Levander

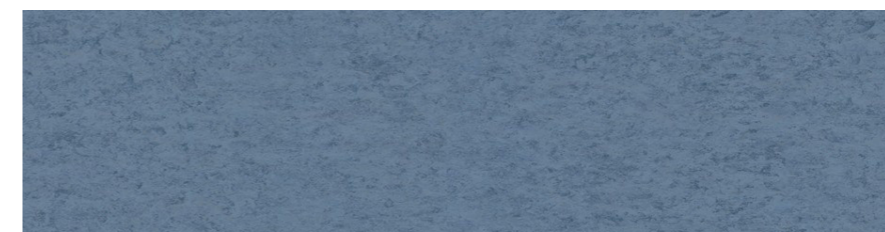

LAMINÁT - U500 ST9 Ledovcově modrá



POKOJ 202-03 - TÉMA VE VZDUCHU II

1 část obkladu | 5,2 m x 3 m | 2x dřevěná deska, digitální tisk + výmalba

Skříň - barevné řešení - výška 2 metry

1 - obklad černá MDF + laminát U626 ST9 + gravírované motivy

2 - obklad bílé hladké lamino + digitální tisk

3 - výmalba + malba dekoru přes šablony

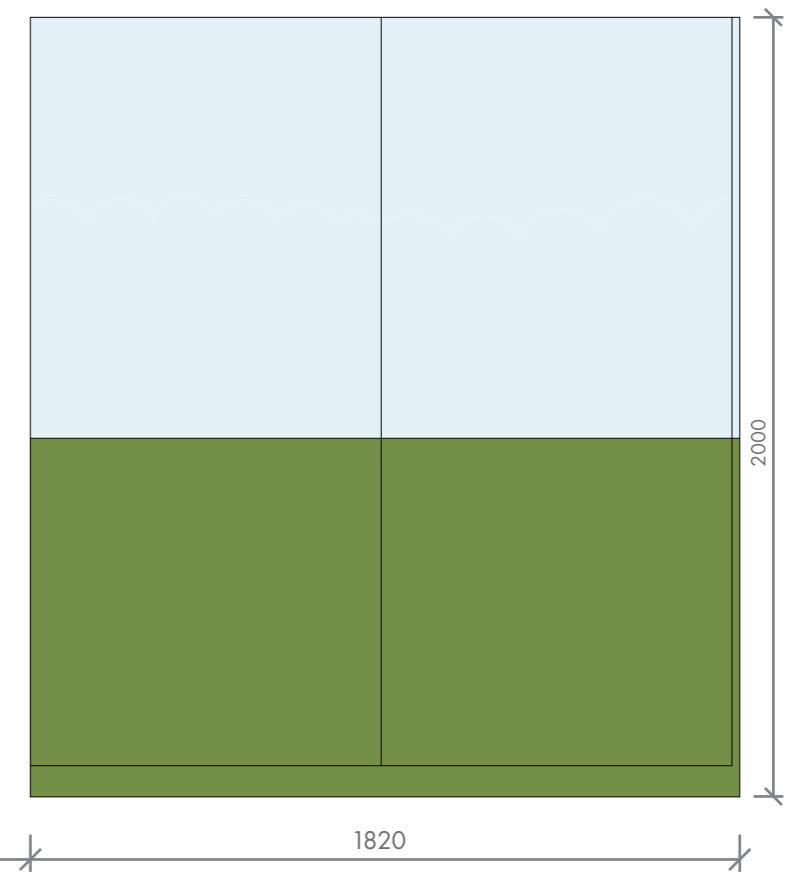
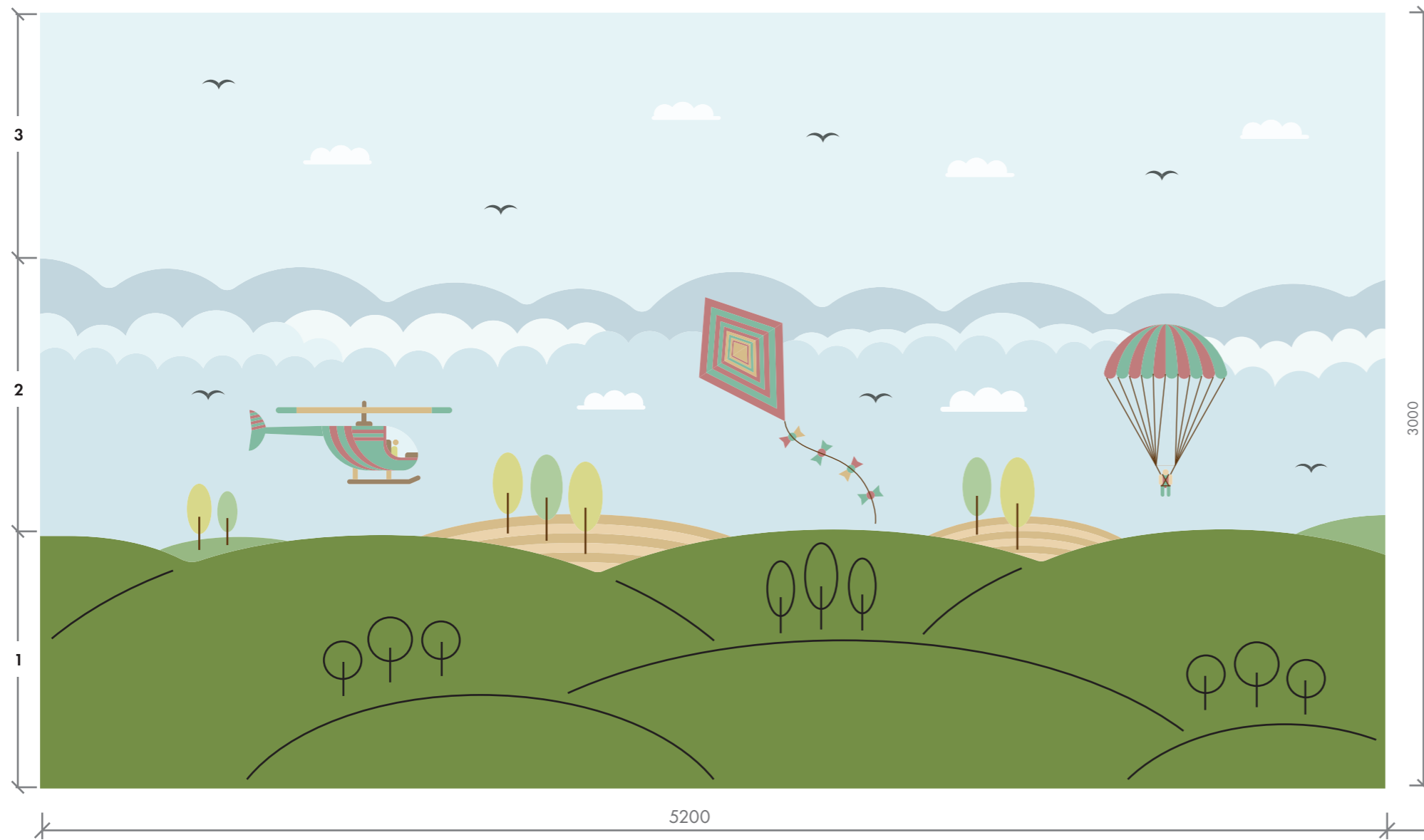

PODLAHA - VENETO 754 Apple Green



LAMINÁT - U626 ST9 Kiwi zelená



DĚTSKÉ CENTRUM CHO CERADY
OBKLAD - POKOJ 202-03 | VE VZDUCHU II
NÁVRH INTERIÉRU | 6/2018

MOA
studio moa

POKOJ 202-03 - TÉMA VE VZDUCHU II

2B - DIGITÁLNÍ TISK NA BÍLÉ HLADKÉ LAMINO

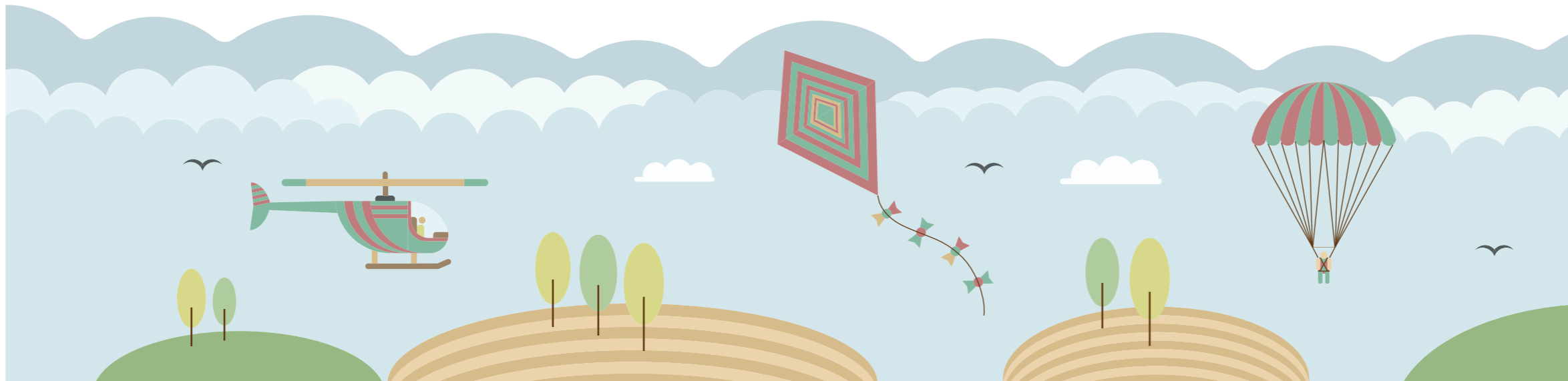

1100

2A - DESKA DRUHÉHO PLÁNU - BÍLÉ HLADKÉ LAMINO

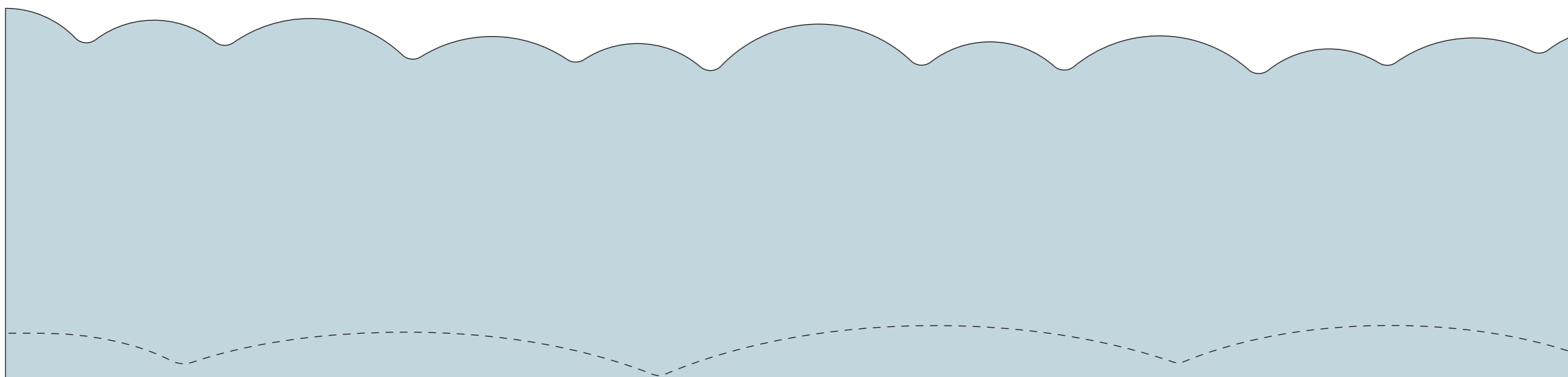

1100

1 - DESKA PRVNÍHO PLÁNU - ČERNÁ MDF + LAMINÁT U626 ST9 + GRAVÍROVANÉ MOTIVY

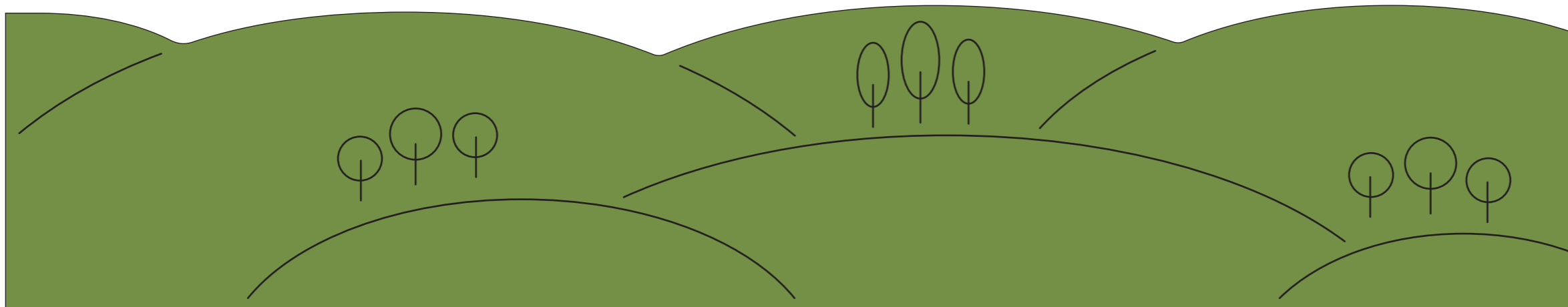

1000

5200

DĚTSKÉ CENTRUM CHOČERADY
OBKLAD - POKOJ 202-03 | VE VZDUCHU II - JEDNOTLIVÉ PRVKY
NÁVRH INTERIÉRU | 6/2018

MOA
studio moa

POKOJ 202-04 - TÉMA NA FARMĚ II

2 části obkladu | 4,51 m x 3 m | 0,55 m x 3 m | 2x dřevěná deska, digitální tisk, výmalba

1 - obklad černá MDF + laminát U650 ST9 + gravírované motivy

2 - obklad bílé hladké lamino + digitální tisk

3 - výmalba + malba dekoru přes šablony



NÍZKÁ VERZE OBKLADU

deska výšky 1 metr v místě skleněných příček + možnost doplnění samolepkami na sklo - černá MDF + laminát U650 ST9 + gravírované motivy

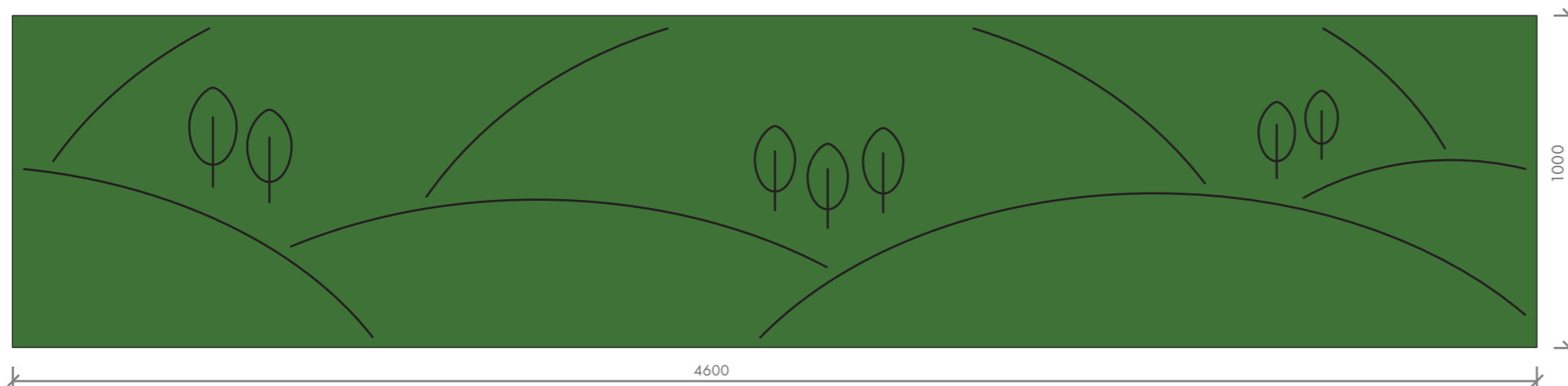

PODLAHA - VENETO 642 Salmon



LAMINÁT - U650 ST9 Kapradinově zelená



DĚTSKÉ CENTRUM CHOČERADY
OBKLAD - POKOJ 202-04 | NA FARMĚ II
NÁVRH INTERIÉRU | 6/2018

MOA
studio moa

POKOJ 202-04 - TÉMA NA FARMĚ II

2B - DIGITÁLNÍ TISK NA BÍLÉ HLADKÉ LAMINO



1100

2A - DESKA DRUHÉHO PLÁNU - BÍLÉ HLADKÉ LAMINO

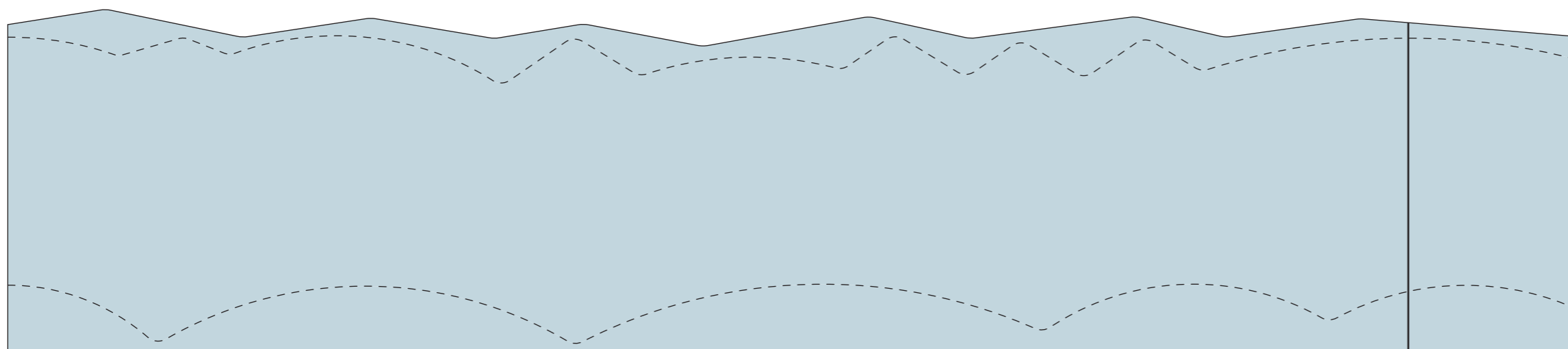

1100

1 - DESKA PRVNÍHO PLÁNU - ČERNÁ MDF + LAMINÁT U650 ST9 + GRAVÍROVANÉ MOTIVY

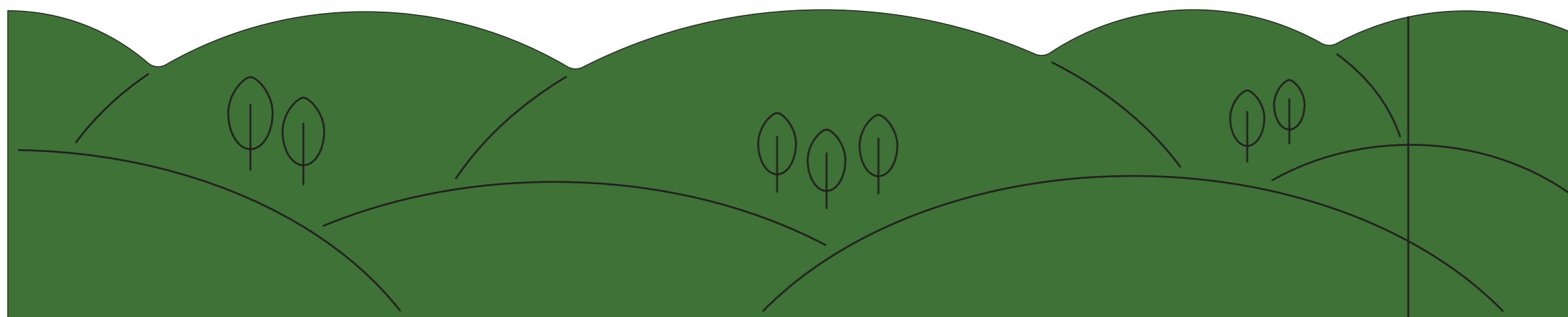

1000

4510

550

POKOJ 202-62 - TÉMA U LESA

4 části obkladu | 1,205 m x 3 m | 1,095 m x 3 m | 2,925 m x 3 m | 2,04 m x 3 m | 2x dřevěná deska, digitální tisk, výmalba

1 - obklad černá MDF + laminát U626 ST9 + gravírované motivy

2 - obklad bílé hladké lamino + digitální tisk

3 - výmalba + malba dekoru přes šablony

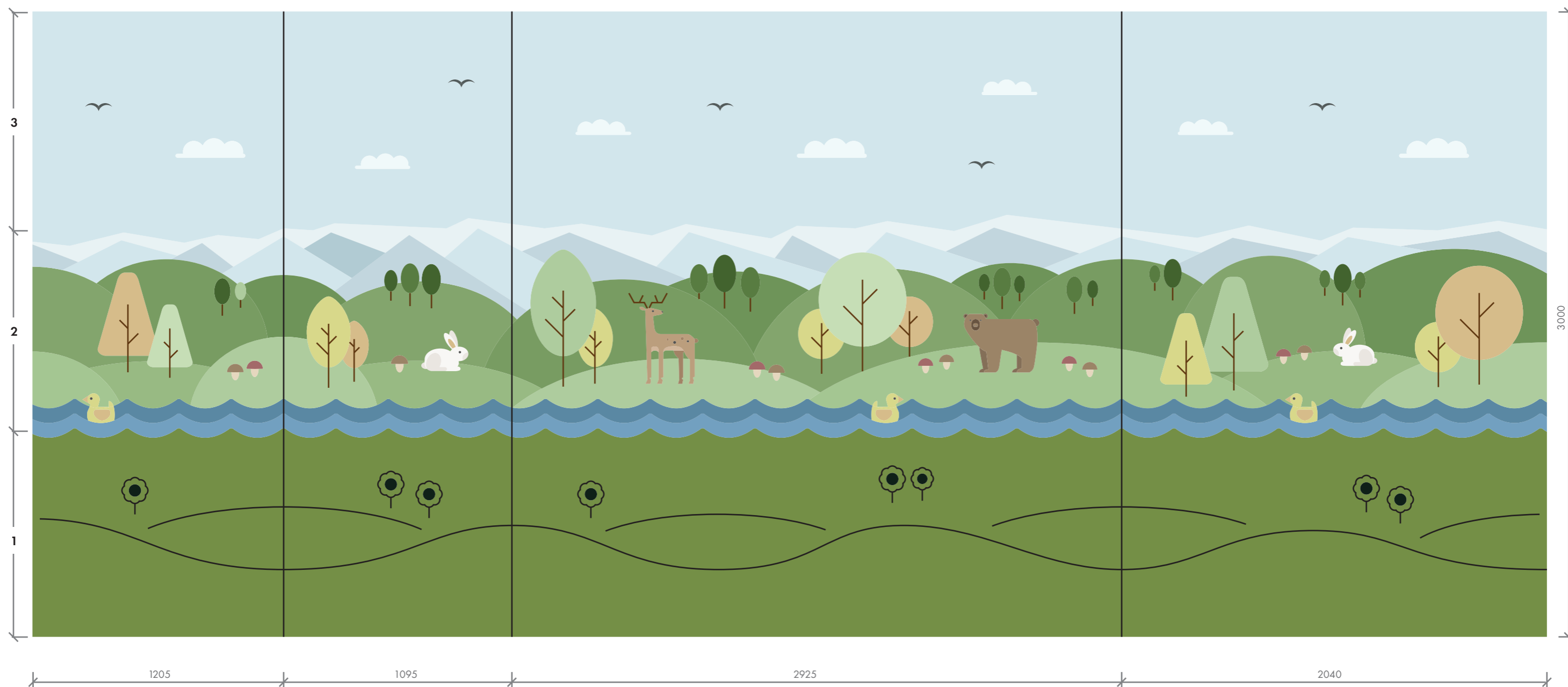

PODLAHA - VENETO 754 Apple Green



LAMINÁT - U626 ST9 Kiwi zelená



DĚTSKÉ CENTRUM CHOČERADY
OBKLAD - POKOJ 202-62 | U LESA
NÁVRH INTERIÉRU | 6/2018

MOA
studio moa

POKOJ 202-62 - TÉMA U LESA

2B - DIGITÁLNÍ TISK NA BÍLÉ HLADKÉ LAMINO

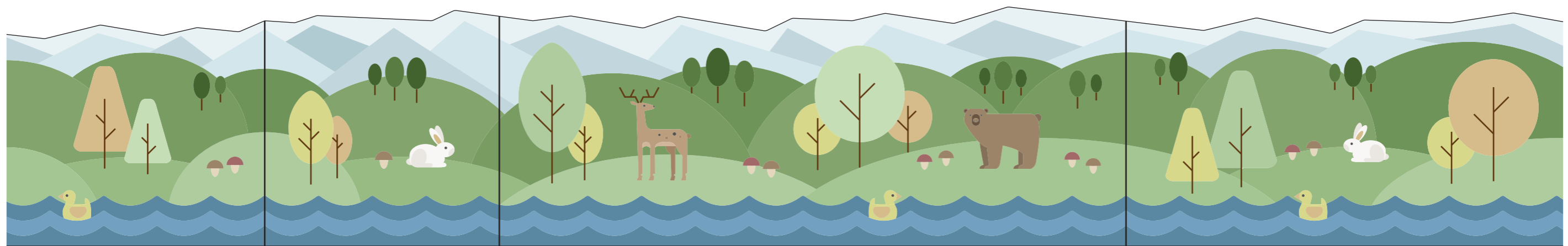

1100

2A - DESKA DRUHÉHO PLÁNU - BÍLÉ HLADKÉ LAMINO

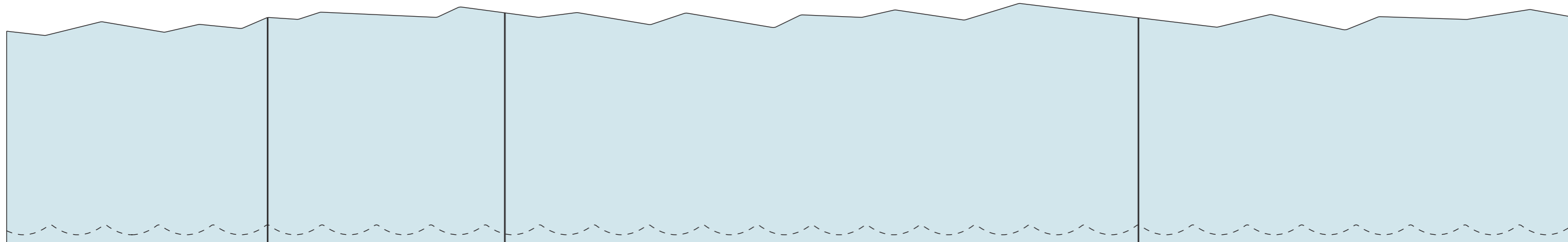

1100

1 - DESKA PRVNÍHO PLÁNU - ČERNÁ MDF + LAMINÁT U626 ST9 + GRAVÍROVANÉ MOTIVY

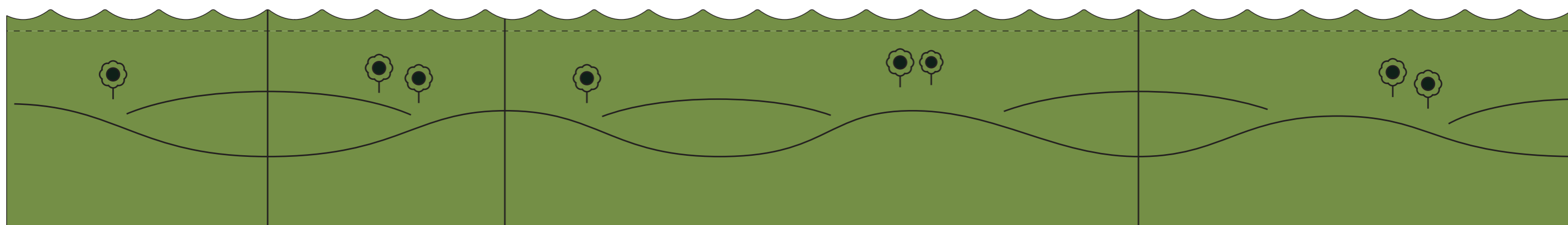

1000

1205

1095

2925

2040

POKOJ 202-63 - TÉMA U VODY

4 části obkladu | 0,39 m x 3 m | 2,1877 m x 3 m | 2,4 m x 3 m | 2,3705 m x 3 m | 2x dřevěná deska, digitální tisk, výmalba

1 - obklad černá MDF + laminát U140 ST9 + gravírované motivy

2 - obklad bílé hladké lamino + digitální tisk

3 - výmalba + malba dekoru přes šablony

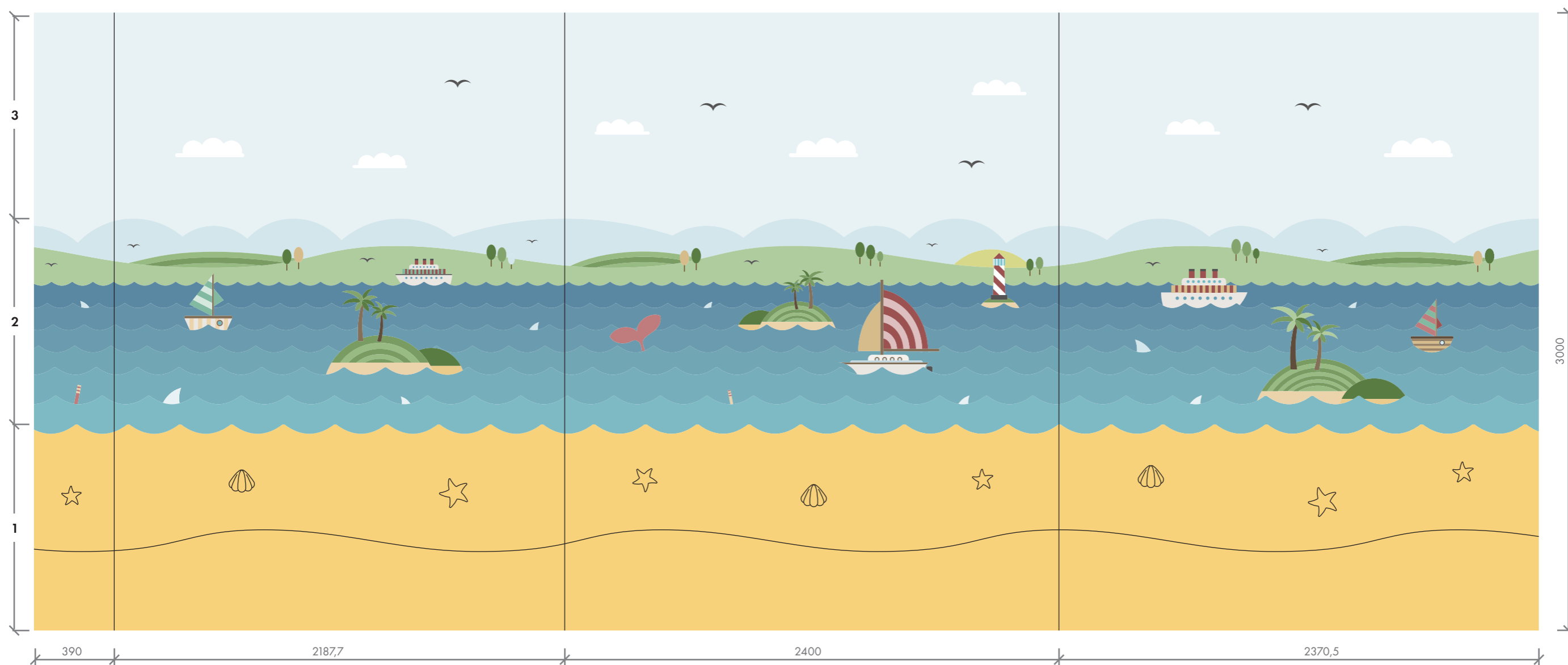

PODLAHA - VENETO 642 Salmon



LAMINÁT - U140 ST9 Šafránově žlutá



DĚTSKÉ CENTRUM CHOČERADY
OBKLAD - POKOJ 202-63 | U VODY
NÁVRH INTERIÉRU | 6/2018

MOA
studio moa

POKOJ 202-63 - TÉMA U VODY

2B - DIGITÁLNÍ TISK NA BÍLÉ HLADKÉ LAMINO

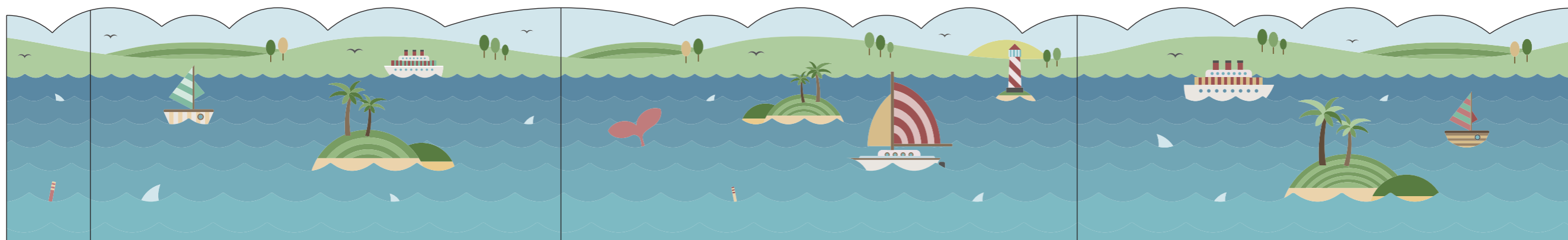

1100

2A - DESKA DRUHÉHO PLÁNU - BÍLÉ HLADKÉ LAMINO

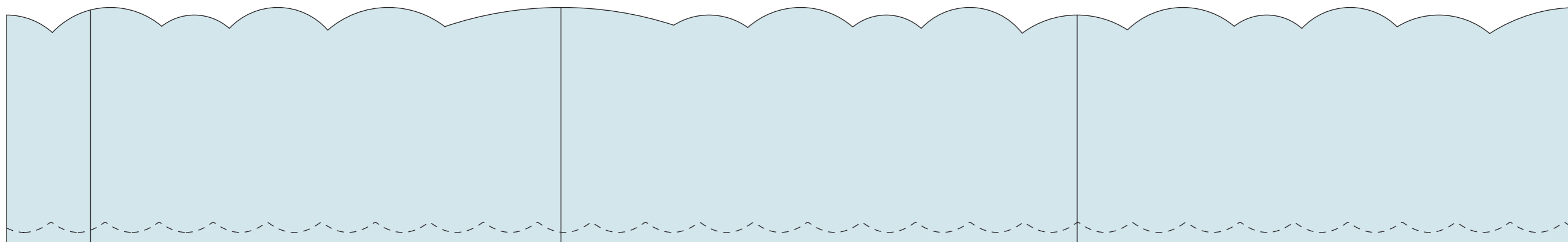

1100

1 - DESKA PRVNÍHO PLÁNU - ČERNÁ MDF + LAMINÁT U140 ST9 + GRAVÍROVANÉ MOTIVY

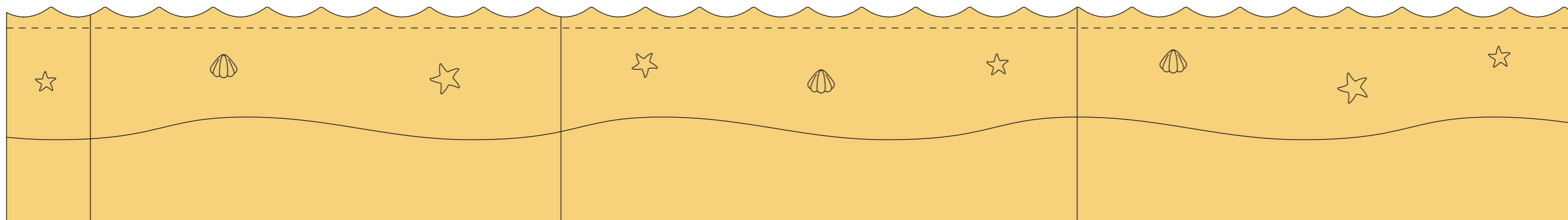

1000

390 2187,7 2400 2370,5

POKOJ 202-64 - TÉMA VODNÍ SVĚT

2 části obkladu | 4,95 m x 3 m | 4,4 m x 3 m | 2x dřevěná deska, digitální tisk + výmalba

1 - obklad černá MDF + laminát U646 ST9 + gravírované motivy

2 - obklad bílé hladké lamino + digitální tisk

3 - výmalba + malba dekoru přes šablony

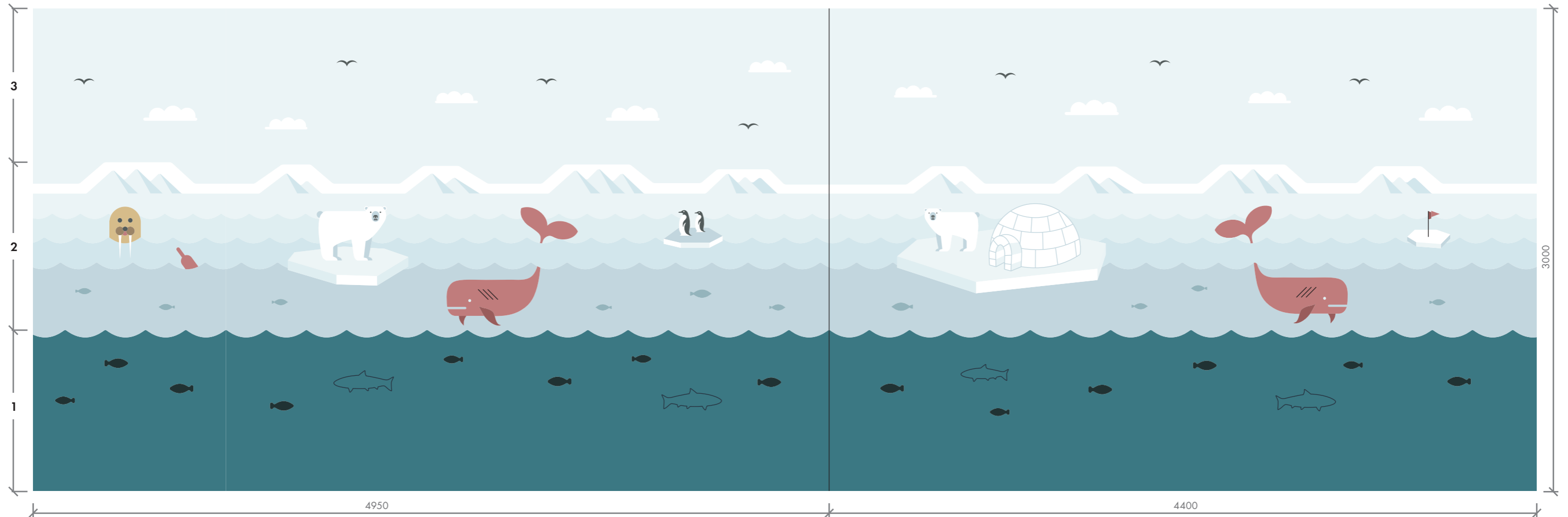

PODLAHA - VENETO 615 - CORAL

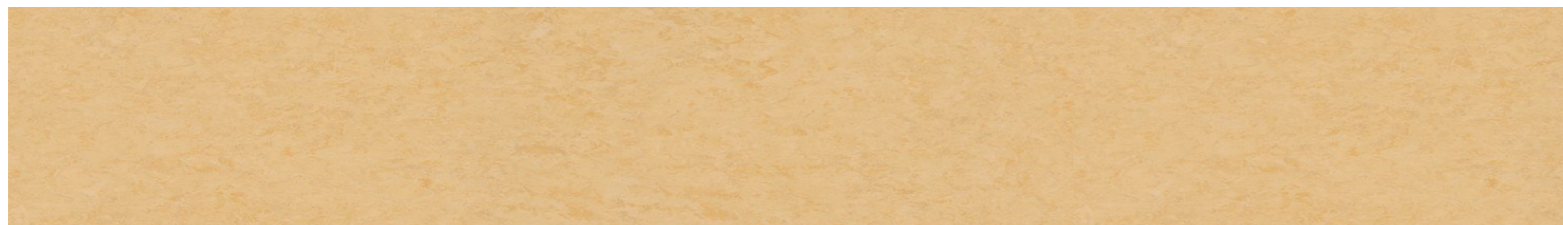

LAMINÁT - U646 ST9 Niagarská zelená



DĚTSKÉ CENTRUM CHO CERADY
OBKLAD - POKOJ 202-64 | VODNÍ SVĚT
NÁVRH INTERIÉRU | 6/2018

MOA
studio moa

POKOJ 202-64 - TÉMA **VODNÍ SVĚT**

2B - DIGITÁLNÍ TISK NA BÍLÉ HLADKÉ LAMINO

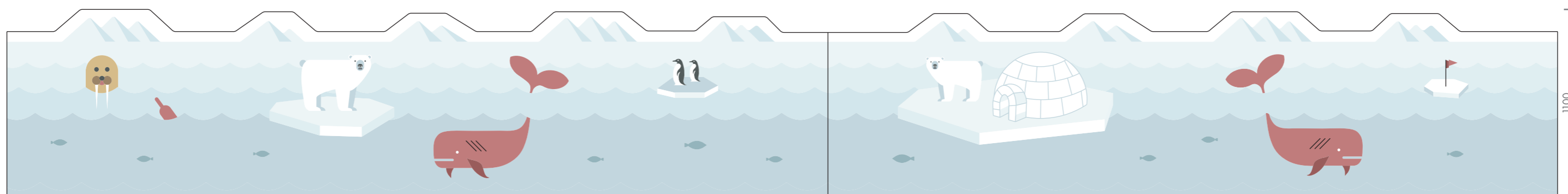

2A - DESKA DRUHÉHO PLÁNU - BÍLÉ HLADKÉ LAMINO

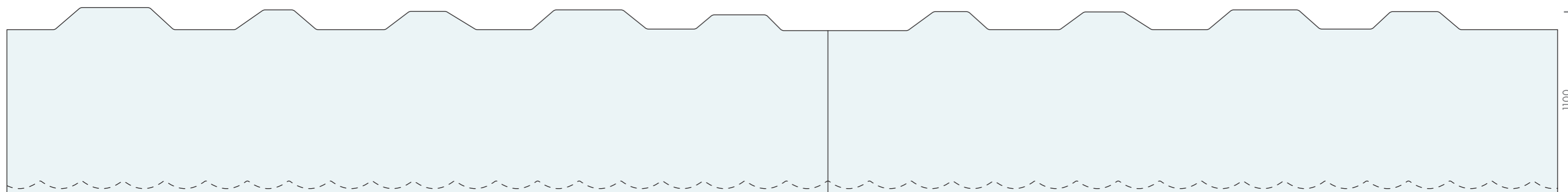

1 - DESKA PRVNÍHO PLÁNU - ČERNÁ MDF + LAMINÁT U646 ST9 + GRAVÍROVANÉ MOTIVY

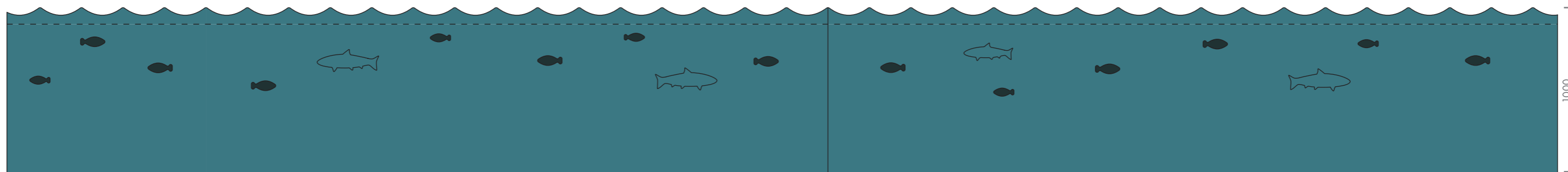

4950

4400

OBKLADY - PODKLADY PRO NACENĚNÍ TISKU

POKOJ 102-01 - TÉMA MĚSTO

tisk na mdf | čárkovaná čára značí dělení jednotlivých desek a finální ořez desky

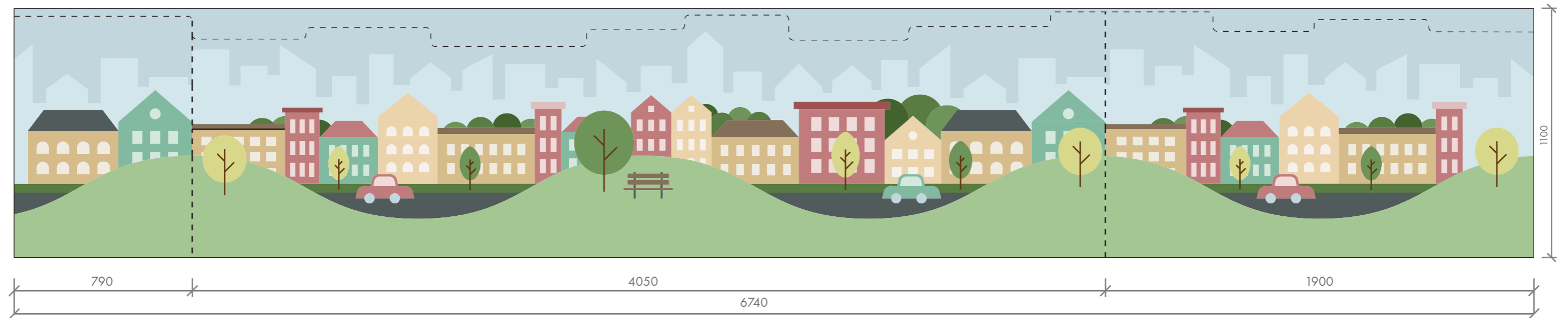

POKOJ 102-02 - TÉMA NA FARMĚ

tisk na mdf | čárkovaná čára značí dělení jednotlivých desek a finální ořez desky

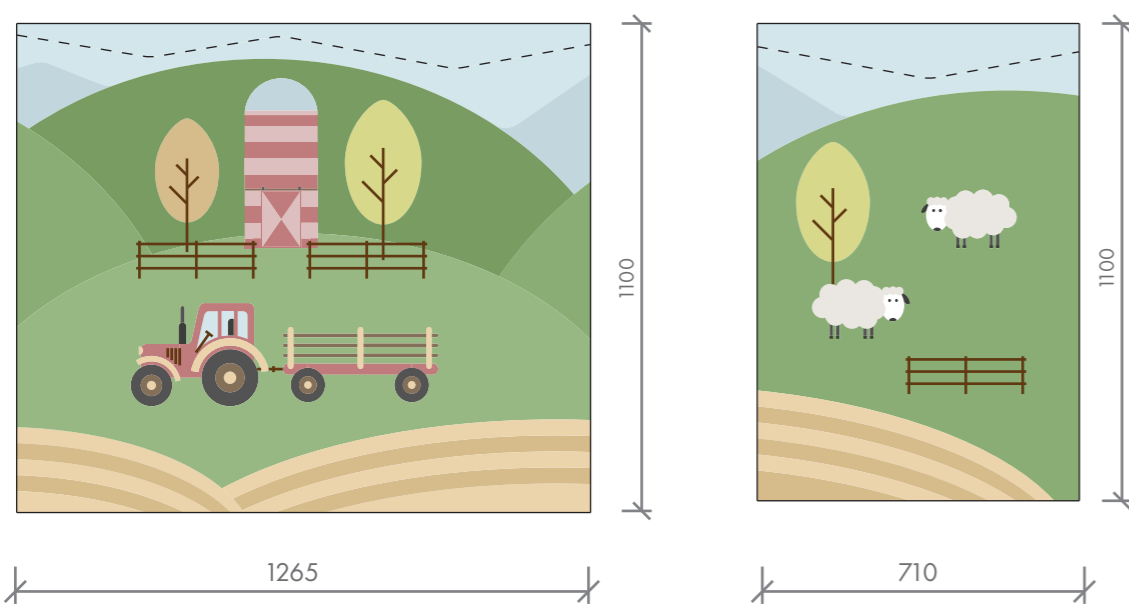

OBKLADY - PODKLADY PRO NACENĚNÍ TISKU

POKOJ 102-03 - TÉMA VE VZDUCHU

tisk na mdf | čárkovaná čára značí dělení jednotlivých desek a finální ořez desky

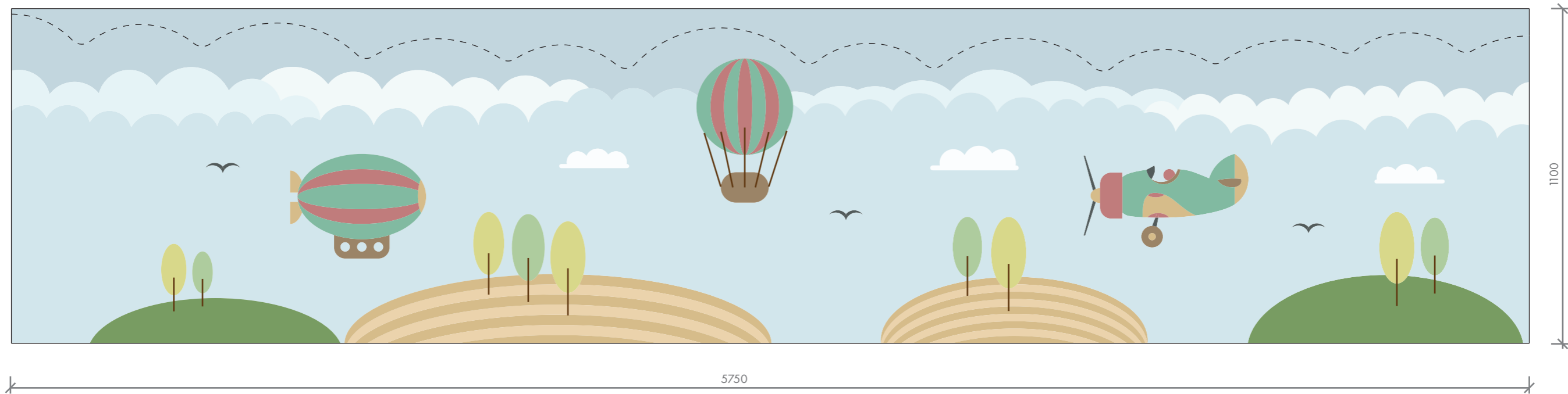

POKOJ 202-01 - TÉMA NA VESNICI

tisk na mdf | čárkovaná čára značí dělení jednotlivých desek a finální ořez desky



OBKLADY - PODKLADY PRO NACENĚNÍ TISKU

POKOJ 202-02 - TÉMA NA FARMĚ II

tisk na mdf | čárkovaná čára značí dělení jednotlivých desek a finální ořez desky



POKOJ 202-03 - TÉMA VE VZDUCHU II

tisk na mdf | čárkovaná čára značí dělení jednotlivých desek a finální ořez desky

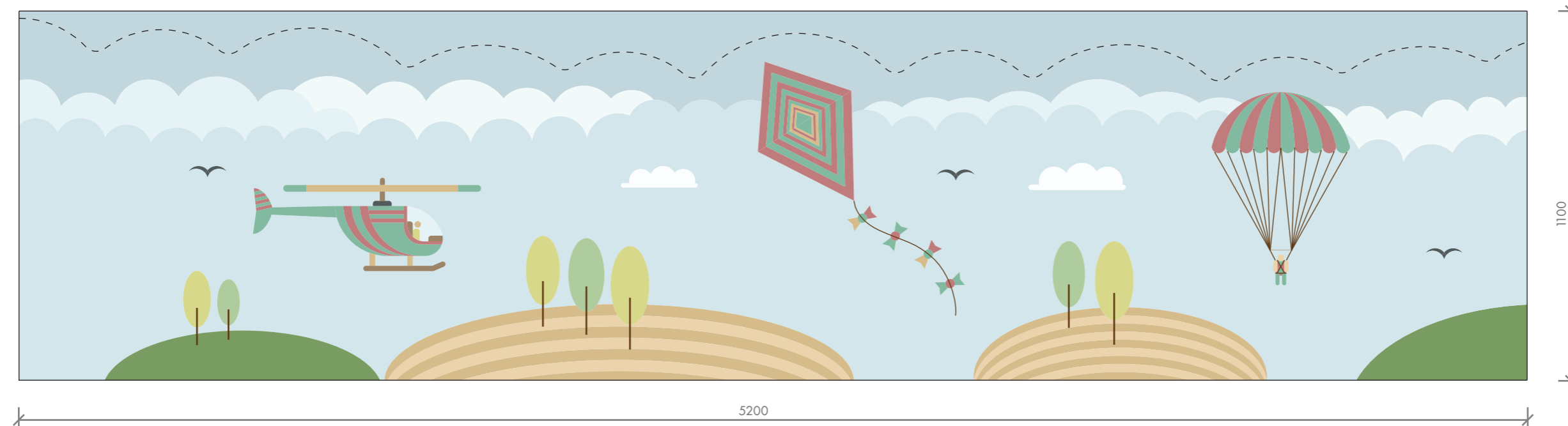

OBKLADY - PODKLADY PRO NACENĚNÍ TISKU

POKOJ 202-62 - TÉMA U LESA

tisk na mdf | čárkovaná čára značí dělení jednotlivých desek a finální ořez desky

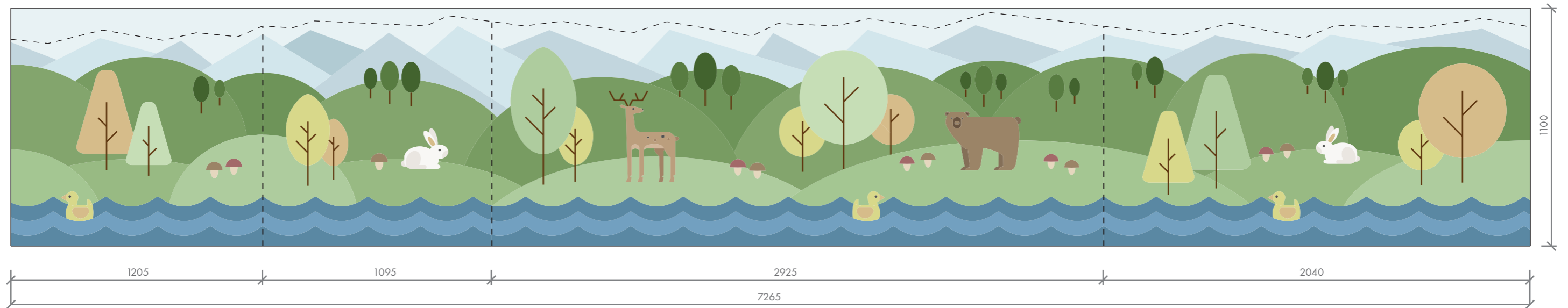

POKOJ 202-63 - TÉMA U VODY

tisk na mdf | čárkovaná čára značí dělení jednotlivých desek a finální ořez desky

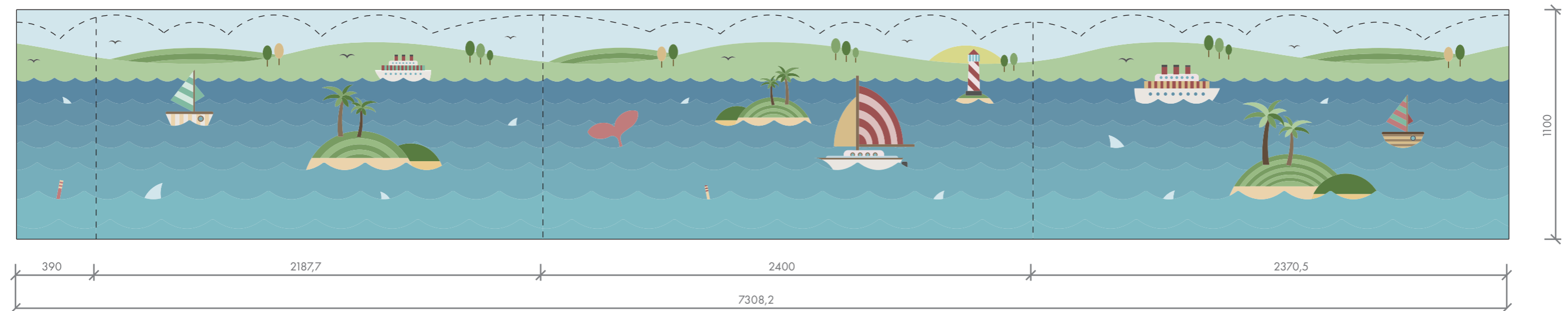

OBKLADY - PODKLADY PRO NACENĚNÍ TISKU

POKOJ 202-64 - TÉMA VODNÍ SVĚT

tisk na mdf | čárkovaná čára značí dělení jednotlivých desek a finální ořez desky

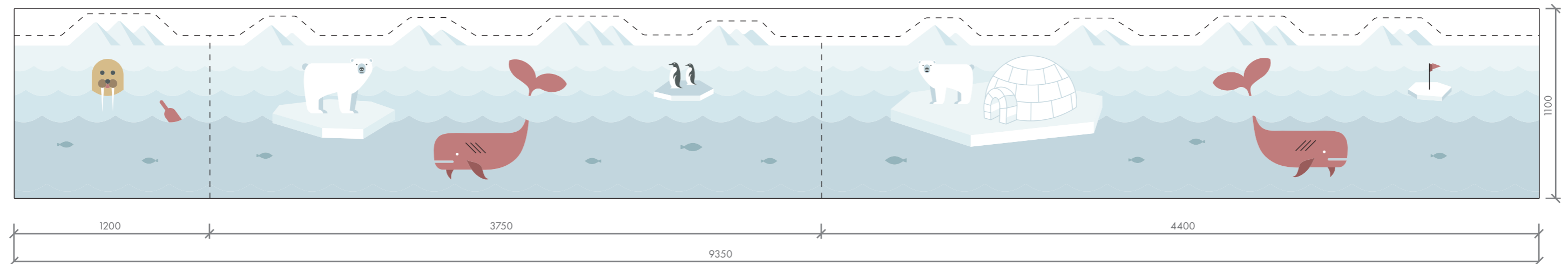

ŠABLONY PRO MALBU NA STĚNU

vyhotoveno pět kusů od každé šablony, plná čára výřez, čárkovaná obrys pevné části (lze upravit dle dohody)

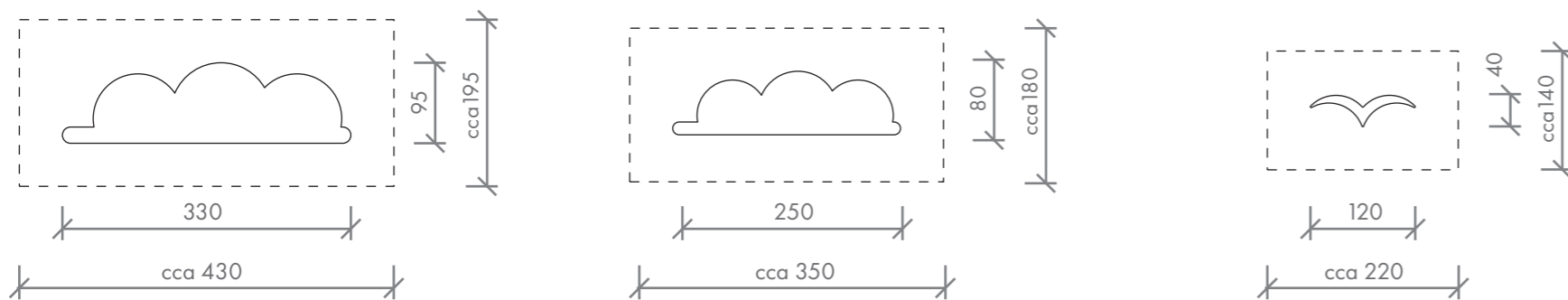

STĚNA

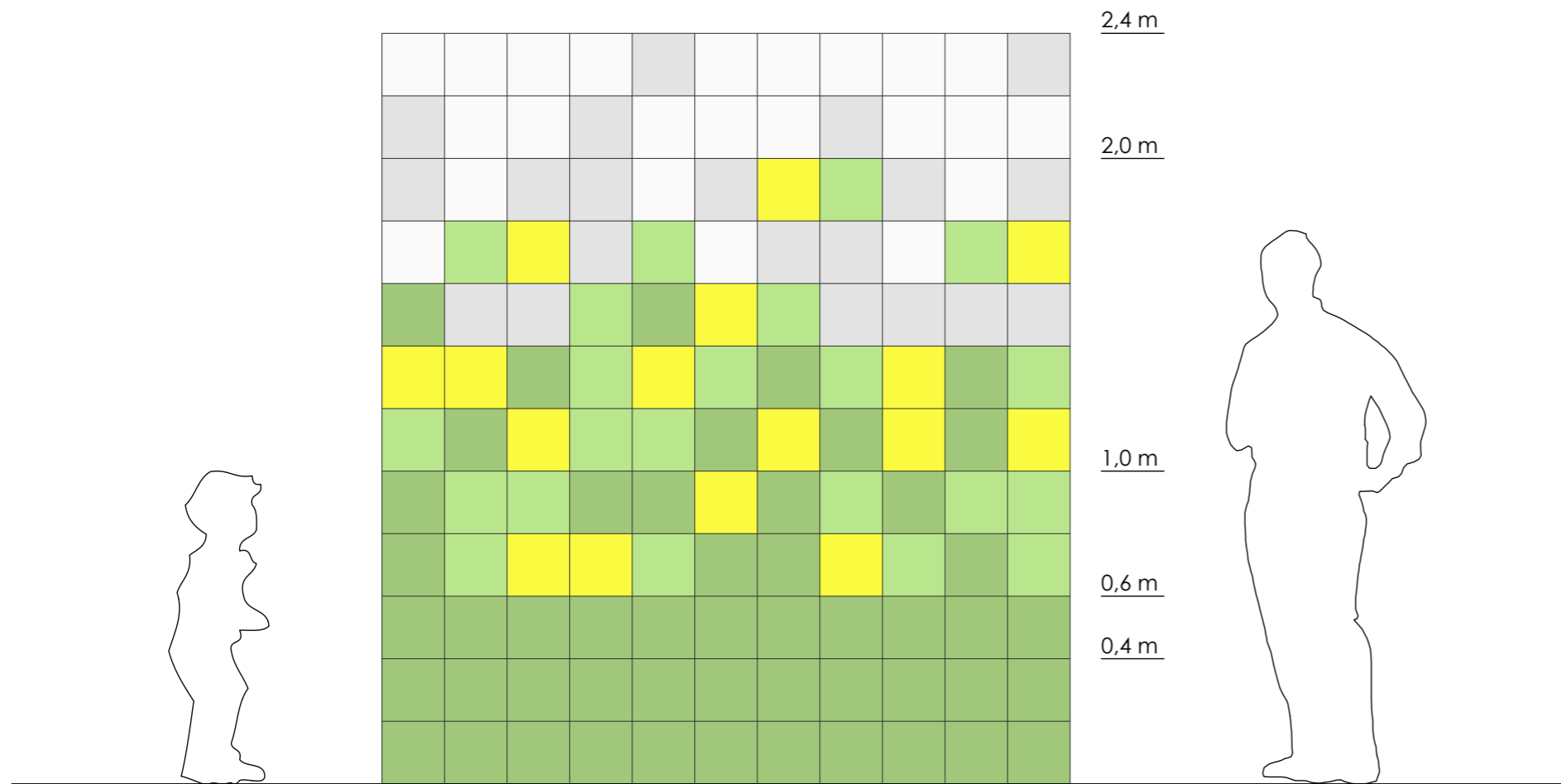

FRAGMENT STĚNY DĚTSKÉ KOUPELNY

řešení A (zelená)

RAKO COLORONE
EN 14411:2012, annex K BIII GL

FORMÁT: 20 x 20 cm

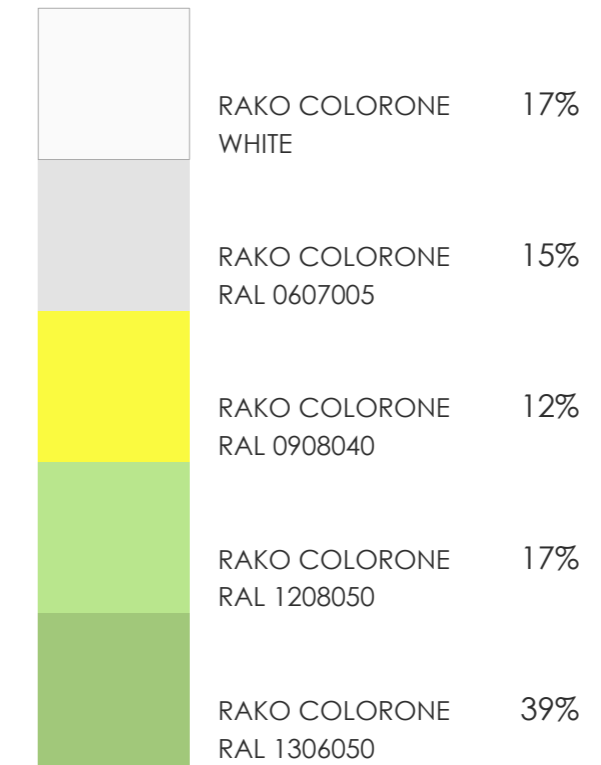

PODLAHA

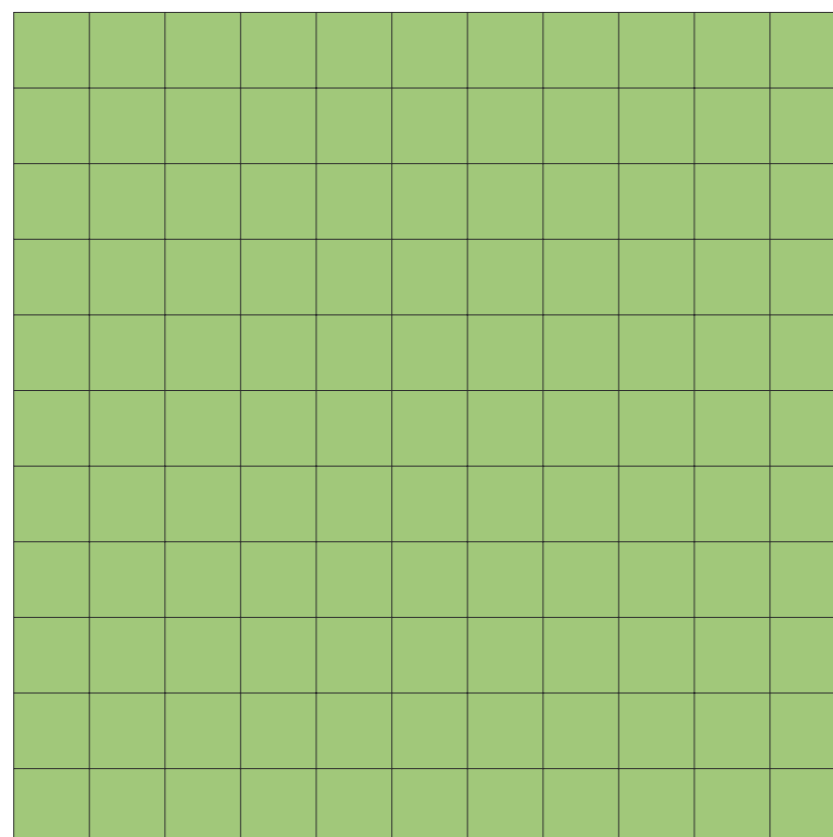

RAKO COLORTWO R9
EN 14411:2012, annex H BIb GL

FORMÁT: 20 x 20 cm



PODLAŽÍ	MÍSTNOST
2.NP	20 6 63
	20 6 64
3.NP	30 6 02
	30 6 03
	30 6 04

STĚNA

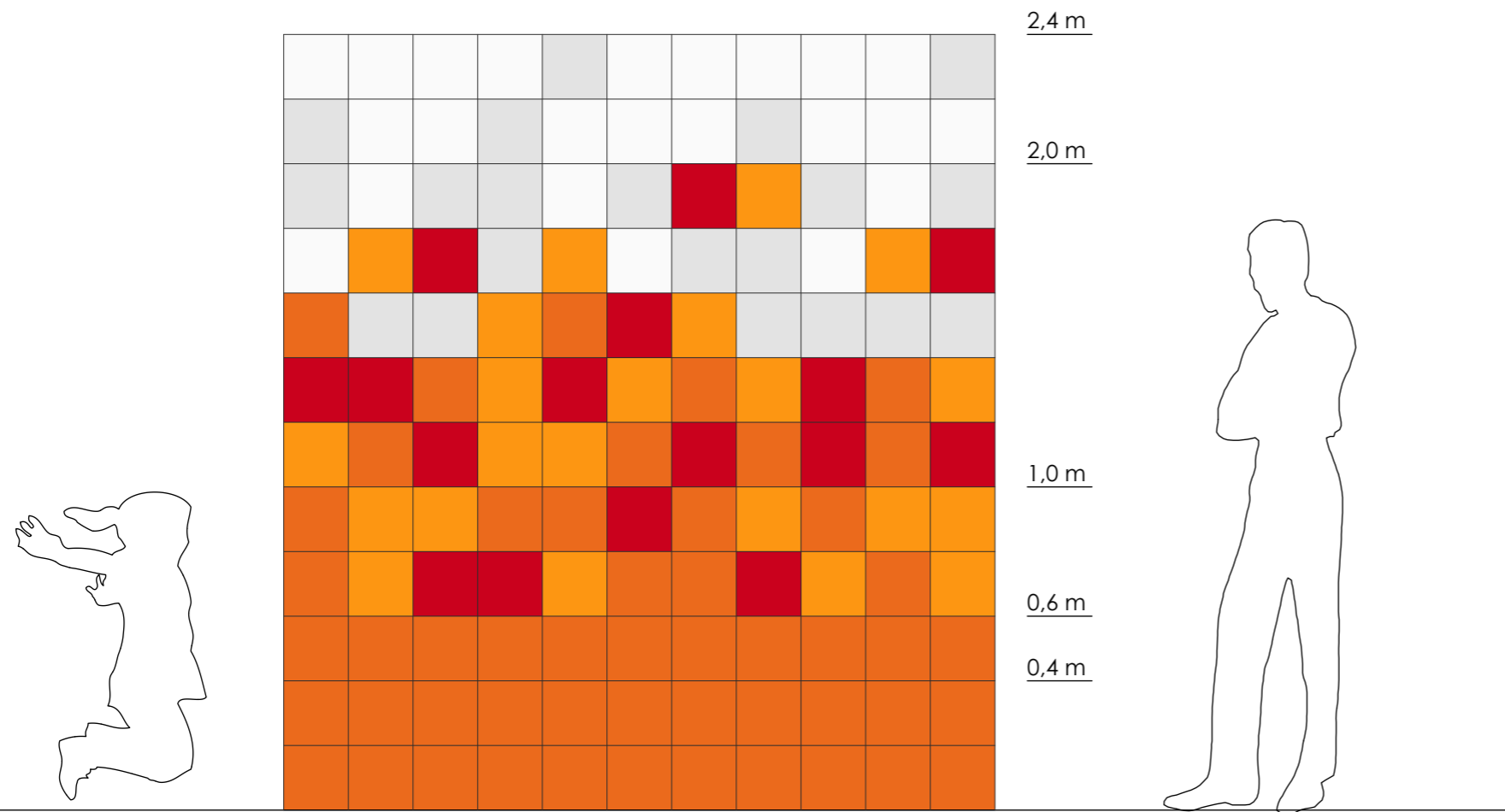

FRAGMENT STĚNY DĚTSKÉ KOUPELNY

řešení B (oranžová)

RAKO COLORONE
EN 14411:2012, annex K BIII GL

FORMÁT: 20 x 20 cm

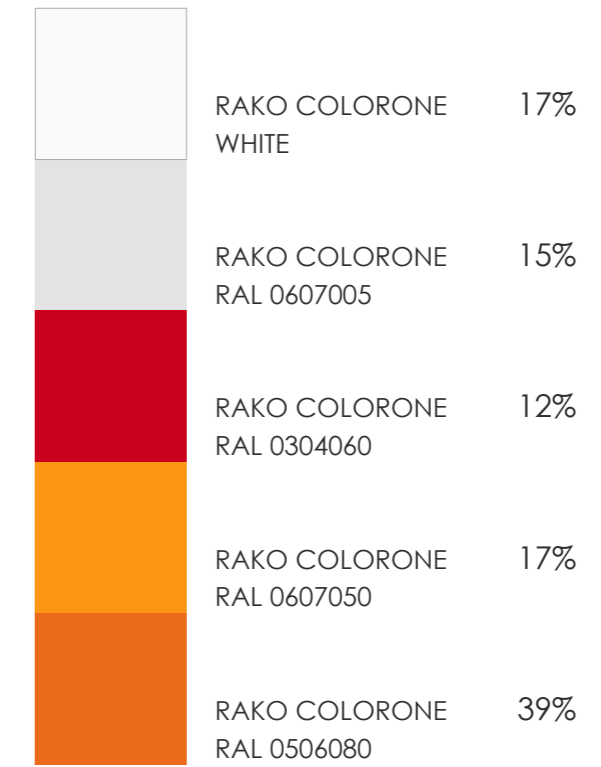

PODLAHA

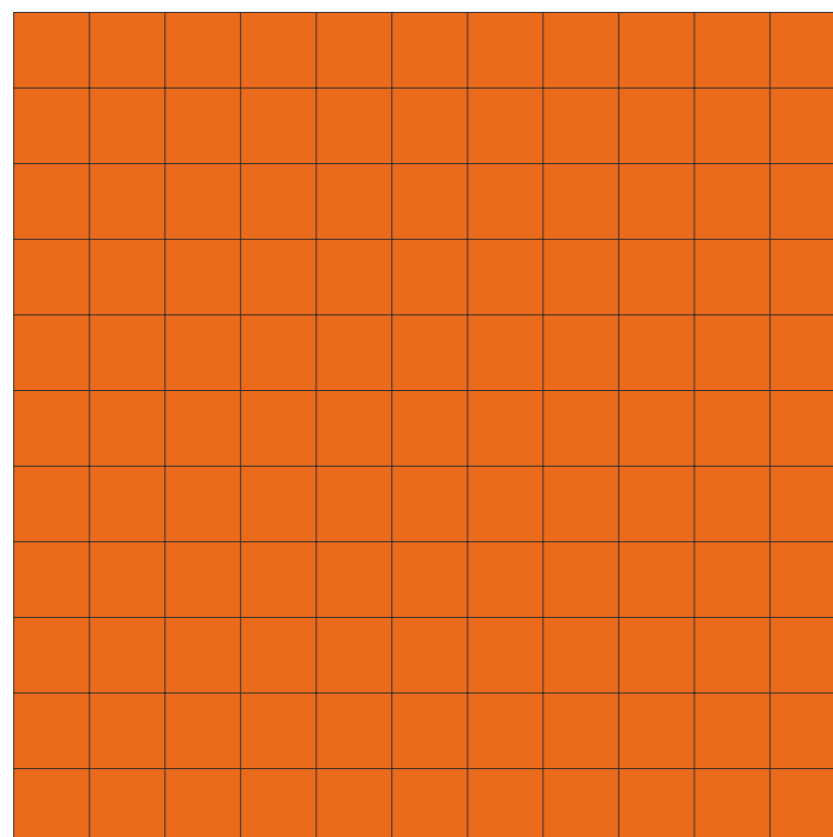

RAKO COLORTWO R9
EN 14411:2012, annex H BIb GL

FORMÁT: 20 x 20 cm

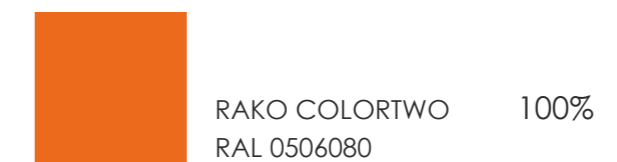

PODLAŽÍ	MÍSTNOST
1.NP	10 6 01
2.NP - JEN KOLEM VANY	20 2 04

STĚNA

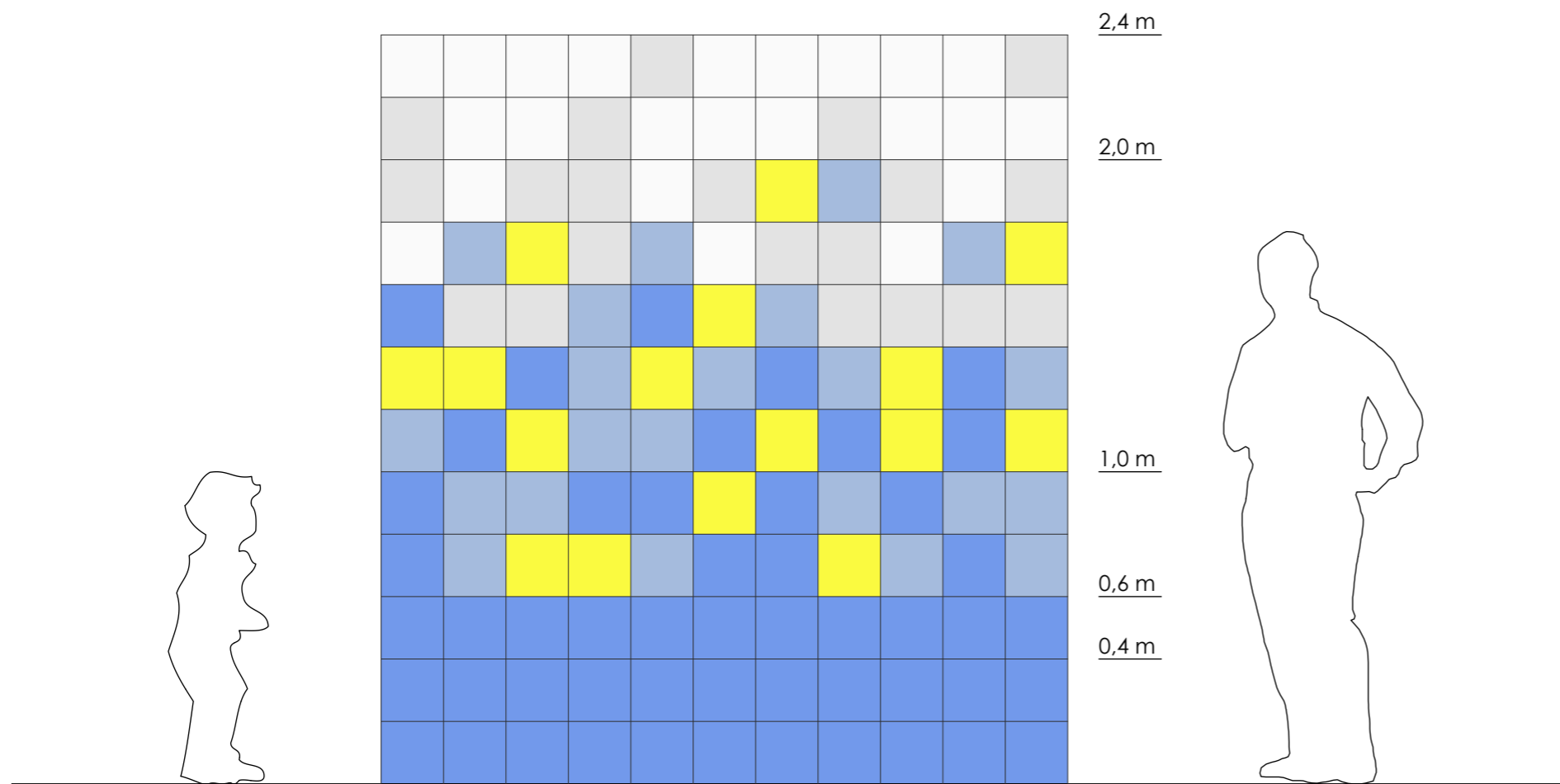

FRAGMENT STĚNY DĚTSKÉ KOUPELNY

řešení C (modrá)

RAKO COLORONE
EN 14411:2012, annex K BIII GL

FORMÁT: 20 x 20 cm

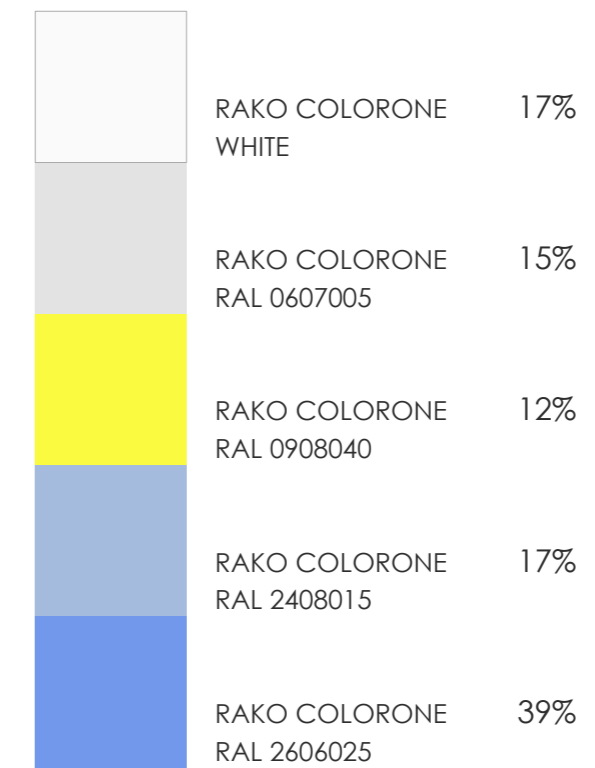

PODLAHA

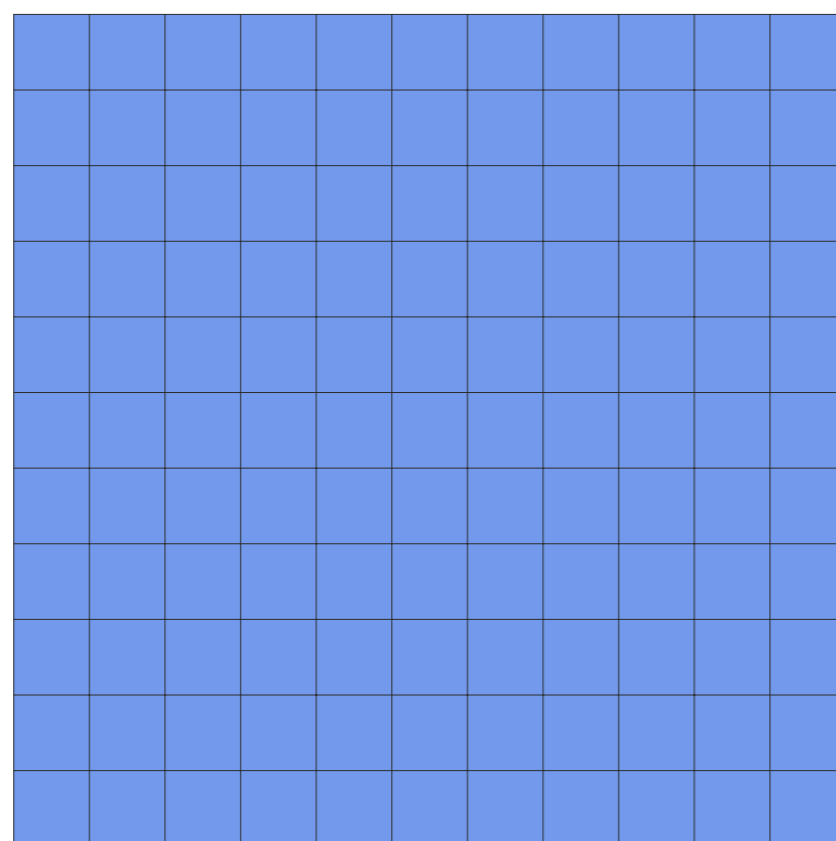

RAKO COLORTWO R9
EN 14411:2012, annex H BIb GL

FORMÁT: 20 x 20 cm

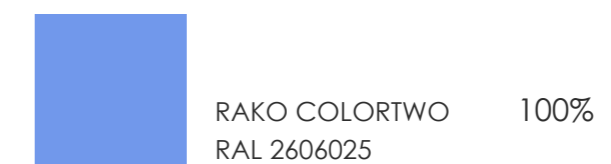

PODLAŽÍ	MÍSTNOST
2.NP	20 6 02
3.NP	30 6 01

STĚNA

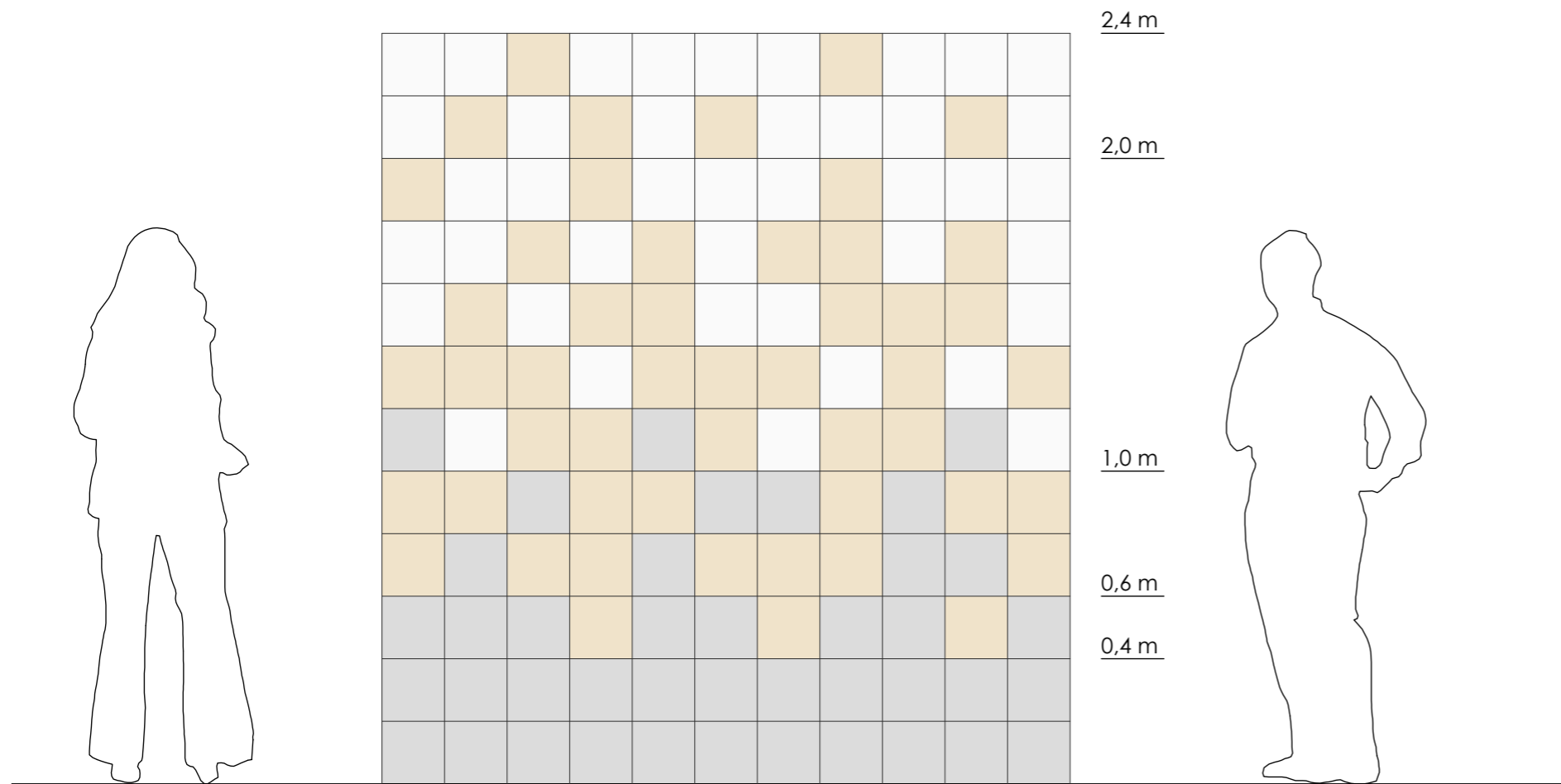

FRAGMENT STĚNY KOUPELNY

řešení D (kávová)

RAKO COLORONE
EN 14411:2012, annex K BIII GL

FORMÁT: 20 x 20 cm

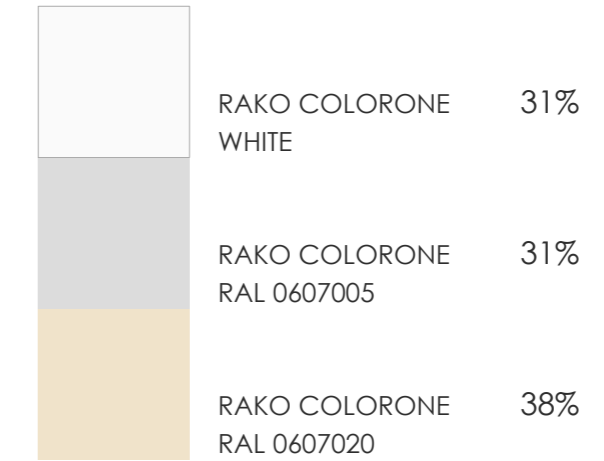

RAKO COLORTWO
EN 14411:2012, annex H BIb GL

FORMÁT: 20 x 20 cm



PODLAHA

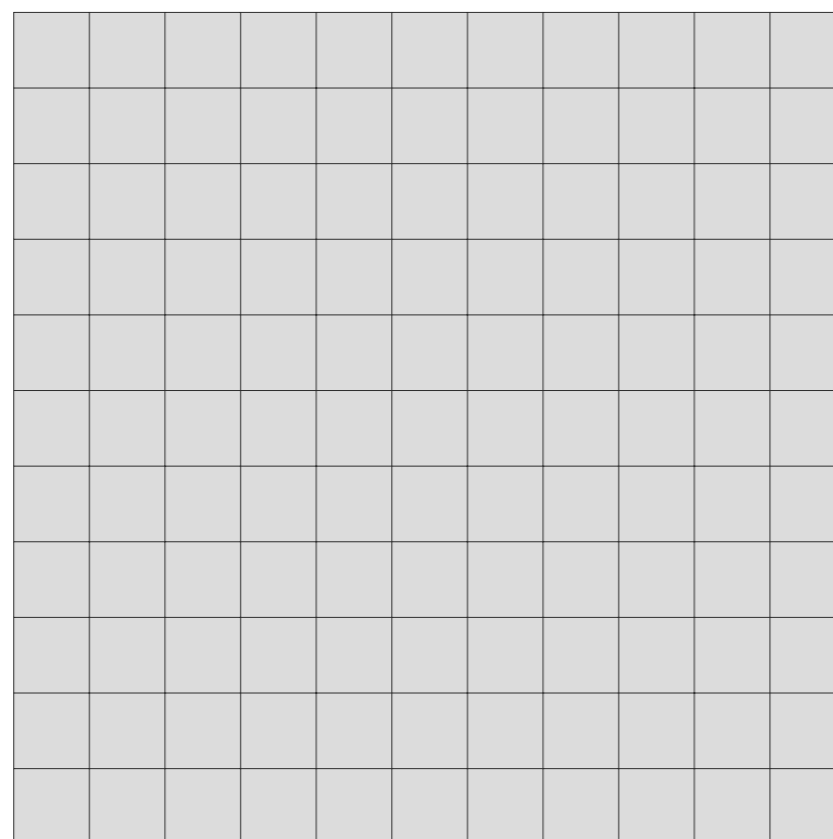

PODLAŽÍ

1.NP	2.NP	3.NP
MÍSTNOST	MÍSTNOST	MÍSTNOST
10 6 03	20 6 03	30 6 61
10 6 04	20 6 04	30 6 63
10 6 05	20 6 05	30 6 64
10 6 61	20 6 61	30 6 65
10 6 62	20 6 62	
10 6 63		
10 6 65		
10 6 66		
10 6 67		

STĚNA

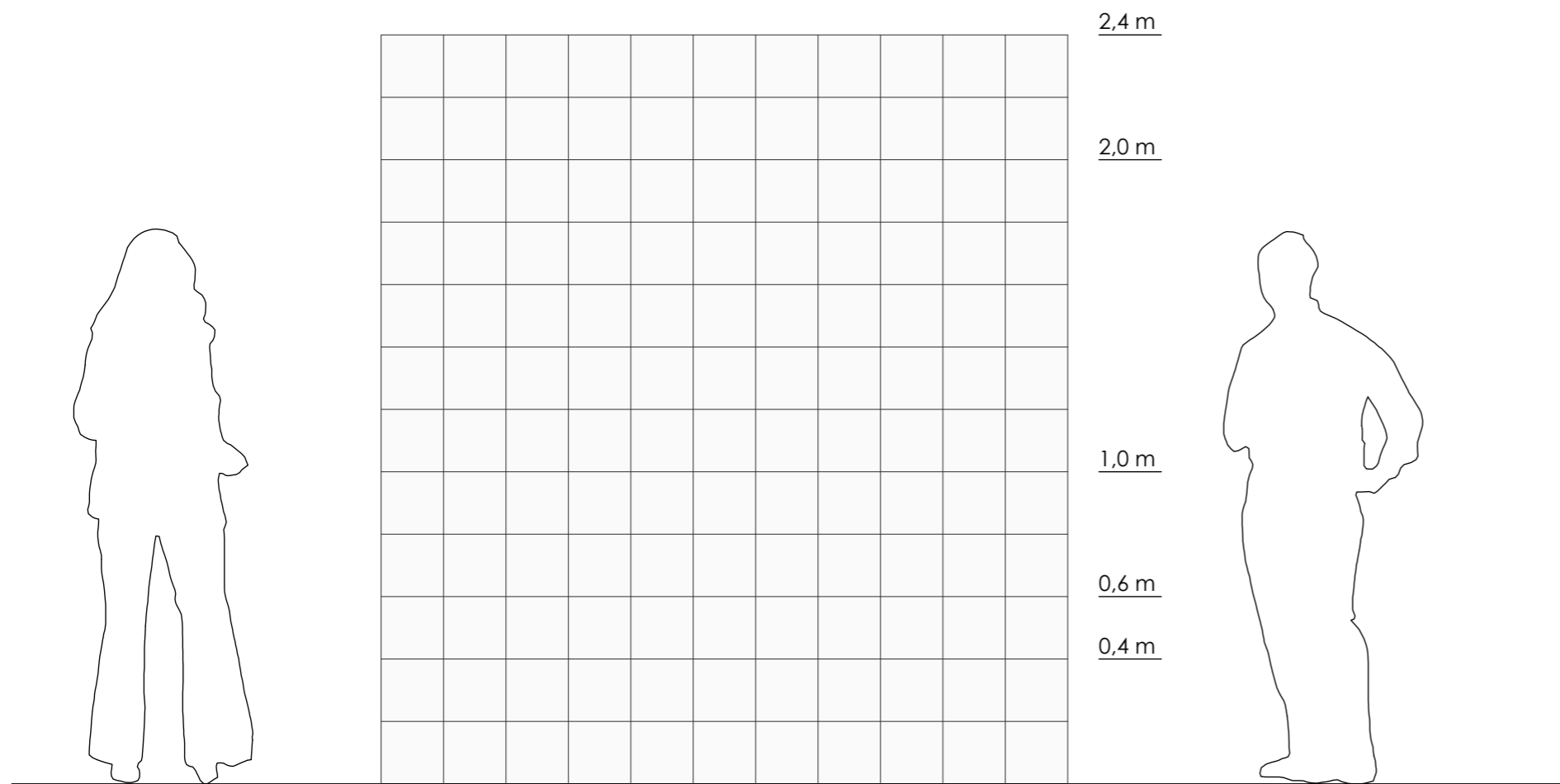

FRAGMENT STĚNY KOUPELNY

řešení E (šedá)

RAKO COLORONE
EN 14411:2012, annex K BIII GL

FORMÁT: 20 x 20 cm



RAKO COLORONE 100%
WHITE

RAKO COLORTWO
EN 14411:2012, annex H BIb GL

FORMÁT: 20 x 20 cm



RAKO COLORTWO R9 100%
RAL 0607005

PODLAŽÍ

1.NP	2.NP	3.NP
MÍSTNOST	MÍSTNOST	MÍSTNOST
10 6 02	20 7 01	30 6 05
10 6 64	20 7 02	30 6 66
10 7 01	20 6 01	
10 7 02	20 3 62	
10 7 03		
10 7 04		
10 7 05		
10 7 06		
10 7 61		
10 8 02		
10 8 03		

POZN.:

V MÍSTNOSTECH, KDE NENÍ PLÁNOVÁN KERAM. OBKLAD,
BUDE PROVEDENA JEN DLAŽBA + SOKL

PODLAHA

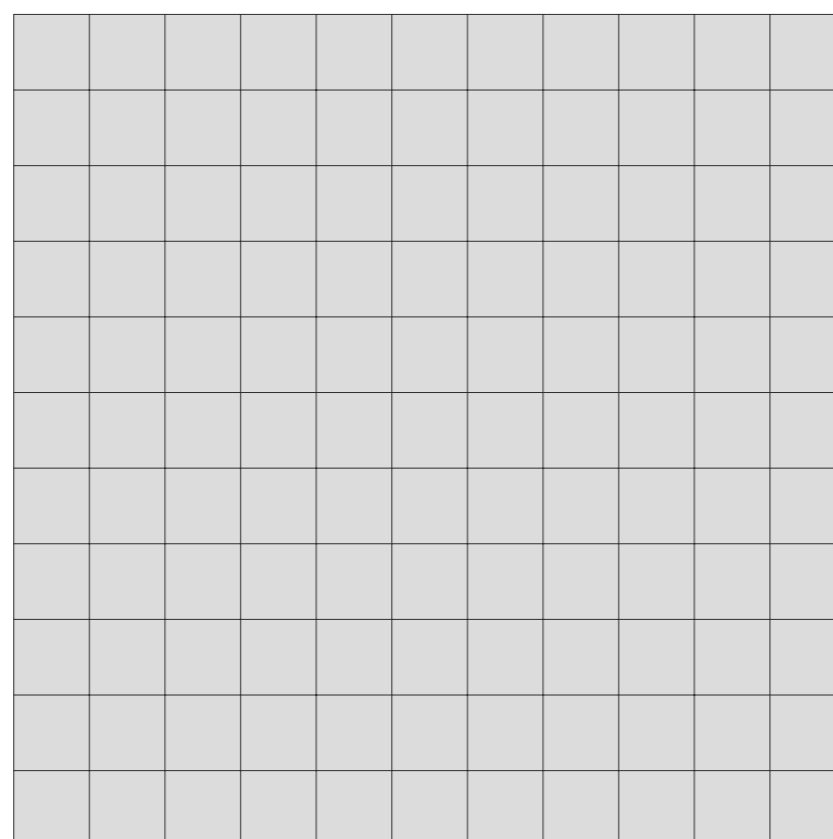



01 02
DVEŘÍ

01
VÝTAH

- stávající nábytek z DC Stránčice
- typový nábytek
- atypický nábytek
- kuchyňky

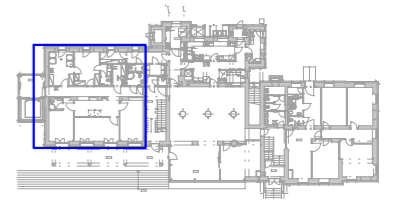

1.NP_1

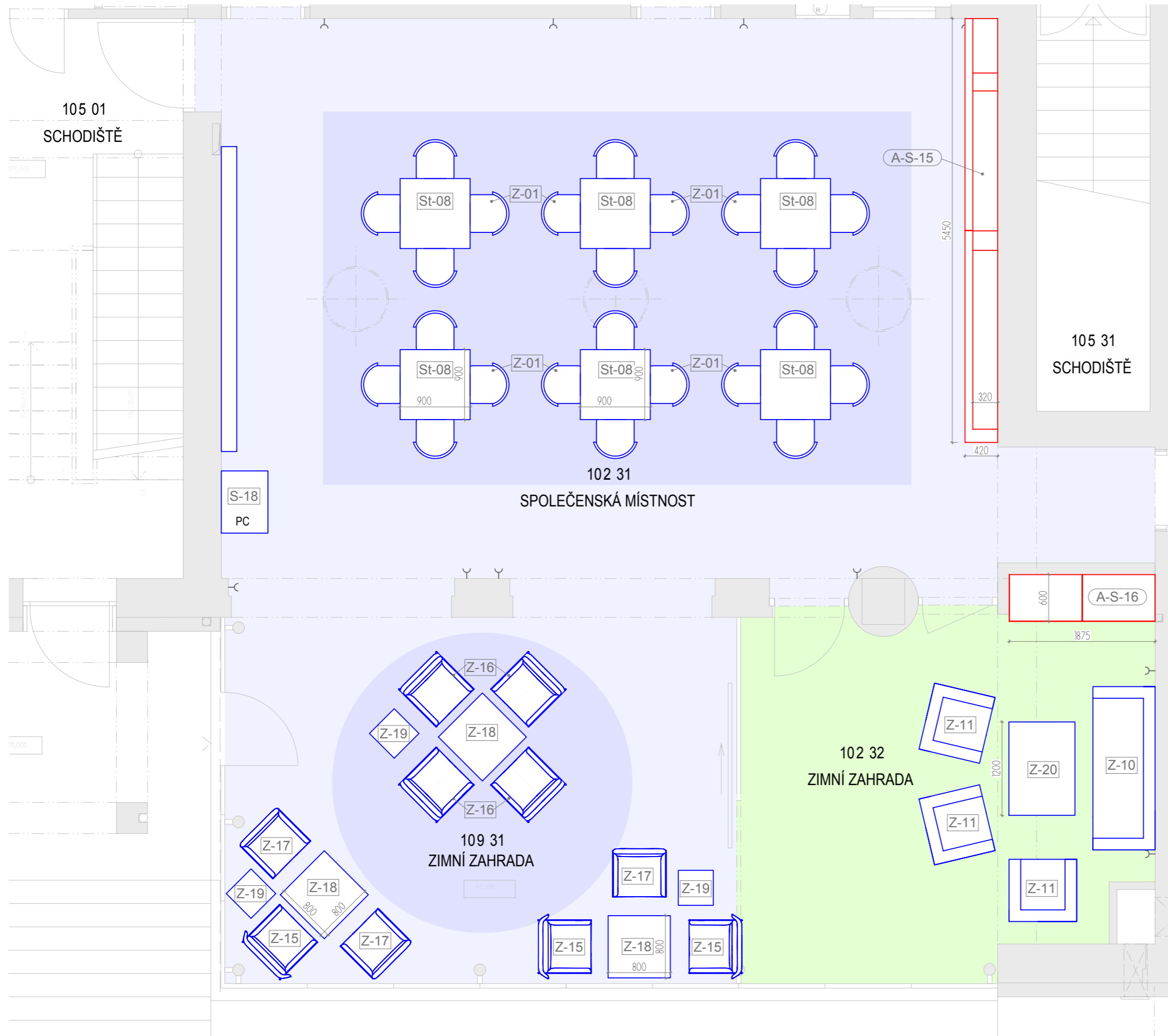

- stávající nábytek z DC Stránčice
- typový nábytek
- atypický nábytek
- kuchyňky

1.NP_2

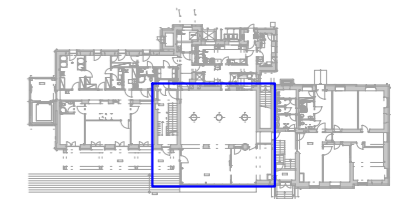



- stávající nábytek z DC Stránčice
- typový nábytek
- atypický nábytek
- kuchyňky

1.NP_3

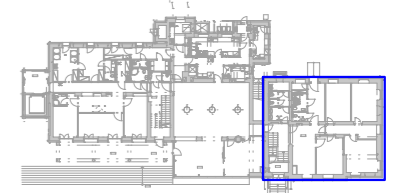



- stávající nábytek z DC Stránčice
- typový nábytek
- atypický nábytek
- kuchyňky

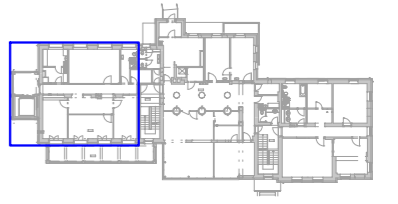

2.NP_1

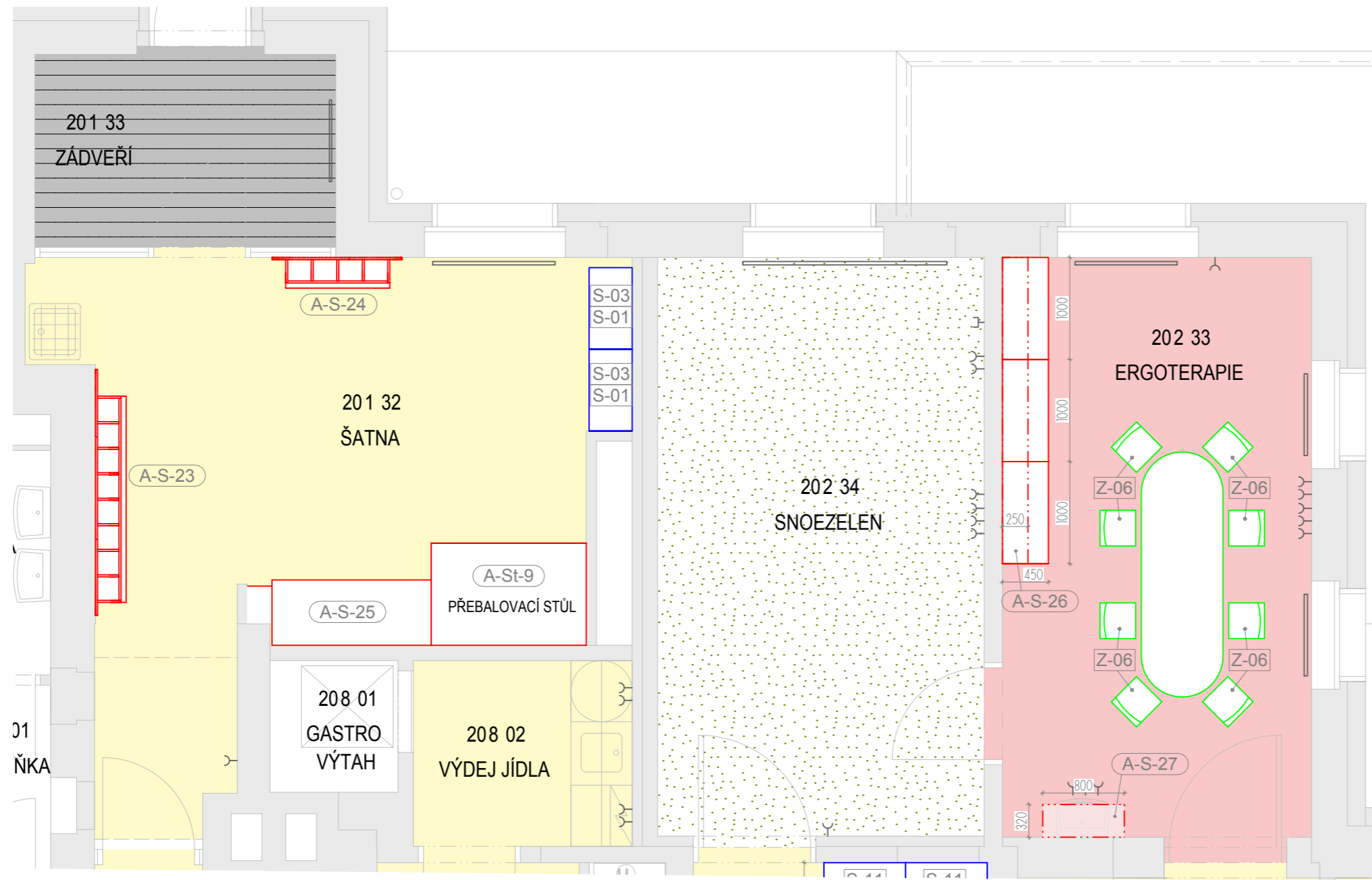

01
ŇKA

- stávající nábytek z DC Stránčice
- typový nábytek
- atypický nábytek
- kuchyňky

2.NP_2

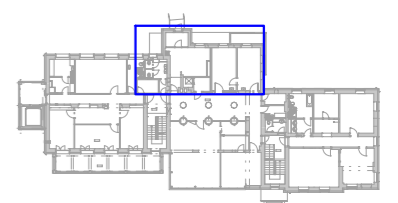

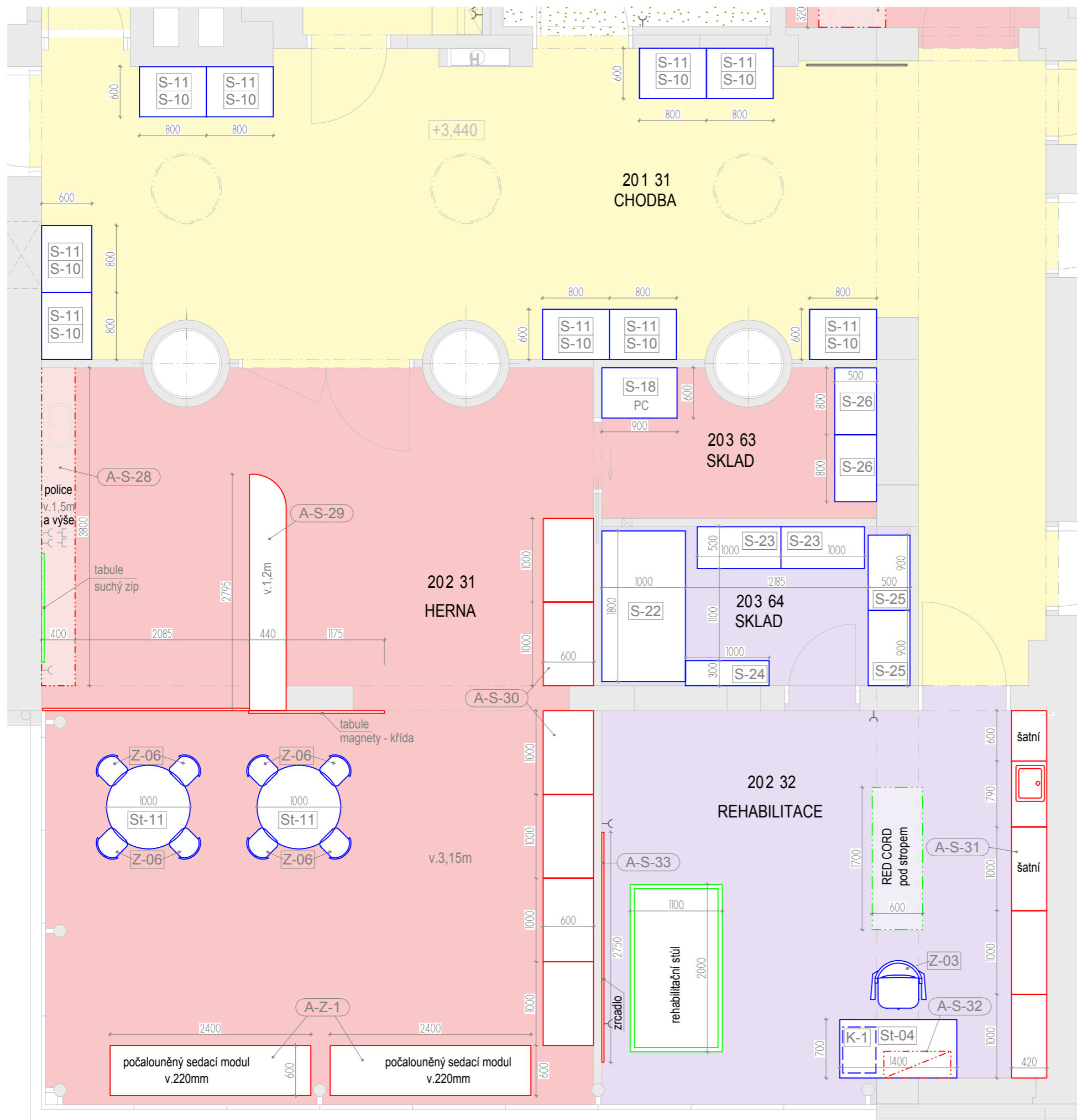

- stávající nábytek z DC Stránčice
- typový nábytek
- atypický nábytek
- kuchyňky

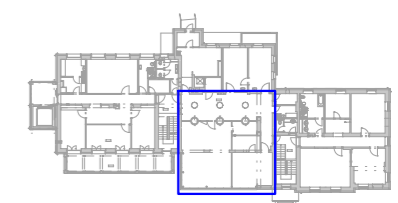

2.NP_3



- stávající nábytek z DC Stránčice
- typový nábytek
- atypický nábytek
- kuchyňky

2.NP_4

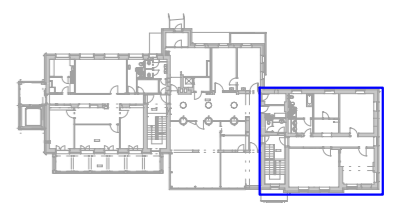



- stávající nábytek z DC Stránčice
- typový nábytek
- atypický nábytek
- kuchyňky

3.NP_1

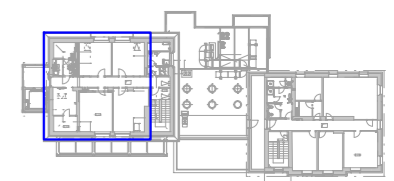



- stávající nábytek z DC Stránčice
- typový nábytek
- atypický nábytek
- kuchyňky

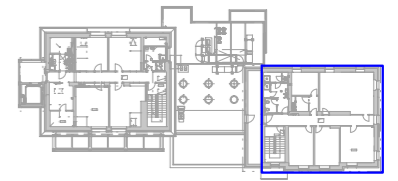

3.NP_2

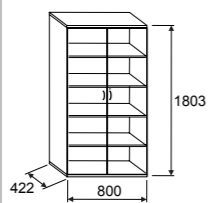
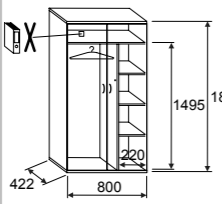
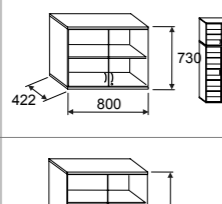
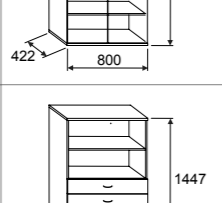
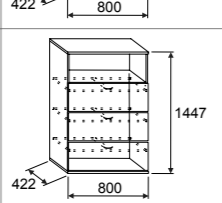
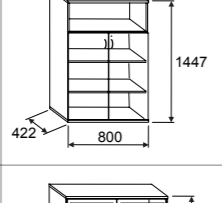
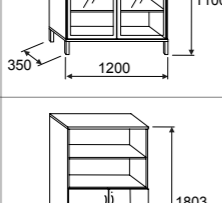
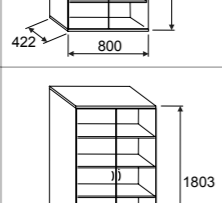
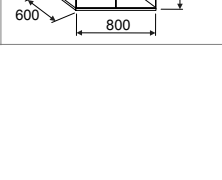
		1.NP	2.NP	3.NP	KS	
S-01	Skříň policová s dveřmi uzamykání jednocestným zámkem do pevné police		102 62 KANCELÁŘ 3x	201 32 ŠATNA 2x*** 202 61 SESTERNA 3x 202 04 POKOJ 1x**	302 61 KANCELÁŘ 5x 302 62 KANCELÁŘ 5x	19x
S-02	Skříň šatní s příčkou a policemi - v korpusu skříňě police s výsuvem na ramínka - uzamykání dveří jednocestným zámkem do příčky		102 61 KANCELÁŘ 2x 102 62 KANCELÁŘ 1x 102 63 PRIMÁŘ 2x * 102 64 VYŠETŘ. 1x		302 61 KANCELÁŘ 1x 302 62 KANCELÁŘ 1x	8x
S-03	Skříňový nástavec s dveřmi - uzamykání jednocestným zámkem do dna		102 61 KANCELÁŘ 2x 102 62 KANCELÁŘ 3x 102 63 PRIMÁŘ 5x * 102 64 VYŠETŘ. 1x	201 32 ŠATNA 2x*** 202 61 SESTERNA 3x 202 04 POKOJ 1x**		17x
S-04	Skříň policová s dveřmi - uzamykání jednocestným zámkem do půdy		102 62 KANCELÁŘ 2x			2x
S-05	Skříň policová kombinovaná - 4x zásuvka - nika		102 62 KANCELÁŘ 1x			1x
S-06	Skříň registrová kombinovaná - 3 výsuvné rámy - nika - uzamykání centrálním zámkem splňující GDPR		102 61 KANCELÁŘ 1x			1x
S-07	Skříň policová kombinovaná dveře / nika - uzamykání jednocestným zámkem do pevné police		102 61 KANCELÁŘ 1x			1x
S-08	Skříň policová se skleněnými dveřmi rám AL ELOX dezén H3734 OŘECH DIJON podnož RAL 9006		102 63 PRIMÁŘ 1x *			1x
S-09	Skříň policová kombinovaná dveře / nika - uzamykání jednocestným zámkem do pevné police		102 63 PRIMÁŘ 2x *			2x
S-10	Skříň policová s dveřmi - uzamykání jednocestným zámkem do pevné police		101 62 CHODBA 6x	201 31 CHODBA 9x	302 01 POKOJ 1x 302 02 POKOJ 2x 302 03 POKOJ 1x 302 04 POKOJ 1x 302 63 PERSONÁL 1x	21x

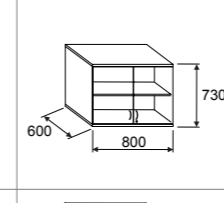
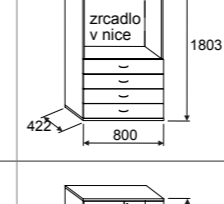
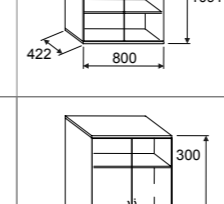
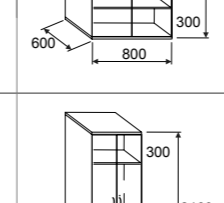
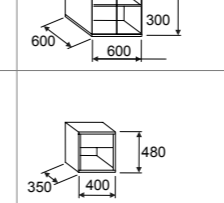
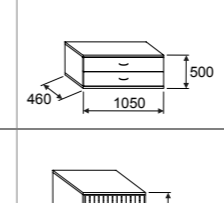
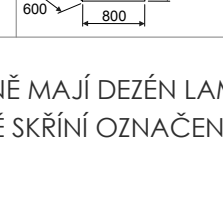
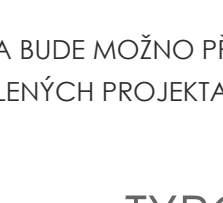
		1.NP	2.NP	3.NP	KS	
S-11	Skříňový nástavec s dveřmi - uzamykání jednocestným zámkem do dna		101 62 CHODBA 6x	201 31 CHODBA 9x		15x
S-12	Skříň kombinovaná - 4x zásuvka - nika - v nice přilepeno zrcadlo		102 63 PRIMÁŘ 1x *			1x
S-13	Skříň policová s dveřmi - uzamykání jednocestným zámkem do půdy		102 61 KANCELÁŘ 1x			1x
S-14	Skříň šatní s dveřmi - uzamykání jednocestným zámkem do pevné police				302 01 POKOJ 2x 302 02 POKOJ 2x 302 03 POKOJ 2x 302 04 POKOJ 2x 302 63 PERSONÁL 2x	10x
S-15	Skříň šatní s dveřmi - uzamykání jednocestným zámkem do pevné police				302 65 ŠATNA 3x 302 66 ŠATNA 31x	34x
S-16	Noční stolek lamino tl.32mm				302 01 POKOJ 2x 302 02 POKOJ 2x 302 03 POKOJ 2x 302 04 POKOJ 2x 302 63 PERSONÁL 2x	10x
S-17	Komoda 2 zásuvky				302 01 POKOJ 1x	1x
S-18	Skříňka PC s roletkou - uzamykání		102 31 SPOL. MÍSTNOST 1x	203 63 SKLAD 1x		2x

VŠECHNY SKŘÍŇE MAJÍ DEZÉN LAMINA KORPUSŮ I DVÍŘEK H1615 TŘEŠEŇ VERONA
- KROMĚ SKŘÍŇÍ OZNAČENÝCH *(10263 PRIMÁŘ), KTERÉ MAJÍ: H3734 OŘECH DIJON
**(20204 POKOJ), KTERÉ MAJÍ: U114 ZÁŘIVĚ ŽLUTÁ
***(20132 ŠATNA), KTERÉ MAJÍ: U630 LIMETKOVĚ ZELENÁ

DEZÉNY LAMINA BUDE MOŽNO PŘÍPADNĚ ZMĚNIT DLE REFERENČNÍCH VZORKŮ VÝROBCE
SCHVÁLENÝCH PROJEKTANTEM





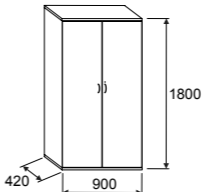
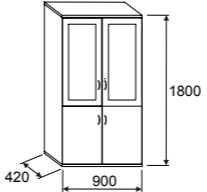
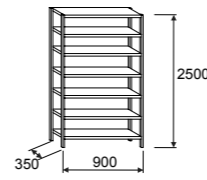
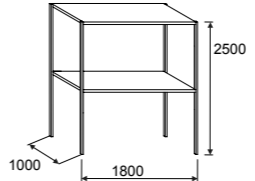
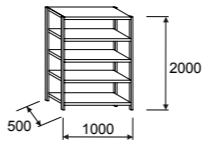
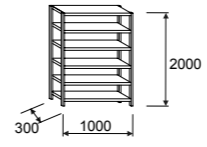
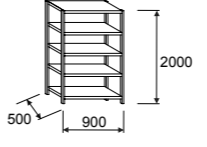
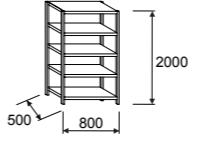

TYPOVÝ NÁBYTEK - SKŘÍŇĚ

DĚTSKÉ CENTRUM CHOČERADY | NÁVRH INTERIÉRU | 6/2018
TYPOVÝ NÁBYTEK
TYPOVÉ SKŘÍŇĚ

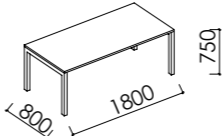
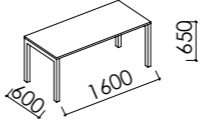
MOA
studio moa

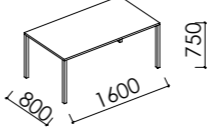
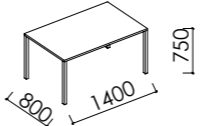
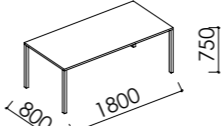
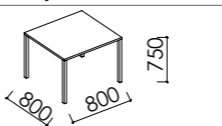
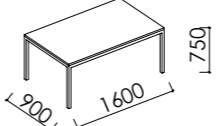
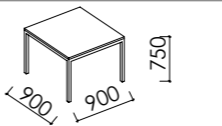
			1.NP	2.NP	3.NP	KS
S-19	Kartotéka plechová		102 64 VYŠETŘOVNA 1x			1x
S-20	Lekárna plechová částečně prosklená		102 64 VYŠETŘOVNA 1x			1x
S-21	Regál ocelový na šanony				306 62 SKLAD 23x	23x
S-22	Regál ocelový paletový			203 64 SKLAD 1x		1x
S-23	Regál ocelový v.police po 50 cm			203 64 SKLAD 2x		2x
S-24	Regál ocelový v.police po 30 cm			203 64 SKLAD 1x		1x
S-25	Regál ocelový v.police po 50 cm			203 64 SKLAD 2x		2x
S-26	Regál ocelový			203 63 SKLAD 2x		2x

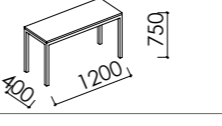
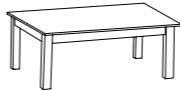
TYPOVÝ NÁBYTEK - SKŘÍNĚ A REGÁLY KOV

	STOLY	označ.	rozměry	1.NP	2.NP	3.NP	KS	
CUBIC PLUS	 <p>STOLOVÁ DESKA LTD 18 MM ABS HRANA 2 MM SAMONOSNÁ RÁMOVÁ PODNOŽ BEZ VIDITELNÝCH SPOJŮ PROFILY 60×60 MM/40×40 MM PROVEDENÍ RAL 9006 HLINÍK</p>	<p>DEZÉN DESKY: H3734 OŘECH DIJON</p>	ST-01	1800/800 v.750		102 63 PRIMÁŘ 1x	1x	
			ST-02	1600/600 v.650 PRO PSACÍ STROJ		102 63 PRIMÁŘ 1x	1x	
CUBIC SLIM	 <p>STOLOVÁ DESKA LTD 18 MM ABS HRANA 2 MM SAMONOSNÁ RÁMOVÁ PODNOŽ BEZ VIDITELNÝCH SPOJŮ PROFILY 40×40 MM PROVEDENÍ RAL 9006 HLINÍK</p>	<p>DEZÉN DESKY: H1615 TŘEŠEŇ VERONA</p>	ST-03	1600/800 v.750		102 64 VYŠETŘOVNA 1x 102 61 KANCELÁŘ 1x 102 62 KANCELÁŘ 2x	4x	
			ST-04	1400/800 v.750		202 32 REHABILITACE 1x	302 61 KANCELÁŘ 1x 302 62 KANCELÁŘ 1x	3x
			ST-05	1800/800 v.750			302 02 POKOJ 1x 302 03 POKOJ 1x 302 04 POKOJ 1x 302 63 POKOJ 1x	4x
			ST-06	800/800 v.750		102 62 KANCELÁŘ 1x	302 61 KANCELÁŘ 2x 302 62 KANCELÁŘ 2x	5x
			ST-07	1600/900 v.750			302 64 DENNÍ M. 1x	1x
			ST-08	900/900 v.750 STOL. DESKA UMAKART		102 31 SPOL.MÍSTN. 6x	307 01 SPOL.MÍSTN. 2x	8x
CUBIC	 <p>STOLOVÁ DESKA LTD 18 MM ABS HRANA 2 MM SAMONOSNÁ RÁMOVÁ PODNOŽ BEZ VIDITELNÝCH SPOJŮ PROFILY 40×40 MM REKTIKACE PROVEDENÍ RAL 9006 HLINÍK</p>	<p>DEZÉN DESKY: H1615 TŘEŠEŇ VERONA</p> <p>MODRÁ 2x ORANŽOVÁ 2x LIMETKOVÁ 2x</p> <p>H1615 TŘEŠEŇ VERONA</p>	ST-09	1200/400 v.750 DOPOJIT KE STOLU ST-03		102 61 KANCELÁŘ 1x	1x	
			ST-10	1400 /700 v.500 PRAC.STŮL DĚTSKÝ			302 01 POKOJ 1x	1x
FANTASY	 <p>KOSTRY STOLŮ Z MASIVU STOLOVÉ DESKY UMAKART</p>	<p>BARVA DESKY: ZELENÁ(L)</p> <p>MODRÁ(B)</p>	ST-11	∅1000 v.530 PRAC.STŮL DĚTSKÝ POVRCH UMAKART NÁKLÍŽEK BUK ZAKULACENÝ DŘEVĚNÉ NOHY		202 31 HERNA 2x	2x	

ZÁSUVKOVÉ KONTEJNERY

		K-1	550/397 v.585 ZÁSUVK. KONTEJNER LTD 3 ZÁSUVKY ZAMYKATELNÝ		102 04 SESTERNA 2x 102 61 KANCELÁŘ 1x 102 62 KANCELÁŘ 2x 102 63 PRIMÁŘ 1x 102 64 VYŠETŘOVNA 1x	202 05 SESTERNA 2x 202 61 SESTERNA 2x 202 32 REHABILITACE 1x	302 61 KANCELÁŘ 2x 302 62 KANCELÁŘ 2x	16x
--	--	-----	--	---	--	--	--	-----

TYPOVÝ NÁBYTEK-STOLY

VYBRANÉ TYPY NÁBYTKU JSOU MYŠLENY JAKO REFERENČNÍ A SLOUŽÍ JAKO VZOR MINIMÁLNÍHO KVALITATIVNÍHO ZPRACOVÁNÍ.
DEZÉNY LAMINA BUDE MOŽNO PŘÍPADNĚ ZMĚNIT DLE REFERENČNÍCH VZORKŮ VÝROBCE SCHVÁLENÝCH PROJEKTANTEM

DĚTSKÉ CENTRUM CHOČERADY | NÁVRH INTERIÉRU | 6/2018
TYPOVÝ NÁBYTEK
STOLY, KONTEJNERY

MOA
studio moa

			1.NP	2.NP	3.NP	SUMA
Z-01 COM K12H	JÍDELNÍ ŽIDLE PŘEKLIŽKOVÁ BUK CHROM.PODNOŽ STOHOVACÍ OTVOR PRO UCHOPENÍ TEFLONOVÉ KLUZÁKY		102 31 SPOL.MÍSTN. 36x		302 02 POKOJ 2x 302 03 POKOJ 2x 302 04 POKOJ 2x 302 63 POKOJ 2x 302 64 DENNÍ M. 5x 307 01 SPOL.MÍSTN. 8x	57x
Z-02 COM CTH	VOŽÍK NA STOHOVACÍ ŽIDLE NA 12 ŽIDLÍ + COVER		102 31 SPOL.MÍSTN. 1x			1x
Z-03 XENON	KANCELÁŘSKÁ ŽIDLE SÍŤOVÝ OPĚRÁK PODNOŽ ČERNÁ + KOLEČKA SYNCHRO PODRUČKY		102 04 SESTERNA 2x 102 64 VYŠETŘOVNA 2x 102 61 KANCELÁŘ 1x 102 62 KANCELÁŘ 2x	202 05 SESTERNA 2x 202 32 REHABILITACE 1x 202 61 SESTERNA 3x	302 61 KANCELÁŘ 2x 302 62 KANCELÁŘ 2x	17x
Z-04 ACTIVE	KANCELÁŘSKÁ ŽIDLE PODNOŽ CHROM + KOLEČKA SYNCHRO MECHANIKA PODRUČKY VYSOKÉ OPĚRADLO		102 63 PRIMÁŘ 1x			1x
Z-05	LAVICE ŠATNOVÁ 1500/500 v.450				302 66 ŠATNA 4x	4x
Z-06	ŽIDLE ŠKOLKOVÁ VÝŠKA 310mm DŘEVĚNÁ - MASIV CELOMOŘENÁ BARVY-ŽLUTÁ(Y).....4x -ORANŽOVÁ(O)..5x -ZELENÁ(L).....4x -MODRÁ(B).....4x			202 31 HERNA 8x BARVA: 2xB, 2xY, 2xL, 2xO 202 33 ERGOTER. 8x BARVA: 2xB, 2xY, 2xL, 2xO	302 01 POKOJ 1x BARVA: ORANŽOVÁ(O)	17x

TYPOVÉ ŽIDLE

POHOVKY A KŘESLA

		1.NP	2.NP	3.NP	KS
POHOVKA PRO 3 OSOBY SOFTBOX 31 PODNOŽ LEPENÉ DŘEVO BUK H6 VNITŘNÍ ČALOUNĚNÍ A ST10 VNĚJŠÍ ČALOUNĚNÍ B ST9		102 63 PRIMÁŘ 1x 102 32 ZIM.ZAHR. 1x			2x
ČŘESLO SOFTBOX 11 PODNOŽ LEPENÉ DŘEVO BUK H6 VNITŘNÍ ČALOUNĚNÍ A ST10 VNĚJŠÍ ČALOUNĚNÍ B ST9		102 63 PRIMÁŘ 1x 102 32 ZIM.ZAHR. 3x			4x
KONFERENČNÍ STOLEK SOFTBOX S2 DESKA DÝHA HM11 CLASIC OAK PODNOŽ LEPENÉ DŘEVO BUK H6		102 63 PRIMÁŘ 1x			1x
CHIC AIR B20H PODNOŽ GRAPHITE EPO3 VNITŘNÍ ČALOUNĚNÍ SL23 VNĚJŠÍ ČALOUNĚNÍ SL26 SOFTLINE		102 65 ČEKÁRNA 2x			2x
CHIC AIR C20H PODNOŽ GRAPHITE EPO3 VNITŘNÍ ČALOUNĚNÍ SL23 VNĚJŠÍ ČALOUNĚNÍ SL26 SOFTLINE		102 65 ČEKÁRNA 1x			1x
KŘESLO CHIC AIR A11H PODNOŽ GRAPHITE EPO3 VNITŘNÍ ČALOUNĚNÍ ME6 VNĚJŠÍ ČALOUNĚNÍ ME7 MEDLEY		109 31 ZIM.ZAHR. 3x			3x
KŘESLO CHIC AIR A10H PODNOŽ GRAPHITE EPO3 VNITŘNÍ ČALOUNĚNÍ ME6 VNĚJŠÍ ČALOUNĚNÍ ME7 MEDLEY		109 31 ZIM.ZAHR. 4x			4x
KŘESLO CHIC AIR A20H PODNOŽ GRAPHITE EPO3 VNITŘNÍ ČALOUNĚNÍ ME6 VNĚJŠÍ ČALOUNĚNÍ ME7 MEDLEY		109 31 ZIM.ZAHR. 3x			3x

TYPOVÝ NÁBYTEK

VYBRANÉ TYPY NÁBYTKU JSOU MYŠLENY JAKO REFERENČNÍ A SLOUŽÍ JAKO VZOR MINIMÁLNÍHO KVALITATIVNÍHO ZPRACOVÁNÍ
DEZÉNY BUDE MOŽNO PŘÍPADNĚ ZMĚNIT DLE REFERENČNÍCH VZORKŮ VÝROBCE SCHVÁLENÝCH PROJEKTANTEM

DĚTSKÉ CENTRUM CHOČERADY | NÁVRH INTERIÉRU | 6/2018
TYPOVÝ SEDACÍ NÁBYTEK
POHOVKY, KŘESLA

MOA
studio moa

POHOVKY A KŘESLA		1.NP	2.NP	3.NP	KS
KONFERENČNÍ STOLEK CHIC TABLE CS 40 KERAMICKÁ DESKA CER2 PODNOŽ GRAPHITE EPO3	800/800 v.250 	109 31 ZIM.ZAHR. 3x			3x
KONFERENČNÍ STOLEK CHIC TABLE CS 30 KERAMICKÁ DESKA CER2 PODNOŽ GRAPHITE EPO3	450/450 v.560 	109 31 ZIM.ZAHR. 3x			3x
KONFERENČNÍ STOLEK MY TURN DÝHA HM-11 CLASSIC OAK PODNOŽ GRAPHITE EPO3	1200/850 v.300 	102 32 ZIM.ZAHR. 1x			1x
POHOVKA PRO 2 OSOBY VANCOUVER LITE VL2H NOHY CHROM, SATEN ČALOUNĚNÍ NX4				302 01 POKOJ 1x 302 02 POKOJ 1x 302 03 POKOJ 1x 302 04 POKOJ 1x	4x

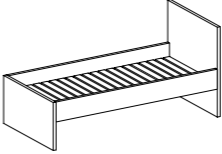
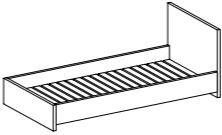
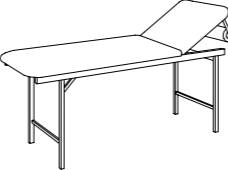
POSTELE		1.NP	2.NP	3.NP	KS
POSTEL RÁM + ROŠT LAMELOVÝ +MATRACE LAMINO tl.32mm DEZÉN H1615 TŘEŠEŇ VERONA				302 01 POKOJ 1x 302 02 POKOJ 2x 302 03 POKOJ 2x 302 04 POKOJ 2x 302 63 POKOJ 2x	9x
POSTEL NÍZKÁ RÁM + ROŠT LAMELOVÝ +MATRACE LAMINO tl.32mm DEZÉN H1615 TŘEŠEŇ VERONA				302 01 POKOJ 1x	1x
VYŠETŘOVACÍ LŮŽKO S NÁKLOP. ZÁDOVÝM DÍLEM 65cm S OTVOREM PRO OBLIČEJ NOSNOST 180KG DRŽÁK NA ROLI PAPIR.PODLOŽKY LOŽ.PLOCHA 70/195 VÝŠKA K VRŠKU ČALOUNĚNÍ 75cm		102 64 VYŠETŘOV. 1x			1x

TYPOVÝ NÁBYTEK

VYBRANÉ TYPY NÁBYTKU JSOU MYŠLENY JAKO REFERENČNÍ A SLOUŽÍ JAKO VZOR MINIMÁLNÍHO KVALITATIVNÍHO ZPRACOVÁNÍ.

DEZÉNY BUDE MOŽNO PŘÍPADNĚ ZMĚNIT DLE REFERENČNÍCH VZORKŮ VÝROBCE SCHVÁLENÝCH PROJEKTANTEM

DĚTSKÉ CENTRUM CHOCERADY | NÁVRH INTERIÉRU | 6/2018

TYPOVÝ NÁBYTEK
POHOVKY, POSTELE

MOA
studio moa

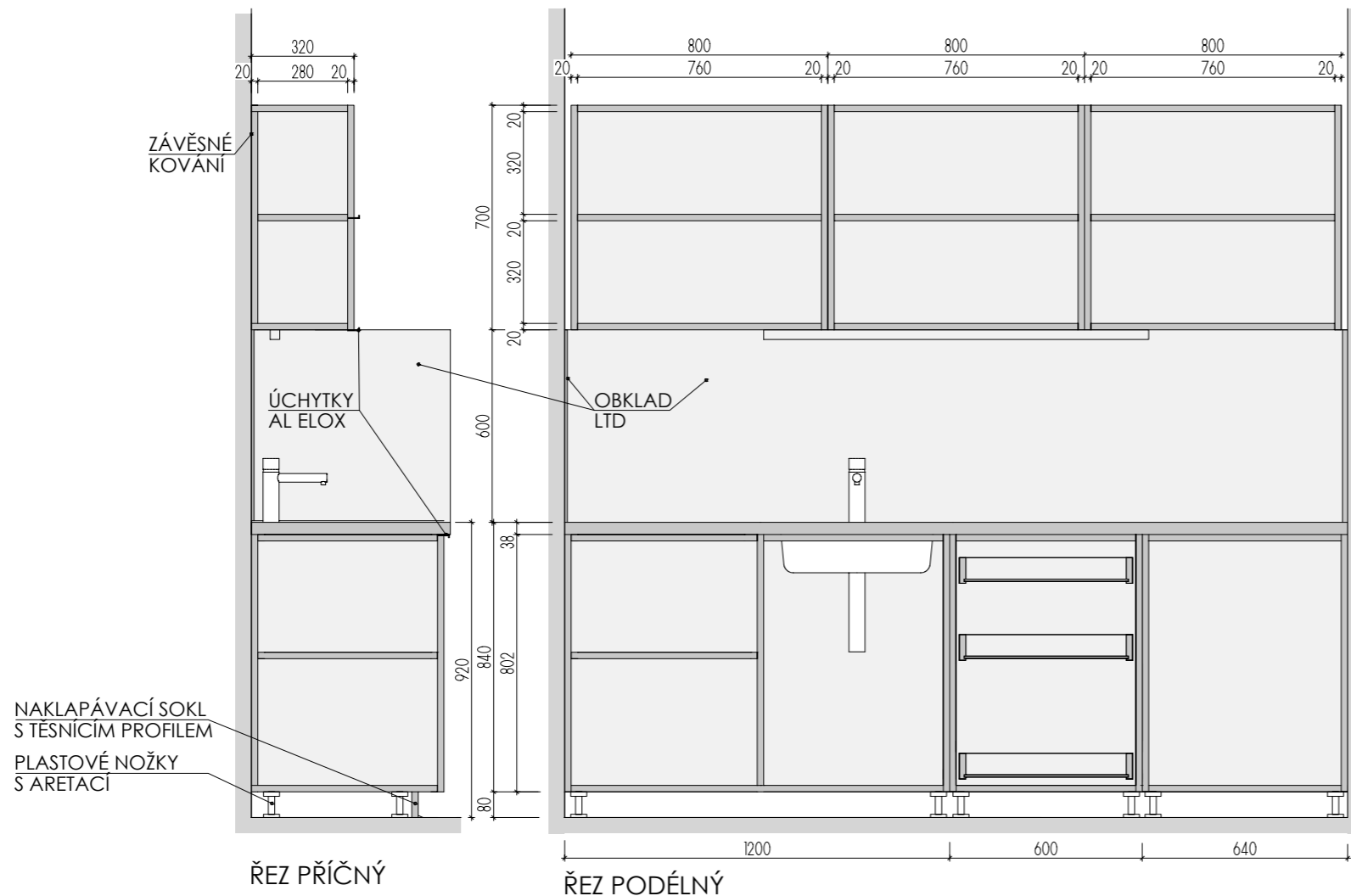

ŘEZ PŘÍČNÝ

ŘEZ PODÉLNÝ

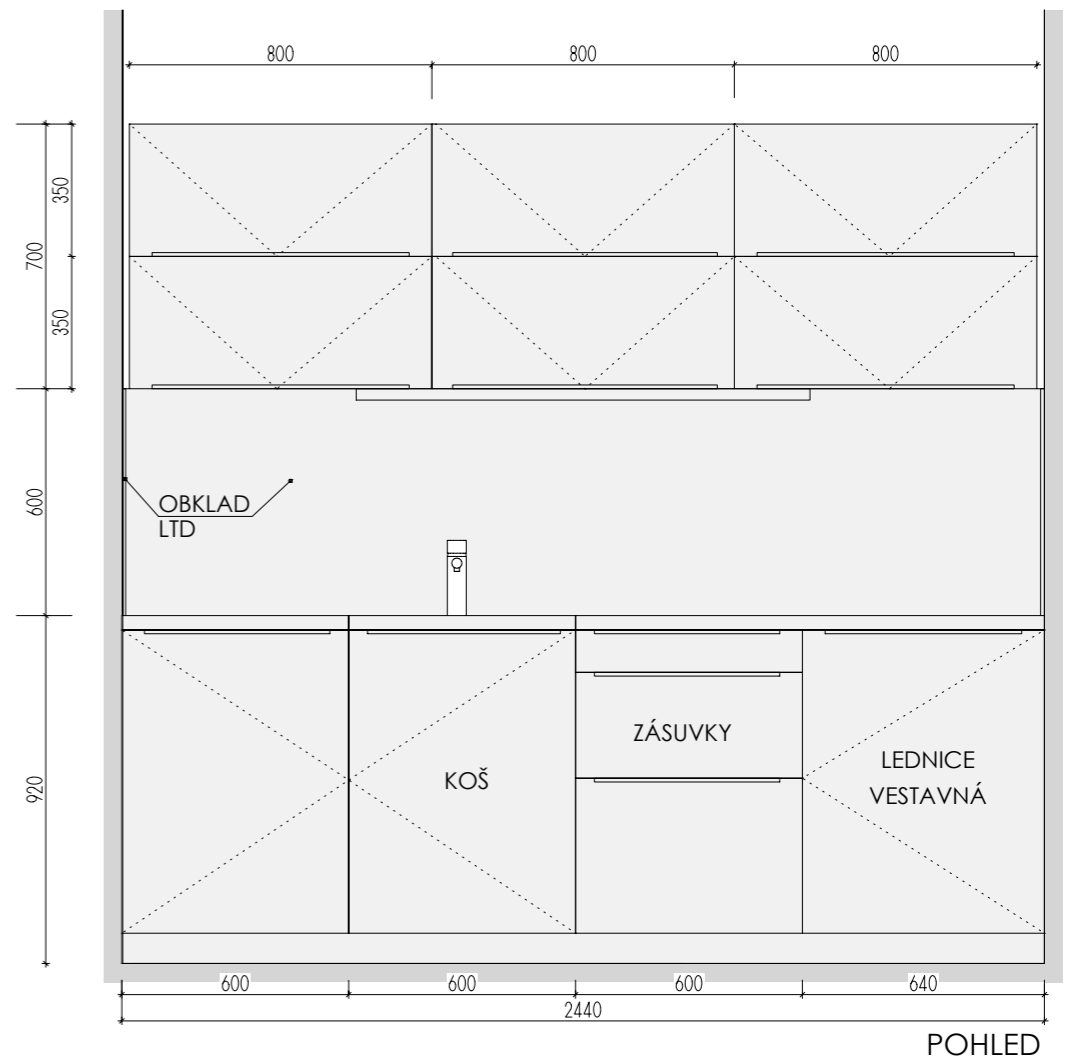

POHLED

PŮDORYS, BEZ HORNÍ DESKY

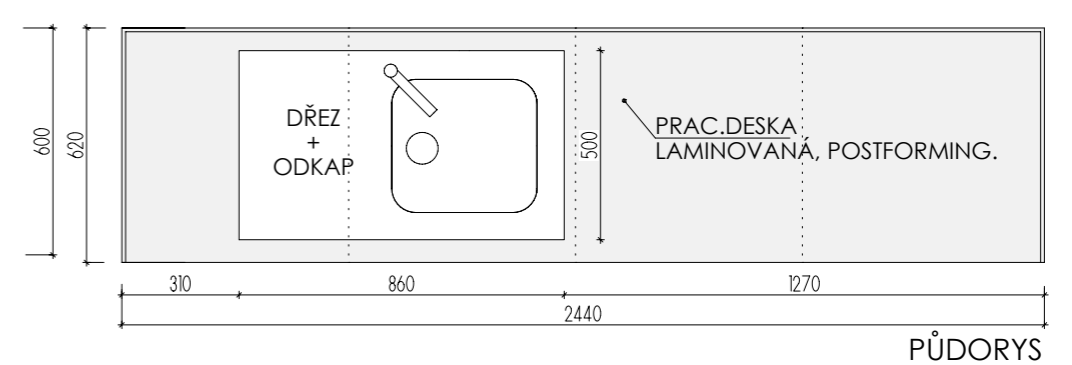
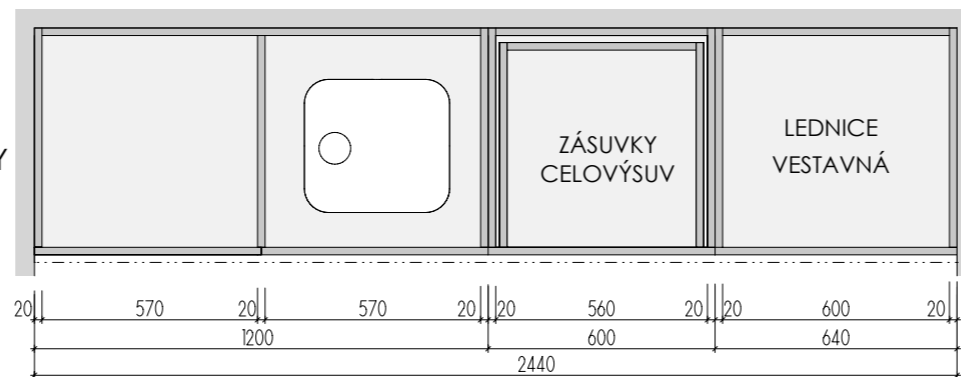

PŮDORYS

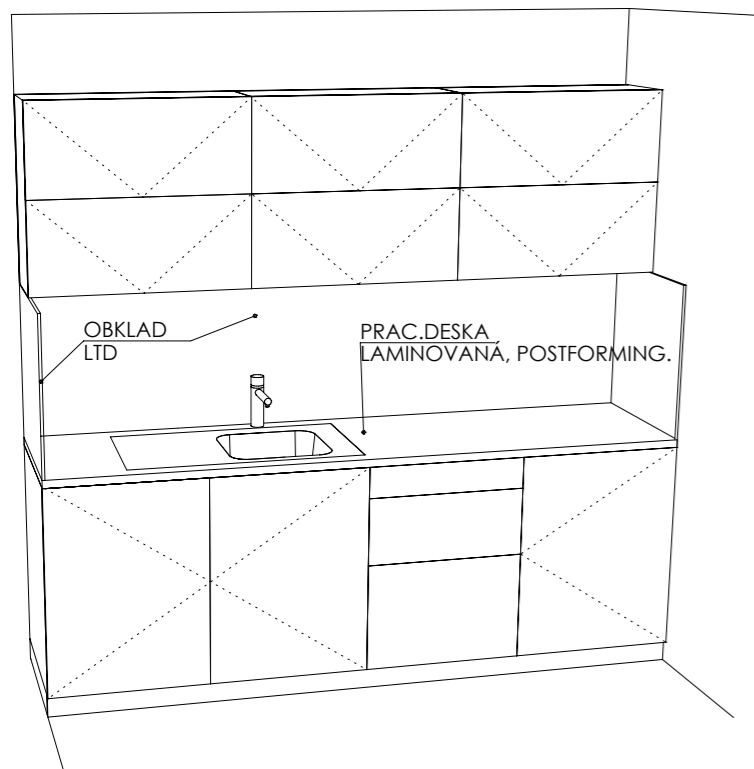

DEZÉNY: KORPUSY: LTD EGGER U788 ST9 ARKTICKÁ ŠEDÁ
 DVÍŘKA: LTD EGGER H3704 ST15 OŘECH AIDA TABÁKOVÝ
 PRAC.DESKA POSTFORMING tl.38mm EGGER F147 ST82 VALENTINO ŠEDÉ
 OBKLAD STĚNY - ZÁDOVÁ DESKA tl.8mm EGGER F147 ST82 VALENTINO ŠEDÉ
 - OPATŘENA HRANOU ABS PO CELÉM OBVODU
 HRANY ABS tl.2mm V PŘÍSLUŠNÉ BARVĚ



STOJÁNKOVÁ TLAKOVÁ BATERIE
 V CHROMOVÉM PROVEDENÍ.
 (např. Franke Samoa Chrom)

ROZMĚRY JSOU ORIENTAČNÍ, NUTNO PŘEMĚŘIT NA MÍSTĚ PO UKONČENÍ STAVEB.PRACÍ.
 ELEKTR. A SLABOPROUDÉ ZÁSUVKY BUDOU OSAZENY NA OBKLAD LTD (NUTNÁ KOORDINACE SE STAVBOU).
 OSAZENÍ OSVĚTLENÍ BUDE KOORDINOVÁNO S VÝVODY ELEKTRO BĚHEM REALIZACE.
 OSVĚTLENÍ BUDE ŘEŠENO BUĎ LED PROFILEM + TRAFU + VYPÍNAČ + NAPOJENÍ NA VÝVOD ELEKTRO
 A NEBO TYPOVÝM PŘISAZENÝM SVÍTIDLEM S VLASTNÍM VYPÍNAČEM NAPOJENÝM VIDITELNĚ DO ZÁSUVKY.
 ULOŽENÍ POLIC JE VÝŠKOVĚ MĚNITELNÉ

KUCH. KOUT 1 1.NP

MÍSTNOST : 102 66

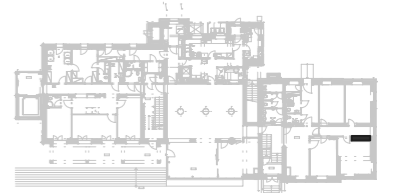

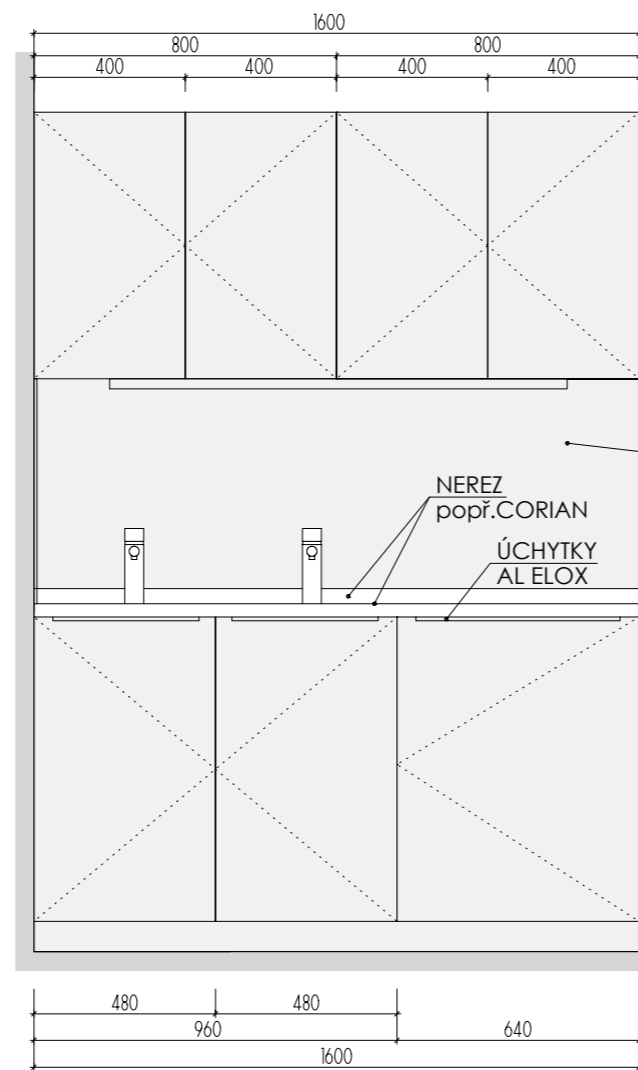
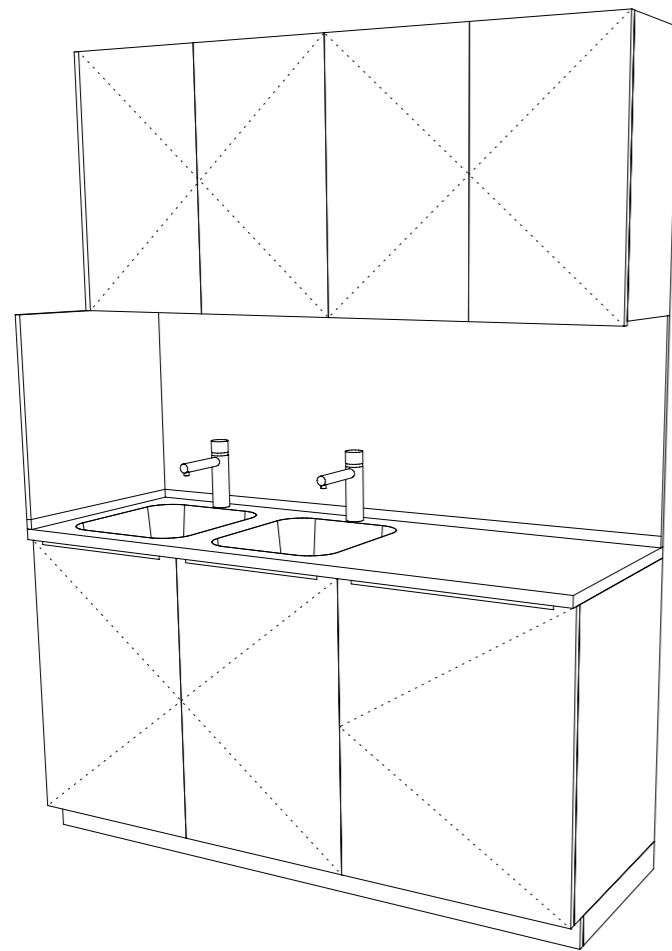

POHLED

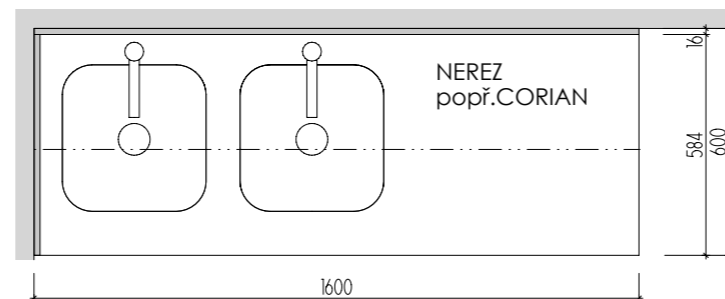

PŮDORYS

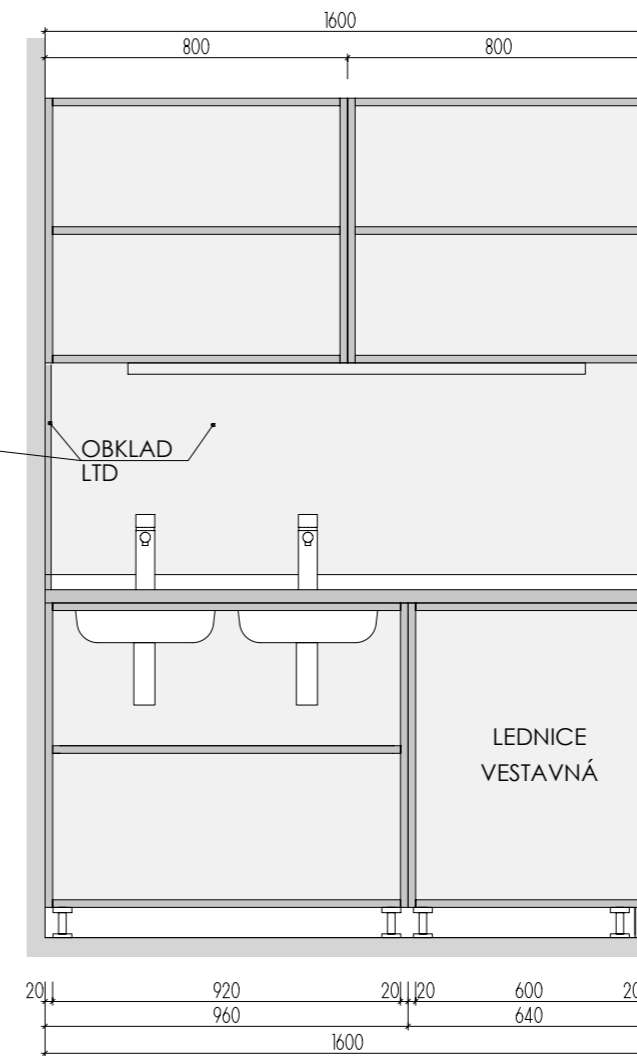

ŘEZ PODÉLNÝ

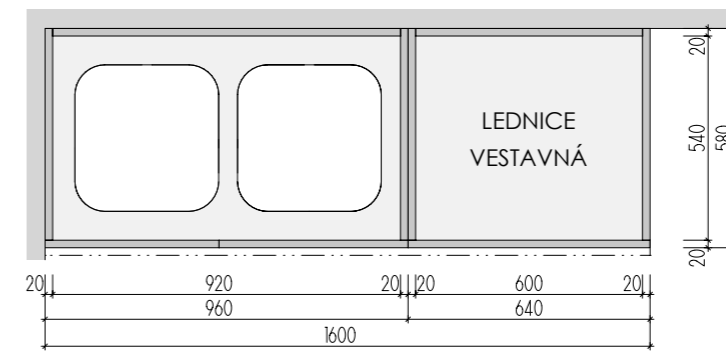

PŮDORYS
BEZ HORNÍ DESKY

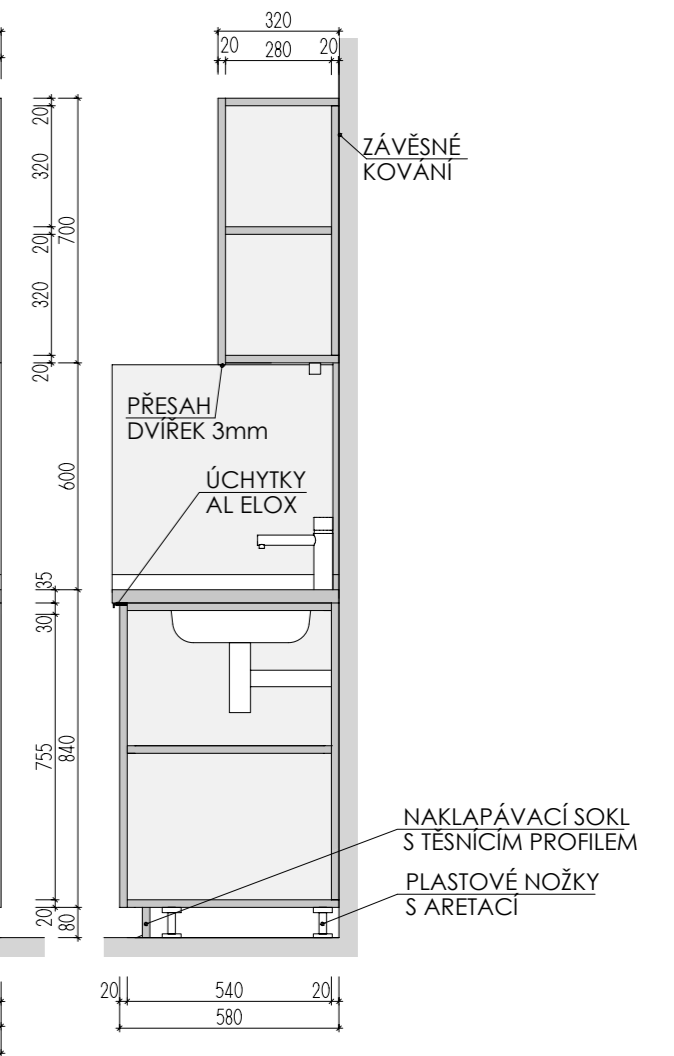

ŘEZ PŘÍČNÝ

DEZÉNY: KORPUSY: LTD EGGER U788 ST9 ARKTICKÁ ŠEDÁ
 DVÍŘKA: LTD EGGER H3704 ST15 OŘECH AIDA TABÁKOVÝ
 OBKLAD STĚNY - ZÁDOVÁ DESKA tl.8mm EGGER F147 ST82 VALENTINO ŠEDÉ
 - OPATŘENA HRANOU ABS PO CELÉM OBVODU
 HRANY ABS tl.2mm V PŘÍSLUŠNÉ BARVĚ

ROZMĚRY JSOU ORIENTAČNÍ, NUTNO PŘEMĚŘIT NA MÍSTĚ PO UKONČENÍ STAVEB.PRACÍ.
 ELEKTR. A SLABOPROUDÉ ZÁSUVKY BUDOU OSAZENY NA OBKLAD LTD (NUTNÁ KOORDINACE SE STAVBOU).
 OSAZENÍ OSVĚTLENÍ BUDE KOORDINOVÁNO S VÝVODY ELEKTRO BĚHEM REALIZACE.
 OSVĚTLENÍ BUDE ŘEŠENO BUĎ LED PROFÍLEM + TRAFU + VYPÍNAČ + NAPOJENÍ NA VÝVOD ELEKTRO
 A NEBO TYPOVÝM PŘISAZENÝM SVÍTIDLEM S VLASTNÍM VYPÍNAČEM NAPOJENÝM VIDITELNĚ DO ZÁSUVKY.
 ULOŽENÍ POLIC JE VÝŠKOVĚ MĚNITELNÉ

KUCH. KOUT 2 1.NP

MÍSTNOST: 102 64

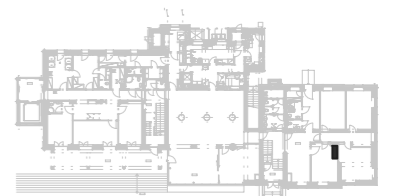

DĚTSKÉ CENTRUM CHOCERADY | NÁVRH INTERIÉRU | 6/2018
 ATYPICKÝ NÁBYTEK | M 1:20
 KUCH.KOUT - VYŠETŘOVNA

MOA
 studio moa

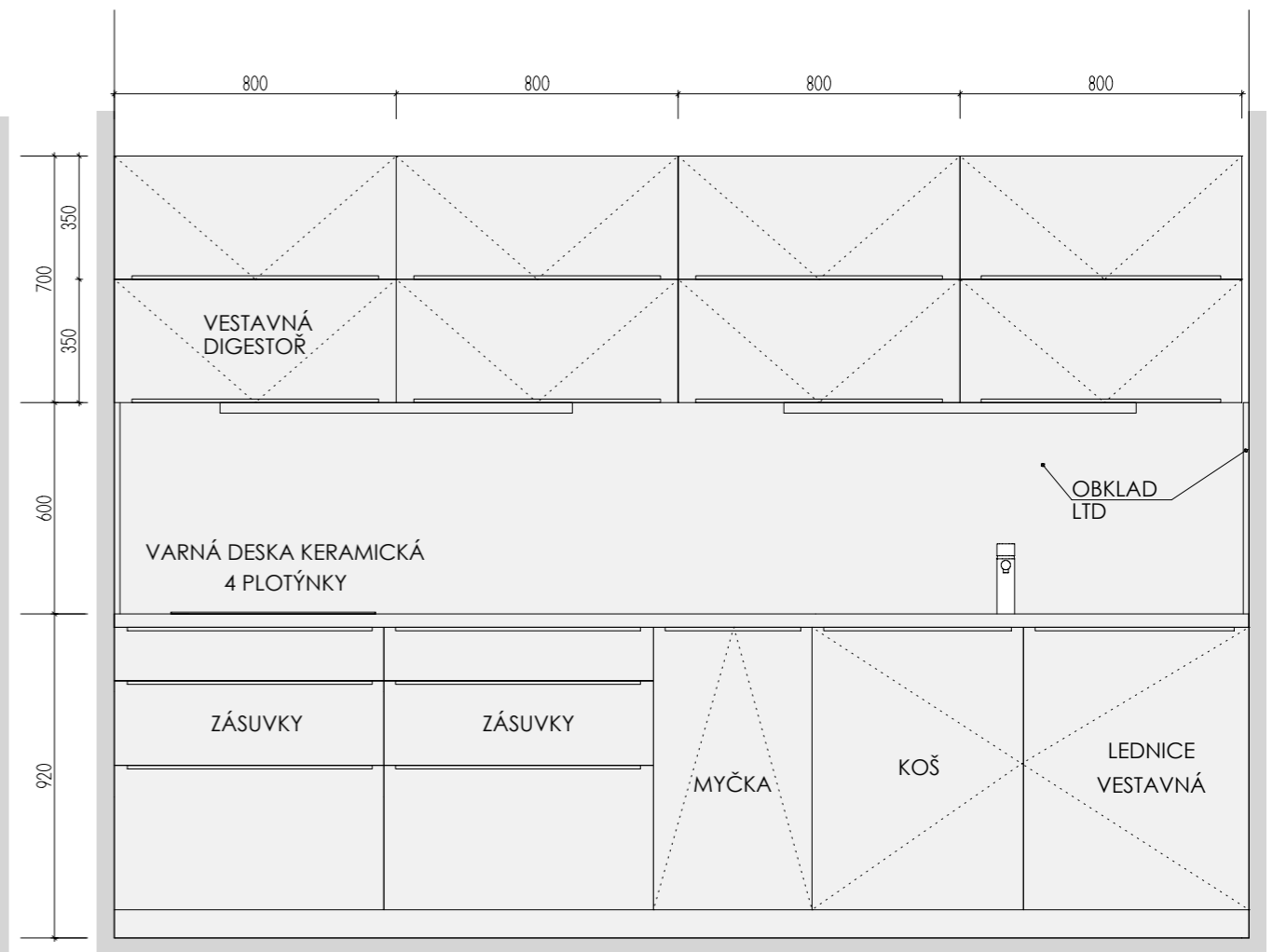
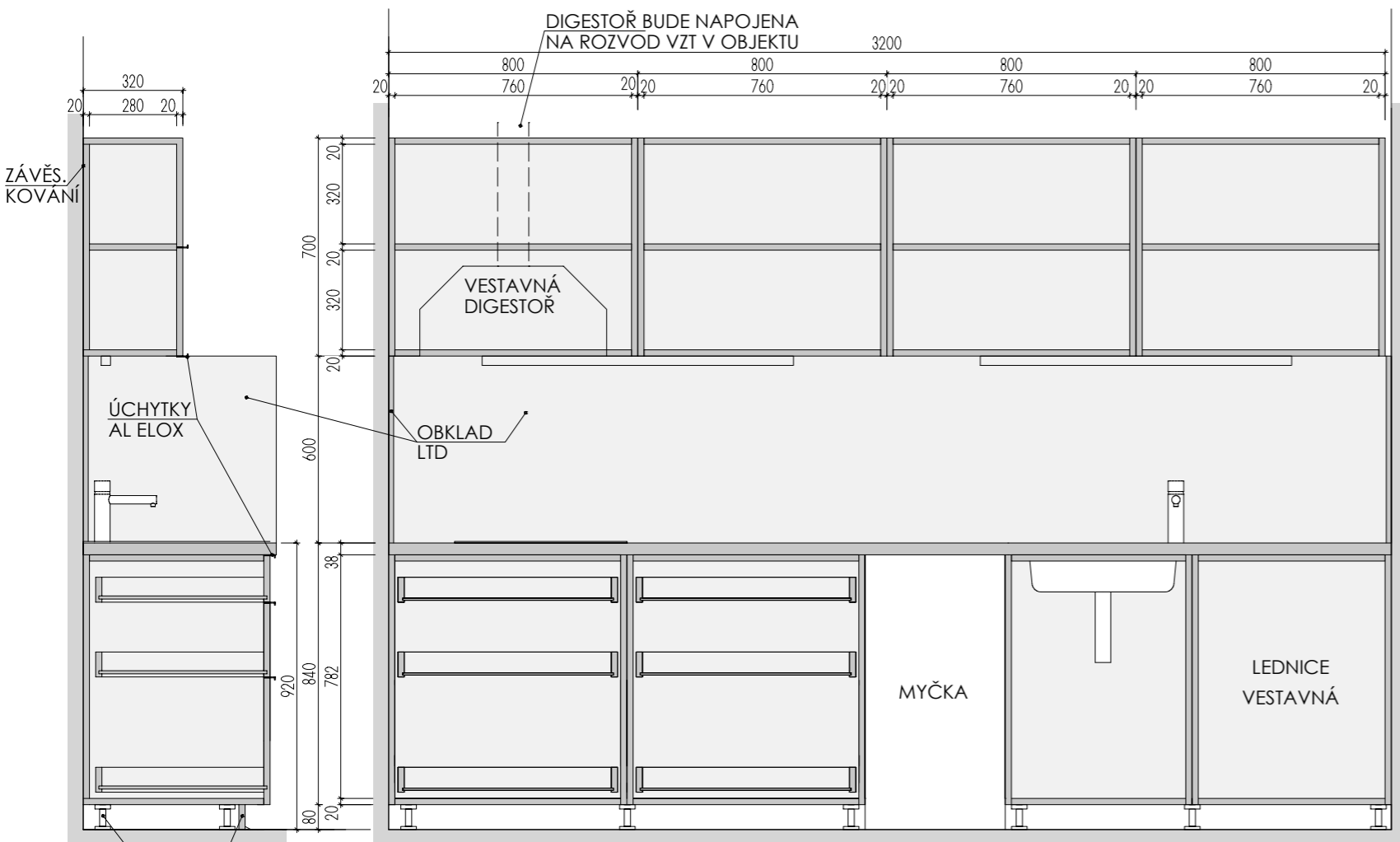

PLAST. NOŽKY S ARETACÍ
NAKLAPÁV. SOKL S TĚSNICÍM PROFILEM

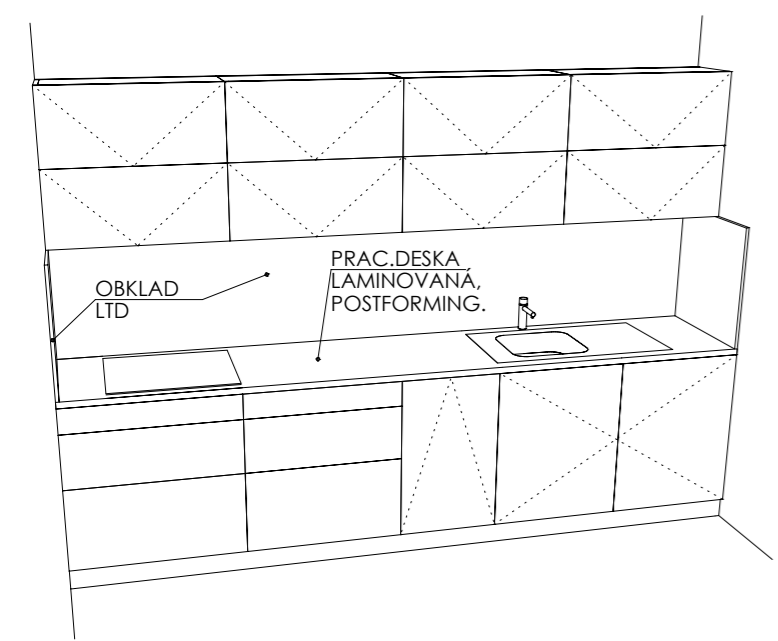
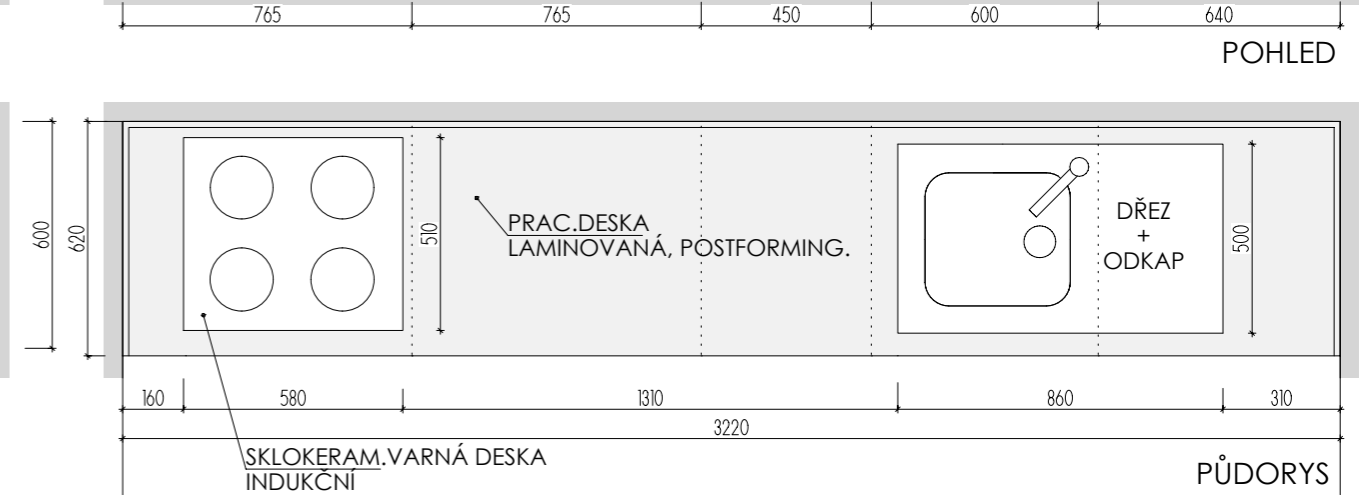
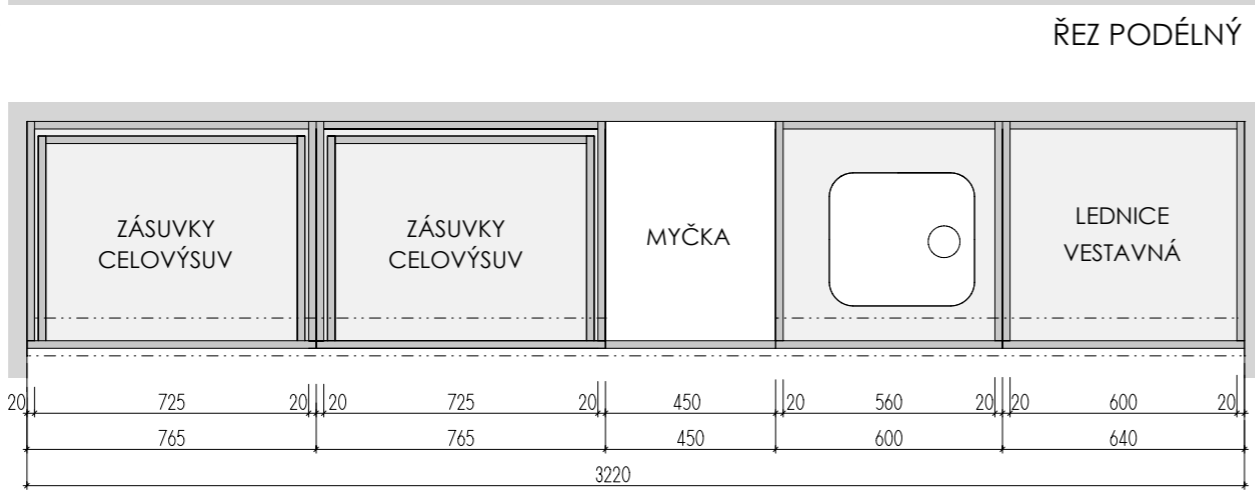

DEZÉNY: KORPUSY: LTD EGGER U788 ST9 ARKTICKÁ ŠEDÁ
 DVÍŘKA: LTD EGGER H3704 ST15 OŘECH AIDA TABÁKOVÝ
 PRAC. DESKA POSTFORMING tl. 38mm EGGER F147 ST82 VALENTINO ŠEDÉ
 OBKLAD STĚNY - ŽÁDOVÁ DESKA tl. 8mm EGGER F147 ST82 VALENTINO ŠEDÉ
 - OPATŘENA HRANOU ABS PO CELÉM OBVODU
 HRANY ABS tl. 2mm V PŘÍSLUŠNÉ BARVĚ

ROZMĚRY JSOU ORIENTAČNÍ, NUTNO PŘEMĚŘIT NA MÍSTĚ PO UKONČENÍ STAVEB. PRACÍ.
 ELEKTR. A SLABOPROUDÉ ZÁSUVKY BUDOU OSAZENY NA OBKLAD LTD (NUTNÁ KOORDINACE SE STAVBOU).
 OSAZENÍ OSVĚTLENÍ BUDE KOORDINOVÁNO S VÝVODY ELEKTRO BĚHEM REALIZACE.
 OSVĚTLENÍ BUDE ŘEŠENO BUĎ LED PROFILEM + TRAFO + VYPÍNAČ + NAPOJENÍ NA VÝVOD ELEKTRO
 A NEBO TYPOVÝM PŘISAZENÝM SVÍTIDLEM S VLASTNÍM VYPÍNAČEM NAPOJENÝM VIDITELNĚ DO ZÁSUVKY.
 ULOŽENÍ POLIC JE VÝŠKOVĚ MĚNITELNÉ

KUCH. KOUT 3 3.NP

MÍSTNOST : 307 01

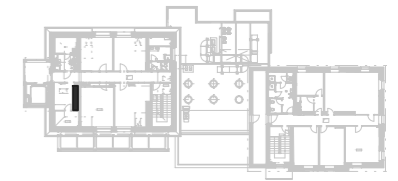

DĚTSKÉ CENTRUM CHOČERADY | NÁVRH INTERIÉRU | 6/2018
 ATYPICKÝ NÁBYTEK | M 1:20
 KUCHYNĚ



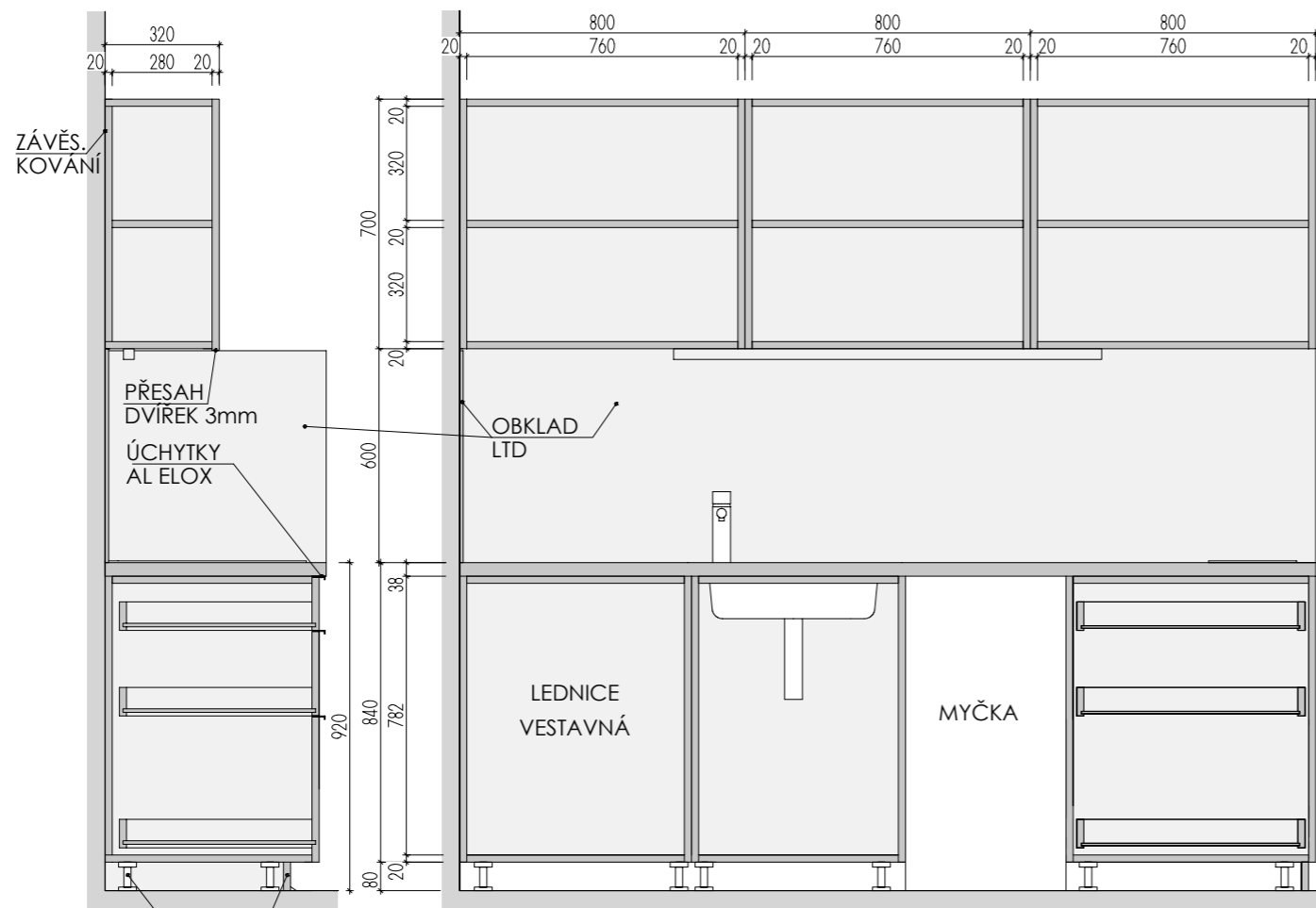

PLAST. NOŽKY S ARETACÍ
NAKLAPÁV. SOKL S TĚSNÍCÍM PROFILEM

ŘEZ PŘÍČNÝ

ŘEZ PODÉLNÝ

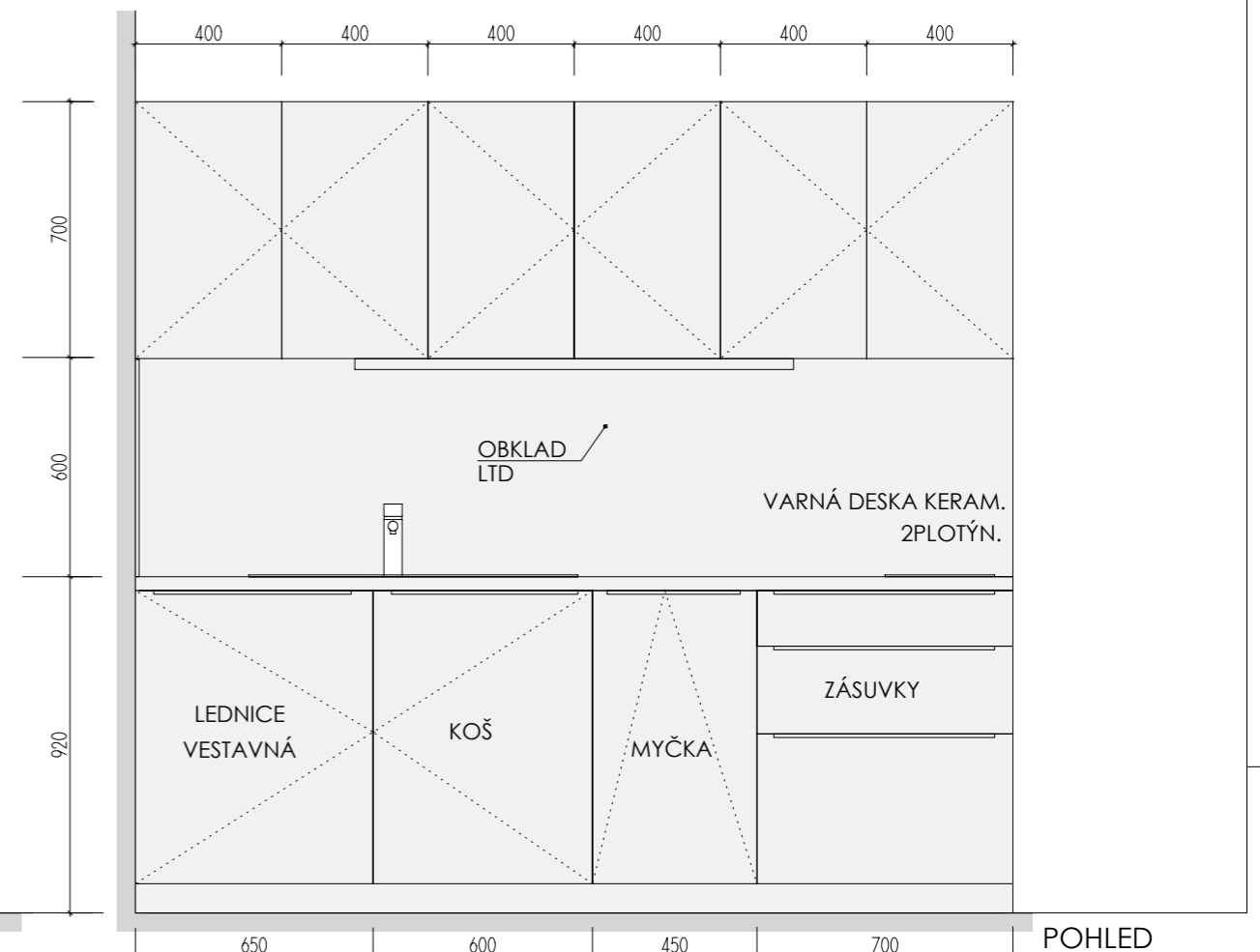

POHLED

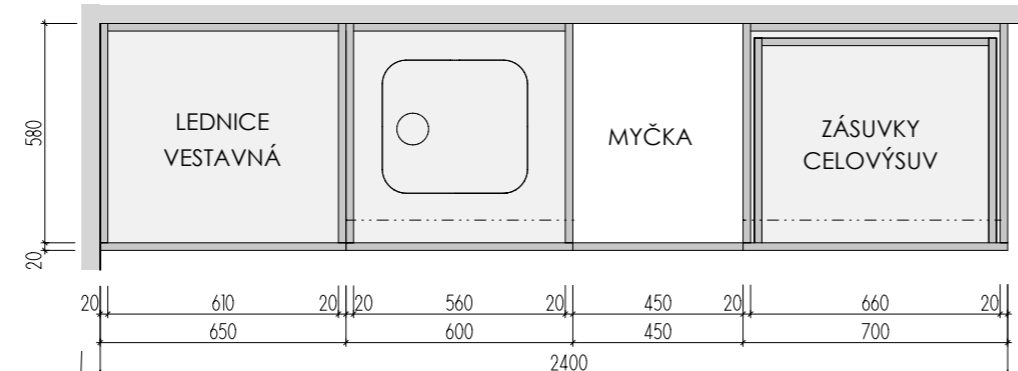

PŮDORYS BEZ HORNÍ DESKY

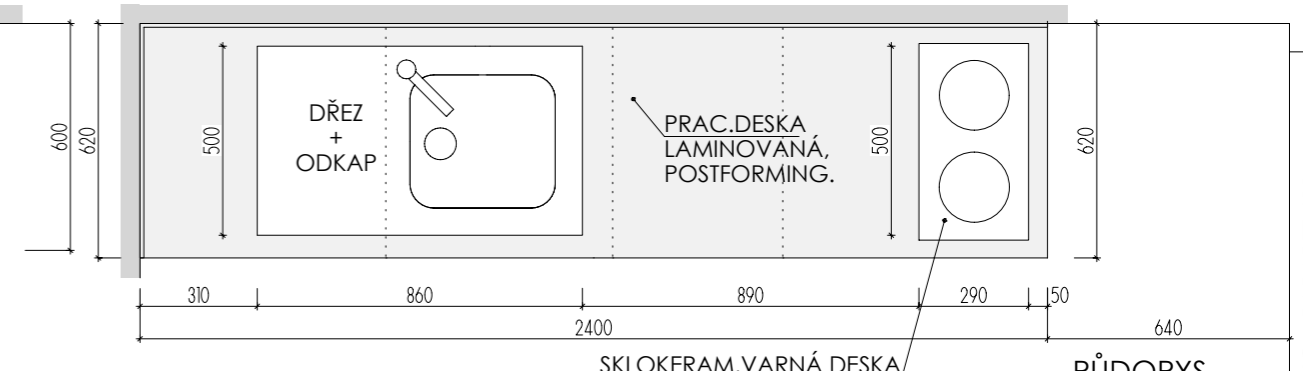

PŮDORYS

OKNO PARAPET 400

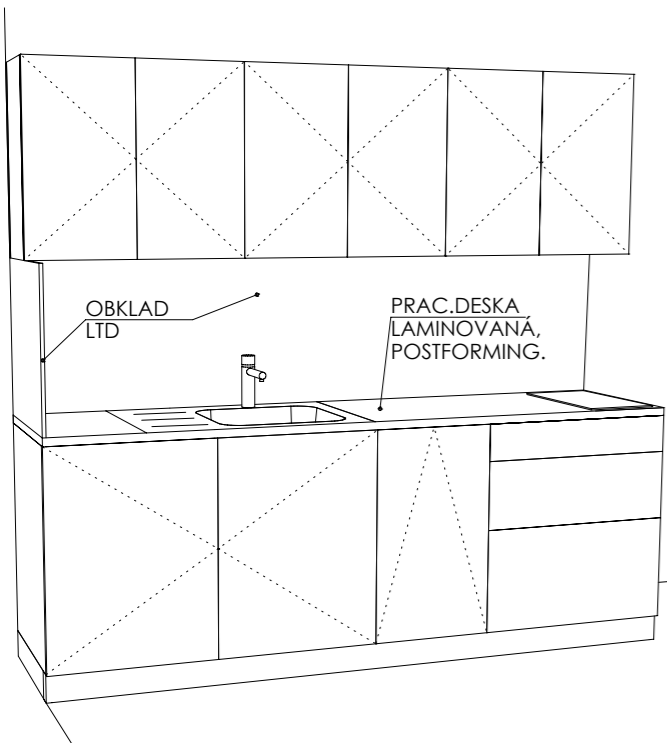

DEZÉNY: KORPUSY: LTD EGGER U788 ST9 ARKTICKÁ ŠEDÁ
 DVÍŘKA: LTD EGGER H3704 ST15 OŘECH AIDA TABÁKOVÝ
 PRAC. DESKA POSTFORMING tl. 38mm EGGER F147 ST82 VALENTINO ŠEDÉ
 OBKLAD STĚNY - ZÁDOVÁ DESKA tl. 8mm EGGER F147 ST82 VALENTINO ŠEDÉ
 - OPATŘENA HRANOU ABS PO CELÉM OBVODU
 HRANY ABS tl. 2mm V PŘÍSLUŠNÉ BARVĚ

ROZMĚRY JSOU ORIENTAČNÍ, NUTNO PŘEMĚŘIT NA MÍSTĚ PO UKONČENÍ STAVEB. PRACÍ.
 ELEKTR. A SLABOPROUDÉ ZÁSUVKY BUDOU OSAZENY NA OBKLAD LTD (NUTNÁ KOORDINACE SE STAVBOU).
 OSAZENÍ OSVĚTLENÍ BUDE KOORDINOVÁNO S VÝVODY ELEKTRO BĚHEM REALIZACE.
 OSVĚTLENÍ BUDE ŘEŠENO BUĎ LED PROFILEM + TRAFU + VYPÍNAČ + NAPOJENÍ NA VÝVOD ELEKTRO
 A NEBO TYPOVÝM PŘISAZENÝM SVÍTIDLEM S VLASTNÍM VYPÍNAČEM NAPOJENÝM VIDITELNĚ DO ZÁSUVKY.
 ULOŽENÍ POLIC JE VÝŠKOVĚ MĚNITELNÉ

KUCH. KOUT 4 3.NP

MÍSTNOST: 302 64

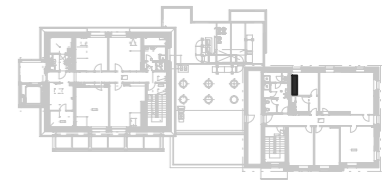

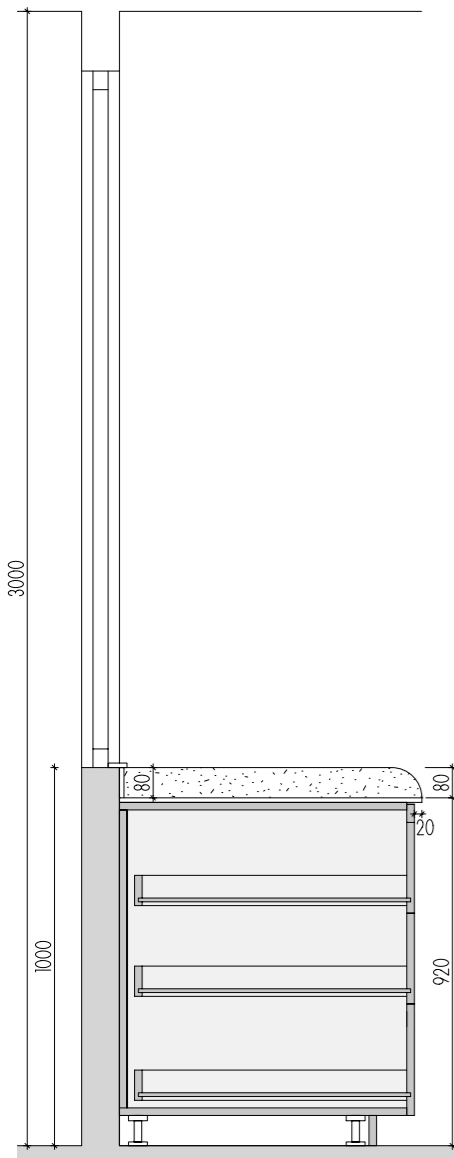

ŘEZ PŘÍČNÝ

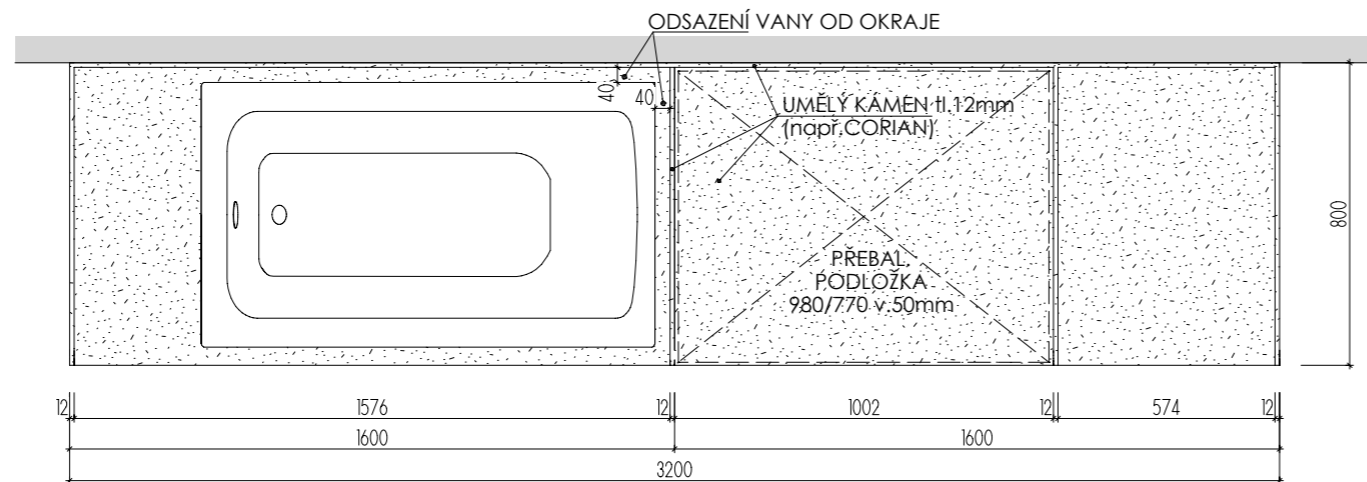

PŮDORYS

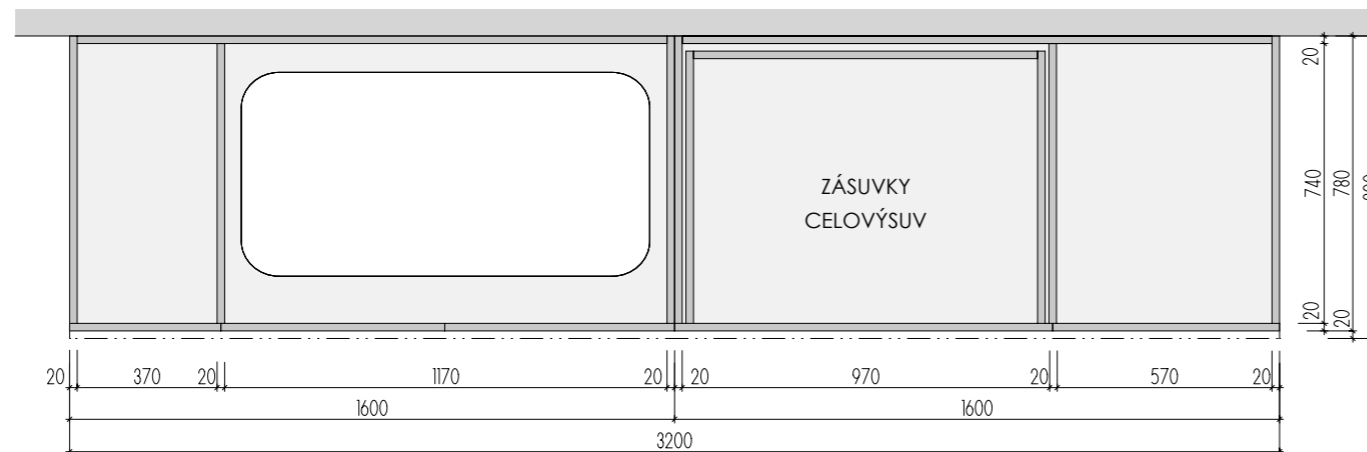

PŮDORYS
BEZ HORNÍ DESKY

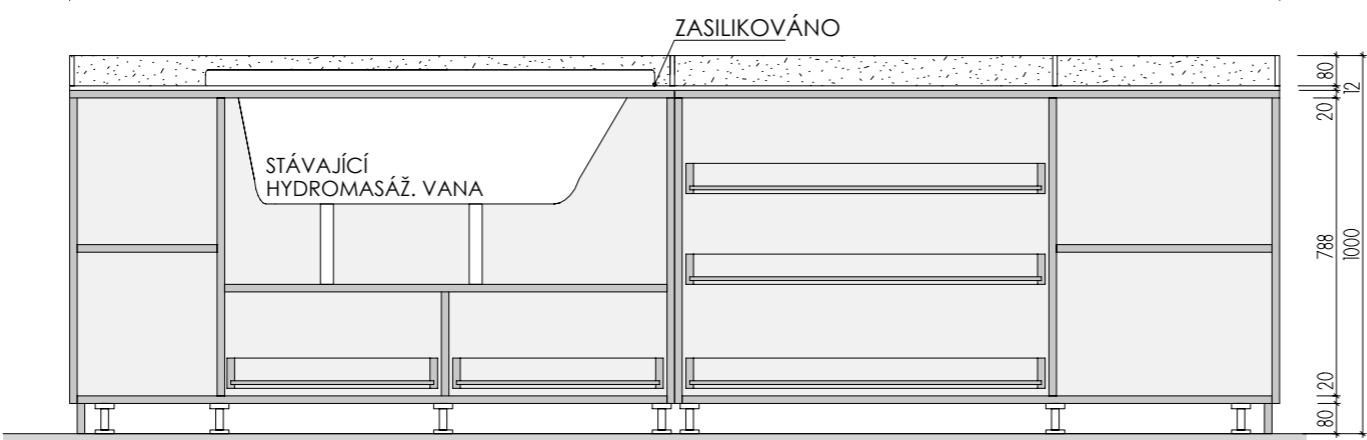

ŘEZ PODÉLNÝ

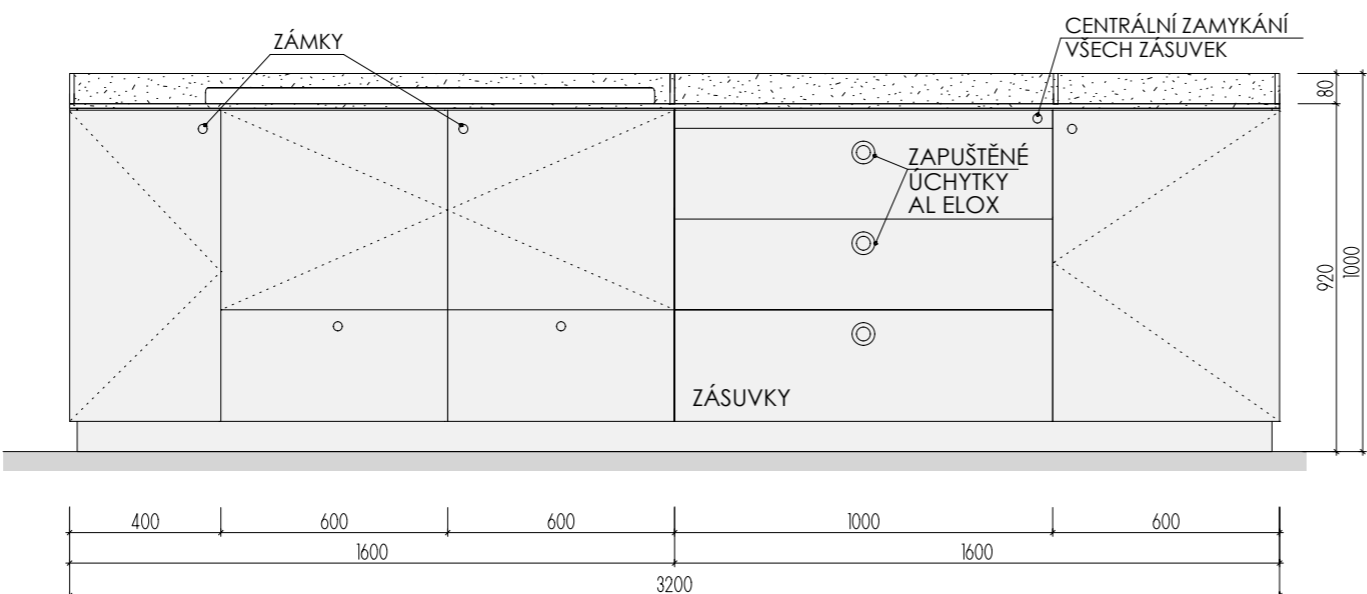

POHLED

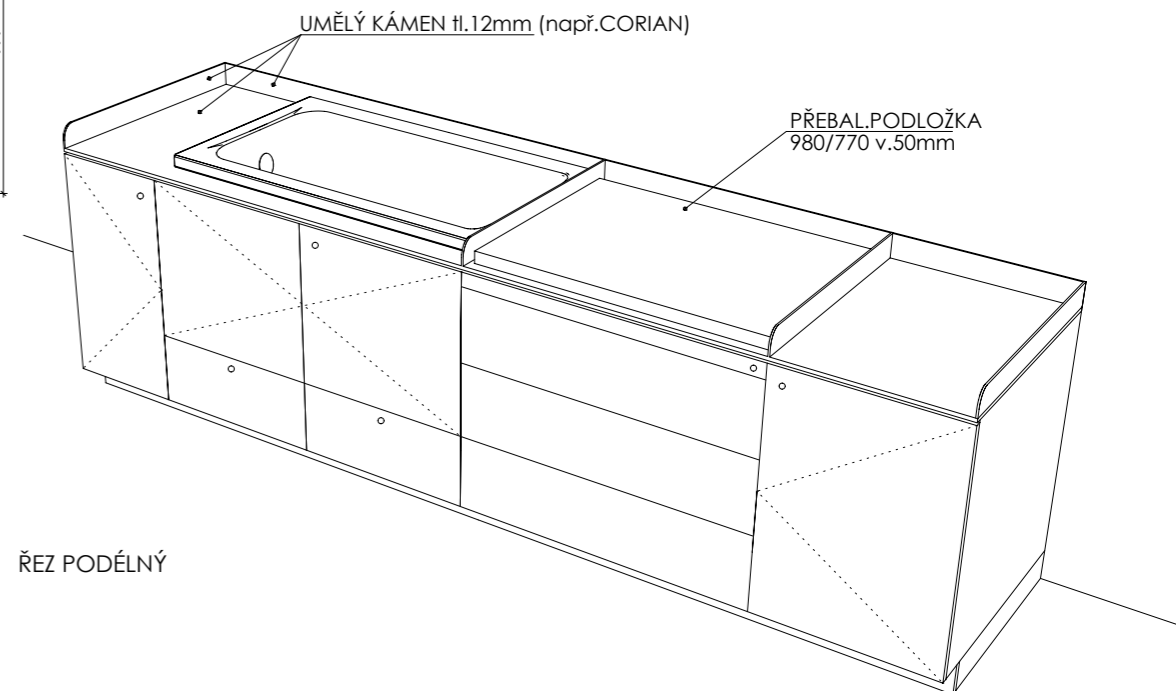

DEZÉN LTD: MÍSTNOST 102 01 A 202 01: U515 ST9 - FRANCOUZSKÁ MODRÁ

MÍSTNOST 202 02: U500 ST9 - LEDOVCOVĚ MODRÁ

HRANY ABS 2mm V PŘÍSLUŠNÉ BARVĚ

UMĚLÝ KÁMEN - ODSŤÍN HANEX ICE QUEEN T-050 - VŠECHNY VNITŘNÍ ROHY

ZAKULACENY R 12mm - VIZ DETAIL B

ROZMĚRY JSOU ORIENTAČNÍ, NUTNO PŘEMĚŘIT NA MÍSTĚ PO UKONČENÍ STAVEB.PRACÍ
ULOŽENÍ POLIC JE VÝŠKOVĚ MĚNITELNÉ

ELEKTR. A SLABOPROUDÉ ZÁSUVKY BUDOU OSAZENY PO KOORDINACI SE STAVBOU

KORPUS SKŘÍŇKY PRO VANU BUDE UPRAVEN DLE SKUTEČNĚ TECHNOLOGIE VANY

NA KŘÍDLE DVEŘÍ BEZ ZÁMKU JE VNITŘNÍ LIŠTA ZAMEZUJÍCÍ OTEVŘENÍ - KLAPAČKA

PŘED VÝROBOU BUDE DÍLENSKÁ DOKUMENTACE ODSOUHLASENA ARCHITEKTEM

MYCÍ STŮL **A-St-1**

MÍSTNOSTI: 102 01
202 01
202 02

DĚTSKÉ CENTRUM CHOCERADY | NÁVRH INTERIÉRU | 6/2018

ATYPICKÝ NÁBYTEK | M 1:20

MYCÍ STŮL A-St-1

MOA
studio moa

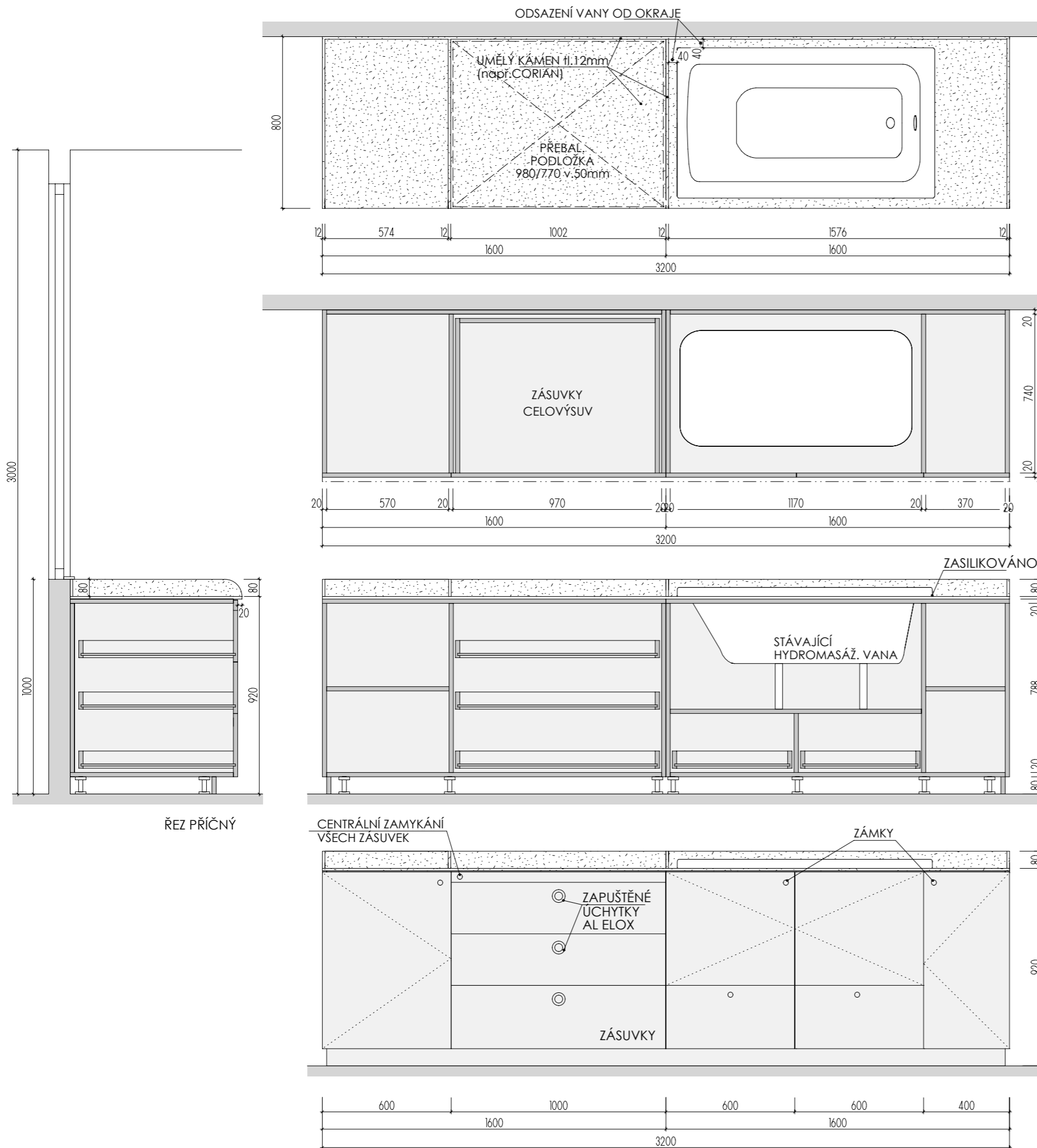

PŮDORYS

PŮDORYS BEZ HORNÍ DESKY

ŘEZ PODÉLNÝ

POHLED

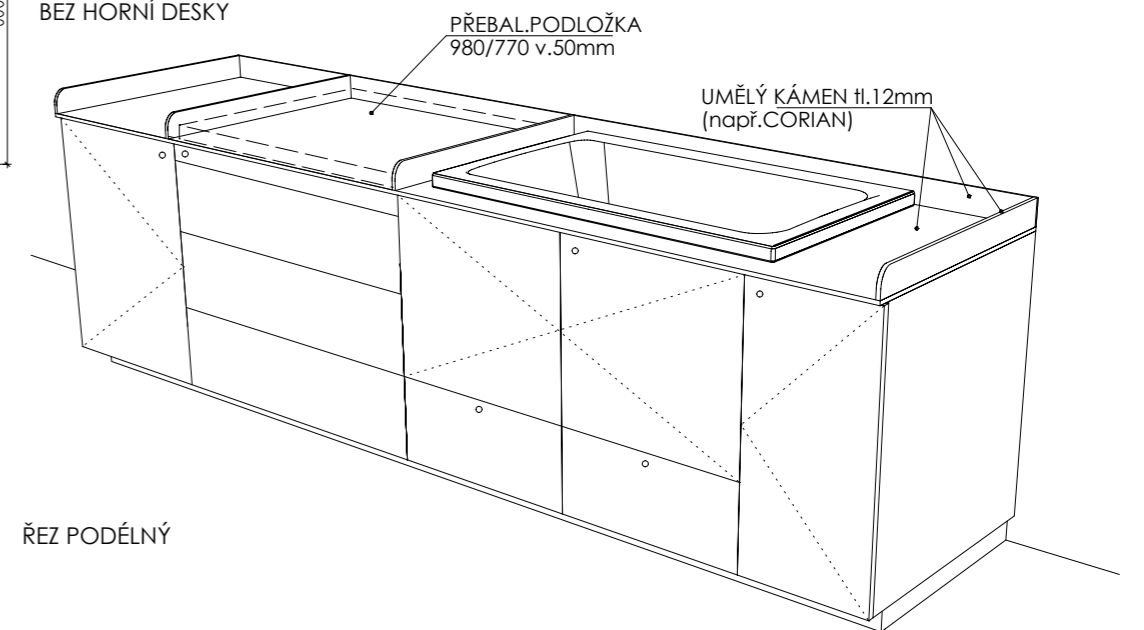

DEZÉN LTD: MÍSTNOST 102 03: U650 ST9 - KAPRADINOVĚ ZELENÁ
 MÍSTNOST 202 03: U626 ST9 - KIWI ZELENÁ
 HRANY ABS 2mm V PŘÍSLUŠNÉ BARVĚ
 UMĚLÝ KÁMEN - ODSTÍN HANEX ICE QUEEN T-050 - VŠECHNY VNITŘNÍ ROHY
 ZAKULACENY R 12mm - VIZ DETAIL B

ROZMĚRY JSOU ORIENTAČNÍ, NUTNO PŘEMĚŘIT NA MÍSTĚ PO UKONČENÍ STAVEB.PRAČÍ
 ULOŽENÍ POLIC JE VÝŠKOVĚ MĚNITELNÉ
 ELEKTR. A SLABOPROUDÉ ZÁSUVKY BUDOU OSAZENY PO KOORDINACI SE STAVBOU
 KORPUS SKŘÍNKY PRO VANU BUDE UPRAVEN DLE SKUTEČNÉ TECHNOLOGIE VANY
 NA KŘÍDLĚ DVEŘÍ BEZ ZÁMKU JE VNITŘNÍ LIŠTA ZAMEZUJÍCÍ OTEVŘENÍ - KLAPAČKA
 PŘED VÝROBU BUDE DÍLENSKÁ DOKUMENTACE ODSOUHLASENA ARCHITEKTEM

MYCÍ STŮL A-St-2

MÍSTNOSTI: 102 03
 202 03

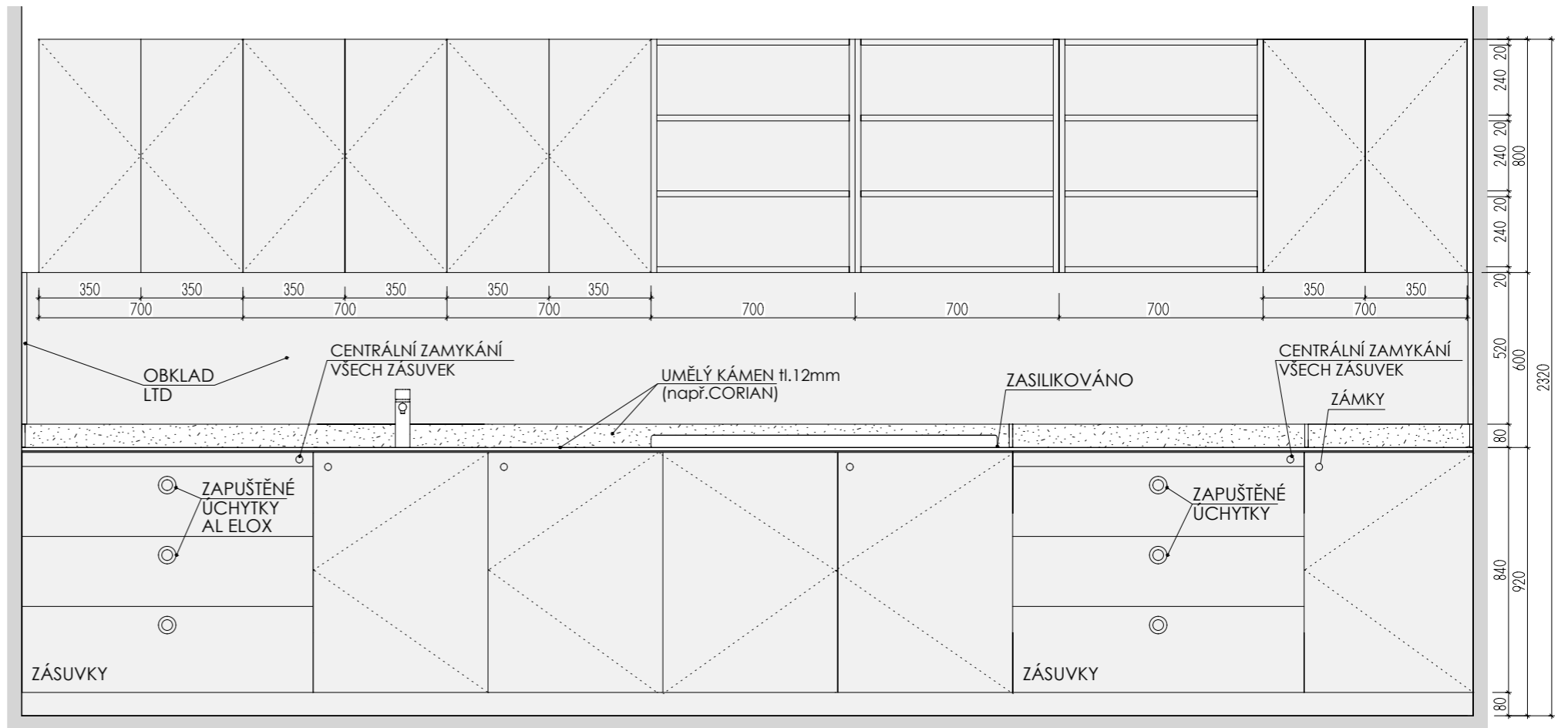
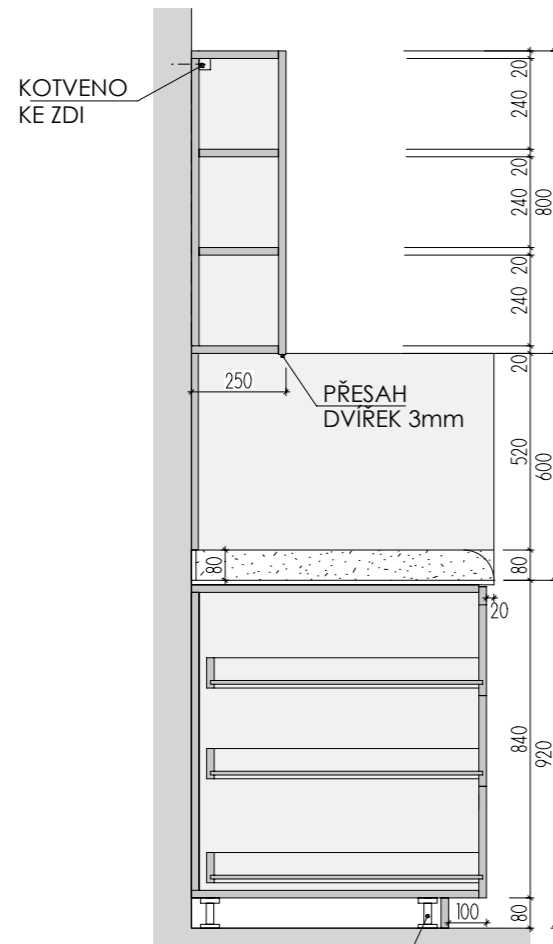

PLASTOVÉ NOŽKY S ARETACÍ

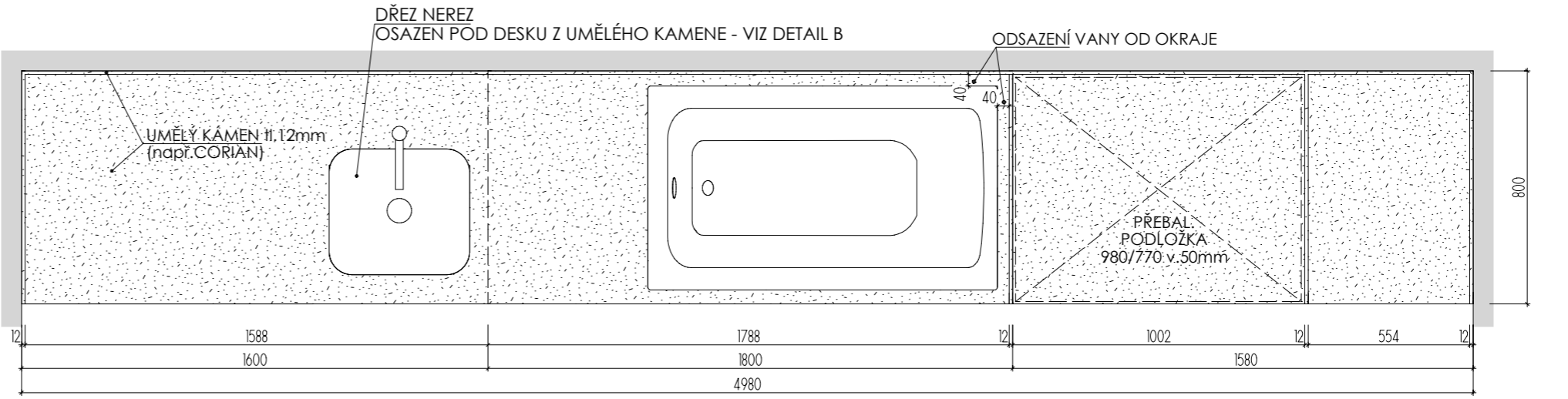
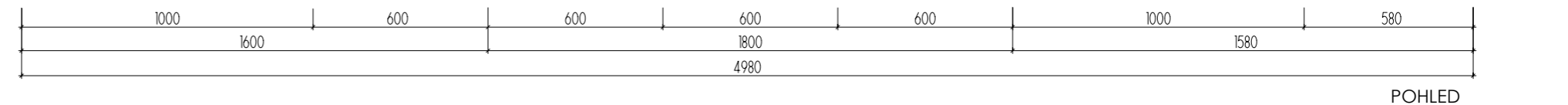
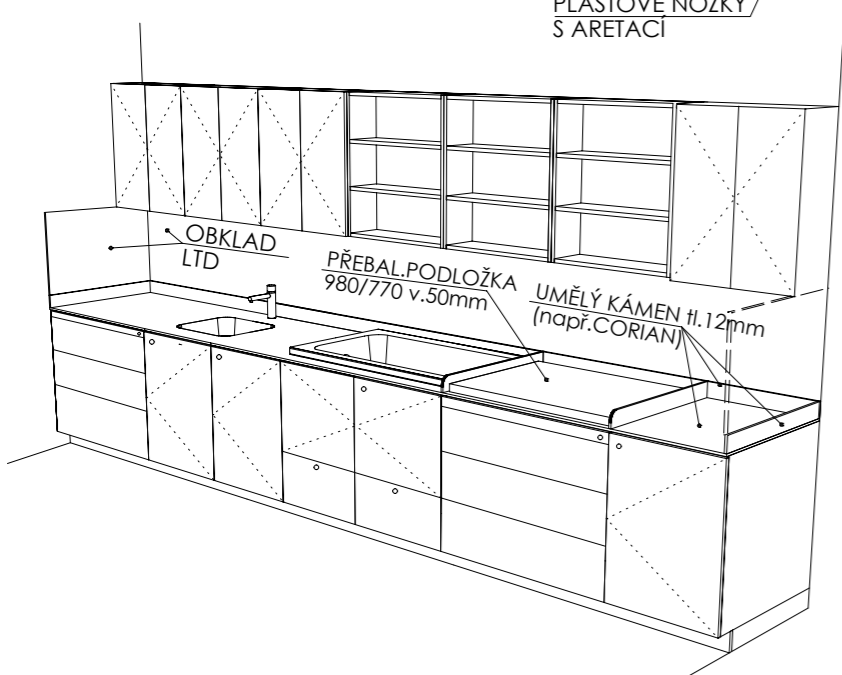

DEZÉN LTD: HORNÍ SKŘÍŇKY+OBKLAD: U500 ST9 - LEDOVCOVĚ MODRÁ
 DOLNÍ SKŘÍŇKY: U646 ST9 - NIAGÁRSKÁ ZELENÁ
 HRANY ABS 2mm V PŘÍSLUŠNÉ BARVĚ (U ZÁDOVÉ DESKY- PO CELÉM OBVODĚ)
 UMĚLÝ KÁMEN - ODSTÍN HANEX ICE QUEEN T-050 - VŠECHNY VNITŘNÍ ROHY
 ZAKULACENY R 12mm - VIZ DETAIL B

ROZMĚRY JSOU ORIENTAČNÍ, NUTNO PŘEMĚŘIT NA MÍSTĚ PO UKONČENÍ STAVEB.PRACÍ
 ULOŽENÍ POLIC JE VÝŠKOVĚ MĚNITELNÉ
 ELEKTR. A SLABOPROUDÉ ZÁSUVKY BUDOU OSAZENY PO KOORDINACI SE STAVBOU
 KORPUS SKŘÍŇKY PRO VANU BUDE UPRAVEN DLE SKUTEČNÉ TECHNOLOGIE VANY
 NA KŘÍDLĚ DVEŘÍ BEZ ZÁMKU JE VNITŘNÍ LIŠTA ZAMEZUJÍCÍ OTEVŘENÍ - KLAČKA
 VEŠKERÉ SPÁRY MEZI SVISLÝM OBKLADEM LTD A UMĚLÝM KAMENEM BUDOU ZASILIKOVÁNY
 PŘED VÝROBOU BUDE DÍLENSKÁ DOKUMENTACE ODSOUHLASENA ARCHITEKTEM

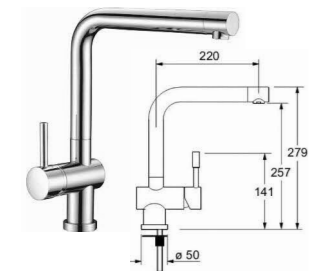

STOJÁNKOVÁ TLAKOVÁ BATERIE V CHROMOVÉM PROVEDENÍ. (např. Franke Samoa Chrom)

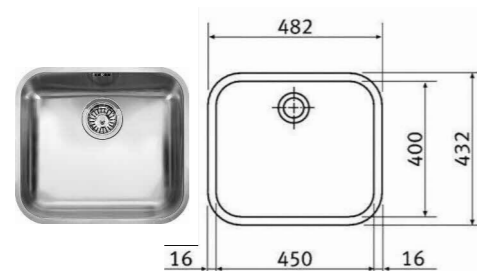

DŘEZ NEREZOVÝ DO UMĚLÝCH KAMENŮ PRO SPODNÍ ZABUDOVÁNÍ (např.: Franke GAX 110-45)

MYCÍ STŮL A-St-4 _1

MÍSTNOST: 202 64

DĚTSKÉ CENTRUM CHOCERADY | NÁVRH INTERIÉRU | 6/2018
 ATYPICKÝ NÁBYTEK | M 1:20
 MYCÍ STŮL A-St-4



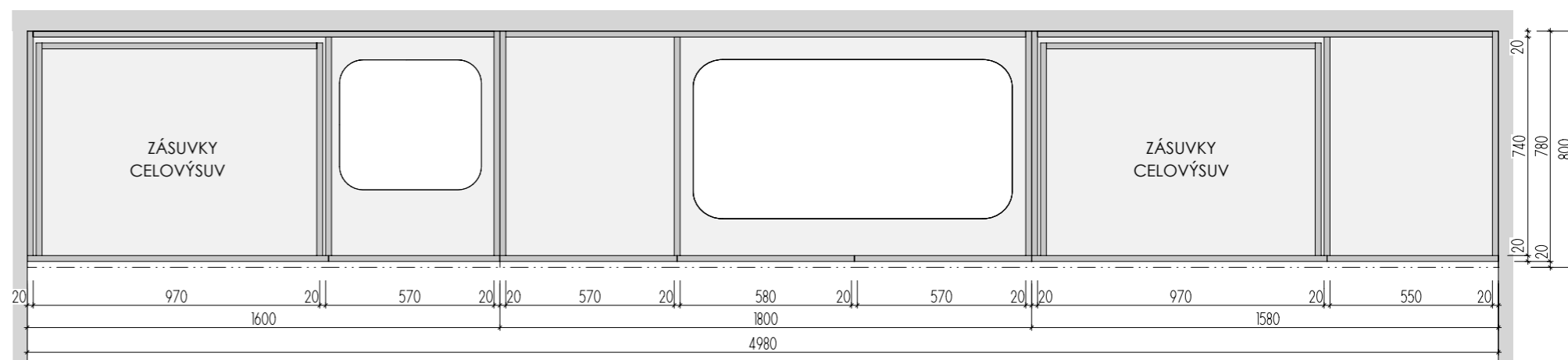
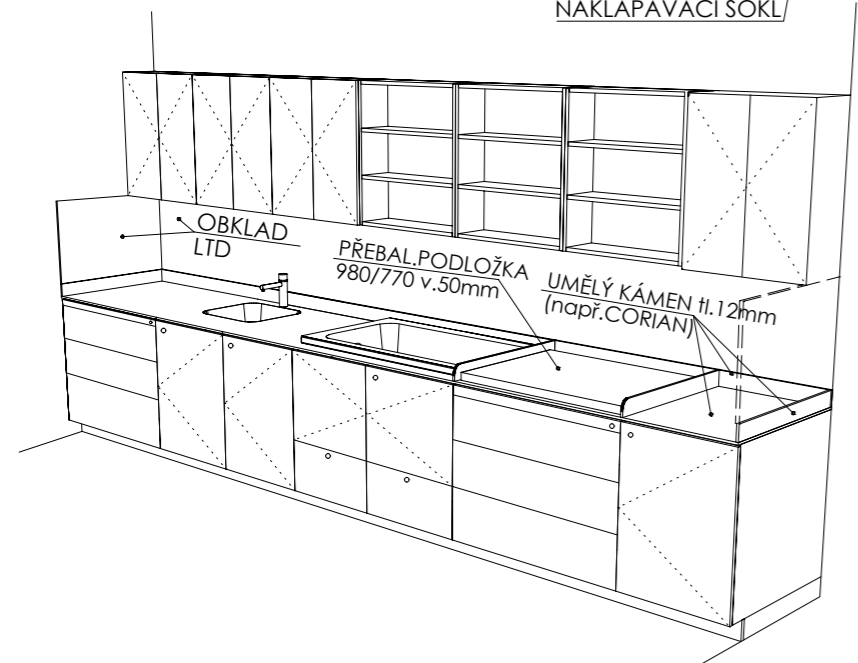
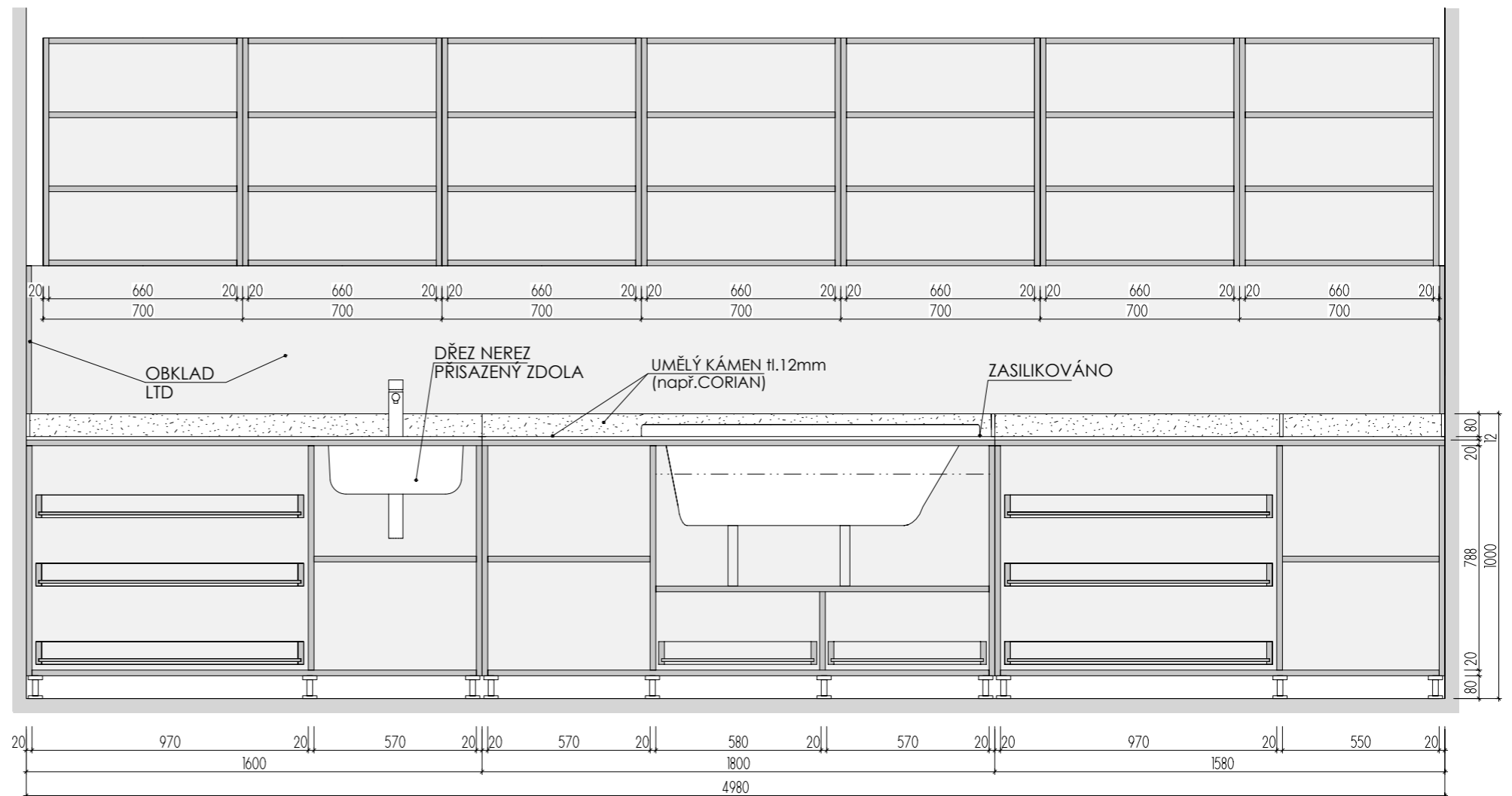
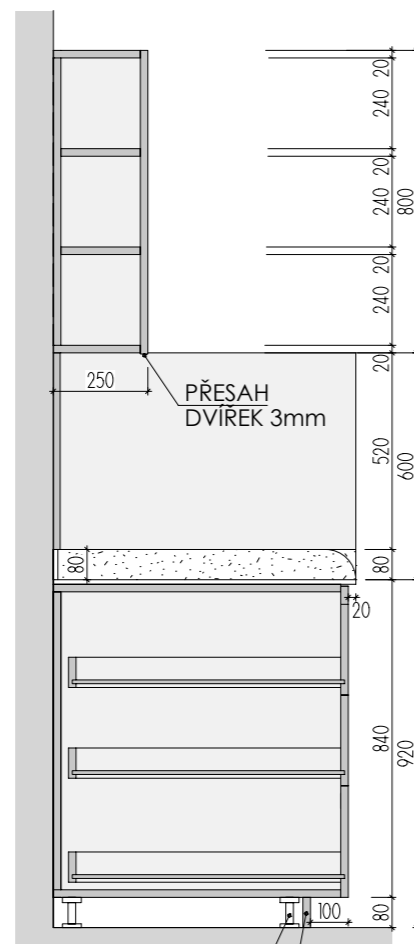

DEZÉN LTD: HORNÍ SKŘÍŇKY+OBKLAD: U500 ST9 - LEDOVCOVĚ MODRÁ
 DOLNÍ SKŘÍŇKY: U646 ST9 - NIAGÁRSKÁ ZELENÁ
 HRANY ABS 2mm V PŘÍSLUŠNÉ BARVĚ (U ZÁDOVÉ DESKY- PO CELÉM OBVODĚ)
 UMĚLÝ KÁMEN - ODSTÍN HANEX ICE QUEEN T-050 - VŠECHNY VNITŘNÍ ROHY
 ZAKULACENY R 12mm - VIZ DETAIL B

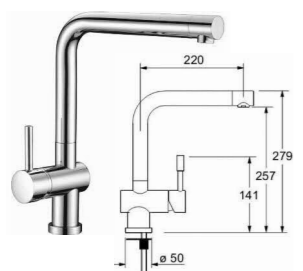

STOJÁNKOVÁ TLAKOVÁ BATERIE V CHROMOVÉM PROVEDENÍ. (např. Franke Samoa Chrom)

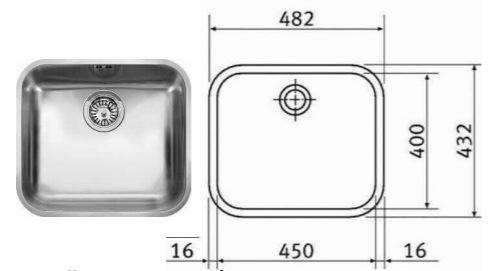

DŘEZ NEREZOVÝ DO UMĚLÝCH KAMENŮ PRO SPODNÍ ZABUDOVÁNÍ (např.: Franke GAX 110-45)

ROZMĚRY JSOU ORIENTAČNÍ, NUTNO PŘEMĚŘIT NA MÍSTĚ PO UKONČENÍ STAVEB.PRAČÍ
 ULOŽENÍ POLIC JE VÝŠKOVĚ MĚNITELNÉ
 ELEKTR. A SLABOPROUDÉ ZÁSUVKY BUDOU OSAZENY PO KOORDINACI SE STAVBOU
 KORPUS SKŘÍŇKY PRO VANU BUDE UPRAVEN DLE SKUTEČNÉ TECHNOLOGIE VANY
 NA KŘÍDLĚ DVEŘÍ BEZ ZÁMKU JE VNITŘNÍ LIŠTA ZAMEZUJÍCÍ OTEVŘENÍ - KLAPAČKA
 VEŠKERÉ SPÁRY MEZI SVISLÝM OBKLADEM LTD A UMĚLÝM KAMENEM BUDOU ZASILIKOVÁNY
 PŘED VÝROBU BUDE DÍLENSKÁ DOKUMENTACE ODSOUHLASĚNA ARCHITEKTEM

MYCÍ STŮL A-St-4 _2

MÍSTNOST: 202 64

DĚTSKÉ CENTRUM CHOCERADY | NÁVRH INTERIÉRU | 6/2018
 ATYPICKÝ NÁBYTEK | M 1:20
 MYCÍ STŮL A-St-4



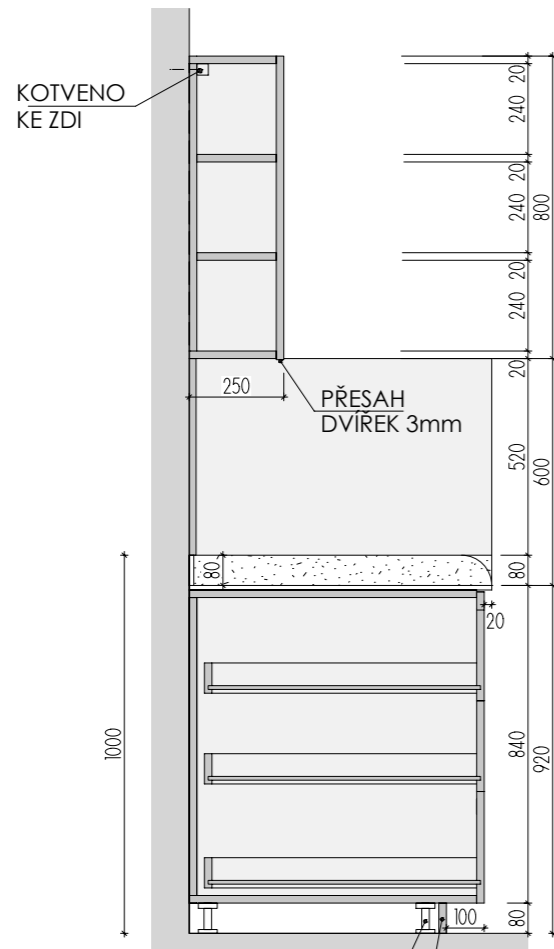

PLASTOVÉ NOŽKY S ARETACÍ
NAKLAPÁVACÍ SOKL

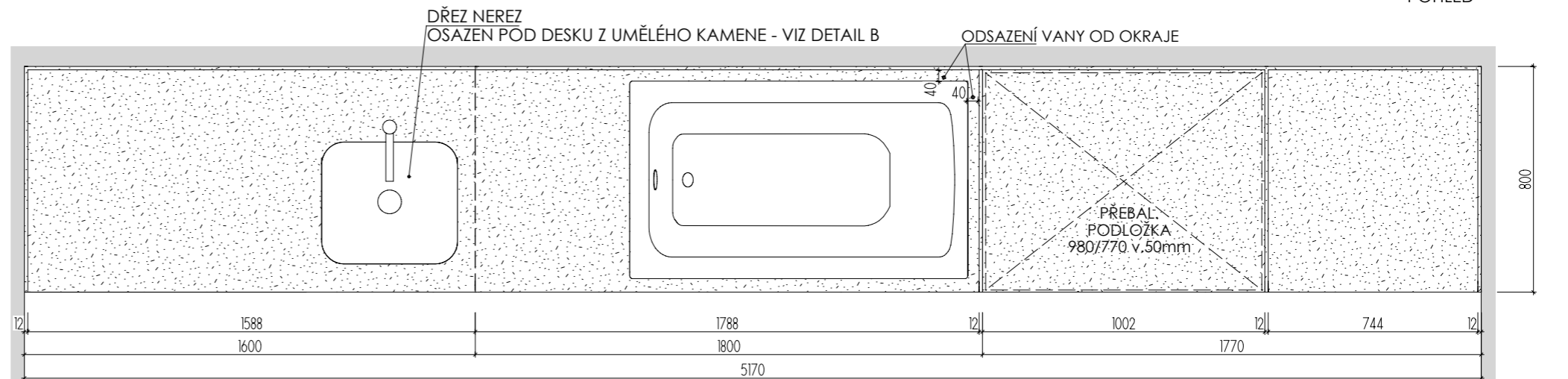
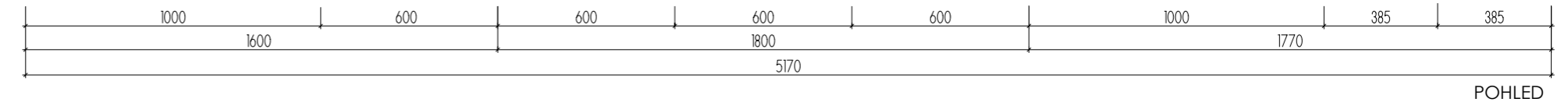
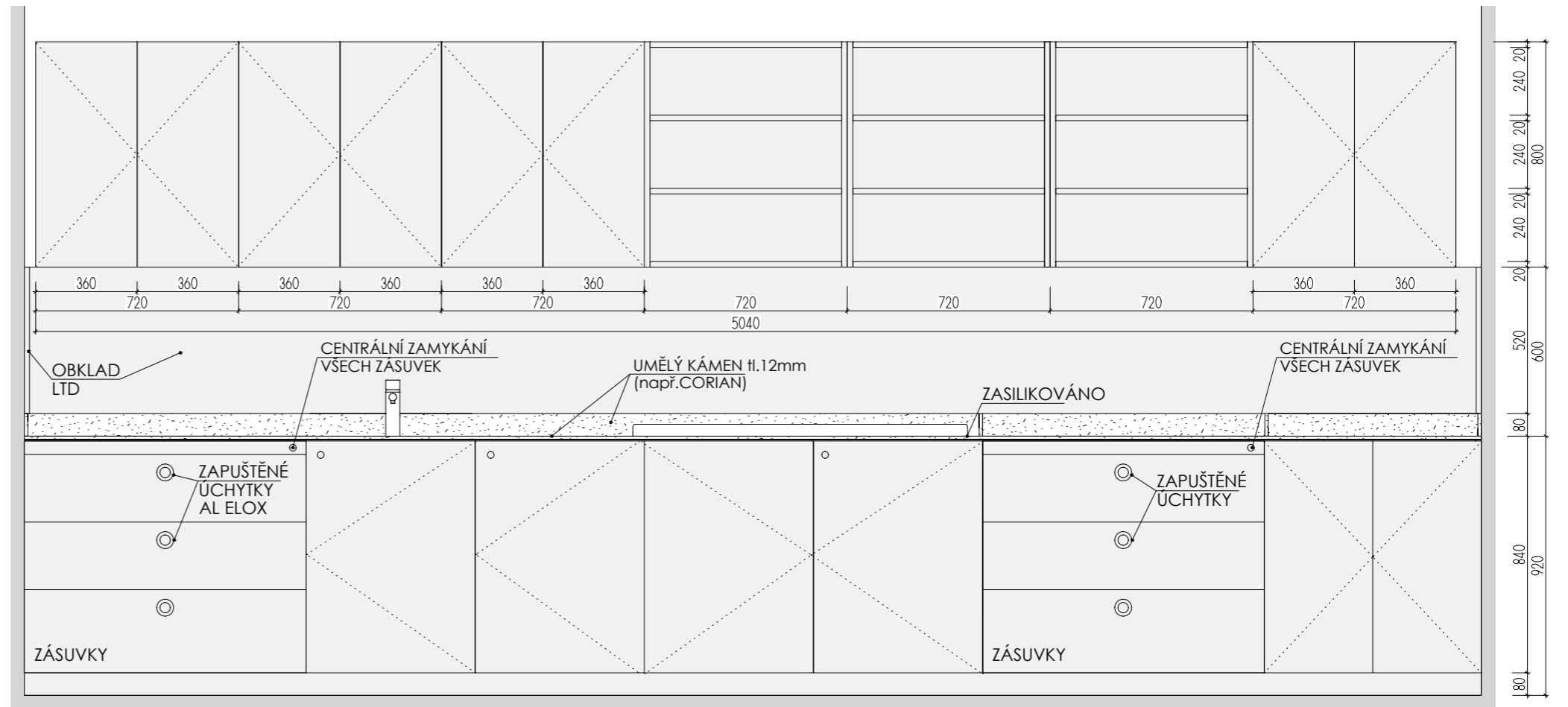
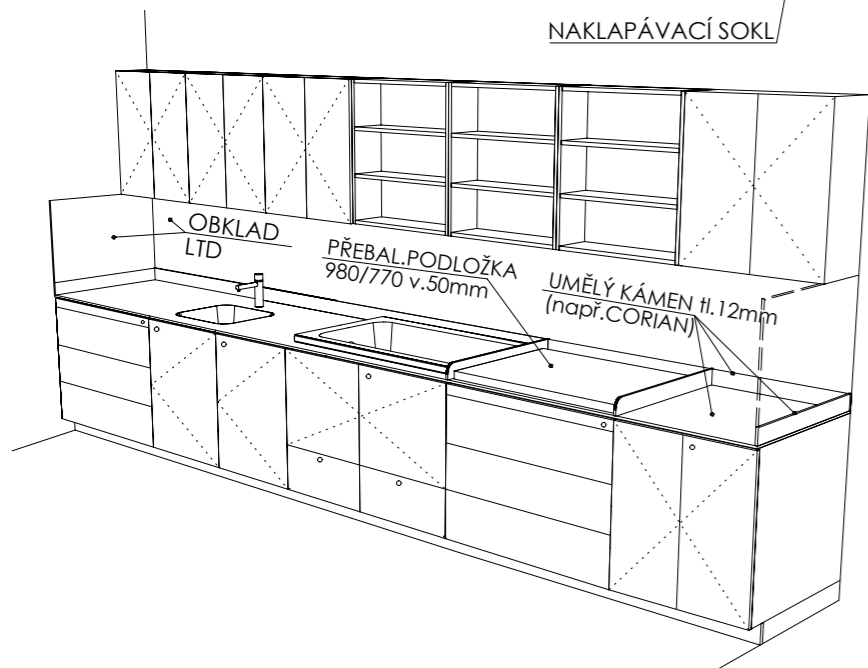

DEZÉN LTD: HORNÍ SKŘÍŇKY+OBKLAD: U146 ST9 - KUKUŘIČNĚ ŽLUTÁ
DOLNÍ SKŘÍŇKY: U626 ST9 - KIWI ZELENÁ

HRANY ABS 2mm V PŘÍSLUŠNÉ BARVĚ(U ZÁDOVÉ DESKY- PO CELÉM OBVODĚ)

UMĚLÝ KÁMEN - ODSŤÍN HANEX ICE QUEEN T-050 - VŠECHNY VNITŘNÍ ROHY
ZAKULACENY R 12mm - VIZ DETAIL B

ROZMĚRY JSOU ORIENTAČNÍ, NUTNO PŘEMĚRIT NA MÍSTĚ PO UKONČENÍ STAVEB.PRACÍ
ULOŽENÍ POLIC JE VÝŠKOVĚ MĚNITELNÉ
ELEKTR. A SLABOPROUDÉ ZÁSUVKY BUDOU OSAZENY PO KOORDINACI SE STAVBOU
KORPUS SKŘÍŇKY PRO VANU BUDE UPRAVEN DLE SKUTEČNÉ TECHNOLOGIE VANY
NA KŘÍDLE DVEŘÍ BEZ ZÁMKU JE VNITŘNÍ LIŠTA ZAMEZUJÍCÍ OTEVŘENÍ - KLAPAČKA
VEŠKERÉ SPÁRY MEZI SVISLÝM OBKLADEM LTD A UMĚLÝM KAMENEM BUDOU ZASILIKOVÁNY
PŘED VÝROBOU BUDE DÍLENSKÁ DOKUMENTACE ODSOUHLASENA ARCHITEKTEM

MYCÍ STŮL **A-St-5** _1

MÍSTNOST: 202 62

DĚTSKÉ CENTRUM CHOCERADY | NÁVRH INTERIÉRU | 6/2018
ATYPICKÝ NÁBYTEK | M 1:20
MYCÍ STŮL A-St-5

MOA
studio moa

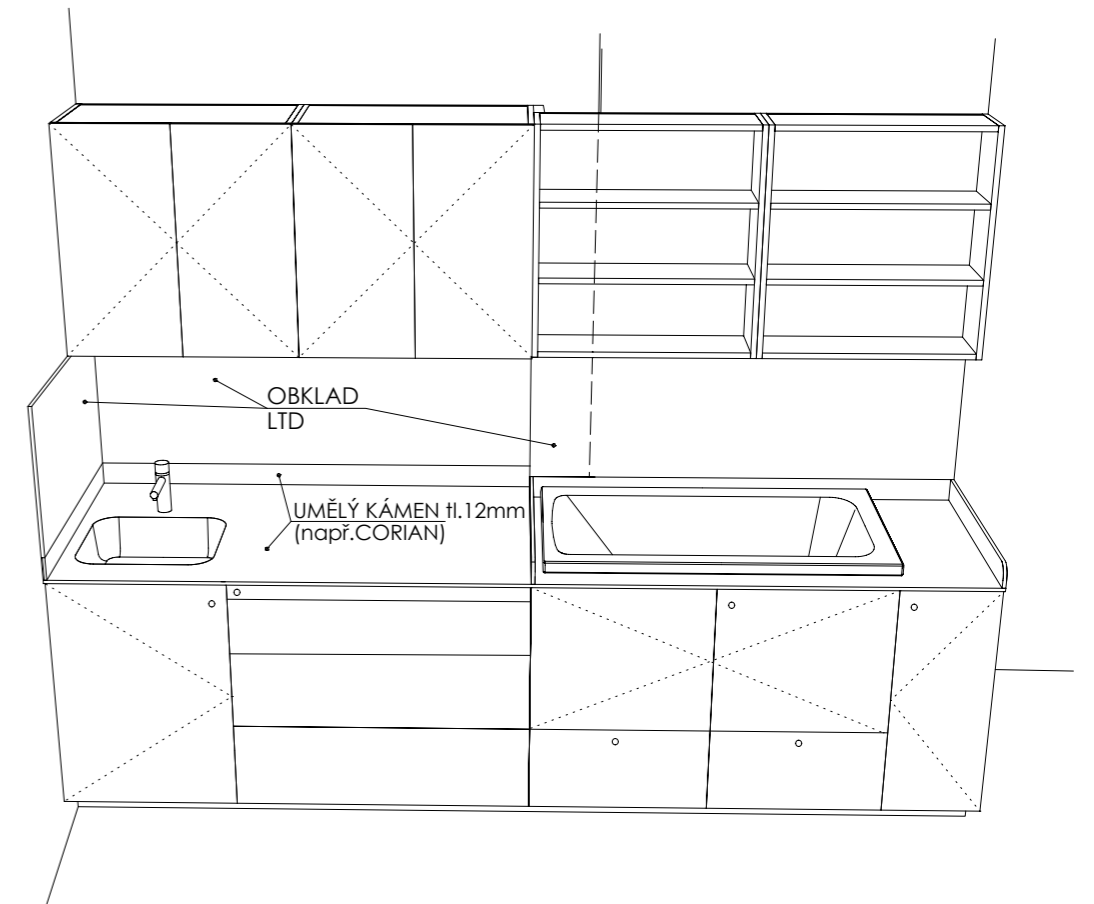
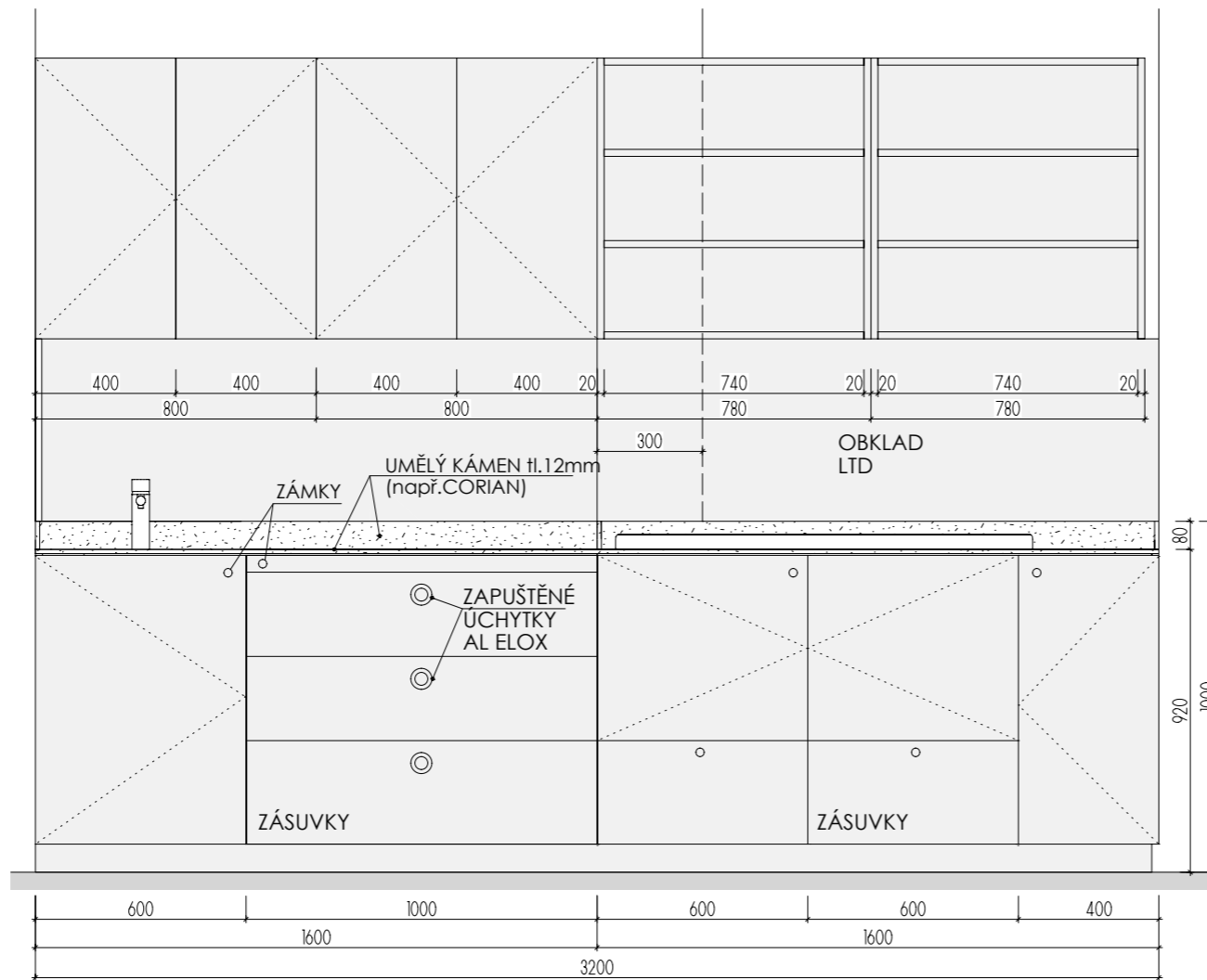
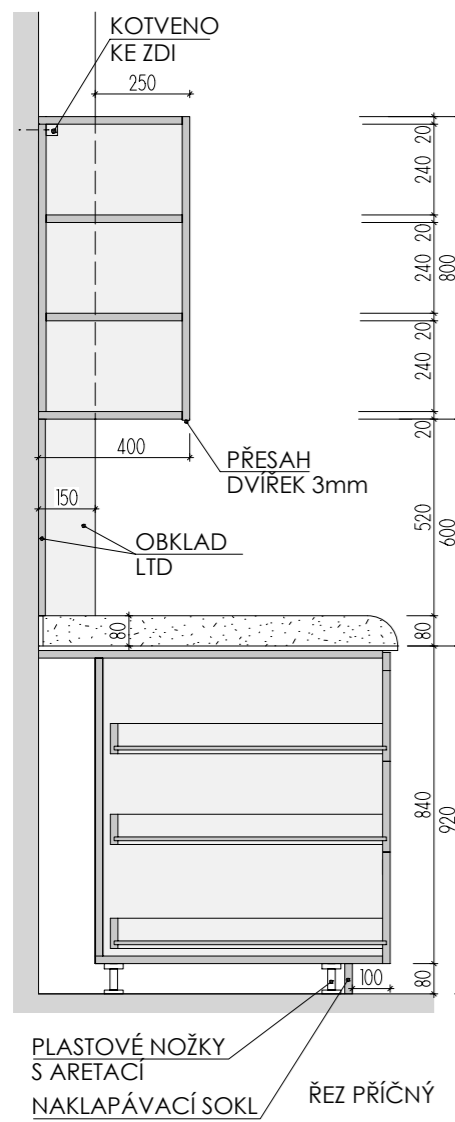

DŘEZ NEREZ
 OSAZEN POD DESKU Z UMĚLÉHO KAMENE - VIZ DETAIL B
 ODSAZENÍ VANY OD OKRAJE
 POHLED

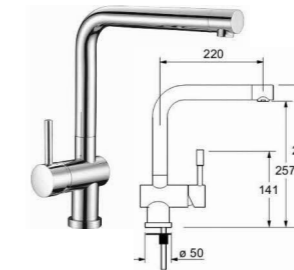
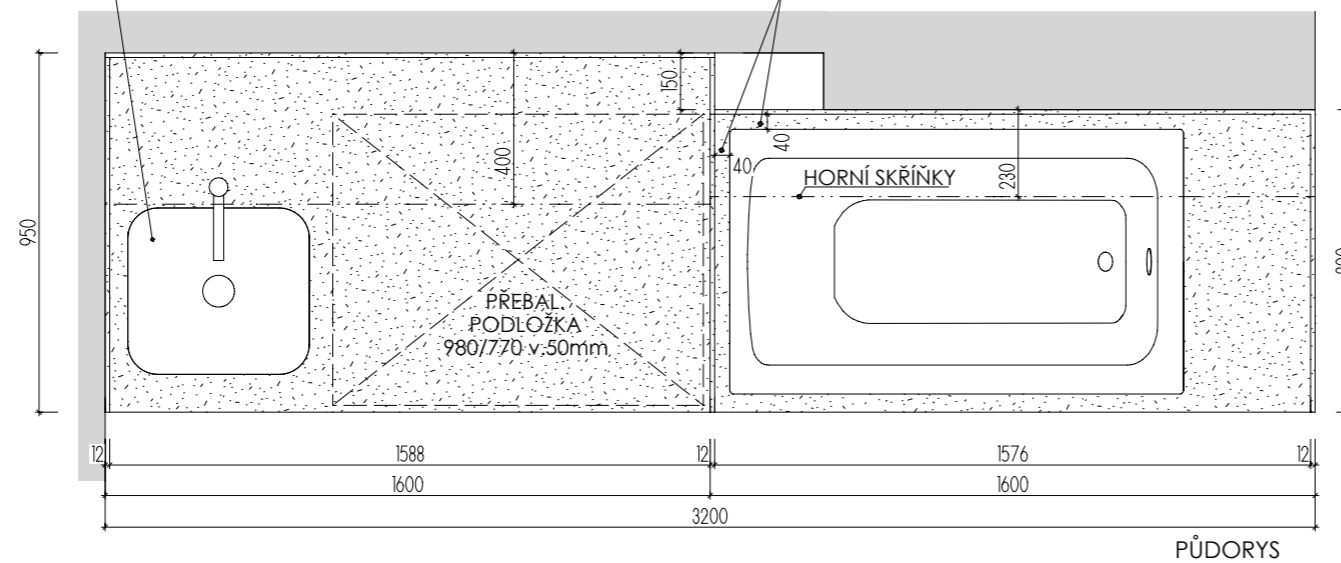

STOJÁNKOVÁ TLAKOVÁ BATERIE V CHROMOVÉM PROVEDENÍ. (např. Franke Samoa Chrom)

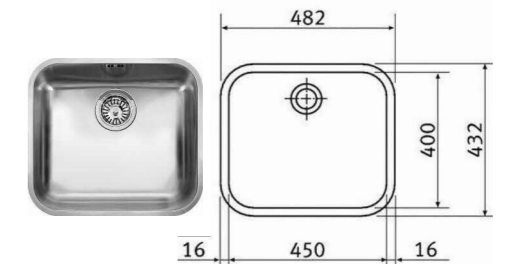

DŘEZ NEREZOVÝ DO UMĚLÝCH KAMENŮ PRO SPODNÍ ZABUDOVÁNÍ (např.: Franke GAX 110-45)

DEZÉN LTD: U140 ST9 - ŠAFRÁNOVĚ ŽLUTÁ
 HRANY ABS 2mm V PŘÍSLUŠNÉ BARVĚ (U ZÁDOVÉ DESKY- PO CELÉM OBVODĚ)
 UMĚLÝ KÁMEN - ODSŤÍN HANEX ICE QUEEN T-050 - VŠECHNY VNITŘNÍ ROHY ZAKULACENY R 12mm - VIZ DETAIL B

MYCÍ STŮL A-St-6 _1

MÍSTNOST: 202 63

ROZMĚRY JSOU ORIENTAČNÍ, NUTNO PŘEMĚŘIT NA MÍSTĚ PO UKONČENÍ STAVEB.PRAČÍ
 ULOŽENÍ POLIC JE VÝŠKOVĚ MĚNITELNÉ
 ELEKTR. A SLABOPROUDÉ ZÁSUVKY BUDOU OSAZENY PO KOORDINACI SE STAVBOU
 KORPUS SKŘÍŇKY PRO VANU BUDE UPRAVEN DLE SKUTEČNÉ TECHNOLOGIE VANY
 NA KŘÍDLE DVEŘÍ BEZ ZÁMKU JE VNITŘNÍ LIŠTA ZAMEZUJÍCÍ OTEVŘENÍ - KLAPAČKA
 VEŠKERÉ SPÁRY MEZI SVISLÝM OBKLADEM LTD A UMĚLÝM KAMENEM BUDOU ZASILIKOVÁNY
 PŘED VÝROBOU BUDE DÍLENSKÁ DOKUMENTACE ODSOUHLAŠENA ARCHITEKTEM

DĚTSKÉ CENTRUM CHOCERADY | NÁVRH INTERIÉRU | 6/2018
 ATYPICKÝ NÁBYTEK | M 1:20
 MYCÍ STŮL A-St-6

MOA
 studio moa

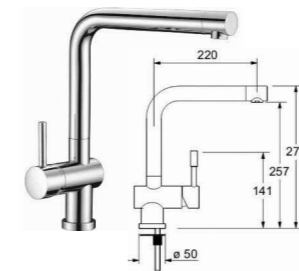
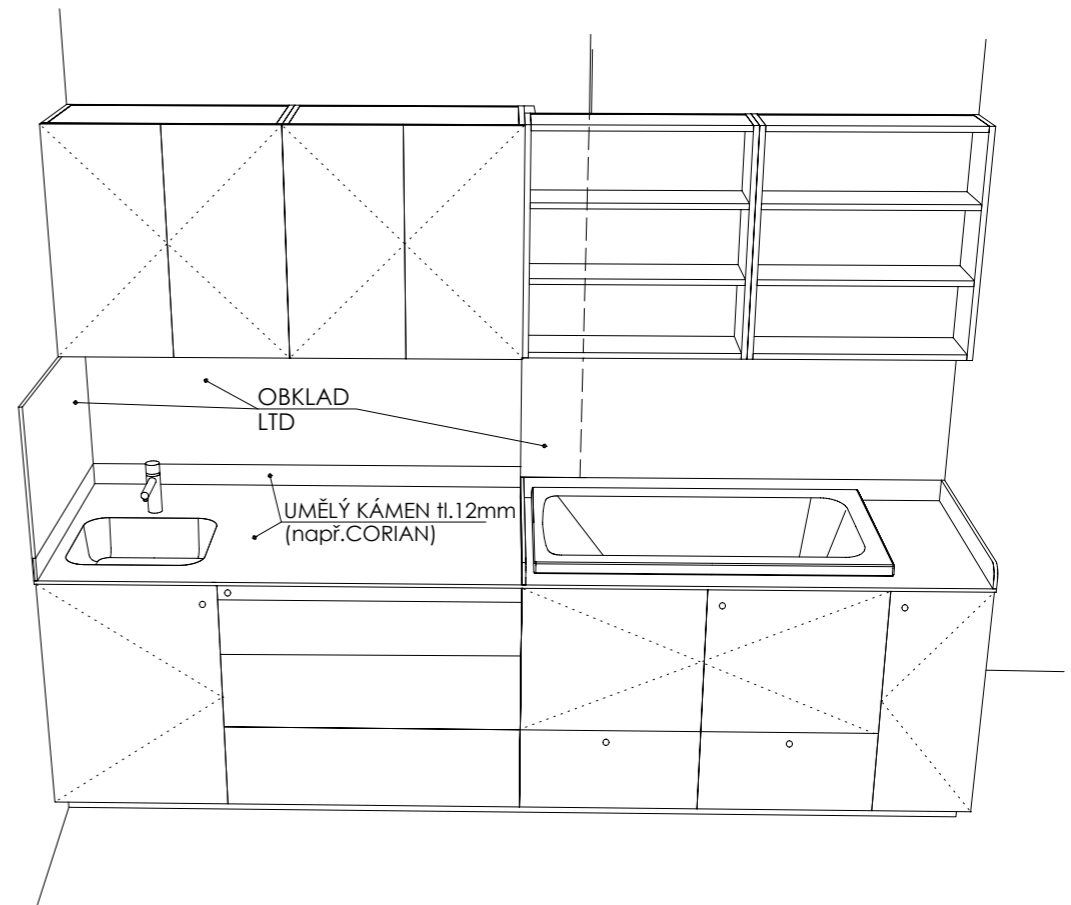
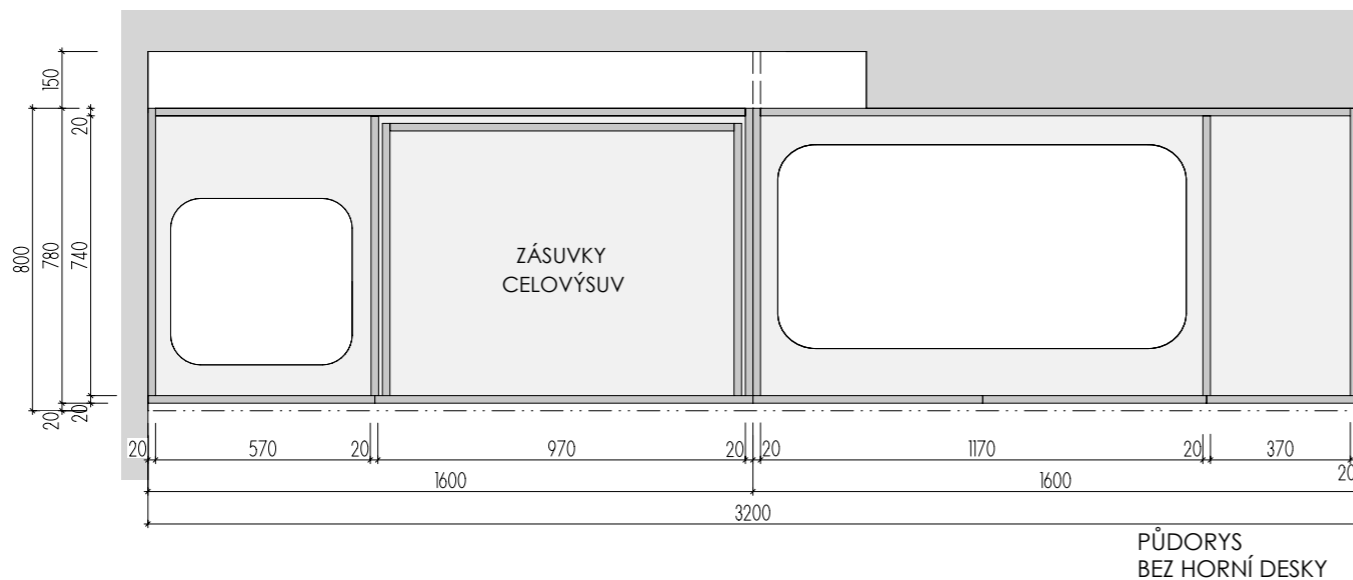
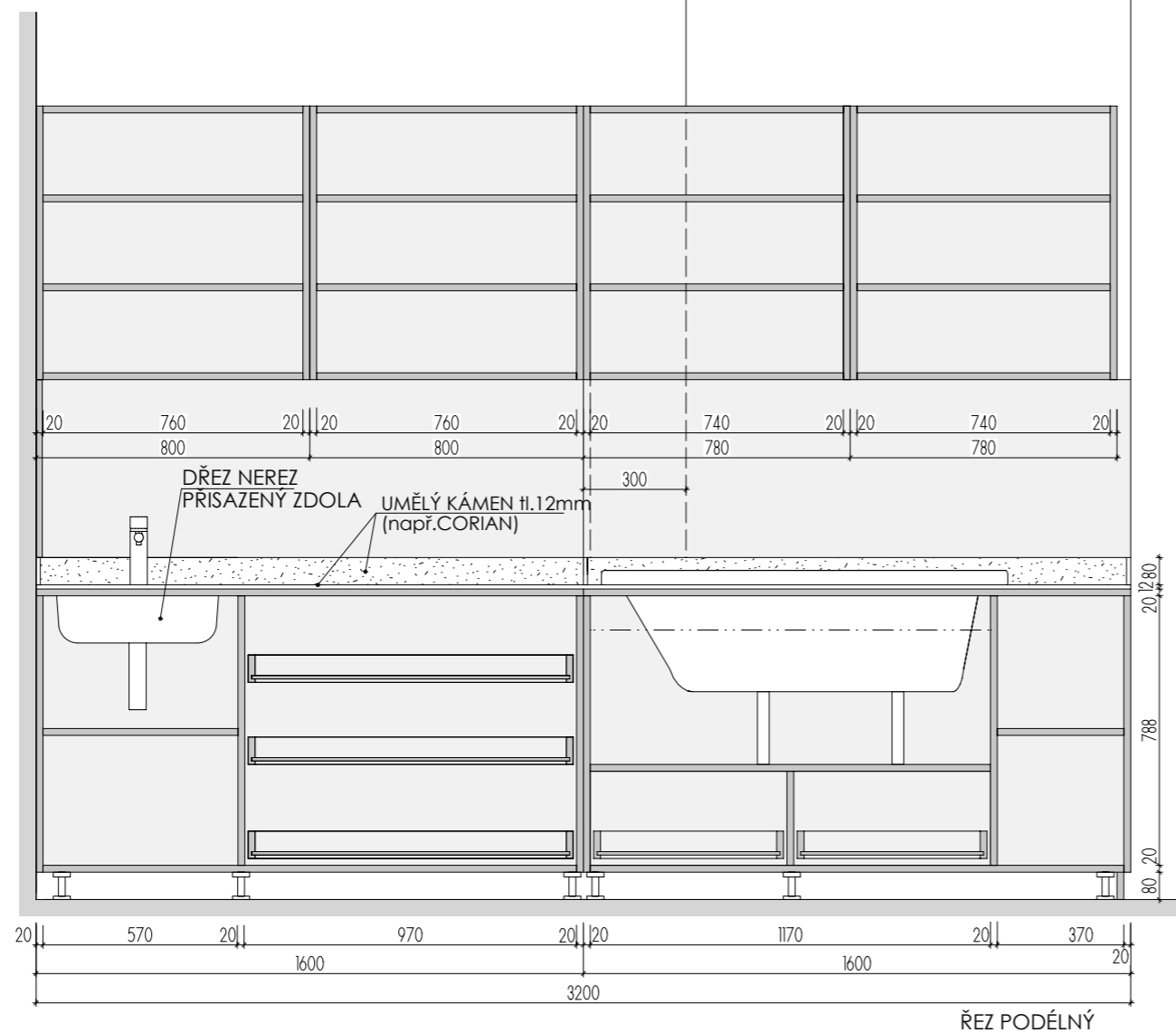
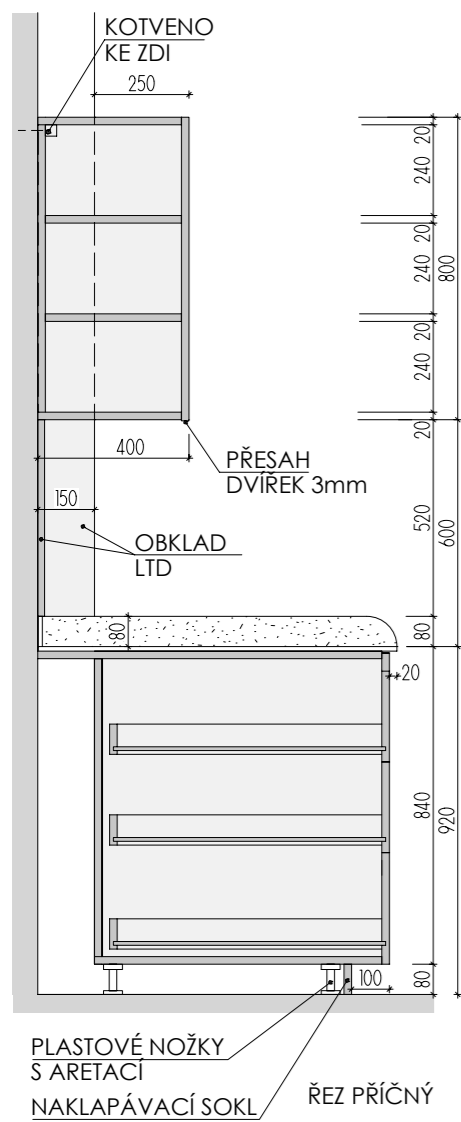

STOJÁNKOVÁ TLAKOVÁ BATERIE V CHROMOVÉM PROVEDENÍ. (např. Franke Samoa Chrom)

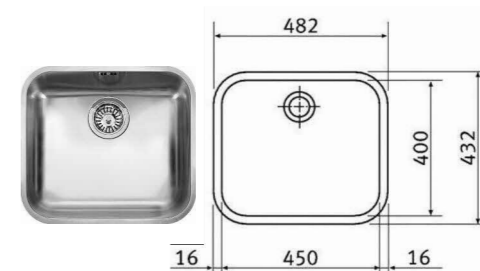

DŘEZ NEREZOVÝ DO UMĚLÝCH KAMENŮ PRO SPODNÍ ZABUDOVÁNÍ (např.: Franke GAX 110-45)

DEZÉN LTD: U140 ST9 - ŠAFRÁNOVĚ ŽLUTÁ

HRANY ABS 2mm V PŘÍSLUŠNÉ BARVĚ (U ZÁDOVÉ DESKY - PO CELÉM OBVODĚ)

UMĚLÝ KÁMEN - ODSTÍN HANEX ICE QUEEN T-050 - VŠECHNY VNITŘNÍ ROHY

ZAKULACENÝ R 12mm - VIZ DETAIL B

ROZMĚRY JSOU ORIENTAČNÍ, NUTNO PŘEMĚŘIT NA MÍSTĚ PO UKONČENÍ STAVEB.PRACÍ

ULOŽENÍ POLIC JE VÝŠKOVĚ MĚNITELNÉ

ELEKTR. A SLABOPROUDÉ ZÁSUVKY BUDOU OSAZENY PO KOORDINACI SE STAVBOU

KORPUS SKŘÍŇKY PRO VANU BUDE UPRAVEN DLE SKUTEČNÉ TECHNOLOGIE VANY

NA KŘÍDLE DVEŘÍ BEZ ZÁMKU JE VNITŘNÍ LIŠTA ZAMEZUJÍCÍ OTEVŘENÍ - KLAPAČKA

VEŠKERÉ SPÁRY MEZI SVISLÝM OBKLADEM LTD A UMĚLÝM KAMENEM BUDOU ZASILIKOVÁNY

PŘED VÝROBU BUDE DÍLENSKÁ DOKUMENTACE ODSOUHLASENA ARCHITEKTEM

MYCÍ STŮL A-St-6 _2

MÍSTNOST: 202 63

DĚTSKÉ CENTRUM CHOČERADY | NÁVRH INTERIÉRU | 6/2018

ATYPICKÝ NÁBYTEK | M 1:20

MYCÍ STŮL A-St-6

MOA
studio moa

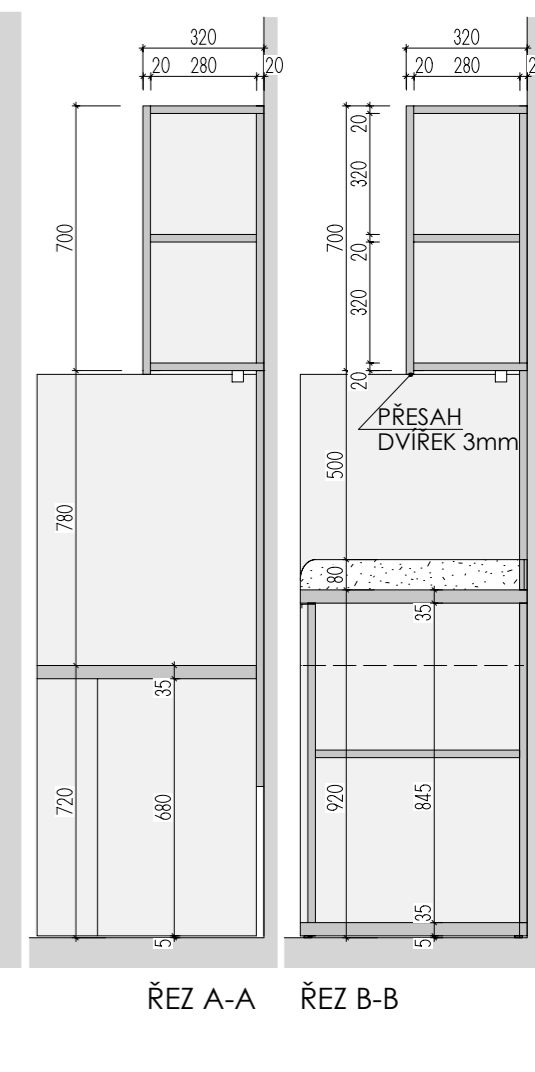
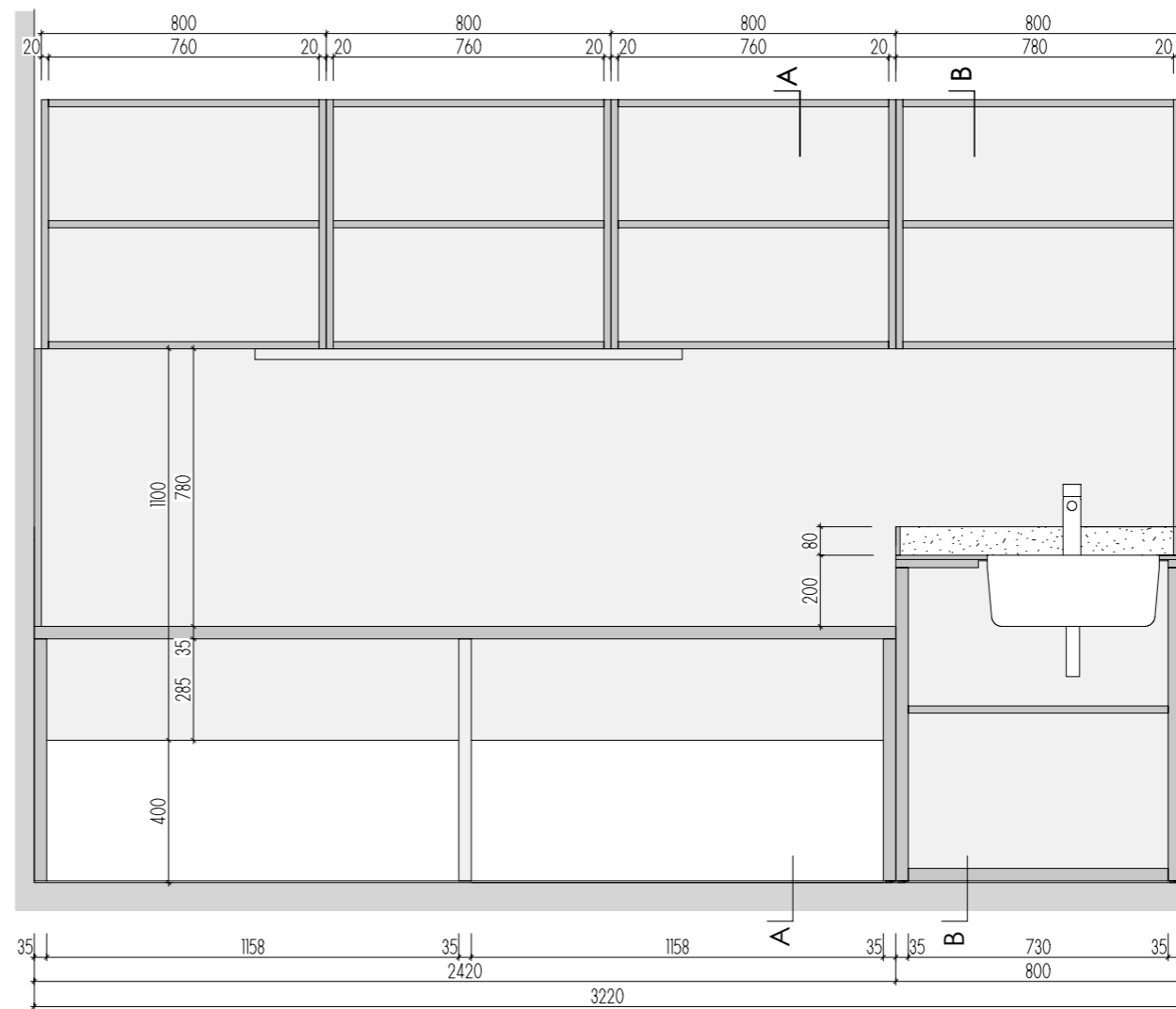
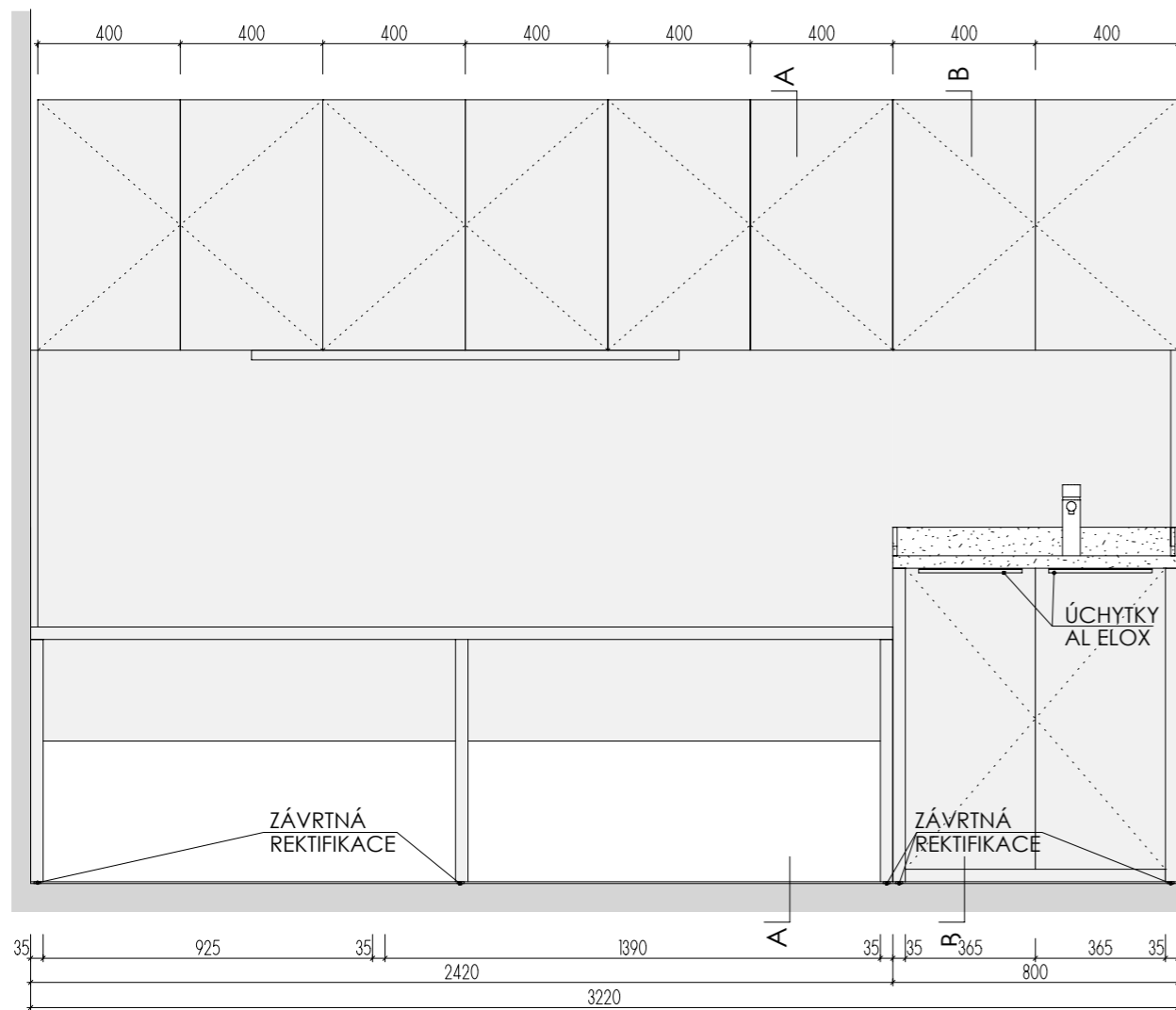

POHLED

ŘEZ PODÉLNÝ

ŘEZ A-A ŘEZ B-B

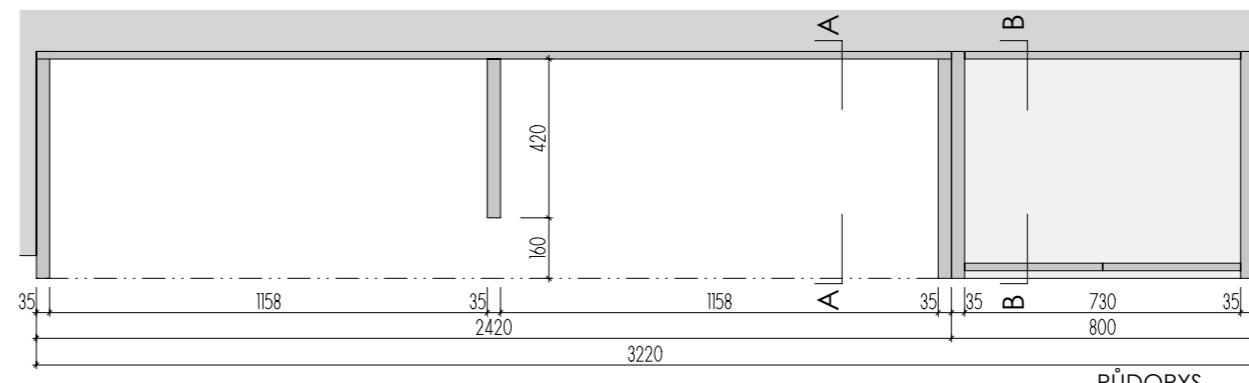
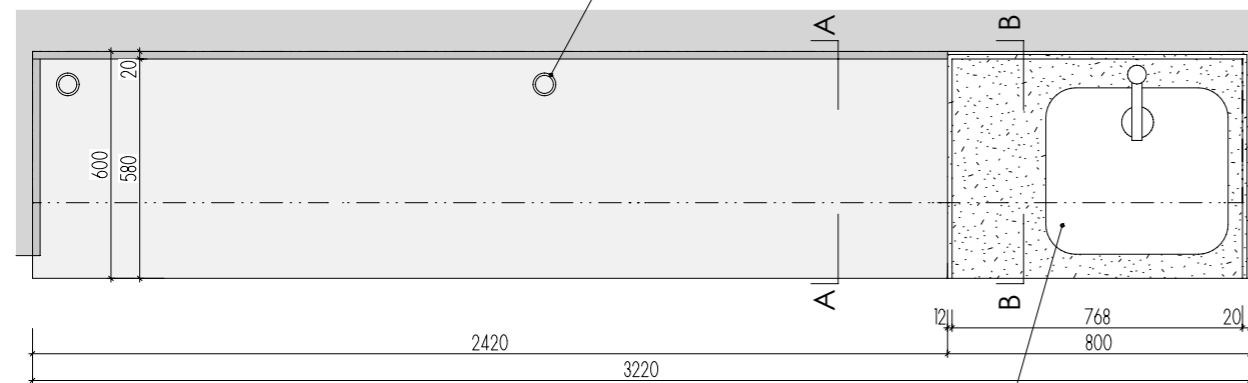

PŮDORYS

PŮDORYS BEZ HORNÍ DESKY

DŘEZ NEREZ - OSAZEN POD DESKU Z UMĚLÉHO KAMENE - VIZ DETAIL B



STOJÁNKOVÁ TLAKOVÁ BATERIE V CHROMOVÉM PROVEDENÍ. (např. Franke Samoa Chrom)

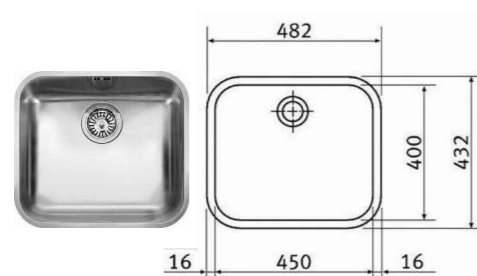

DŘEZ NEREZOVÝ DO UMĚLÝCH KAMENŮ PRO SPODNÍ ZABUDOVÁNÍ (např.: Franke GAX 110-45)

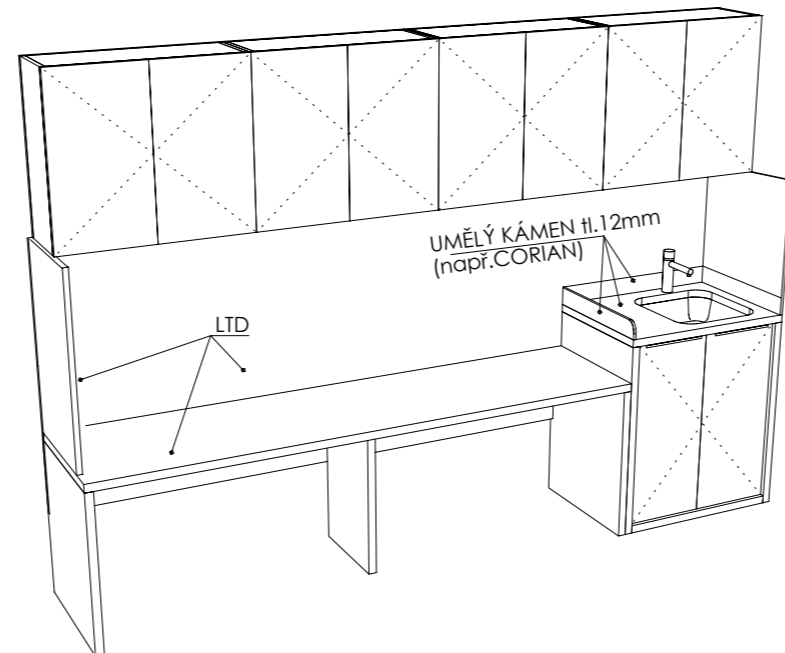

DEZÉN LTD: **F649 ST16 - JÍLOVEC BÍLÝ**
 HRANY ABS 2mm V PŘÍSLUŠNÉ BARVĚ (U ZÁDOVÉ DESKY- PO CELÉM OBVODĚ)
 UMĚLÝ KÁMEN - ODSŤÍN **HANEX ICE QUEEN T-050** - VŠECHNY VNITŘNÍ ROHY
 ZAKULACENY R 12mm - VIZ DETAIL B
 ROZMĚRY JSOU ORIENTAČNÍ, NUTNO PŘEMĚŘIT NA MÍSTĚ PO UKONČENÍ STAVEB.PRACÍ
 ULOŽENÍ POLIC JE VÝŠKOVĚ MĚNITELNÉ
 ELEKTR. A SLABOPROUDÉ ZÁSUVKY BUDOU OSAZENY PO KOORDINACI SE STAVBOU
 VEŠKERÉ SPÁRY MEZI SVISLÝM OBKLADEM LTD A UMĚLÝM KAMENEM BUDOU ZASILKOVÁNY
 PŘED VÝROBU BUDE DÍLENSKÁ DOKUMENTACE ODSOUHLAŠENA ARCHITEKTEM

ATYPICKÝ STŮL A-St-8

MÍSTNOST: 202 61

DĚTSKÉ CENTRUM CHOCERADY | NÁVRH INTERIÉRU | 6/2018
 ATYPICKÝ NÁBYTEK | M 1:20
 ATYPICKÝ STŮL A-St-8



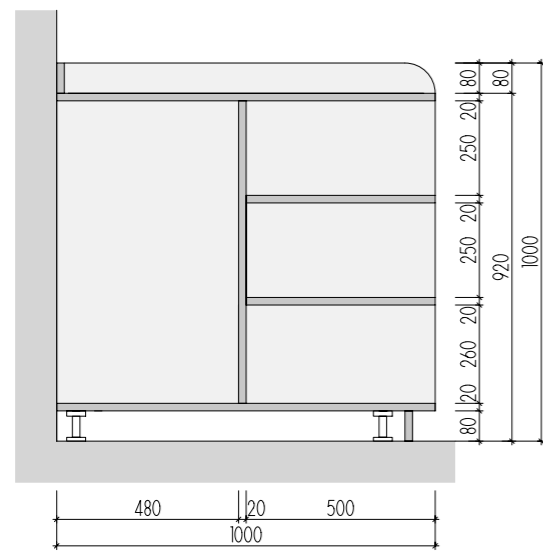

ŘEZ PŘÍČNÝ

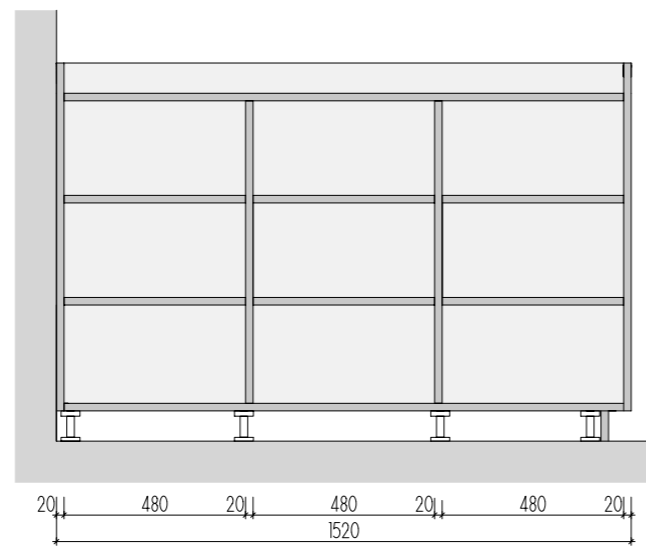

ŘEZ PODÉLNÝ

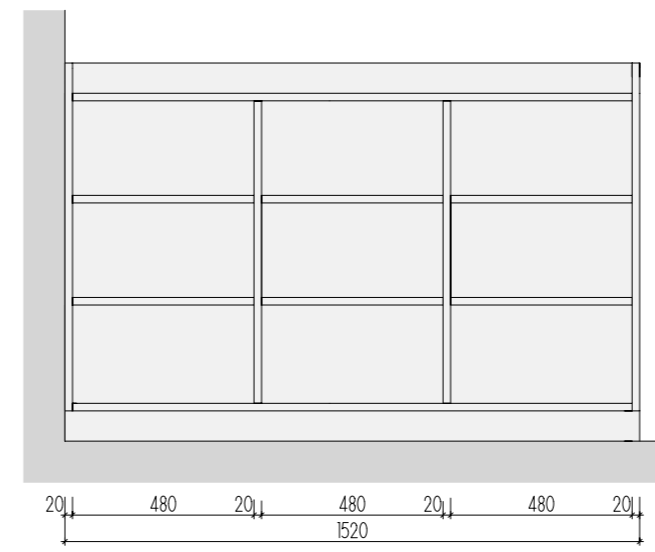

POHLED

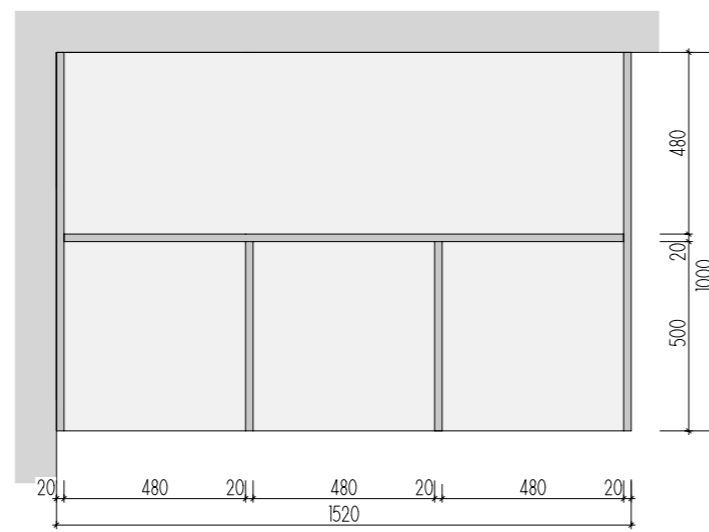

PŮDORYS
BEZ HORNÍ DESKY

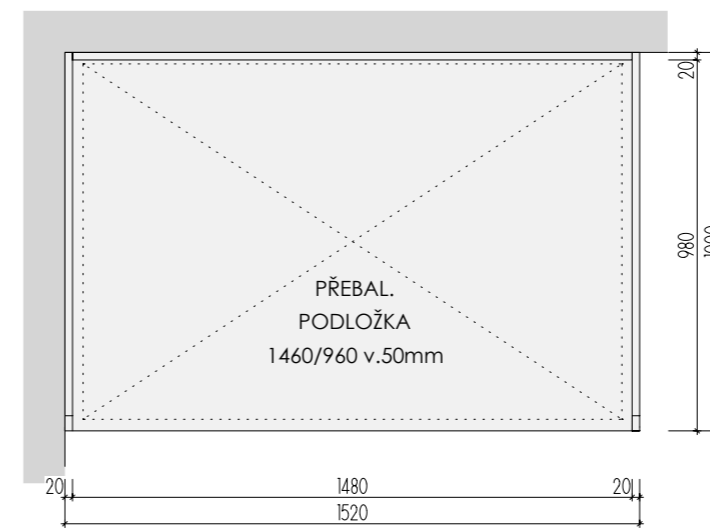

PŮDORYS

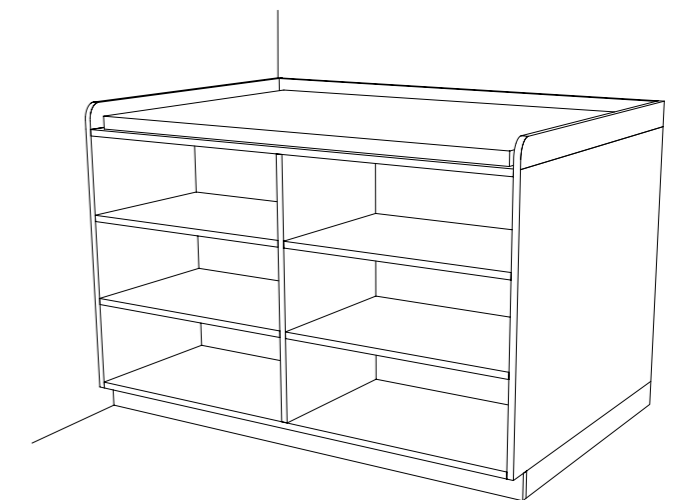

DEZÉN LTD: U626 ST9 - KIWI ZELENÁ
HRANY ABS 2mm V PŘÍSLUŠNÉ BARVĚ

ROZMĚRY JSOU ORIENTAČNÍ, NUTNO PŘEMĚŘIT NA MÍSTĚ PO UKONČENÍ STAVEB.PRACÍ
ELEKTR. A SLABOPROUDÉ ZÁSUVKY BUDOU OSAZENY PO KOORDINACI SE STAVBOU
PŘED VÝROBOU BUDE DÍLENSKÁ DOKUMENTACE ODSOUHLASENA ARCHITEKTEM

ATYPICKÝ STŮL **A-St-9** 2ks

MÍSTNOST: 102 65
201 32

DĚTSKÉ CENTRUM CHOCERADY | NÁVRH INTERIÉRU | 6/2018
ATYPICKÝ NÁBYTEK | M 1:20
ATYPICKÝ STŮL A-St-9

MOA
studio moa

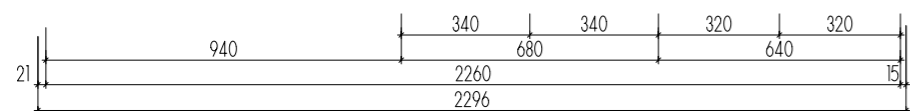
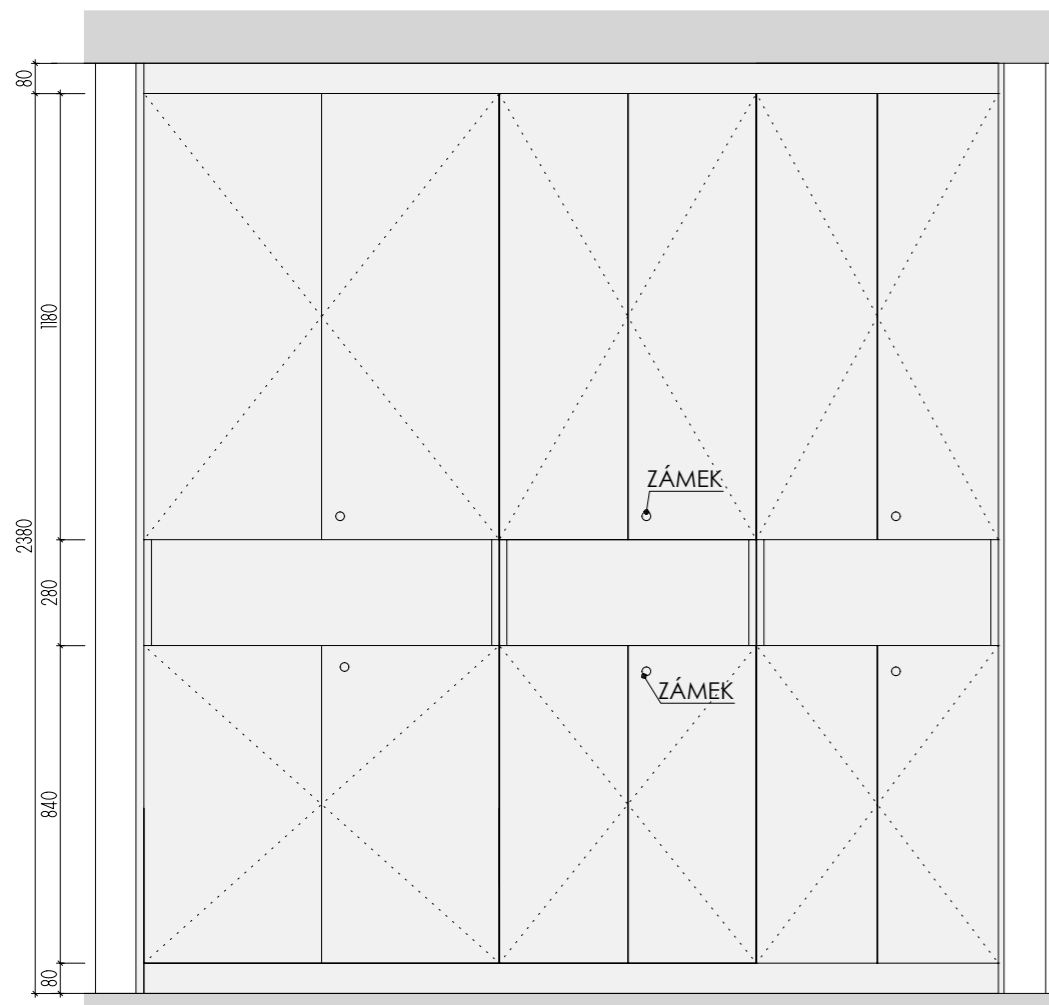

POHLED

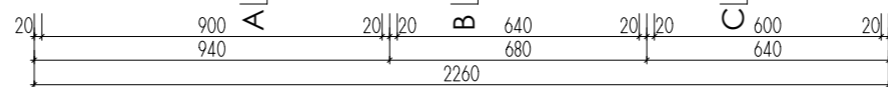
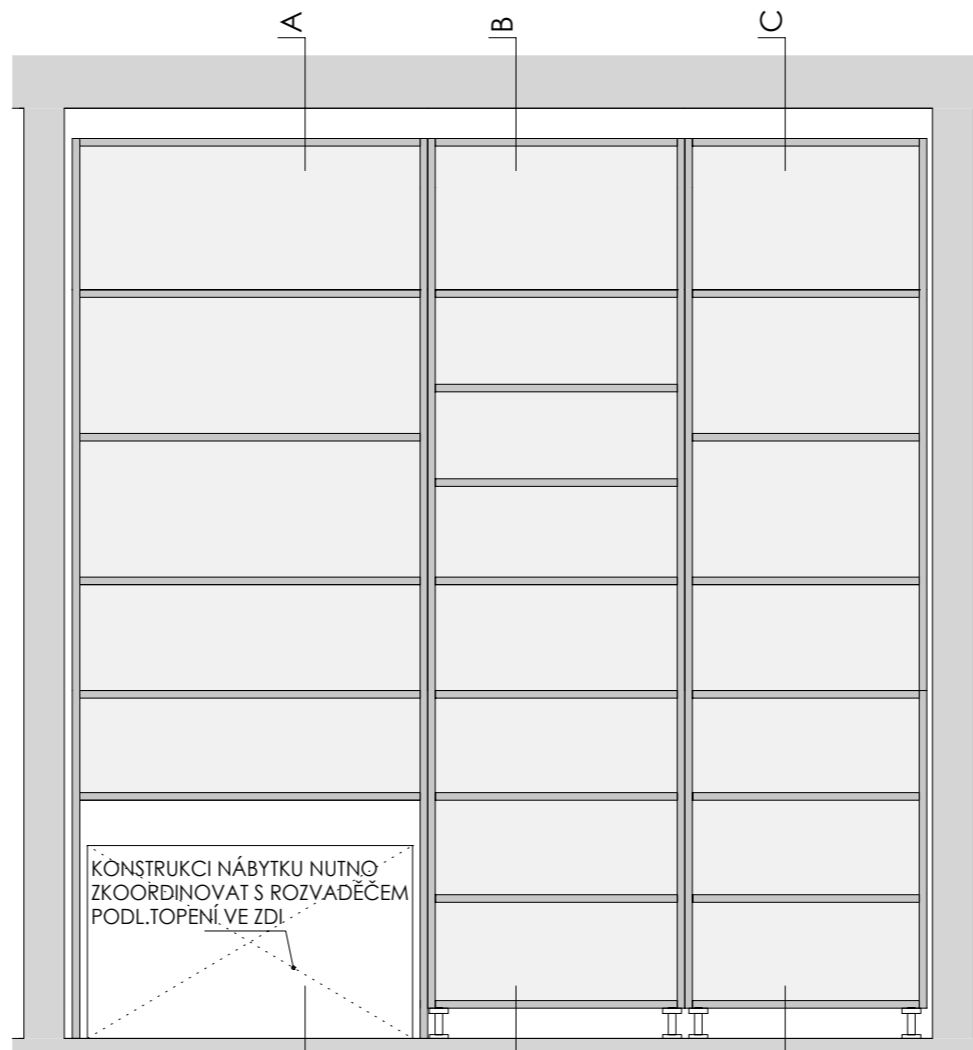

ŘEZ PODÉLNÝ

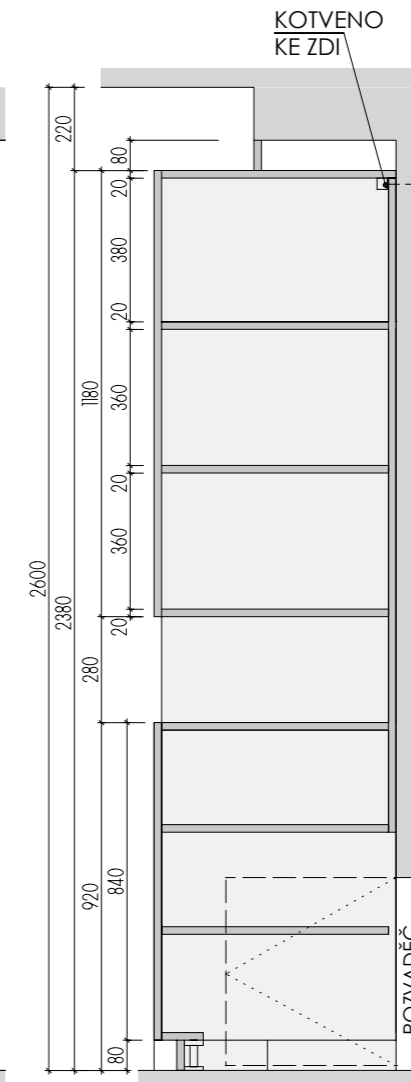

ŘEZ A-A

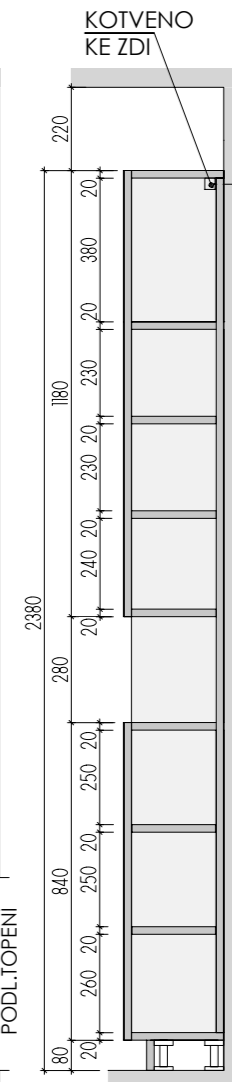

ŘEZ B-B

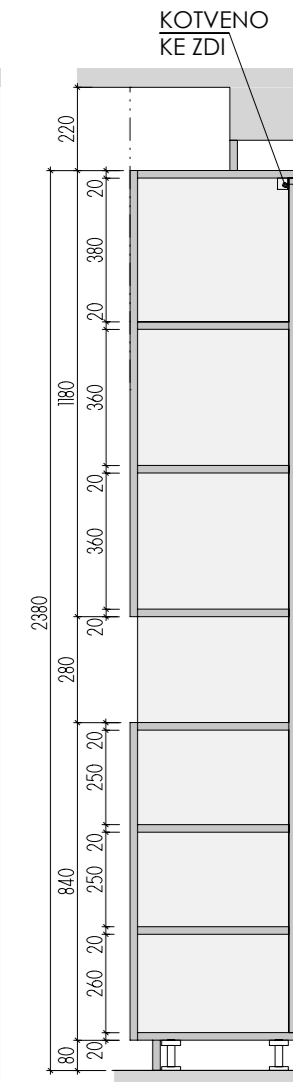

ŘEZ C-C

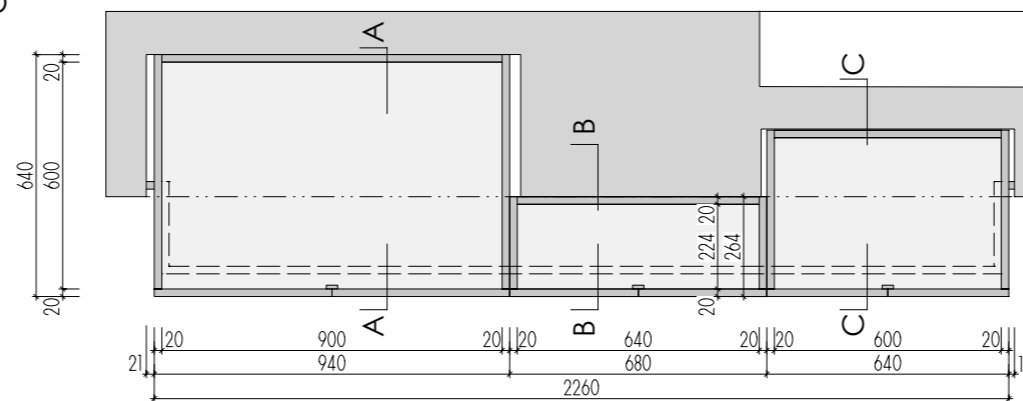
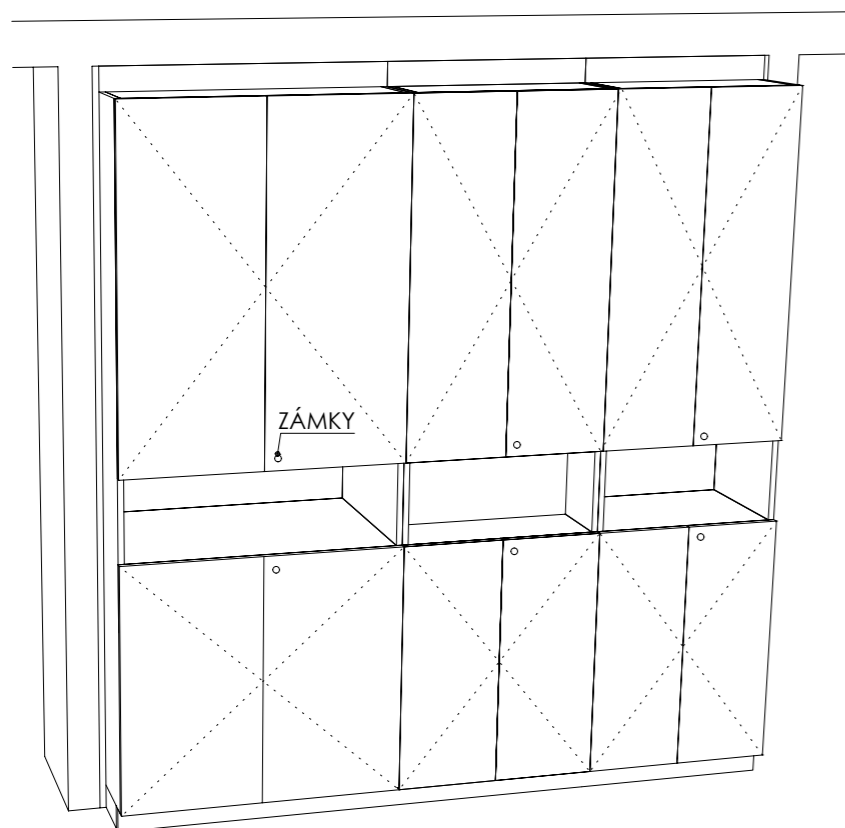

PŮDORYS

A-S-10

MÍSTNOST : 102 04

DEZÉNY: DVÍŘKA I KORPUSY - F651 ST16 JÍLOVEC ŠEDÝ
HRANY ABS 2mm V PŘÍSLUŠNÉ BARVĚ

ROZMĚRY JSOU ORIENTAČNÍ, NUTNO PŘEMĚRIT NA MÍSTĚ PO UKONČENÍ STAVEB.PRACÍ
PŘED VÝROBOU BUDE DÍLENSKÁ DOKUMENTACE ODSOUHLASENA ARCHITEKTEM
NA KŘÍDLE DVEŘÍ BEZ ZÁMKU JE VNITŘNÍ LIŠTA ZAMEZUJÍCÍ OTEVŘENÍ - KLAPAČKA
ULOŽENÍ POLIC JE VÝŠKOVĚ MĚNITELNÉ

ATYPICKÉ SKŘÍNĚ 1.NP

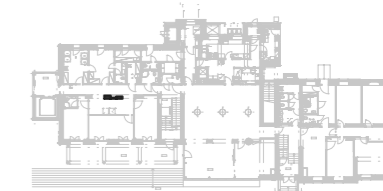

DĚTSKÉ CENTRUM CHOCERADY | NÁVRH INTERIÉRU | 6/2018
ATYPICKÝ NÁBYTEK | M 1:20
SKŘÍNĚ A-S-10

MOA
studio moa

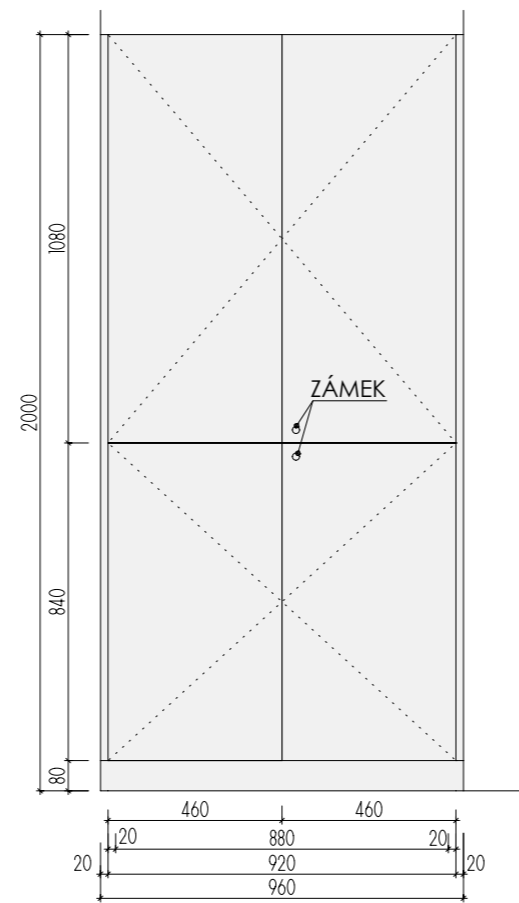
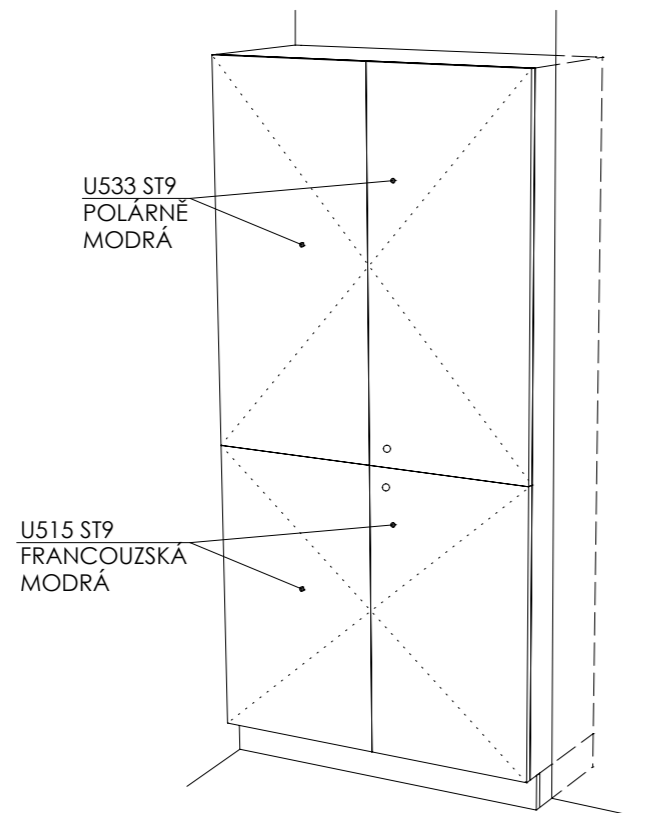

POHLED

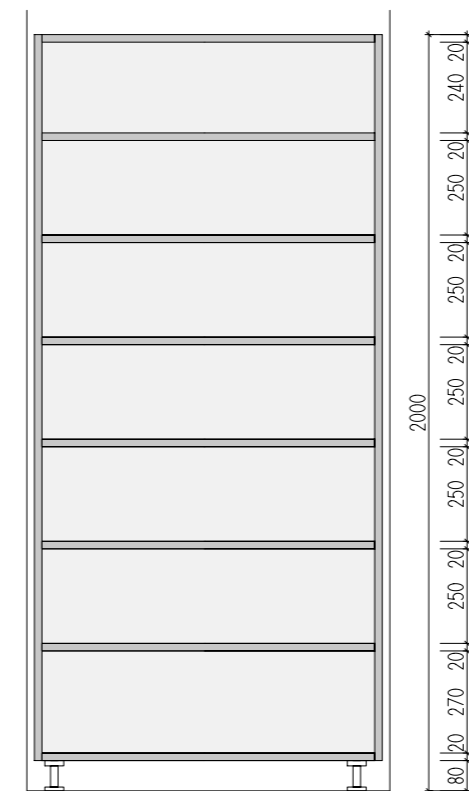

ŘEZ PODÉLNÝ

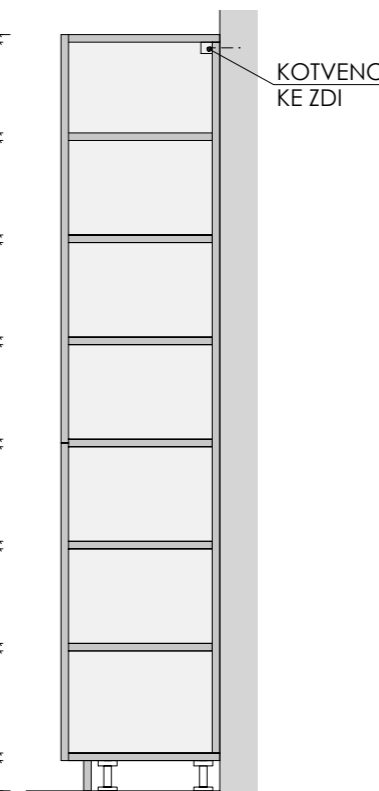

ŘEZ PŘÍČNÝ

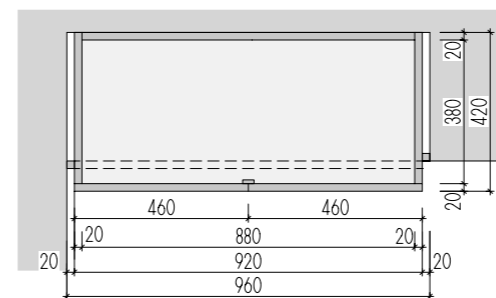

PŮDORYS

A-S-11

MÍSTNOST : 102 01

DEZÉNY: DVÍŘKA - HORNÍ: U533 ST9 - POLÁRNĚ MODRÁ
 DOLNÍ: U515 ST9 - FRANCOUZSKÁ MODRÁ
 KORPUSY: U788 ST9 - ARKTICKÁ ŠEDÁ
 HRANY ABS 2mm V PŘÍSLUŠNÉ BARVĚ

ROZMĚRY JSOU ORIENTAČNÍ, NUTNO PŘEMĚŘIT NA MÍSTĚ PO UKONČENÍ STAVEB.PRACÍ
 PŘED VÝROBOU BUDE DÍLENSKÁ DOKUMENTACE ODSOUHLASENA ARCHITEKTEM
 NA KŘIDLE DVEŘÍ BEZ ZÁMKU JE VNITŘNÍ LIŠTA ZAMEZUJÍCÍ OTEVŘENÍ - KLAPAČKA
 ULOŽENÍ POLIC JE VÝŠKOVĚ MĚNITELNÉ

ATYPICKÉ SKŘÍNĚ 1.NP

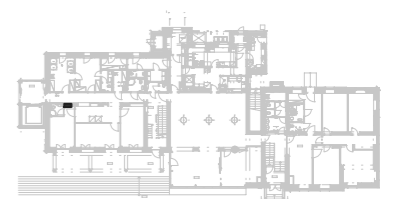

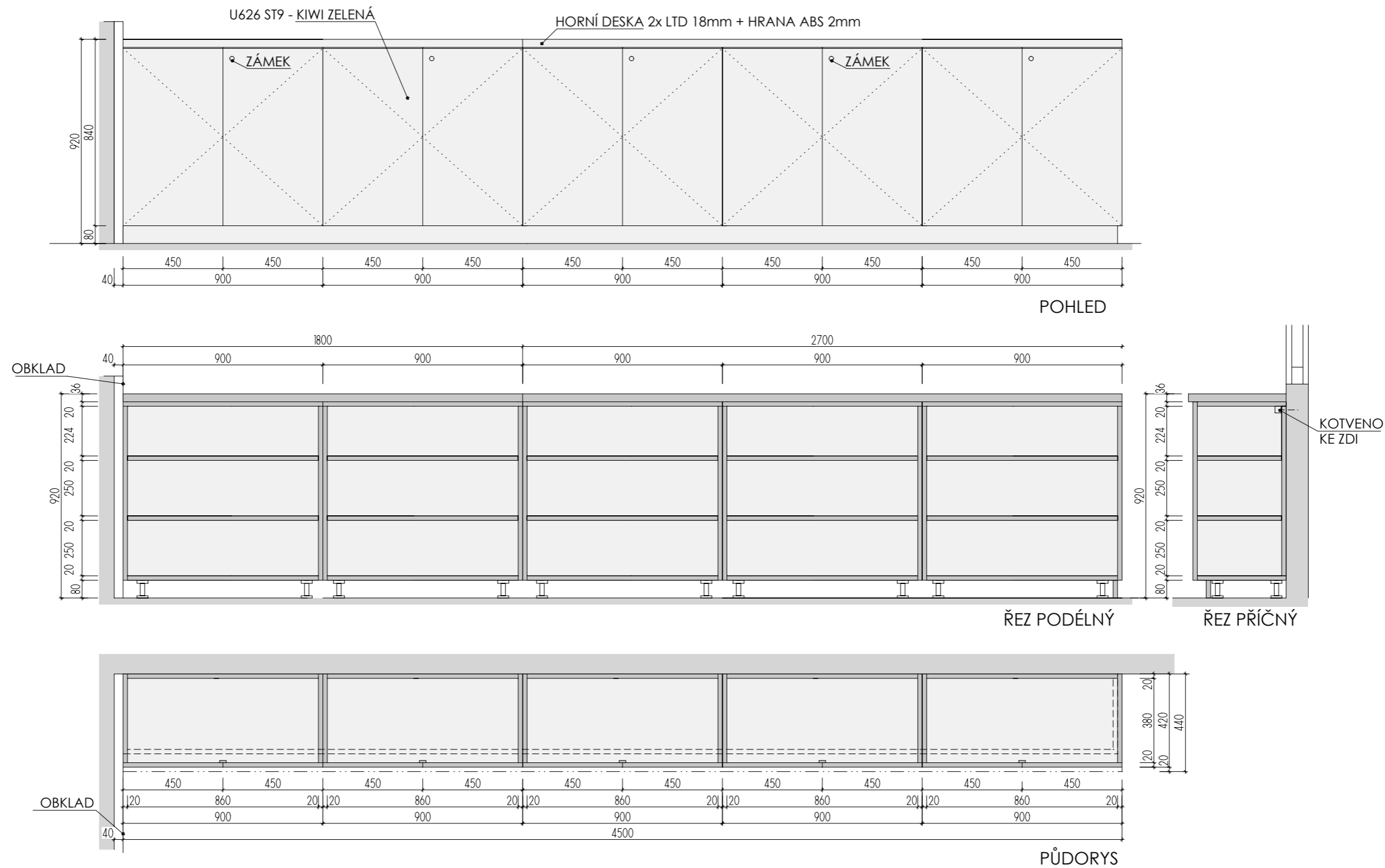

A-S-12

MÍSTNOST : 102 02

DEZÉNY: DVÍŘKA: U626 ST9 - KIWI ZELENÁ
 KORPUSY: U788 ST9 - ARKTICKÁ ŠEDÁ
 HRANY ABS 2mm V PŘÍSLUŠNÉ BARVĚ

ROZMĚRY JSOU ORIENTAČNÍ, NUTNO PŘEMĚŘIT NA MÍSTĚ PO UKONČENÍ STAVEB.PRACÍ
 PŘED VÝROBOU BUDE DÍLENSKÁ DOKUMENTACE ODSOUHLASENA ARCHITEKTEM
 NA KŘÍDLE DVEŘÍ BEZ ZÁMKU JE VNITŘNÍ LIŠTA ZAMEZUJÍCÍ OTEVŘENÍ - KLAPAČKA
 ULOŽENÍ POLIC JE VÝŠKOVĚ MĚNITELNÉ

ATYPICKÉ SKŘÍNĚ 1.NP

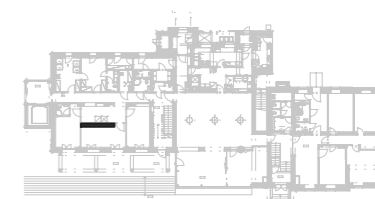

DĚTSKÉ CENTRUM CHOCERADY | NÁVRH INTERIÉRU | 6/2018
 ATYPICKÝ NÁBYTEK | M 1:20
 SKŘÍNĚ A-S-12

MOA
 studio moa

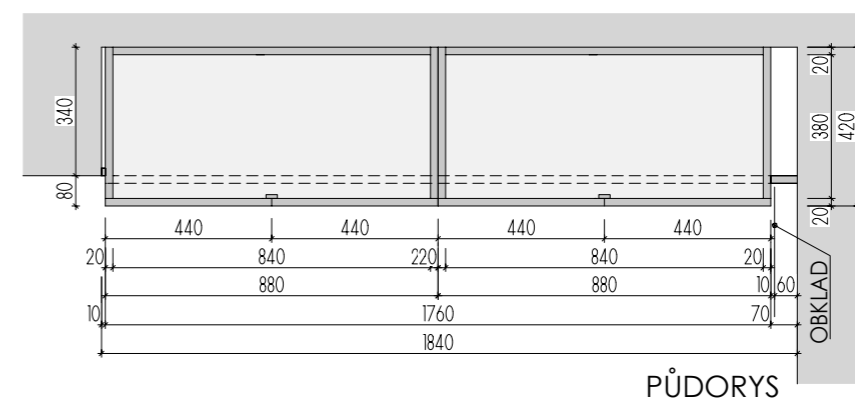
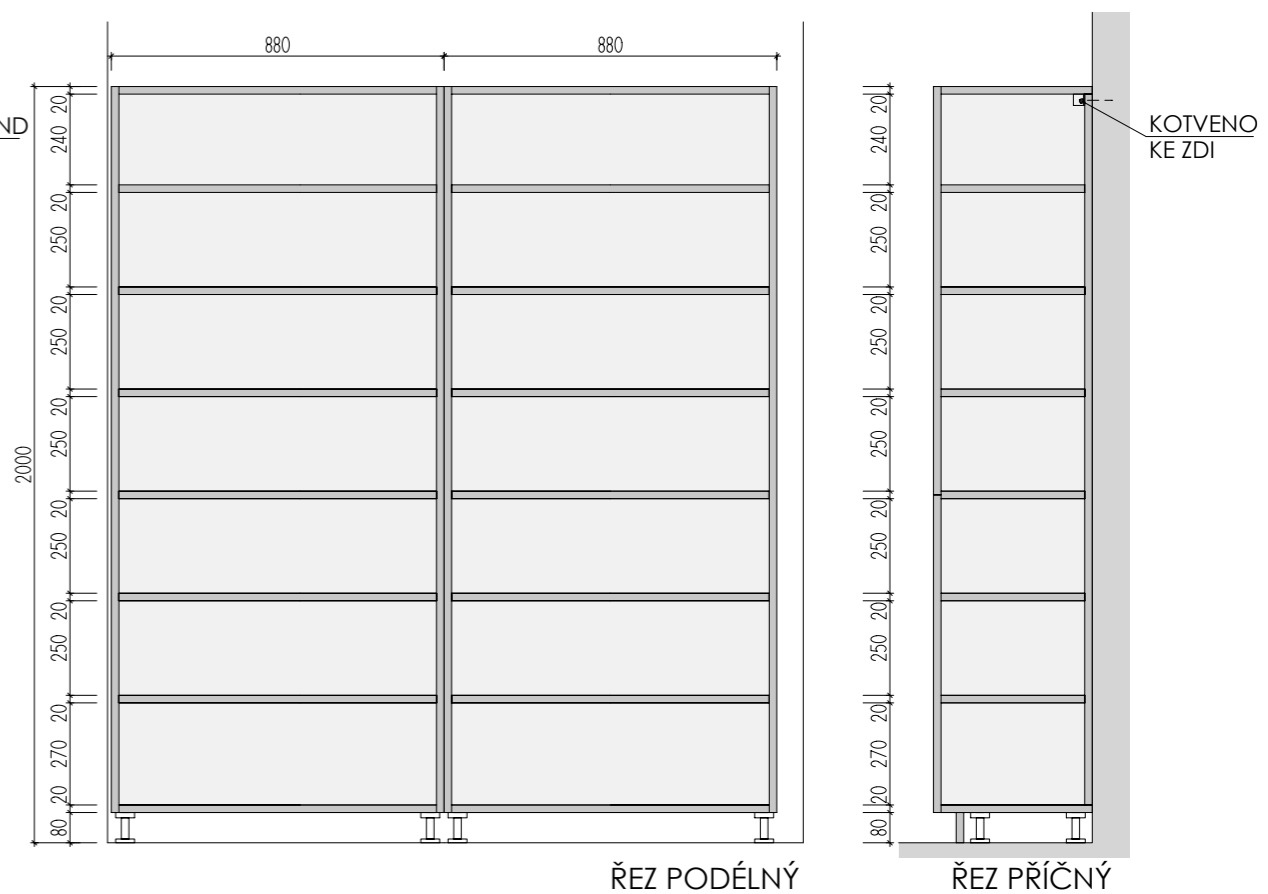
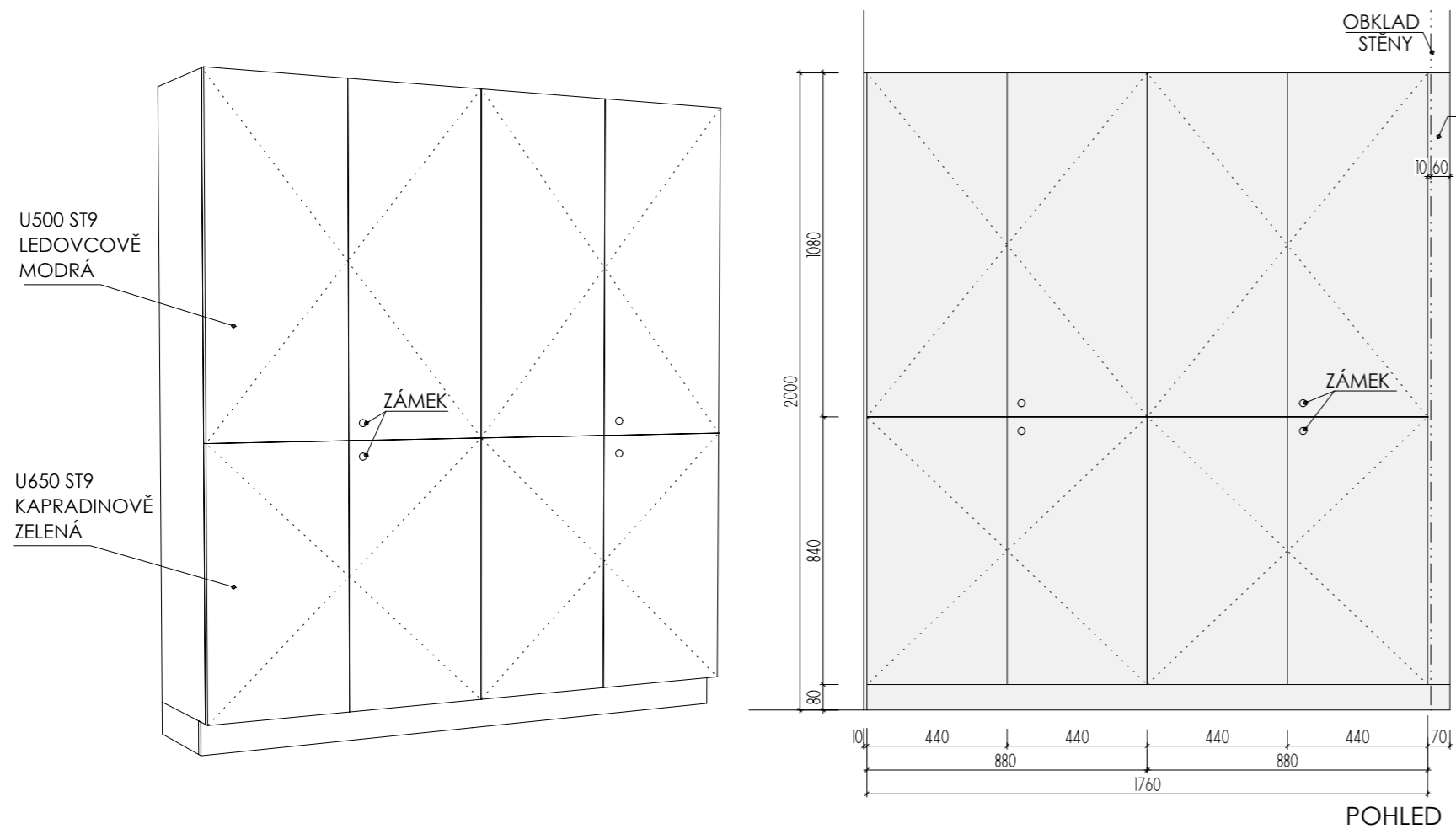

A-S-13
MÍSTNOST : 102 03

DEZÉNY: DVÍŘKA - HORNÍ: U500 ST9 - LEDOVCOVĚ MODRÁ
DOLNÍ: U650 ST9 - KAPRADINOVĚ ZELENÁ
KORPUSY: U788 ST9 - ARKTICKÁ ŠEDÁ
HRANY ABS 2mm V PŘÍSLUŠNÉ BARVĚ

ROZMĚRY JSOU ORIENTAČNÍ, NUTNO PŘEMĚŘIT NA MÍSTĚ PO UKONČENÍ STAVEB.PRACÍ
PŘED VÝROBOU BUDE DÍLENSKÁ DOKUMENTACE ODSOUHLASENA ARCHITEKTEM
NA KŘIDLE DVEŘÍ BEZ ZÁMKU JE VNITŘNÍ LIŠTA ZAMEZUJÍCÍ OTEVŘENÍ - KLAPAČKA
ULOŽENÍ POLIC JE VÝŠKOVĚ MĚNITELNÉ

ATYPICKÉ SKŘÍNĚ 1.NP

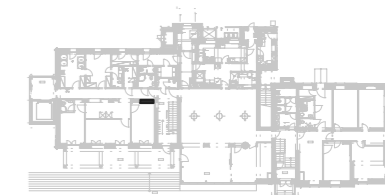

DĚTSKÉ CENTRUM CHOCERADY | NÁVRH INTERIÉRU | 6/2018
ATYPICKÝ NÁBYTEK | M 1:20
SKŘÍNĚ A-S-13

MOA
studio moa

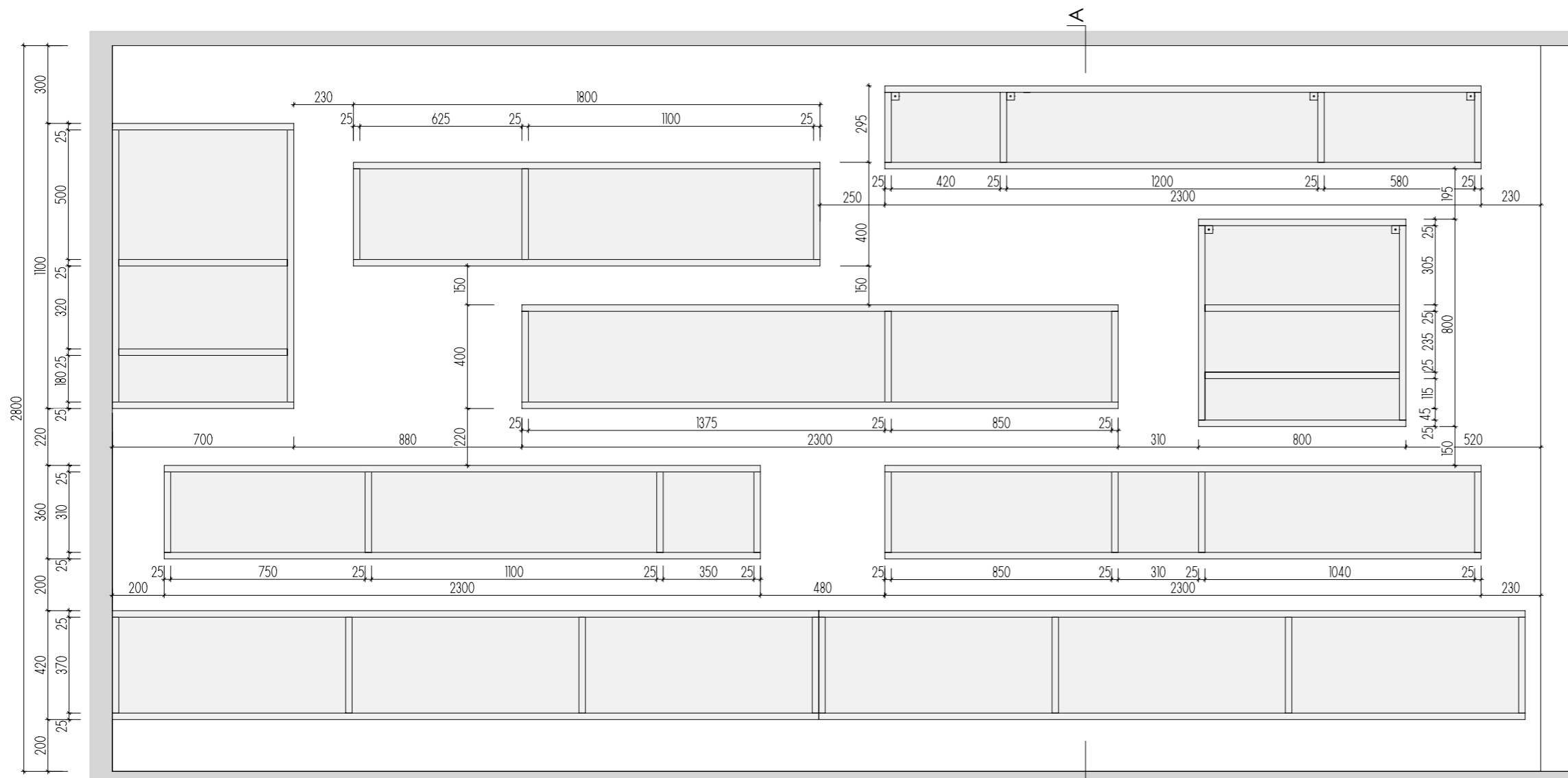

POHLED

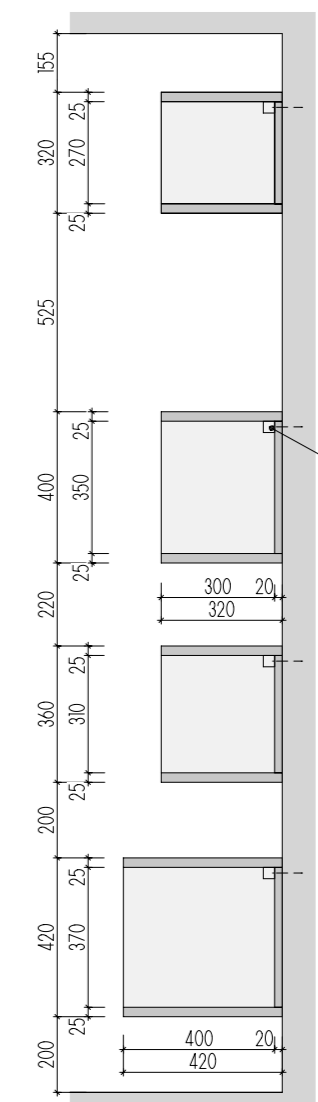

KOTVENO KE ZDI
 JEDNOTLIVÉ KORPUSY JSOU SAMOSTATNĚ KOTVENY PŘES CHEMICKÉ KOTVY A L-PROFILY V KORPUSU

ŘEZ A-A

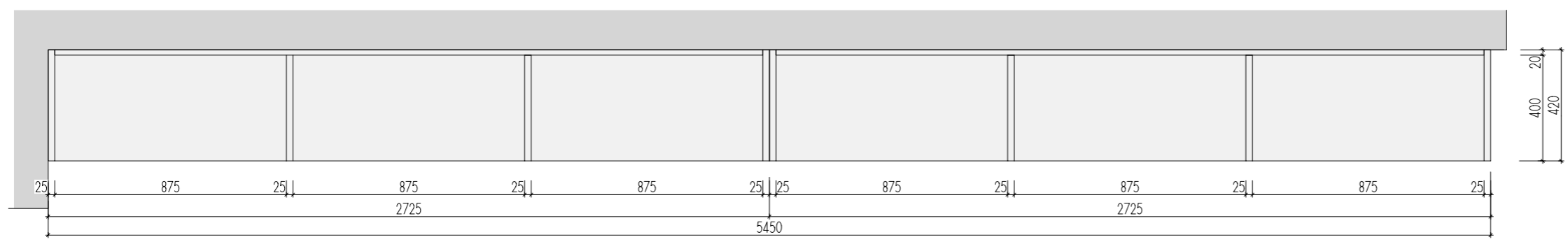

PŮDORYS

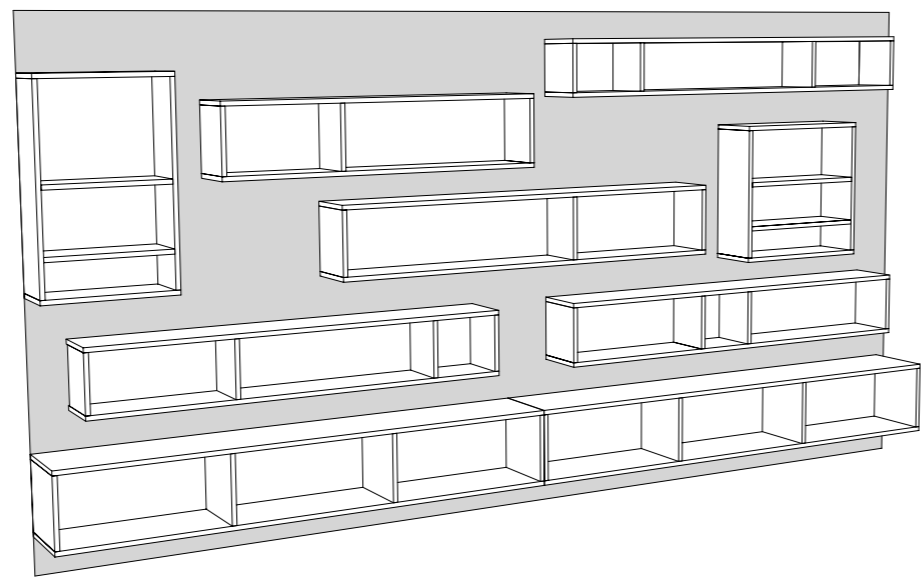

A-S-15
 MÍSTNOST : 102 31

DEZÉNY: H3734 ST9 - OŘECH DIJON PŘÍRODNÍ
 HRANY ABS 2mm V PŘÍSLUŠNÉ BARVĚ

ROZMĚRY JSOU ORIENTAČNÍ, NUTNO PŘEMĚŘIT NA MÍSTĚ PO UKONČENÍ STAVEB.PRACÍ
 PŘED VÝROBU BUDE DÍLENSKÁ DOKUMENTACE ODSOUHLASENA ARCHITEKTEM
 ULOŽENÍ POLIC JE VÝŠKOVĚ MĚNITELNÉ

ATYPICKÉ SKŘÍNĚ 1.NP

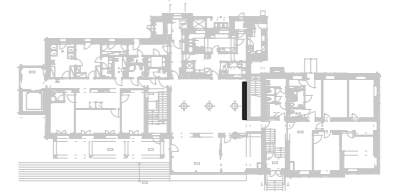

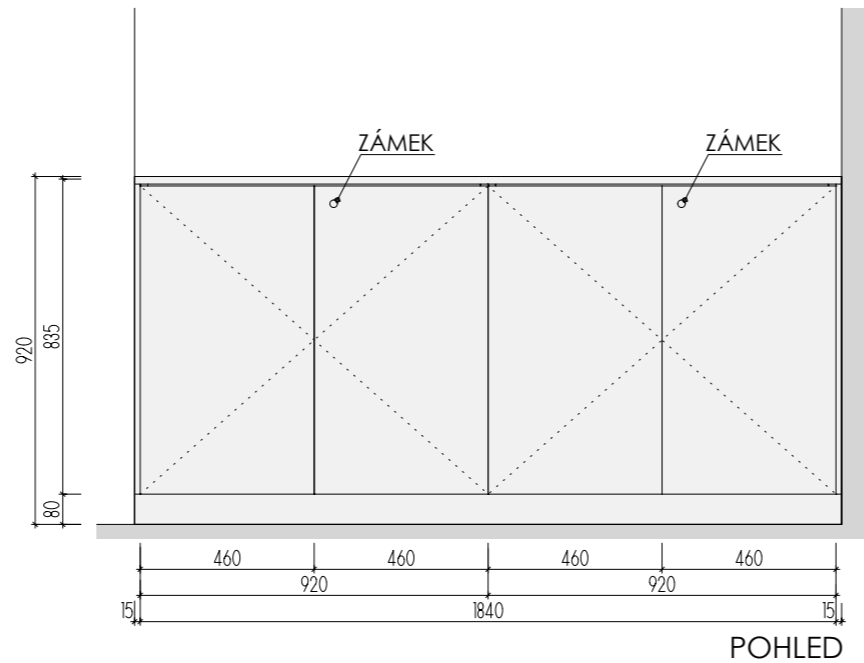

POHLED

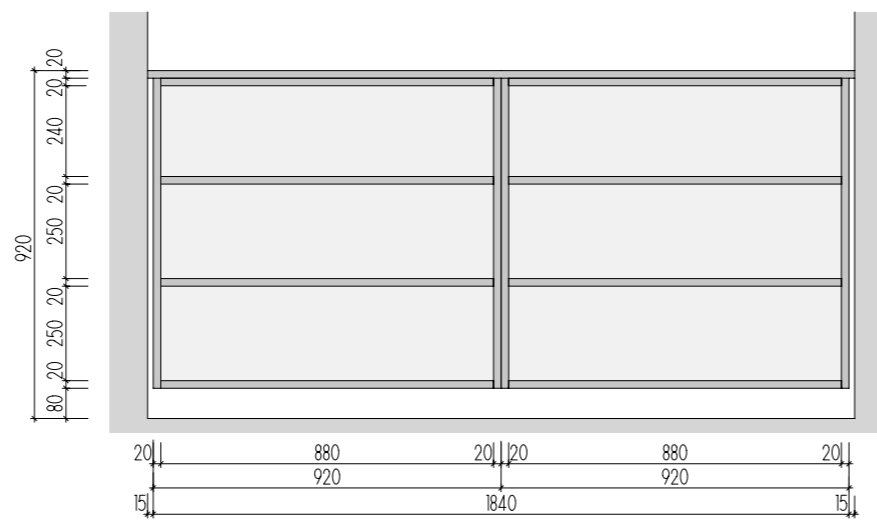

ŘEZ PODÉLNÝ

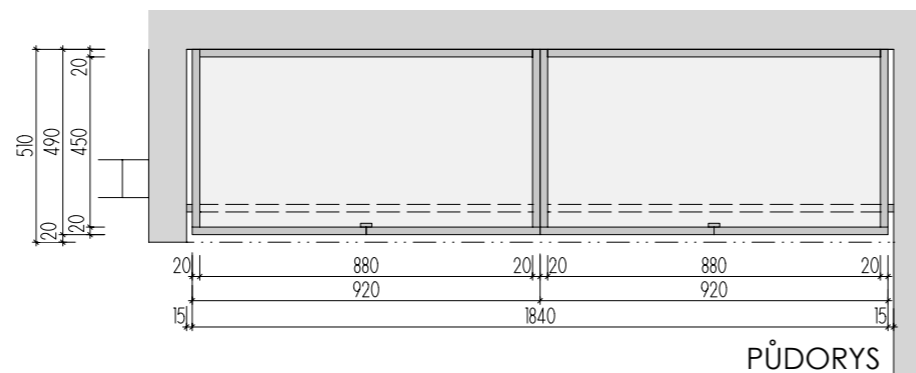

PŮDORYS

A-S-16

MÍSTNOST : 102 32

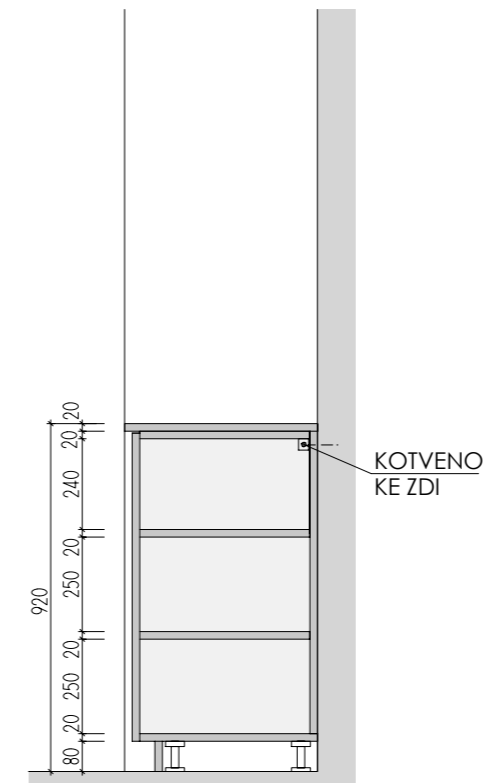

ŘEZ PŘÍČNÝ

DEZÉNY: H3734 ST9 - OŘECH DIJON PŘÍRODNÍ
HRANY ABS 2mm V PŘÍSLUŠNÉ BARVĚ

ROZMĚRY JSOU ORIENTAČNÍ, NUTNO PŘEMĚŘIT NA MÍSTĚ PO UKONČENÍ STAVEB.PRACÍ
PŘED VÝROBU BUDE DÍLENSKÁ DOKUMENTACE ODSOUHLASENA ARCHITEKTEM
NA KŘÍDLE DVEŘÍ BEZ ZÁMKU JE VNITŘNÍ LIŠTA ZAMEZUJÍCÍ OTEVŘENÍ - KLAPAČKA
ULOŽENÍ POLIC JE VÝŠKOVĚ MĚNITELNÉ

ATYPICKÉ SKŘÍNĚ 1.NP

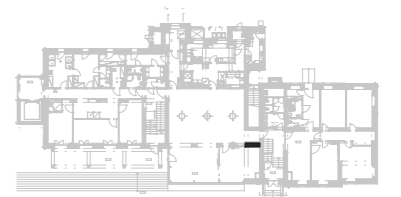

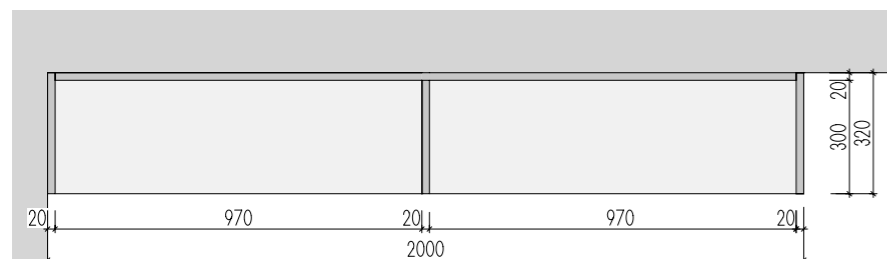
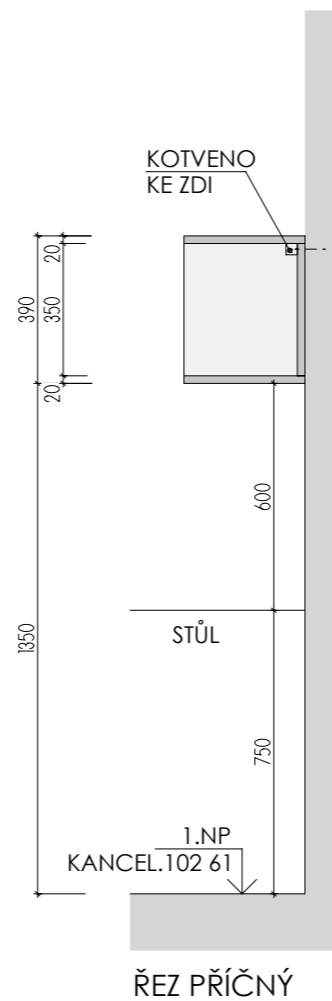
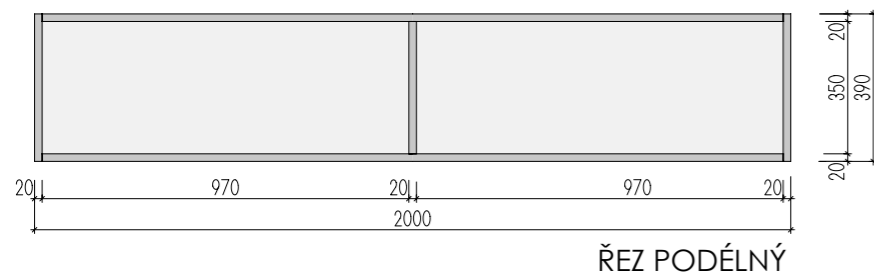

PŮDORYS

A-S-17

MÍSTNOST : 102 61

DEZÉN: H1615 ST9 - TŘEŠEŇ VERONA
HRANY ABS 2mm V PŘÍSLUŠNÉ BARVĚ

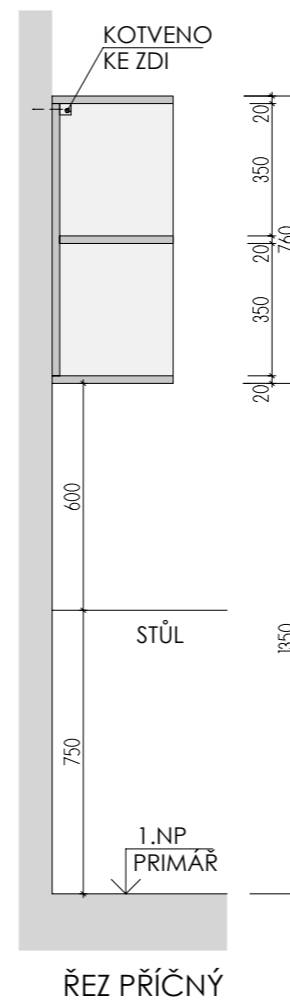

ŘEZ PŘÍČNÝ

A-S-18

MÍSTNOST : 102 63

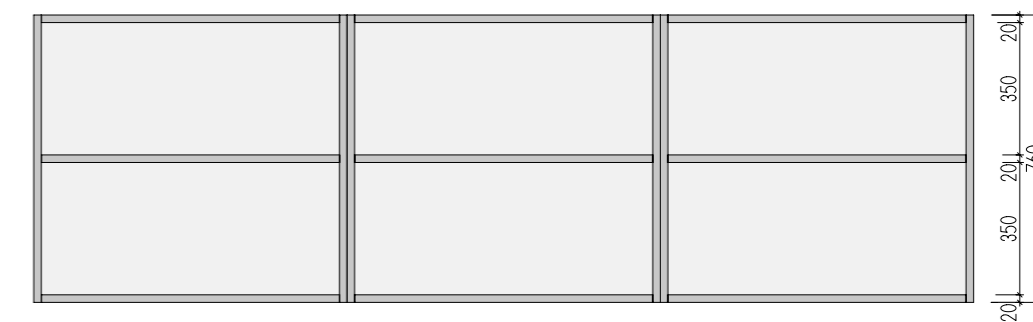

ŘEZ PODÉLNÝ

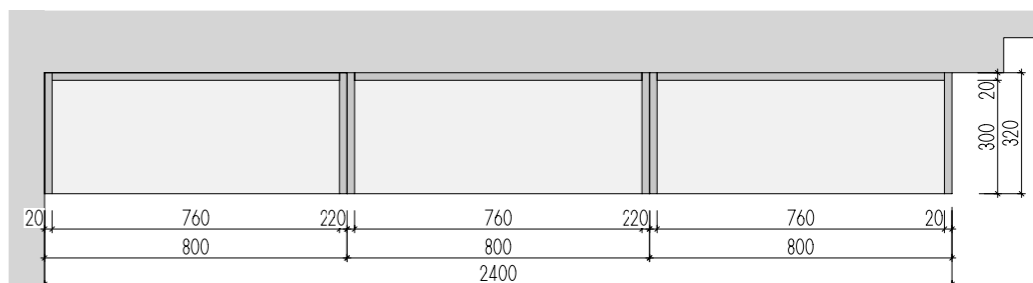

PŮDORYS

DEZÉN: H3734 ST9 - OŘECH DIJON PŘÍRODNÍ
HRANY ABS 2mm V PŘÍSLUŠNÉ BARVĚ

ROZMĚRY JSOU ORIENTAČNÍ, NUTNO PŘEMĚŘIT NA MÍSTĚ PO UKONČENÍ STAVEB.PRACÍ
PŘED VÝROBOU BUDE DÍLENSKÁ DOKUMENTACE ODSOUHLASENA ARCHITEKTEM
ULOŽENÍ POLIC JE VÝŠKOVĚ MĚNITELNÉ

ATYPICKÉ POLICE 1.NP

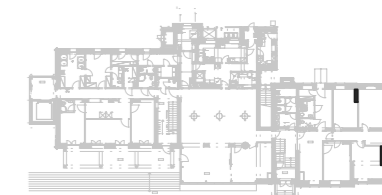

DĚTSKÉ CENTRUM CHOCERADY | NÁVRH INTERIÉRU | 6/2018
ATYPICKÝ NÁBYTEK | M 1:20
POLICE A-S-17, A-S-18

MOA
studio moa

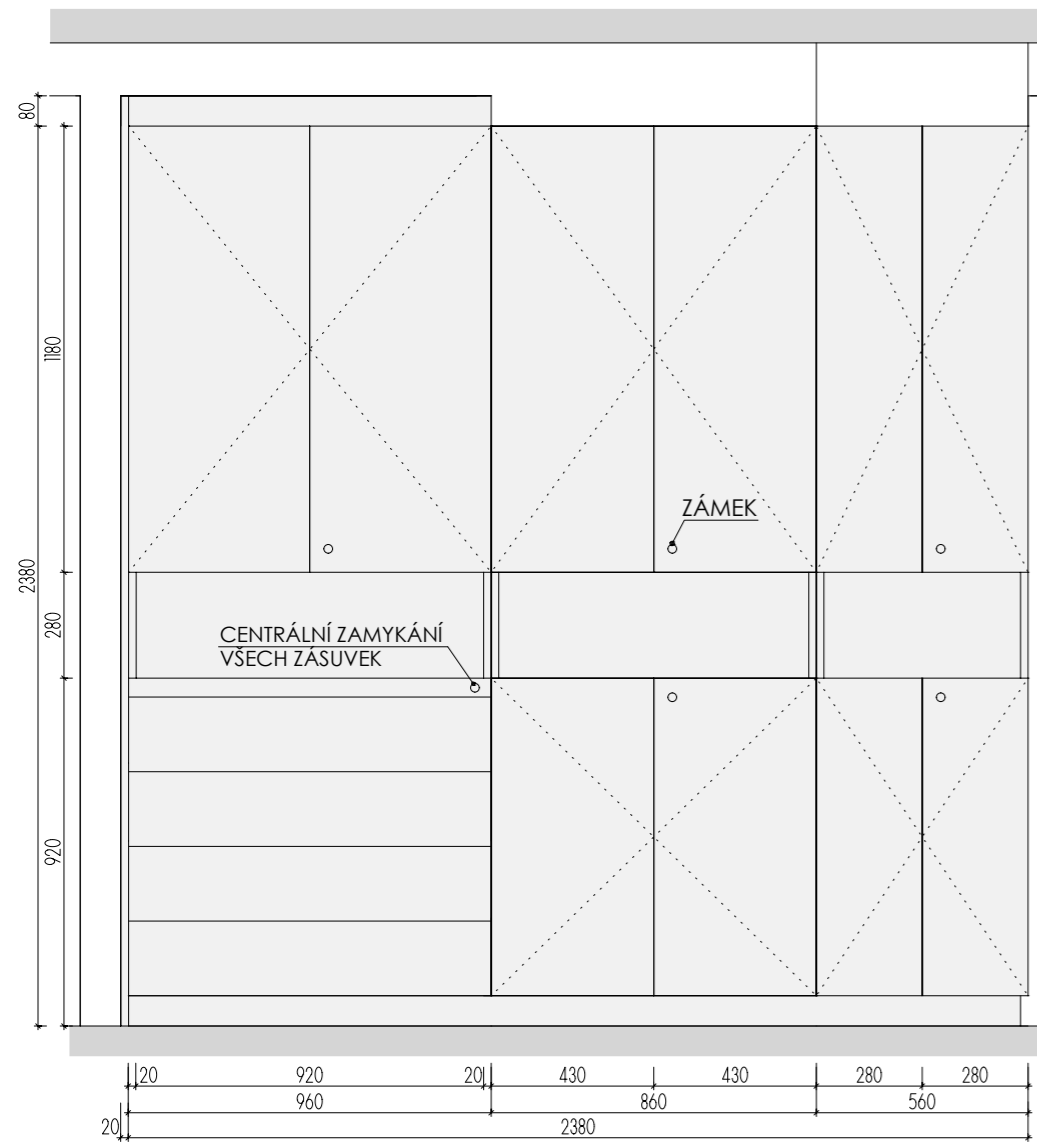

POHLED

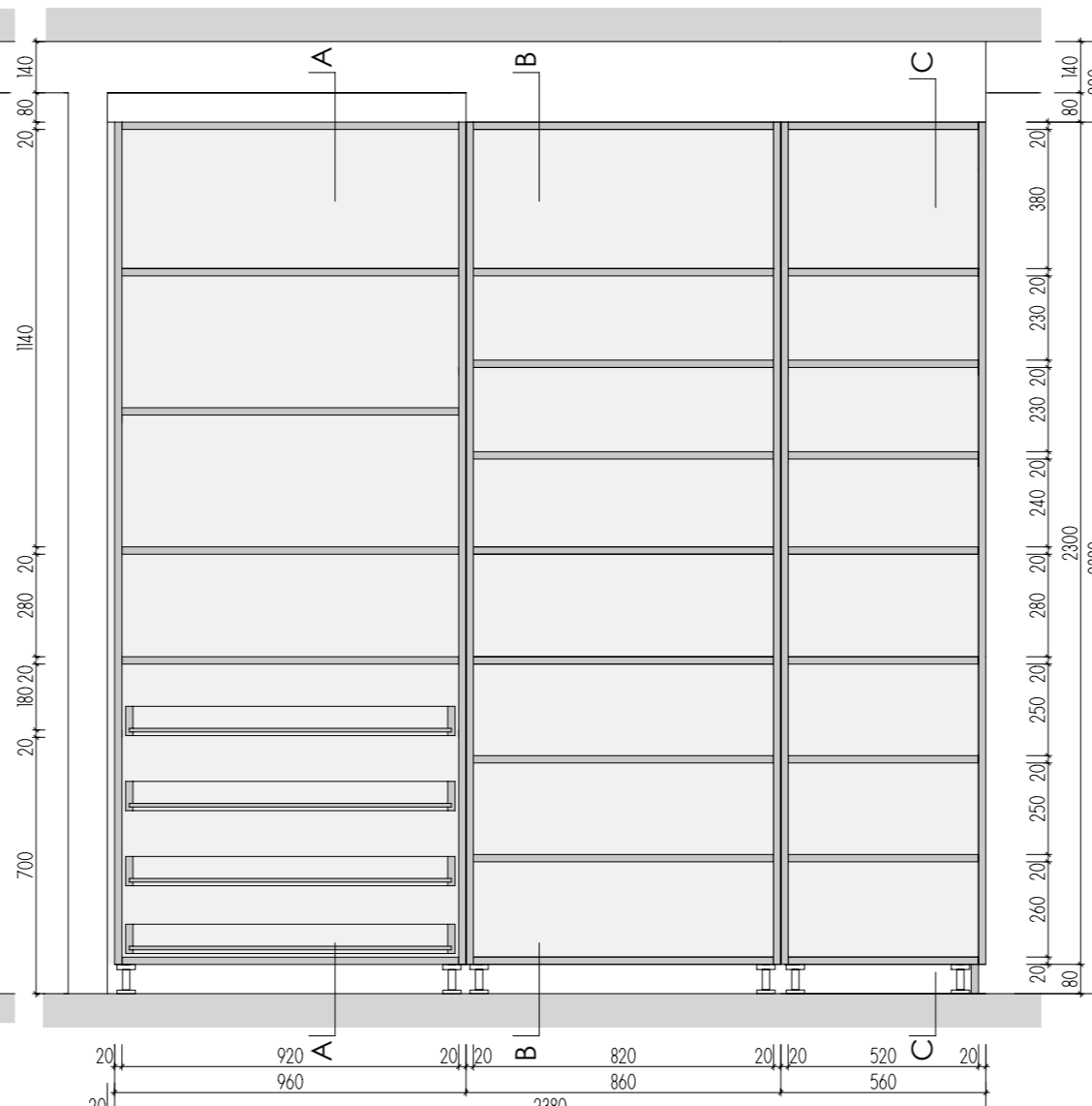

ŘEZ PODÉLNÝ

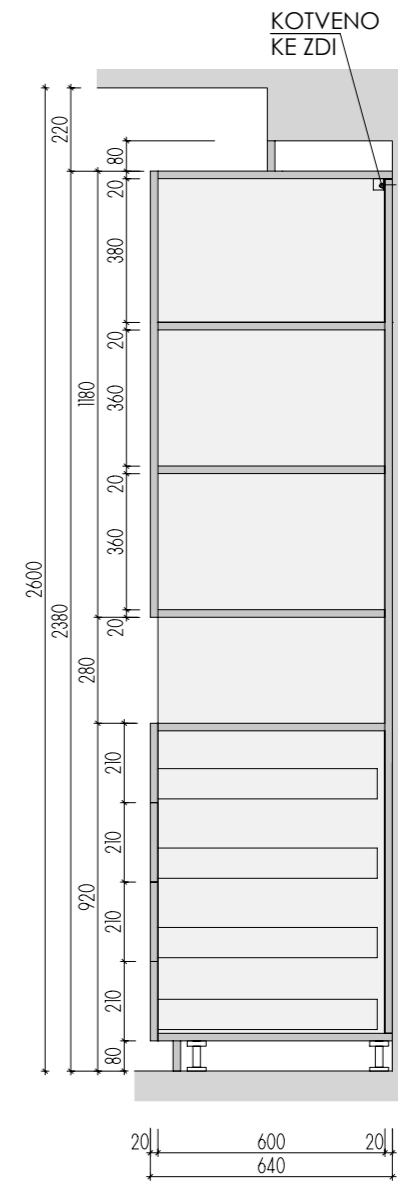

ŘEZ A-A

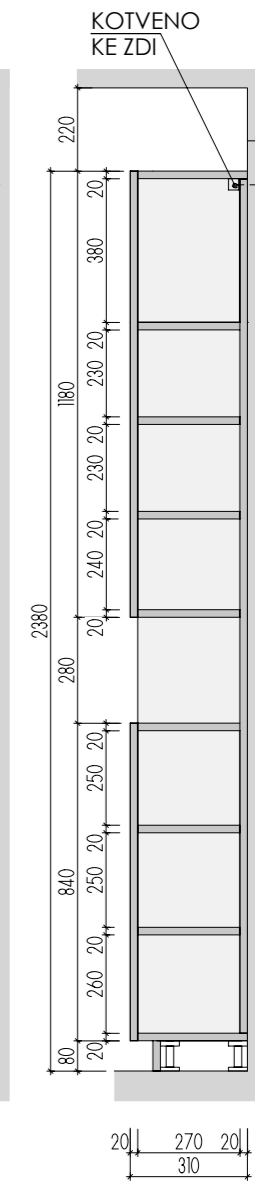

ŘEZ B-B

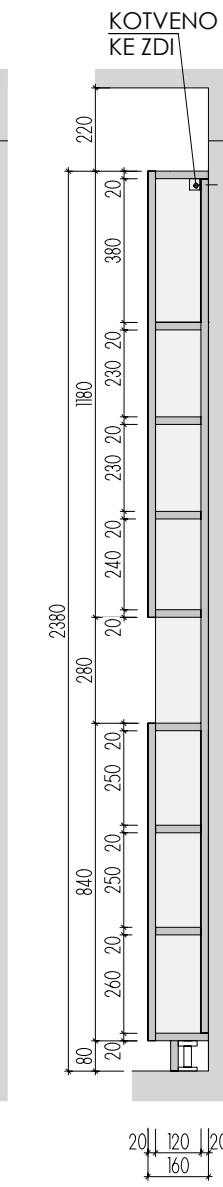

ŘEZ C-C

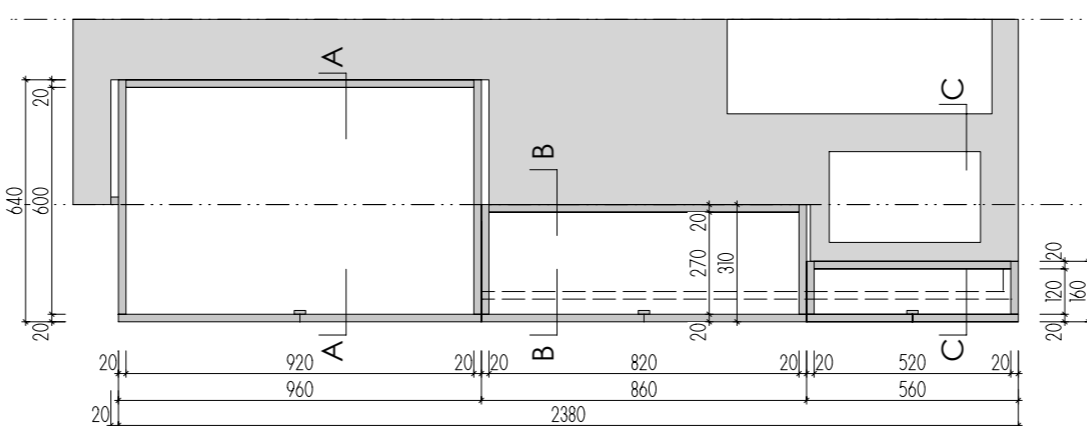
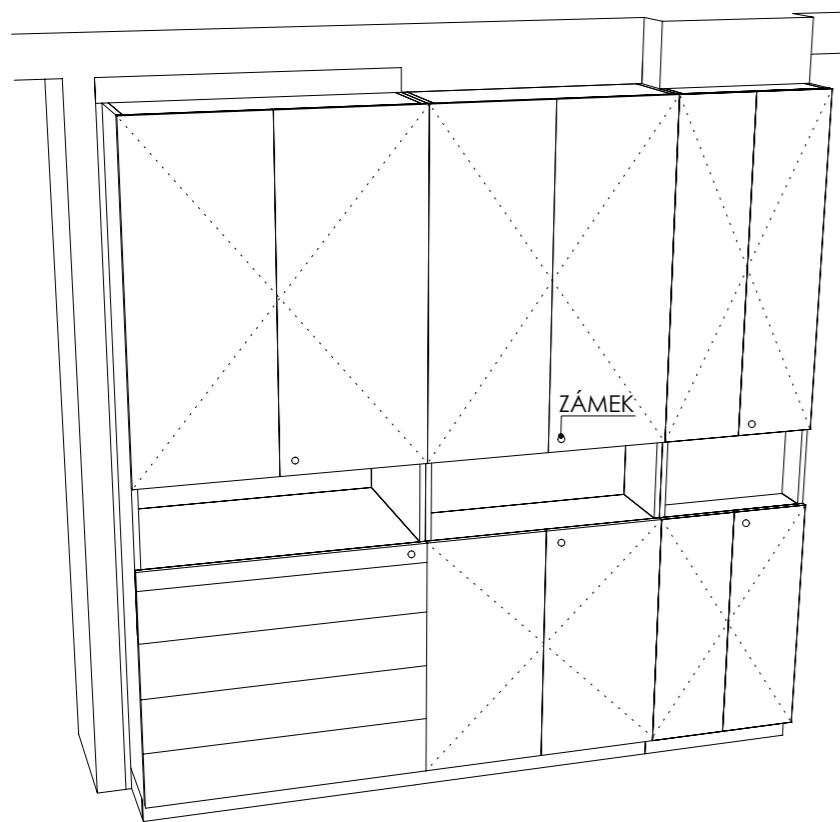

PŮDORYS

A-S-20

MÍSTNOST : 202 05

DEZÉNY: DVÍŘKA I KORPUSY - F651 ST16 JÍLOVEC ŠEDÝ
HRANY ABS 2mm V PŘÍSLUŠNÉ BARVĚ

ROZMĚRY JSOU ORIENTAČNÍ, NUTNO PŘEMĚŘIT NA MÍSTĚ PO UKONČENÍ STAVEB.PRACÍ
PŘED VÝROBU BUDE DÍLENSKÁ DOKUMENTACE ODSOUHLASENA ARCHITEKTEM
NA KŘÍDLE DVEŘÍ BEZ ZÁMKU JE VNITŘNÍ LIŠTA ZAMEZUJÍCÍ OTEVŘENÍ - KLAPAČKA
ULOŽENÍ POLIC JE VÝŠKOVĚ MĚNITELNÉ

ATYPICKÉ SKŘÍNĚ 2.NP

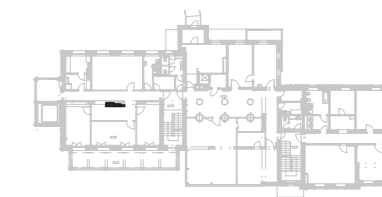

DĚTSKÉ CENTRUM CHOCERADY | NÁVRH INTERIÉRU | 6/2018
ATYPICKÝ NÁBYTEK | M 1:20
SKŘÍNĚ A-S-20

MOA
studio moa

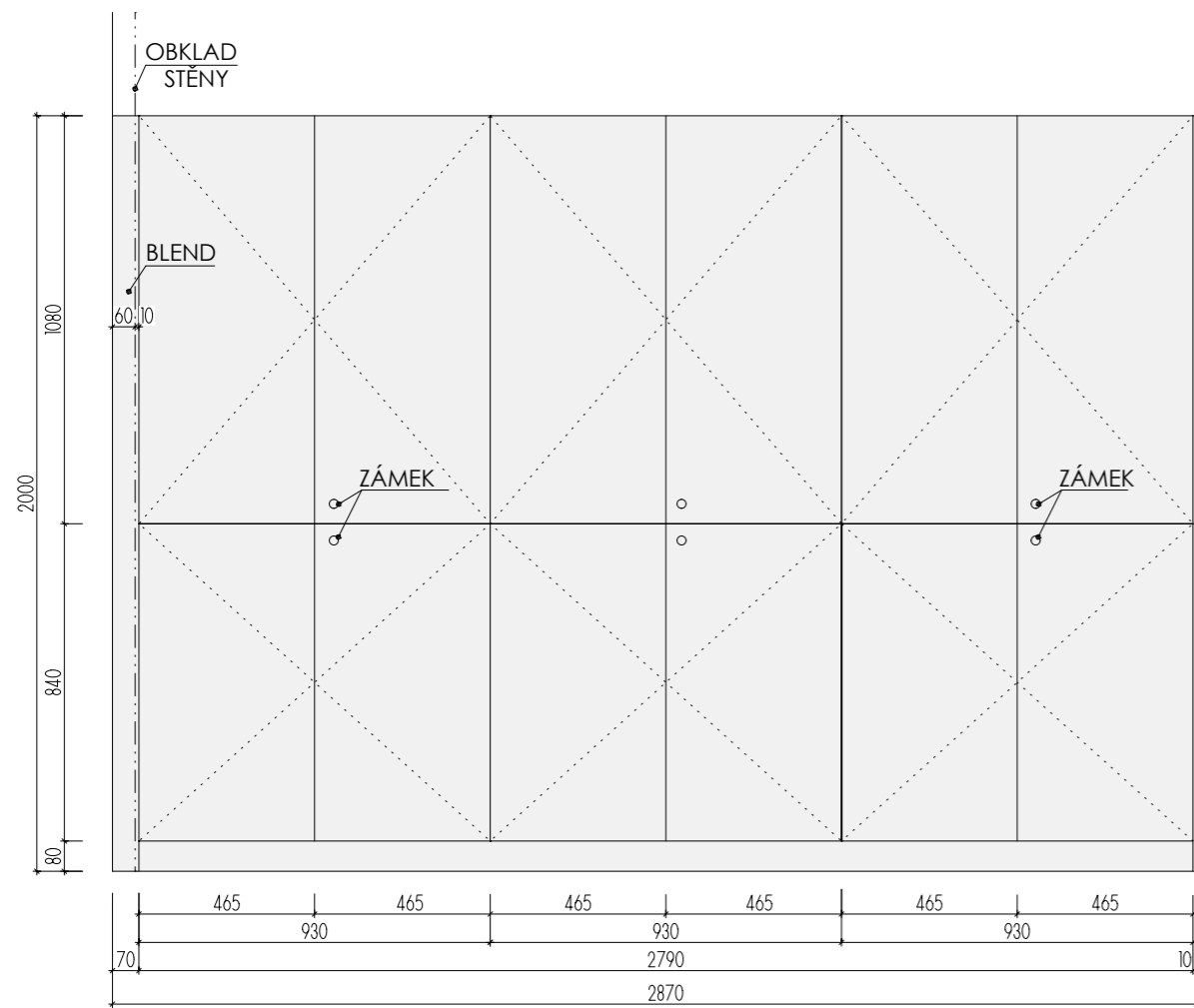

POHLED

A-S-21

MÍSTNOST : 202.01

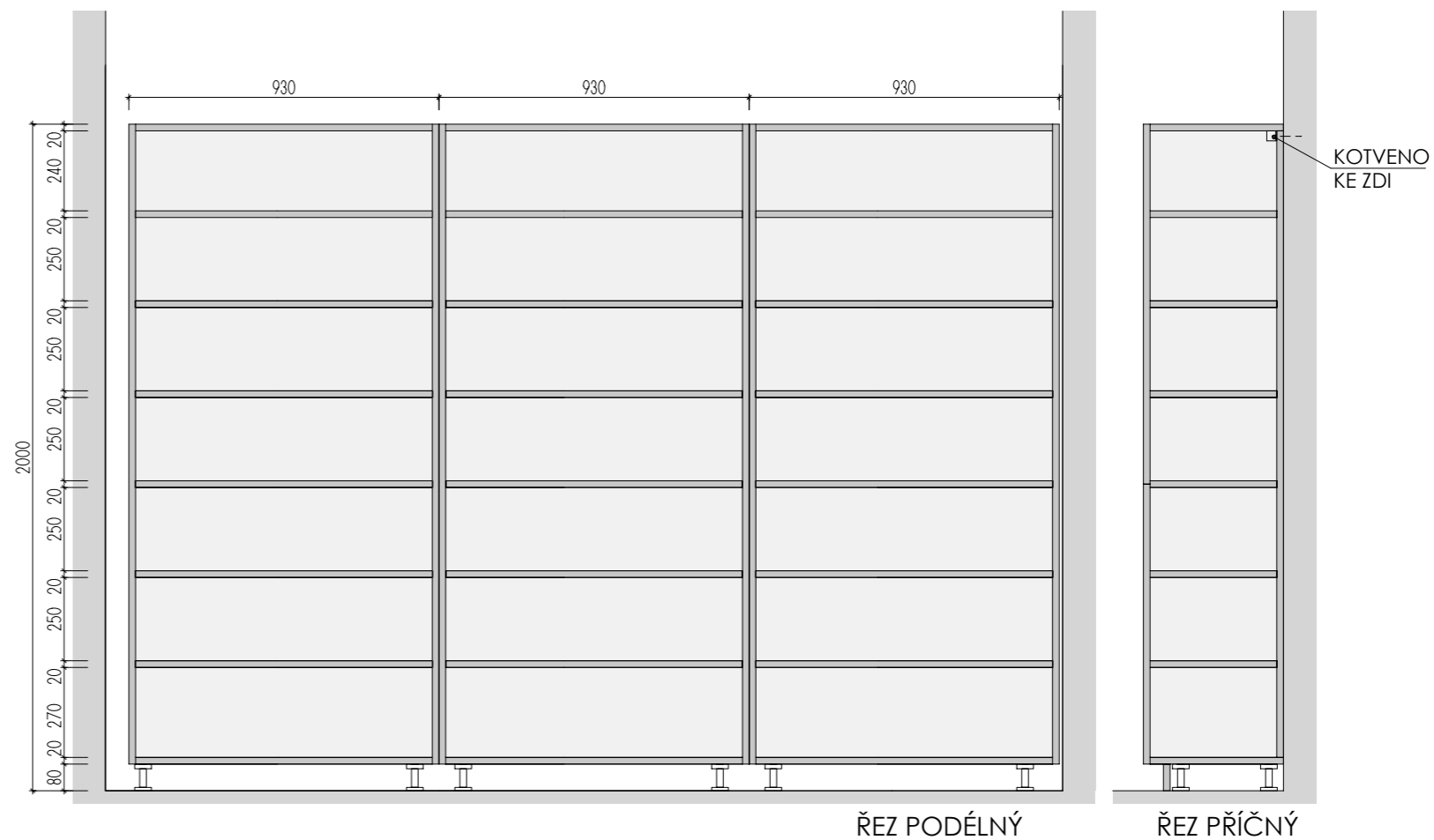
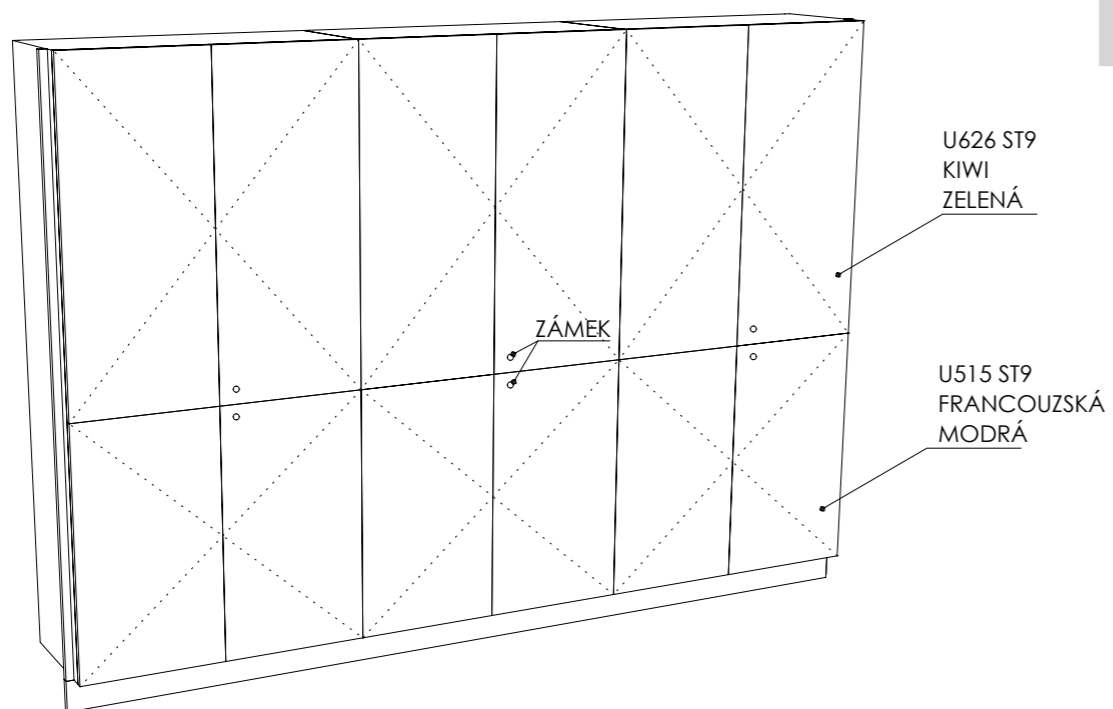

ŘEZ PODÉLNÝ

ŘEZ PŘÍČNÝ

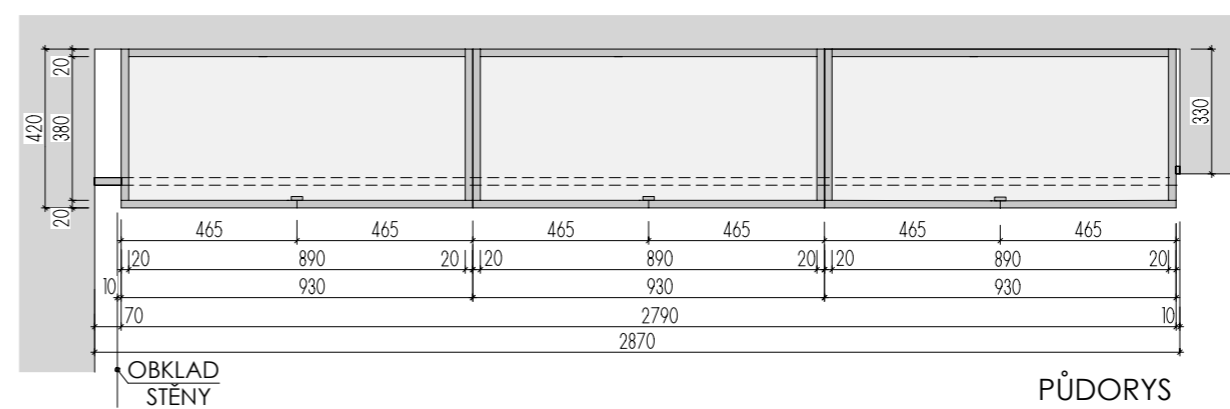

PŮDORYS

DEZÉNY: DVÍŘKA - HORNÍ: U626 ST9 - KIWI ZELENÁ
 DOLNÍ: U515 ST9 - FRANCOUZSKÁ MODRÁ
 KORPUSY: U788 ST9 - ARKTICKÁ ŠEDÁ
 HRANY ABS 2mm V PŘÍSLUŠNÉ BARVĚ

ROZMĚRY JSOU ORIENTAČNÍ, NUTNO PŘEMĚRIT NA MÍSTĚ PO UKONČENÍ STAVEB.PRACÍ
 PŘED VÝROBOU BUDE DÍLENSKÁ DOKUMENTACE ODSOUHLASENA ARCHITEKTEM
 NA KŘÍDLE DVEŘÍ BEZ ZÁMKU JE VNITRNÍ LIŠTA ZAMEZUJÍCÍ OTEVŘENÍ - KLAPAČKA
 ULOŽENÍ POLIC JE VÝŠKOVĚ MĚNITELNÉ

ATYPICKÉ SKŘÍNĚ 2.NP

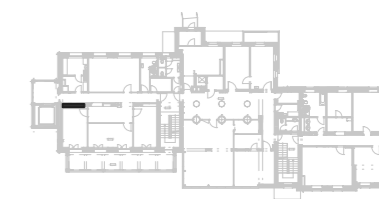

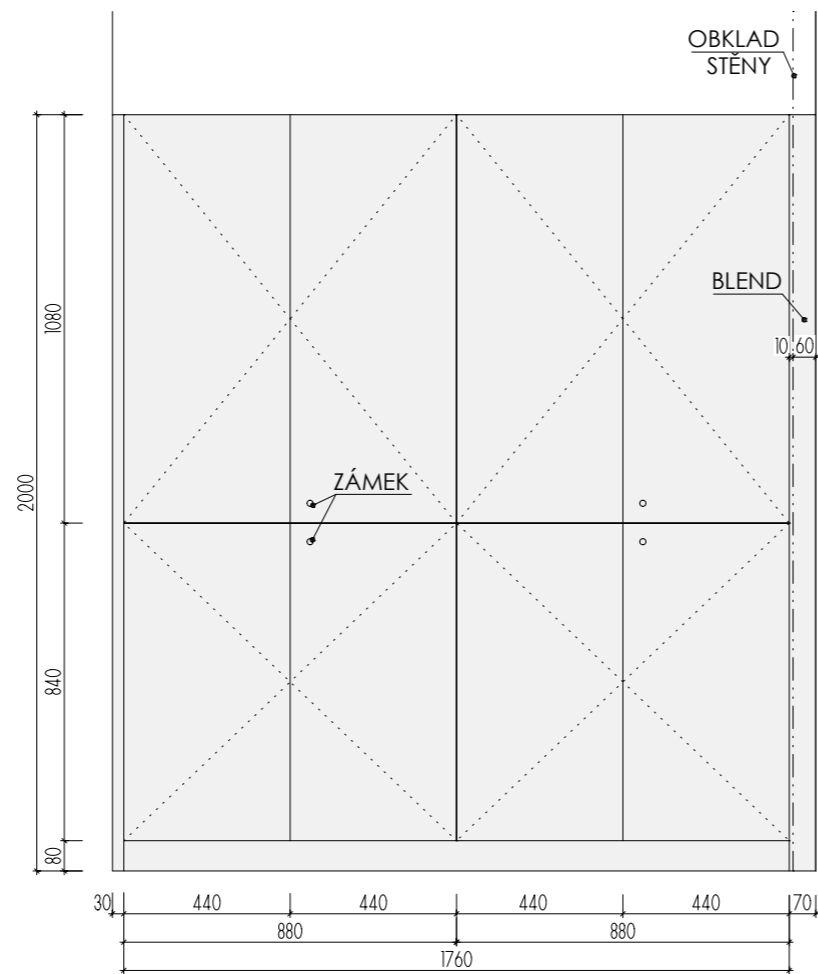

POHLED

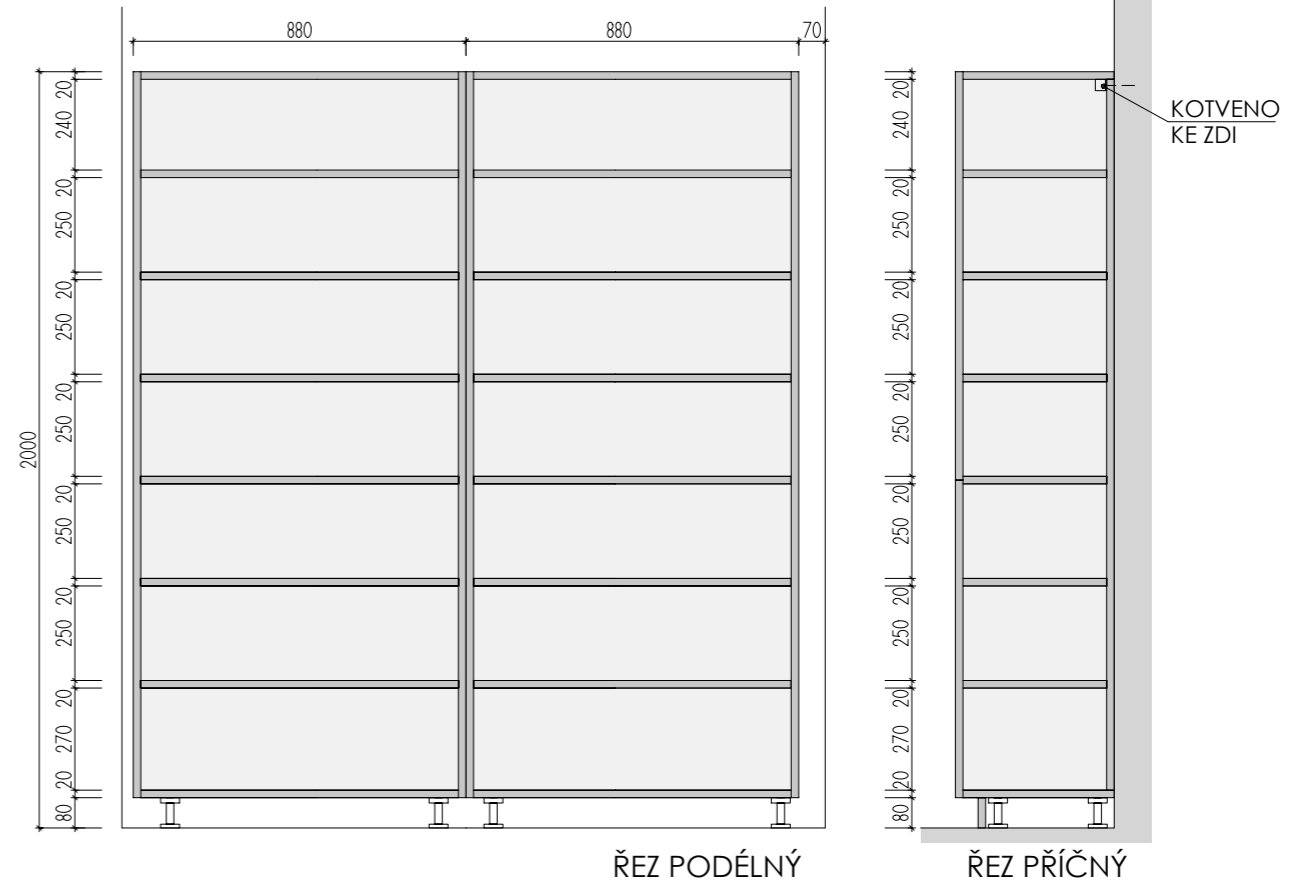

ŘEZ PODÉLNÝ

ŘEZ PŘÍČNÝ

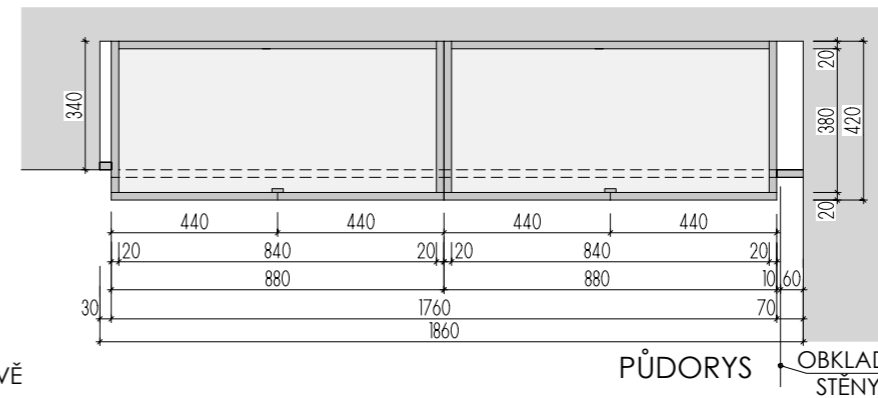

PŮDORYS

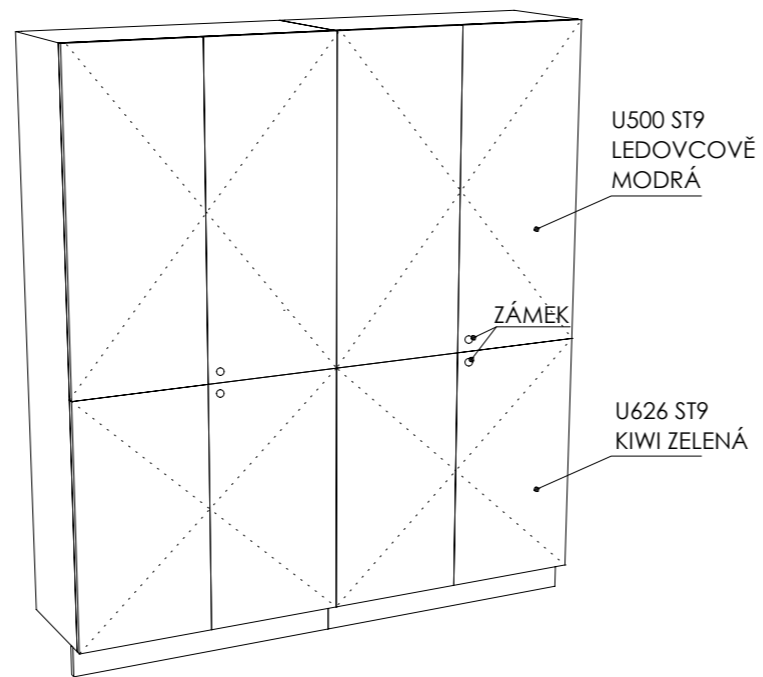

DEZÉNY: DVÍŘKA - HORNÍ: U500 ST9 - LEDOVCOVĚ MODRÁ

DOLNÍ: U626 ST9 - KIWI ZELENÁ

KORPUSY: U788 ST9 - ARKTICKÁ ŠEDÁ

HRANY ABS 2mm V PŘÍSLUŠNÉ BARVĚ

ROZMĚRY JSOU ORIENTAČNÍ, NUTNO PŘEMĚŘIT NA MÍSTĚ PO UKONČENÍ STAVEB.PRACÍ
PŘED VÝROBOU BUDE DÍLENSKÁ DOKUMENTACE ODSOUHLASENA ARCHITEKTEM
NA KŘÍDLE DVEŘÍ BEZ ZÁMKU JE VNITŘNÍ LIŠTA ZAMEZUJÍCÍ OTEVŘENÍ - KLAPAČKA
ULOŽENÍ POLIC JE VÝŠKOVĚ MĚNITELNÉ

A-S-22

MÍSTNOST : 202 03

ATYPICKÉ SKŘÍNĚ 2.NP

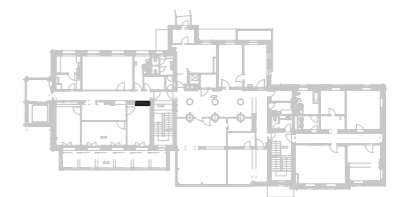

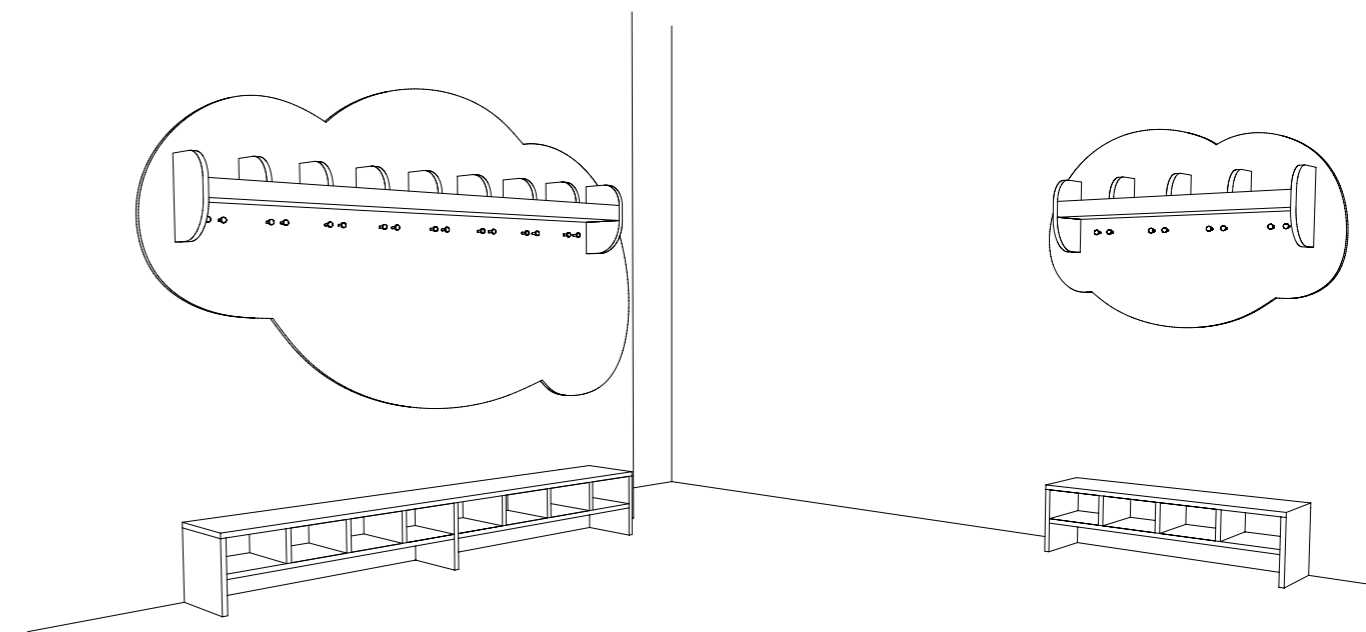
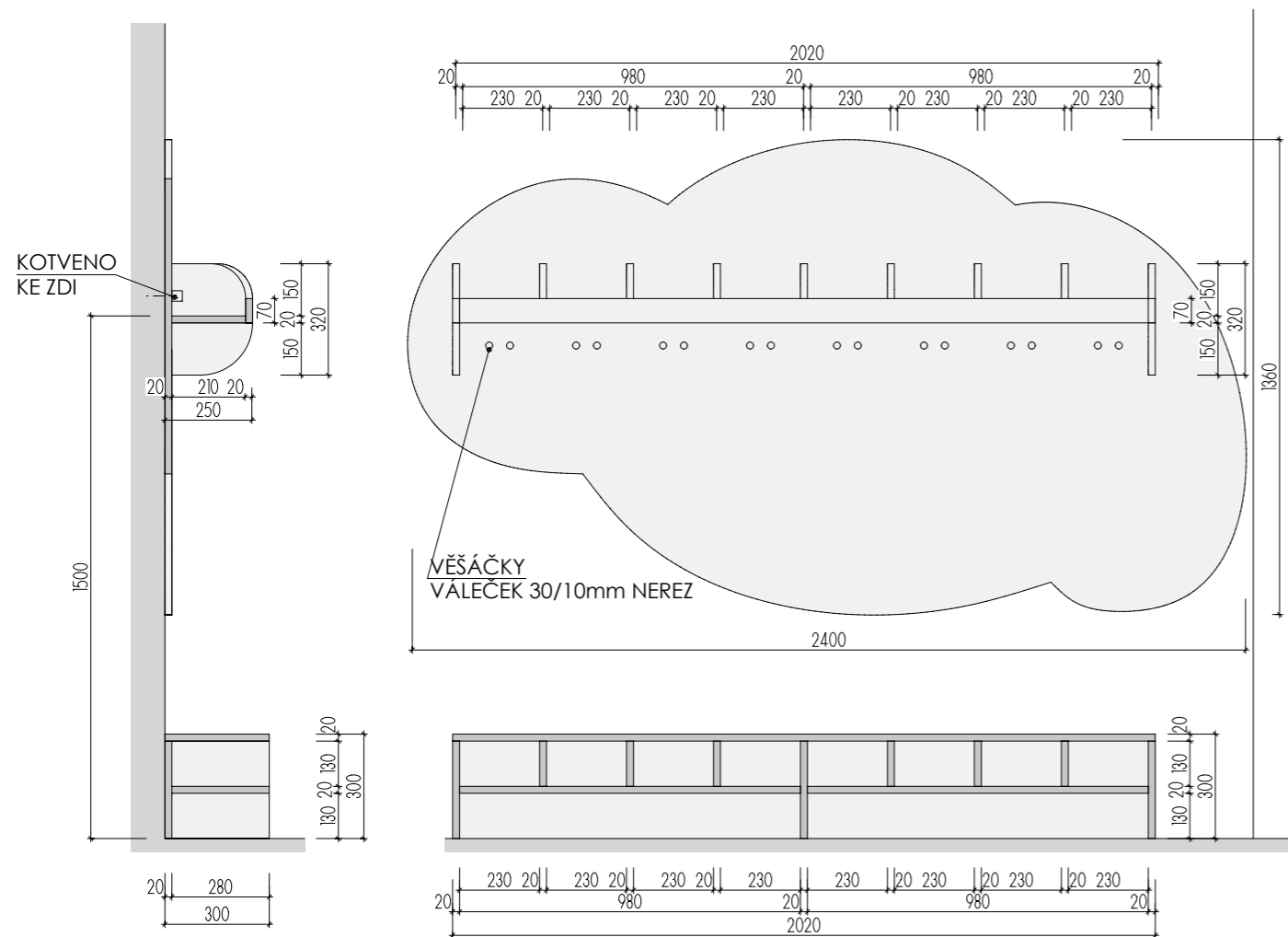

A-S-23

MÍSTNOST : 201 32

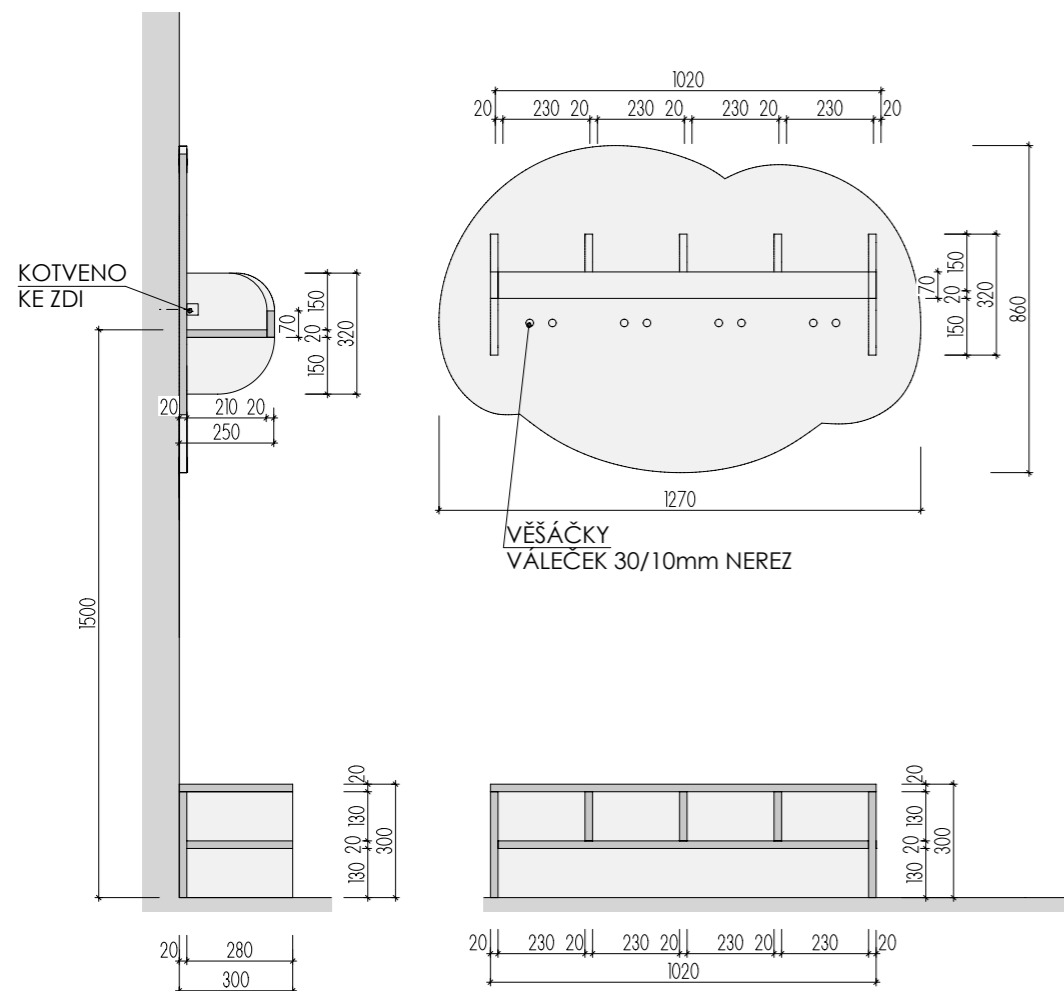

A-S-24

MÍSTNOST : 201 32

MATERIÁL: LTD
 DEZÉNY: POLICE+OBLAK: U500 ST9 - LEDOVCOVĚ MODRÁ
 LAVICE: U630 ST9 - LIMETKOVĚ ZELENÁ
 HRANY ABS 2mm V PŘÍSLUŠNÉ BARVĚ

ROZMĚRY JSOU ORIENTAČNÍ, NUTNO PŘEMĚŘIT NA MÍSTĚ PO UKONČENÍ STAVEB.PRACÍ
 PŘED VÝROBOU BUDE DÍLENSKÁ DOKUMENTACE ODSOUHLASENA ARCHITEKTEM

ATYPICKÝ NÁBYTEK 2.NP

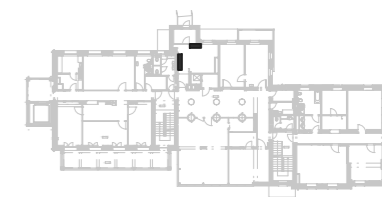

DĚTSKÉ CENTRUM CHOCERADY | NÁVRH INTERIÉRU | 6/2018
 ATYPICKÝ NÁBYTEK | M 1:20
 VĚŠÁKY A LAVICE A-S-23, A-S-24

MOA
 studio moa

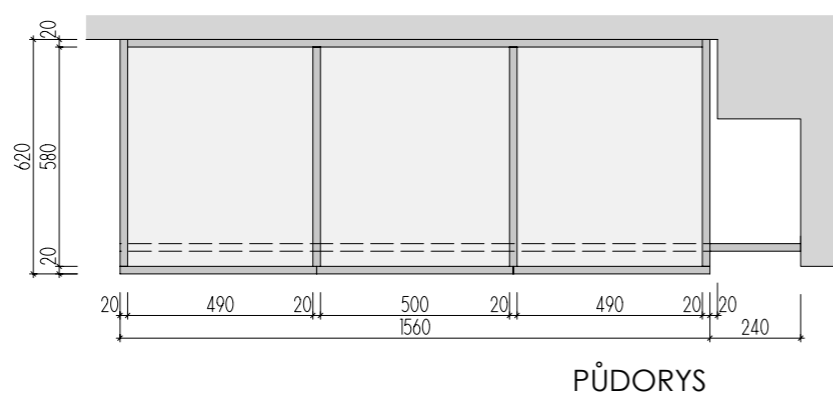
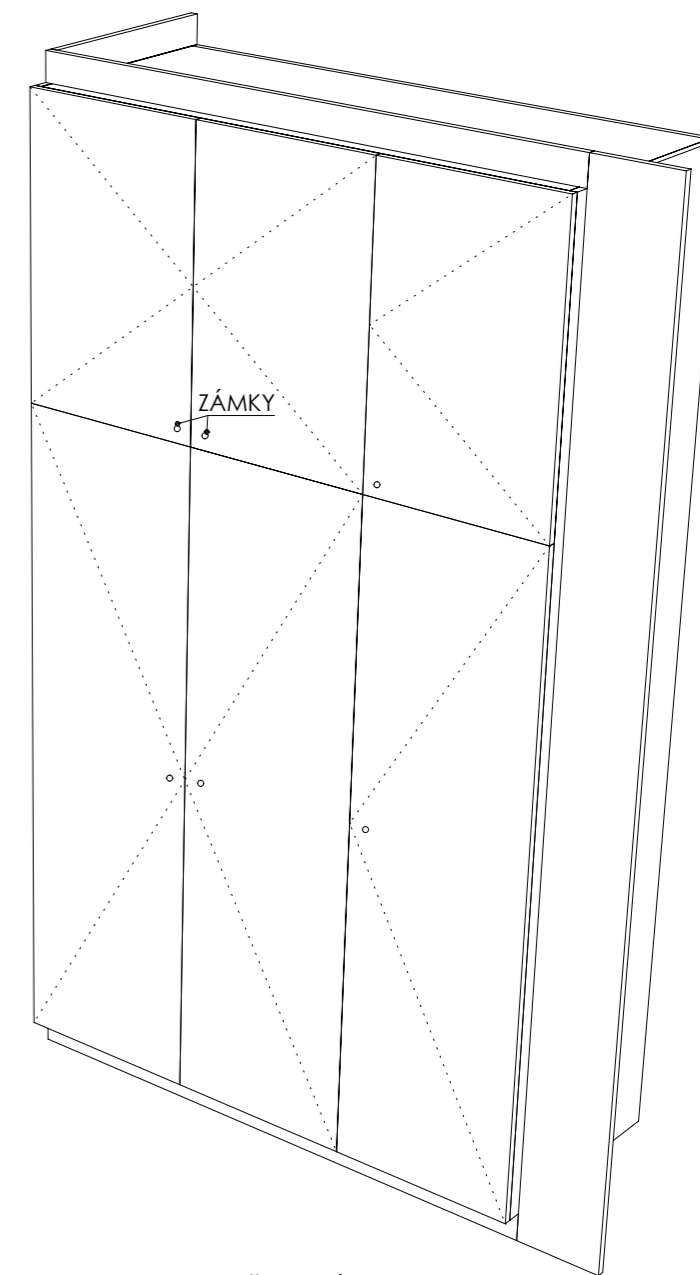
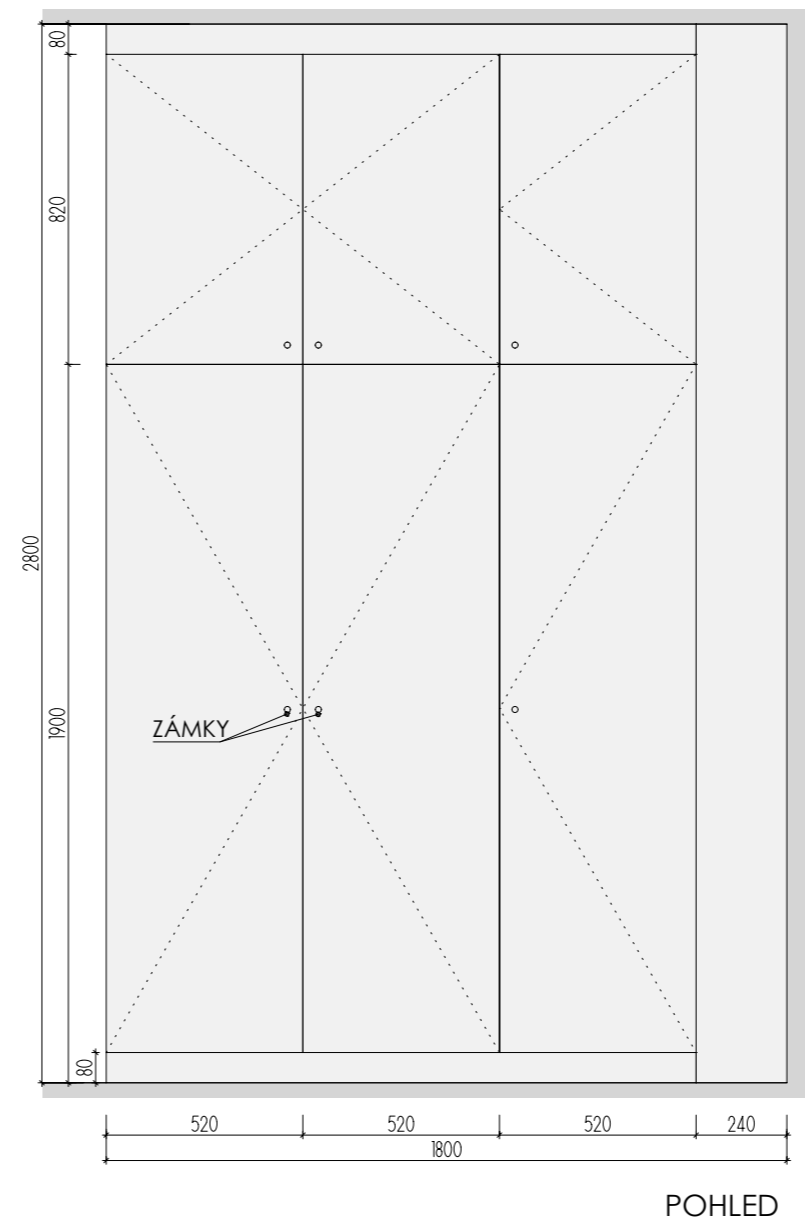
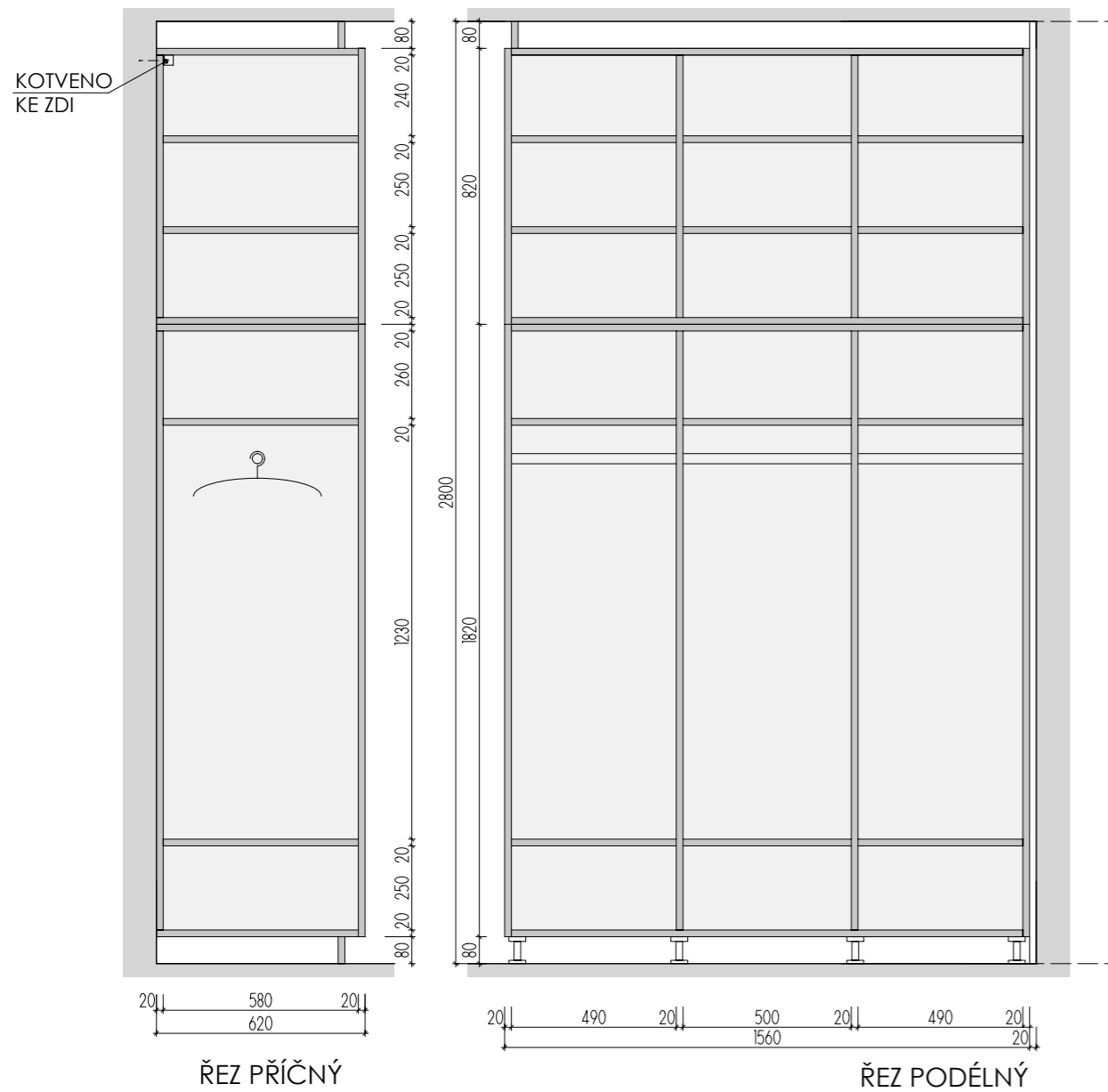

A-S-25
MÍSTNOST : 201 32

DEZÉNY: DVÍŘKA: U630 ST9 - LIMETKOVĚ ZELENÁ
KORPUSY: U788 ST9 - ARKTICKÁ ŠEDÁ
HRANY ABS 2mm V PŘÍSLUŠNÉ BARVĚ

ROZMĚRY JSOU ORIENTAČNÍ, NUTNO PŘEMĚŘIT NA MÍSTĚ PO UKONČENÍ STAVEB.PRACÍ
PŘED VÝROBOU BUDE DÍLENSKÁ DOKUMENTACE ODSOUHLASENA ARCHITEKTEM
ULOŽENÍ POLIC JE VÝŠKOVĚ MĚNITELNÉ

ATYPICKÉ SKŘÍNĚ 2.NP

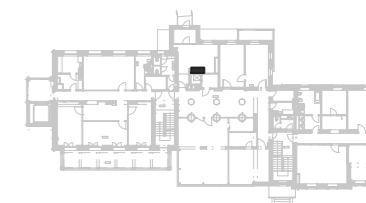

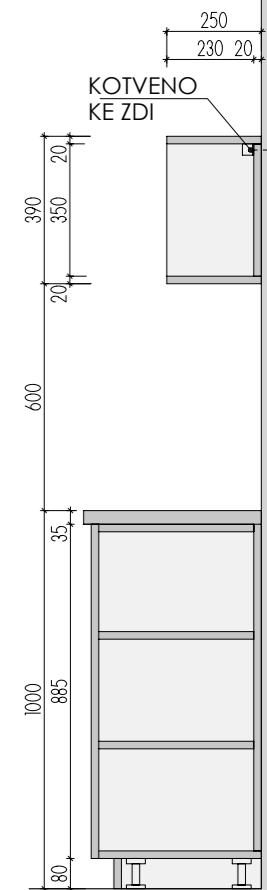
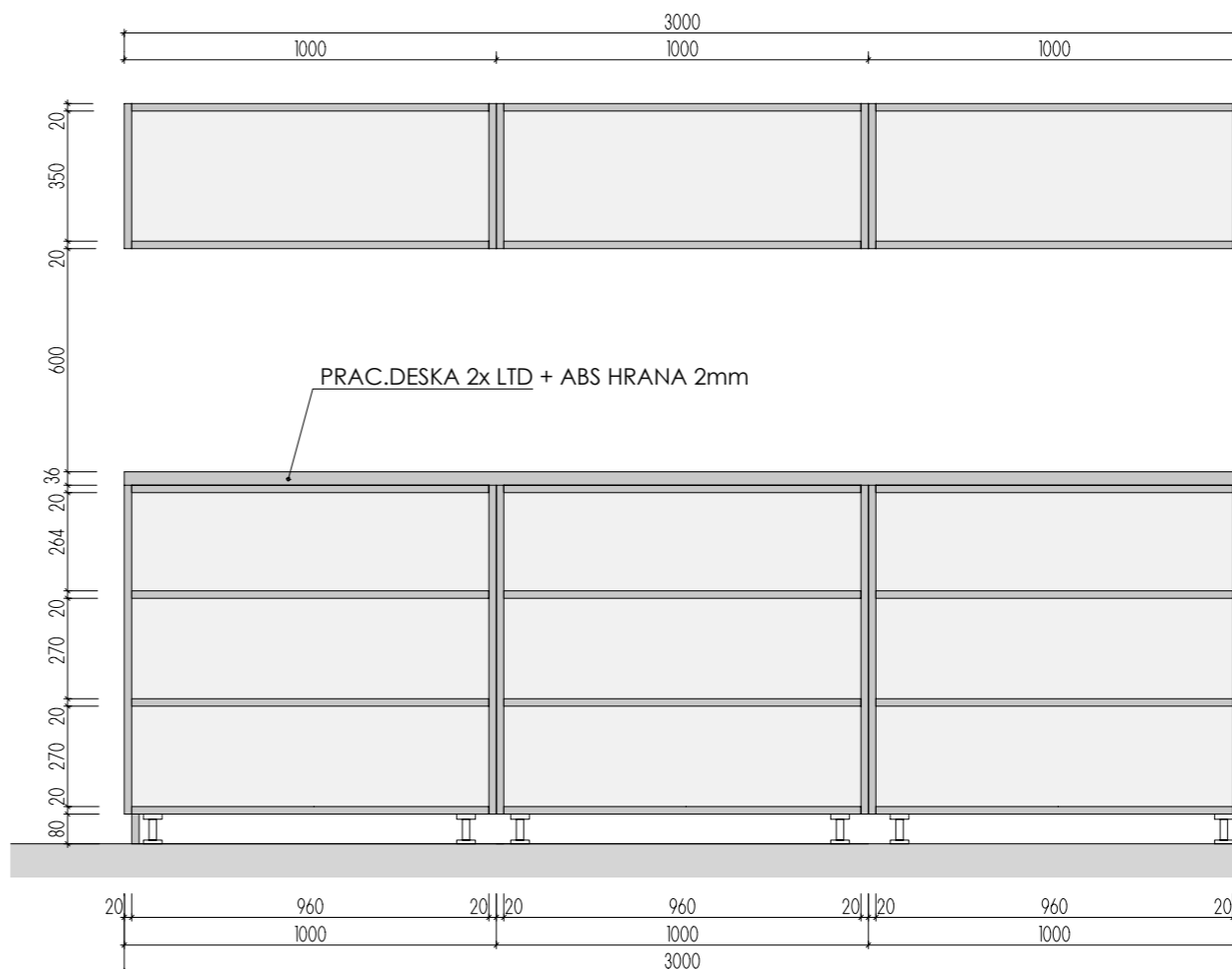
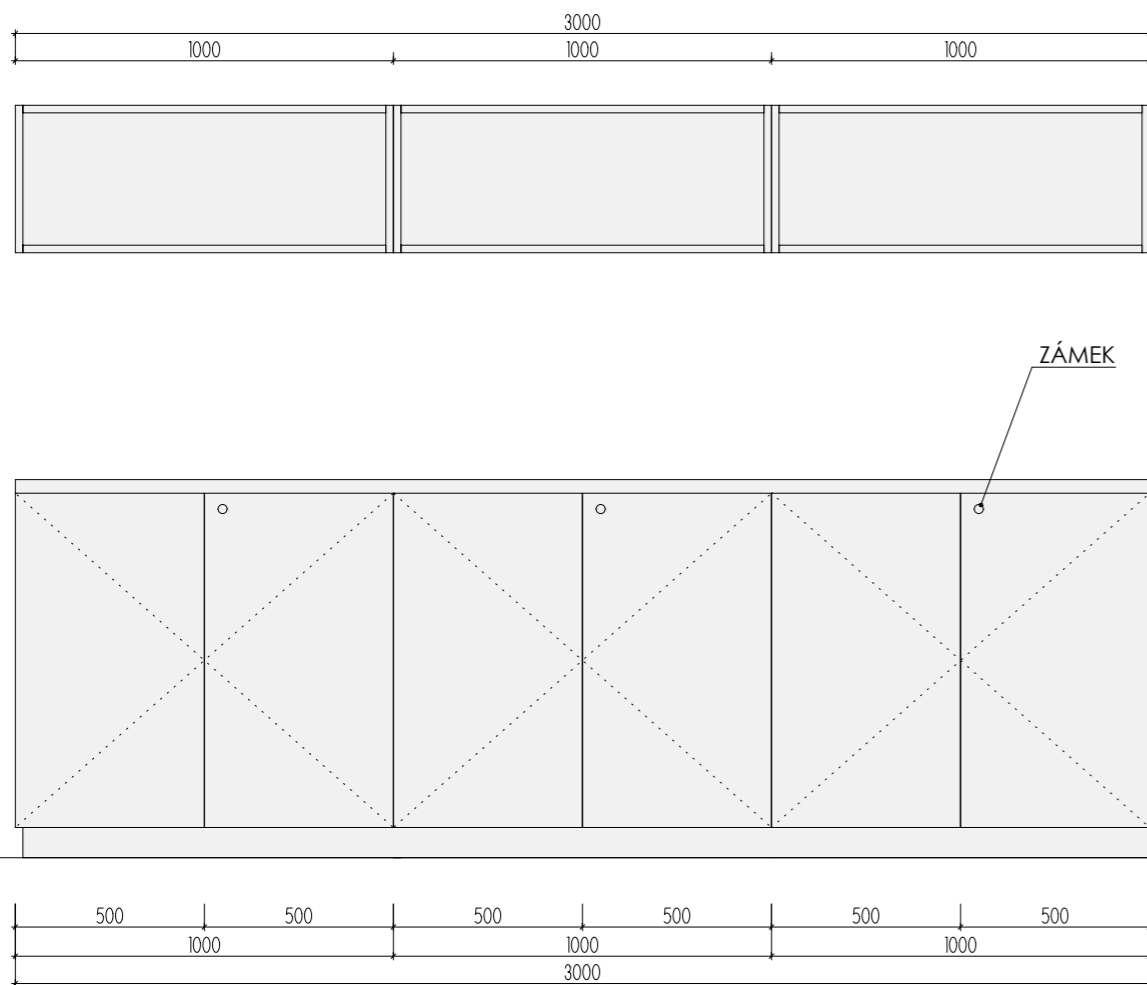

ŘEZ PŘÍČNÝ

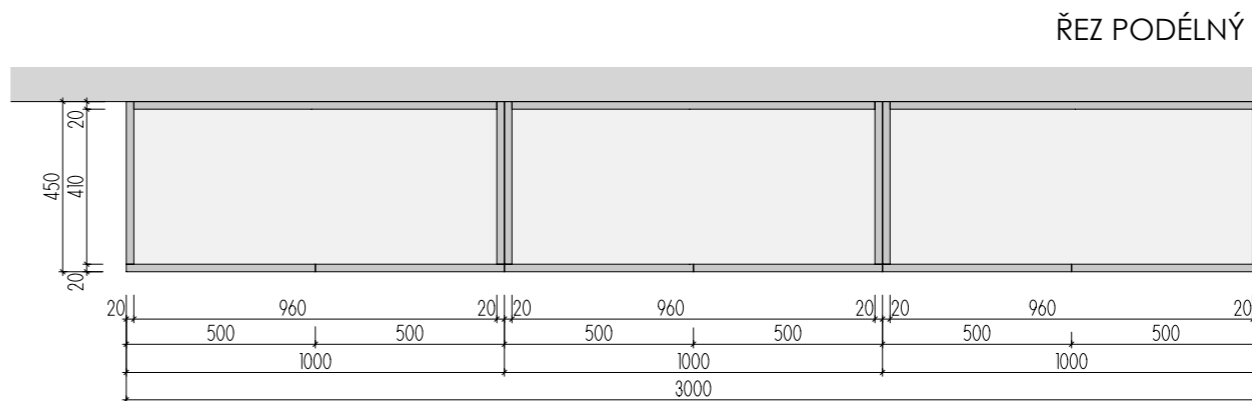

ŘEZ PODÉLNÝ

PŮDORYS

DEZÉNY: DVÍŘKA I KORPUSY: U626 ST9 - KIWI ZELENÁ
 HRANY ABS 2mm V PŘÍSLUŠNÉ BARVĚ

ROZMĚRY JSOU ORIENTAČNÍ, NUTNO PŘEMĚŘIT NA MÍSTĚ PO UKONČENÍ STAVEB.PRACÍ
 PŘED VÝROBOU BUDE DÍLENSKÁ DOKUMENTACE ODSOUHLASENA ARCHITEKTEM
 NA KŘÍDLE DVEŘÍ BEZ ZÁMKU JE VNITŘNÍ LIŠTA ZAMEZUJÍCÍ OTEVŘENÍ - KLAPAČKA
 ULOŽENÍ POLIC JE VÝŠKOVĚ MĚNITELNÉ

ATYPICKÉ SKŘÍNĚ 2.NP

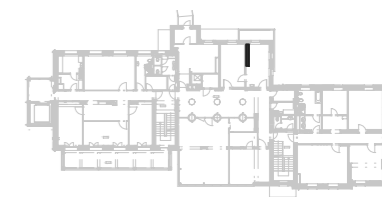

A-S-26

MÍSTNOST : 202 33

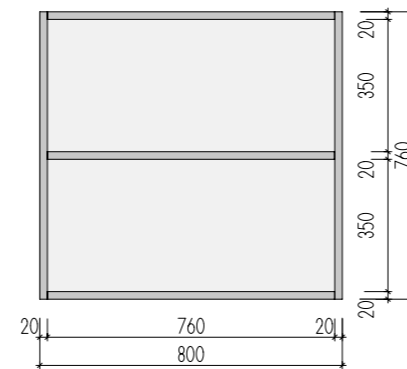
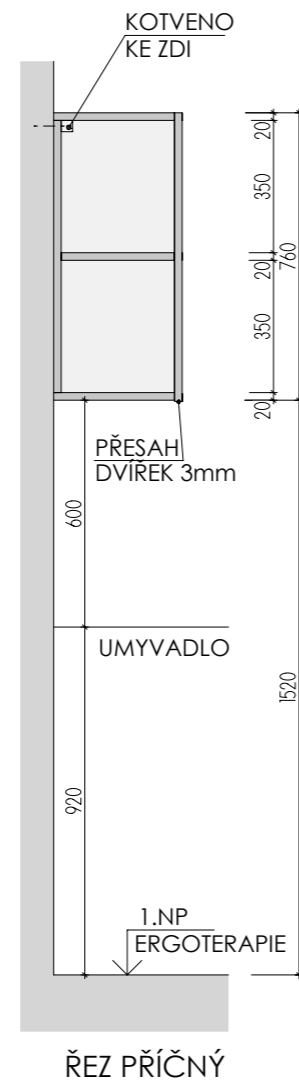

ŘEZ PODÉLNÝ

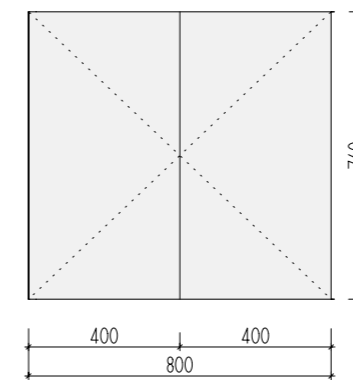

POHLED

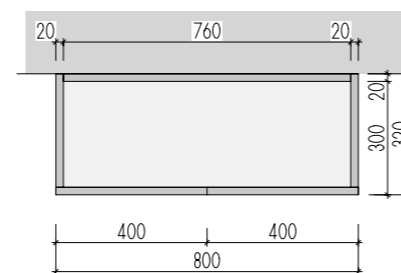

PŮDORYS

A-S-27

MÍSTNOST : 202 33

DEZÉNY: U626 ST9 - KIWI ZELENÁ
HRANY ABS 2mm V PŘÍSLUŠNÉ BARVĚ

ROZMĚRY JSOU ORIENTAČNÍ, NUTNO PŘEMĚRIT NA MÍSTĚ PO UKONČENÍ STAVEB.PRACÍ
PŘED VÝROBOU BUDE DÍLENSKÁ DOKUMENTACE ODSOUHLASENA ARCHITEKTEM
ULOŽENÍ POLIC JE VÝŠKOVĚ MĚNITELNÉ

ATYPICKÉ SKŘÍNĚ 2.NP

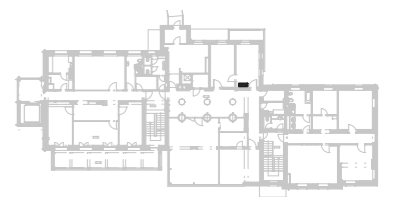

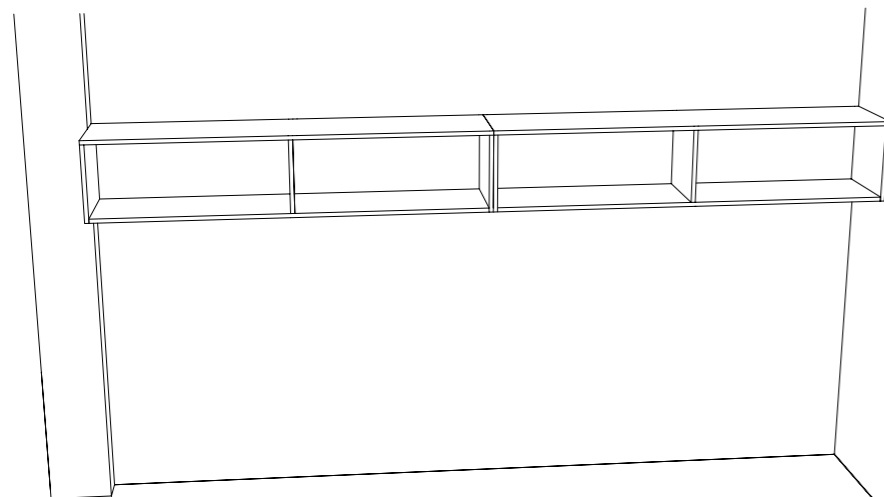

JEDNOTLIVÉ KORPUSY
JSOU SAMOSTATNĚ KOTVENY
PŘES CHEMICKÉ KOTVY
A L-PROFILY V KORPUSU

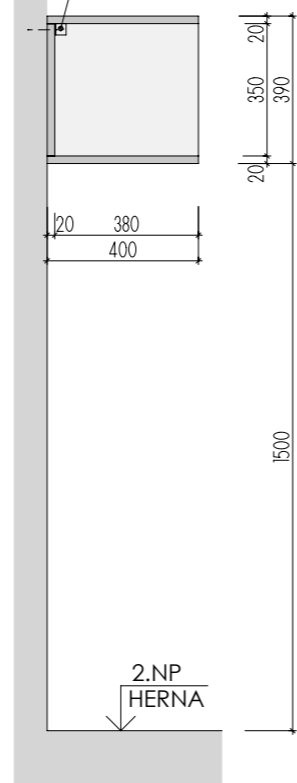

ŘEZ PŘÍČNÝ

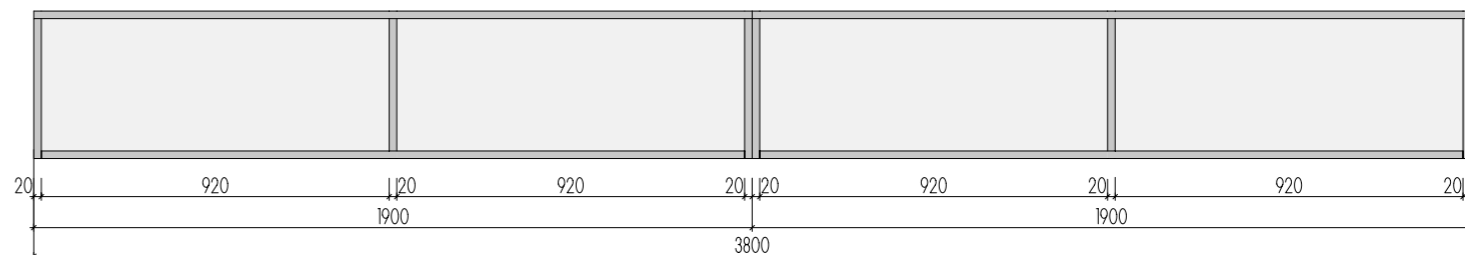

ŘEZ PODÉLNÝ

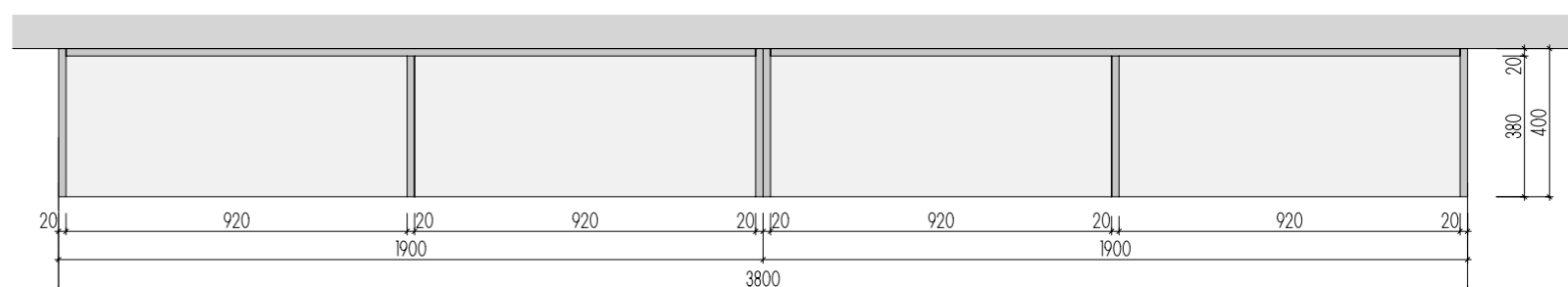

PŮDORYS

A-S-28
MÍSTNOST : 202 31

DEZÉNY: U146 ST9 - KUKUŘIČNĚ ŽLUTÁ
HRANY ABS 2mm V PŘÍSLUŠNÉ BARVĚ

ROZMĚRY JSOU ORIENTAČNÍ, NUTNO PŘEMĚŘIT NA MÍSTĚ PO UKONČENÍ STAVEB.PRACÍ
PŘED VÝROBOU BUDE DÍLENSKÁ DOKUMENTACE ODSOUHLASENA ARCHITEKTEM
ULOŽENÍ POLIC JE VÝŠKOVĚ MĚNITELNÉ

ATYPICKÉ POLICE 2.NP

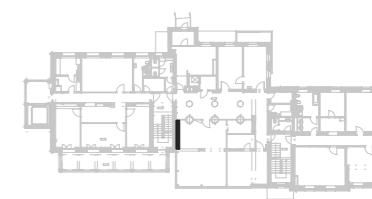

DĚTSKÉ CENTRUM CHOCERADY | NÁVRH INTERIÉRU | 6/2018
ATYPICKÝ NÁBYTEK | M 1:20
POLICE A-S-28

MOA
studio moa

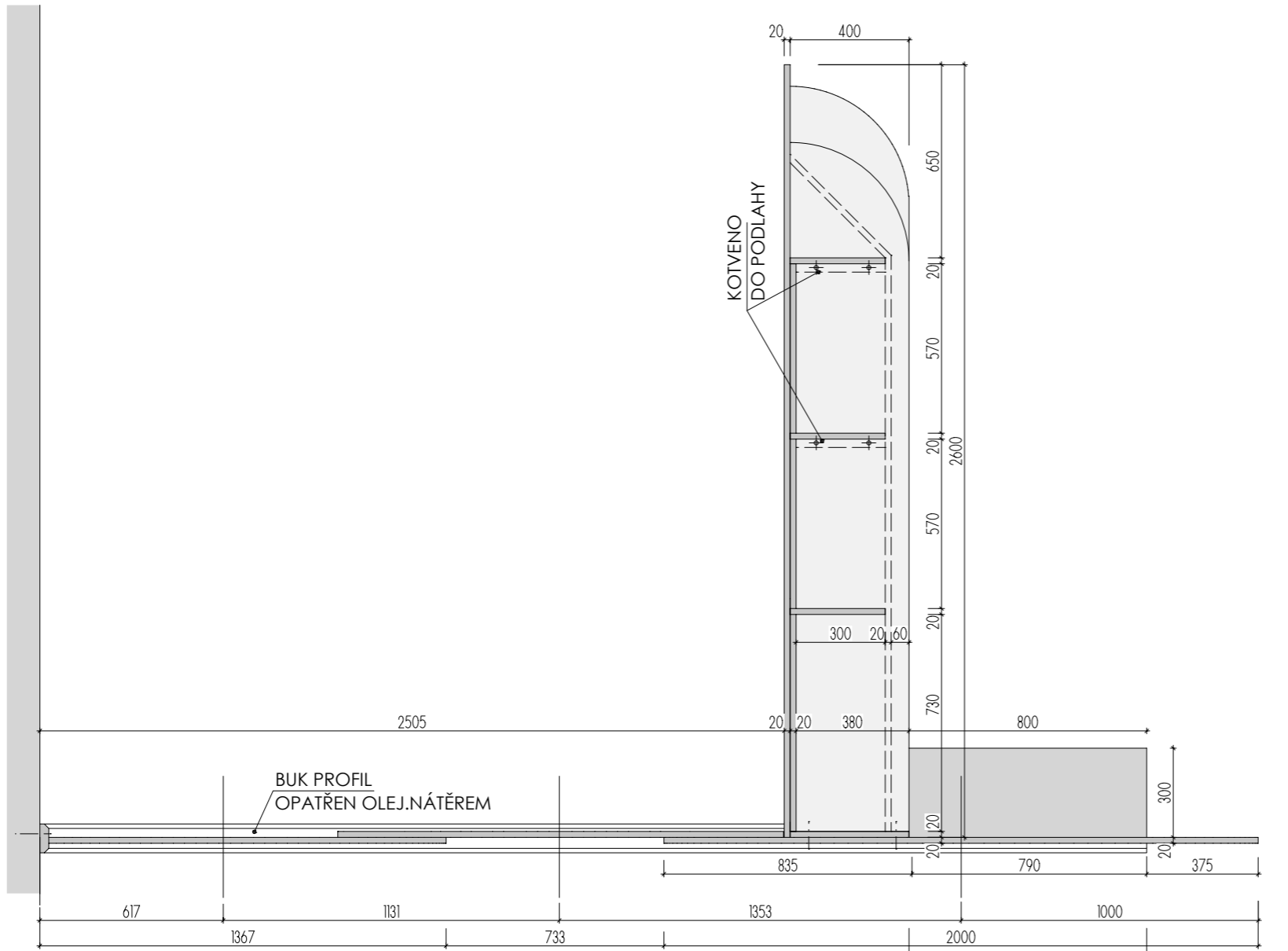

PŮDORYS

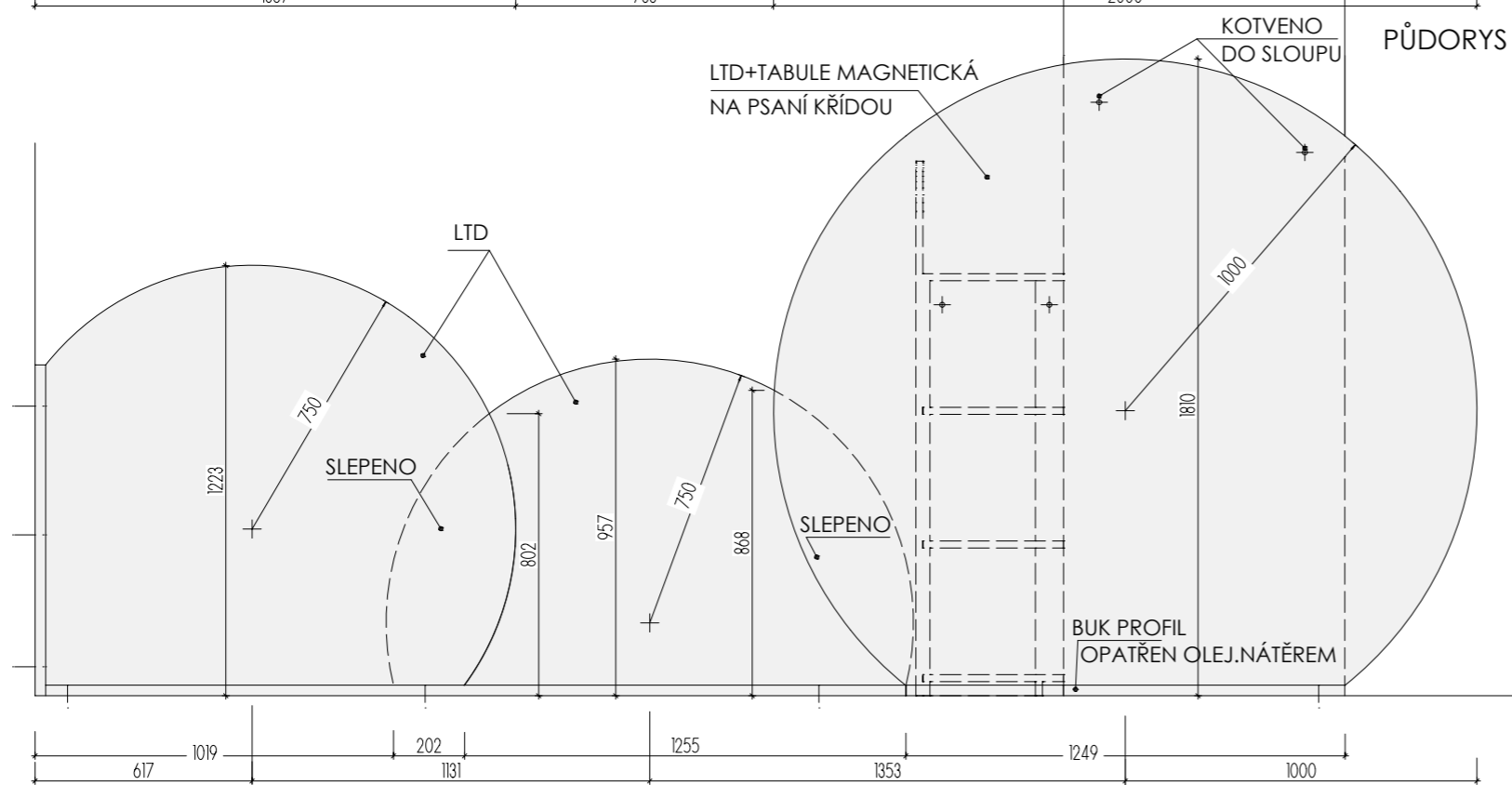

POHLED

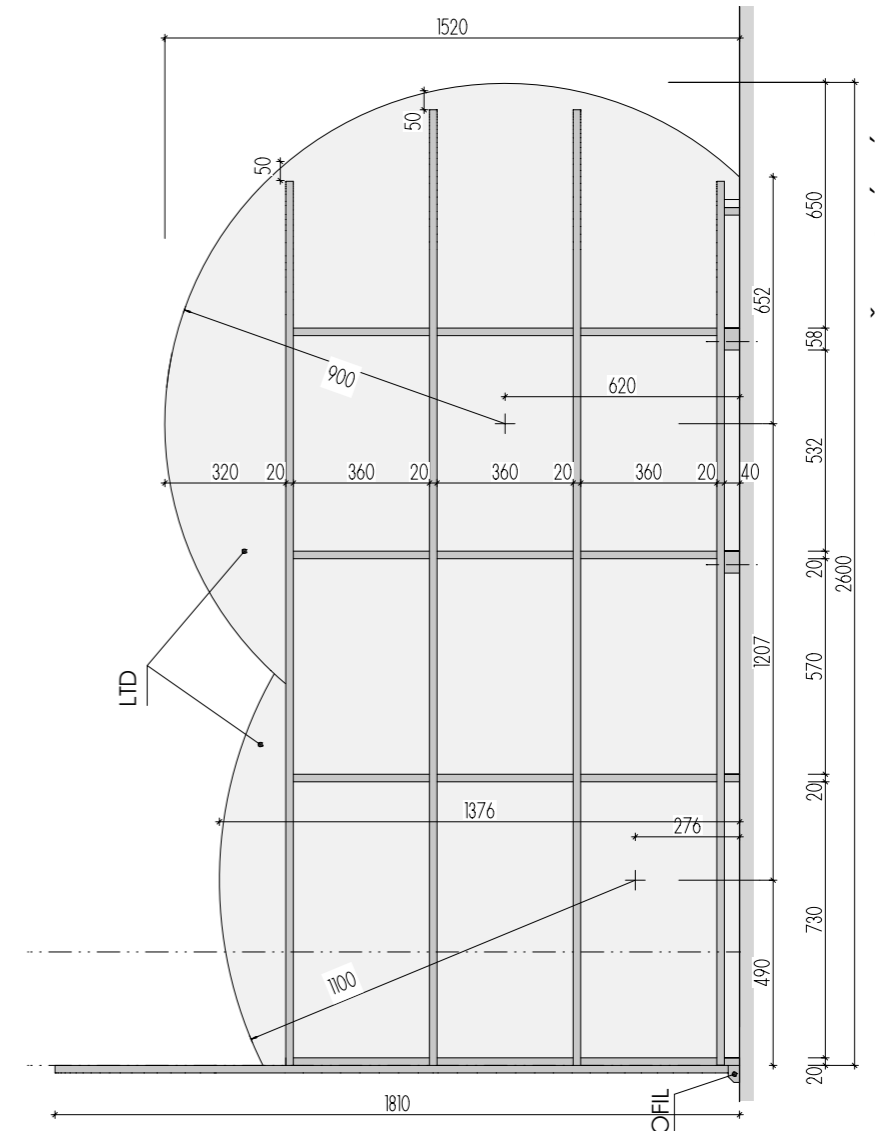

ŘEZ PODÉLNÝ

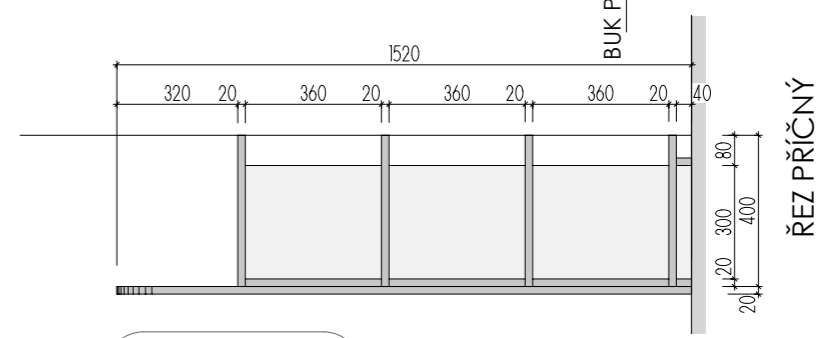

ŘEZ PŘÍČNÝ

A-S-29 _1

MÍSTNOST : 202 31

DEZÉNY: SKŘÍNKA: U146 ST9 - KUKUŘIČNĚ ŽLUTÁ
 KRUHOVÉ PRVKY: U626 ST9 - KIWI ZELENÁ

HRANY ABS 2mm V PŘÍSLUŠNÉ BARVĚ
 KOTVENÍ DO PODLAHY DO HL. MAX 30mm (PODLAH.TOPENÍ)
 ROZMĚRY JSOU ORIENTAČNÍ, NUTNO PŘEMĚRIT NA MÍSTĚ PO UKONČENÍ STAVEB.PRACÍ
 PŘED VÝROBOU BUDE DÍLENSKÁ DOKUMENTACE ODSOUHLASENA ARCHITEKTEM

ATYPICKÉ SKŘÍŇĚ 2.NP

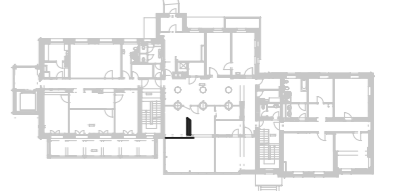

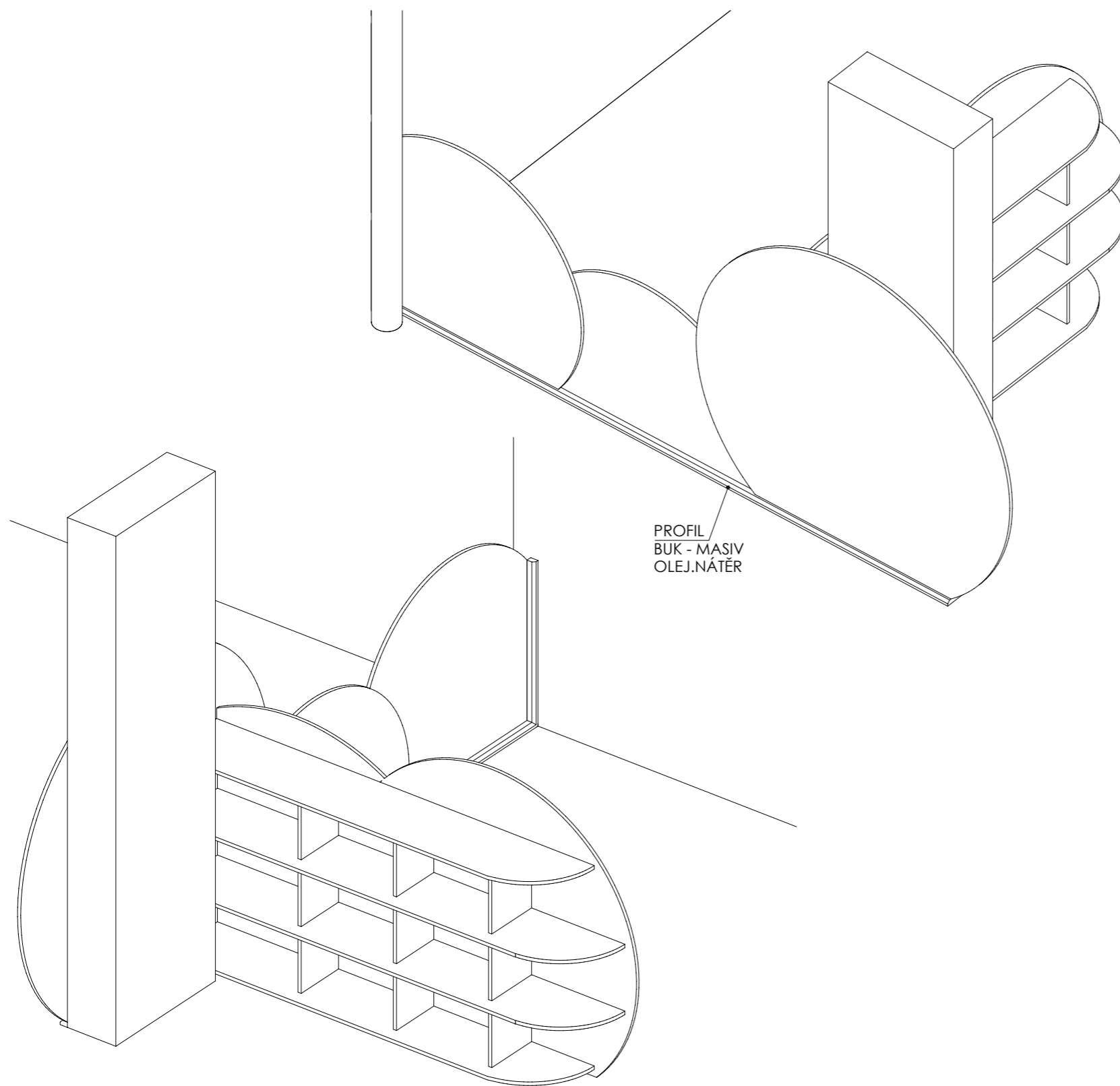

PROFIL
BUK - MASIV
OLEJ.NÁTĚR

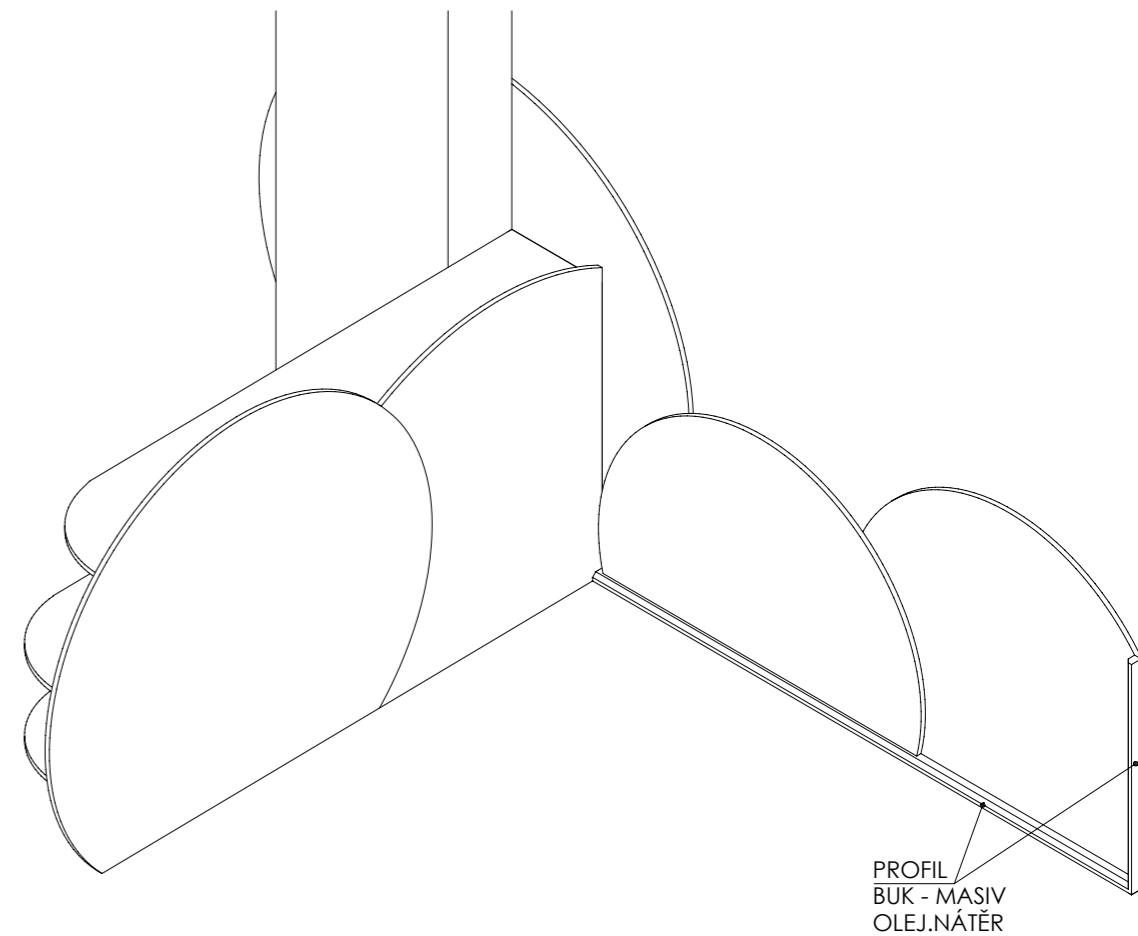

PROFIL
BUK - MASIV
OLEJ.NÁTĚR

A-S-29 _2

MÍSTNOST : 202 31

DEZÉNY: U626 ST9 - KIWI ZELENÁ

HRANY ABS 2mm V PŘÍSLUŠNÉ BARVĚ

ROZMĚRY JSOU ORIENTAČNÍ, NUTNO PŘEMĚŘIT NA MÍSTĚ PO UKONČENÍ STAVEB.PRACÍ
PŘED VÝROBOU BUDE DÍLENSKÁ DOKUMENTACE ODSOUHLASENA ARCHITEKTEM

ATYPICKÉ SKŘÍŇĚ 2.NP

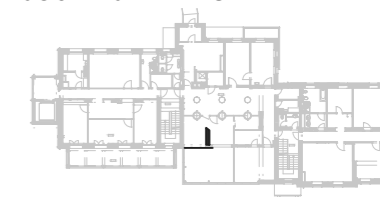

DĚTSKÉ CENTRUM CHOCERADY | NÁVRH INTERIÉRU | 6/2018

ATYPICKÝ NÁBYTEK | M 1:20

SKŘÍŇ A-S-29

MOA
studio moa

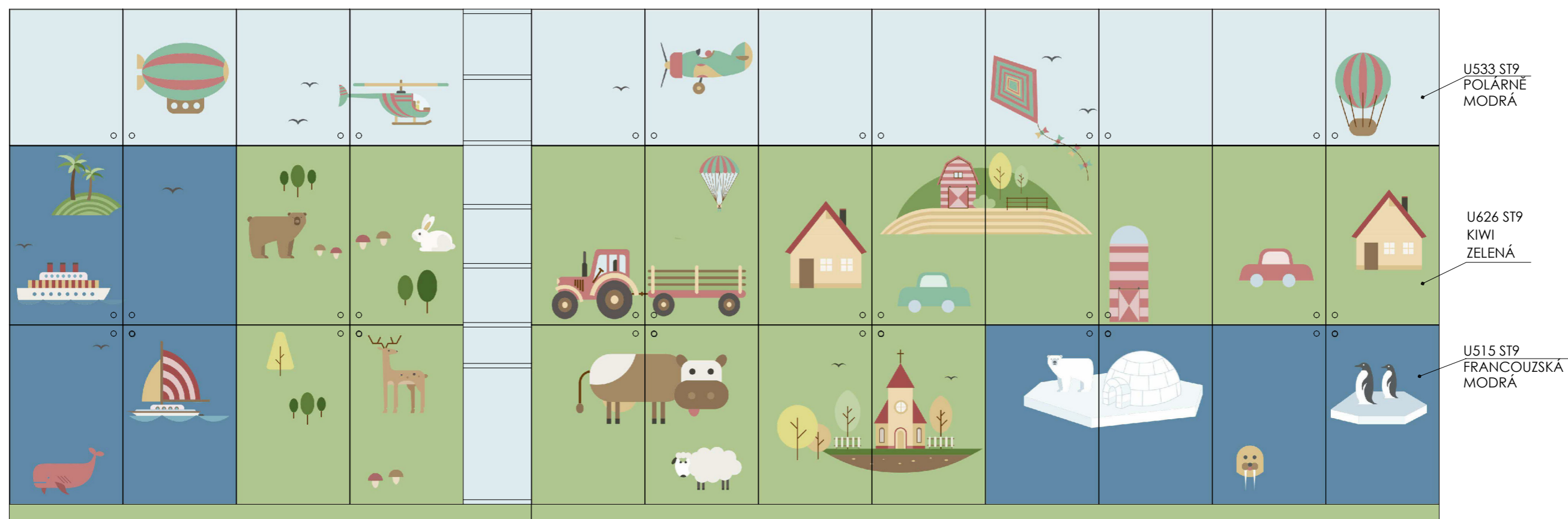

A-S-30 _2

MÍSTNOST : 202 31

DEZÉNY: DVÍŘKA - HORNÍ: U533 ST9 - POLÁRNĚ MODRÁ
 STŘEDNÍ, DOLNÍ: U626 ST9 - KIWI ZELENÁ
U515 ST9 - FRANCOUZSKÁ MODRÁ
 KORPUSY: U533 ST9 - POLÁRNĚ MODRÁ
 HRANY ABS 2mm V PŘÍSLUŠNÉ BARVĚ

ROZMĚRY JSOU ORIENTAČNÍ, NUTNO PŘEMĚŘIT NA MÍSTĚ PO UKONČENÍ STAVEB.PRACÍ
 PŘED VÝROBOU BUDE DÍLENSKÁ DOKUMENTACE ODSOUHLASENA ARCHITEKTEM
 ULOŽENÍ POLIC JE VÝŠKOVĚ MĚNITELNÉ

ATYPICKÉ SKŘÍNĚ 2.NP

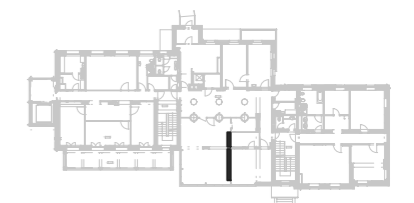

DĚTSKÉ CENTRUM CHOCERADY | NÁVRH INTERIÉRU | 6/2018
 ATYPICKÝ NÁBYTEK | M 1:20
 SKŘÍNĚ A-S-30



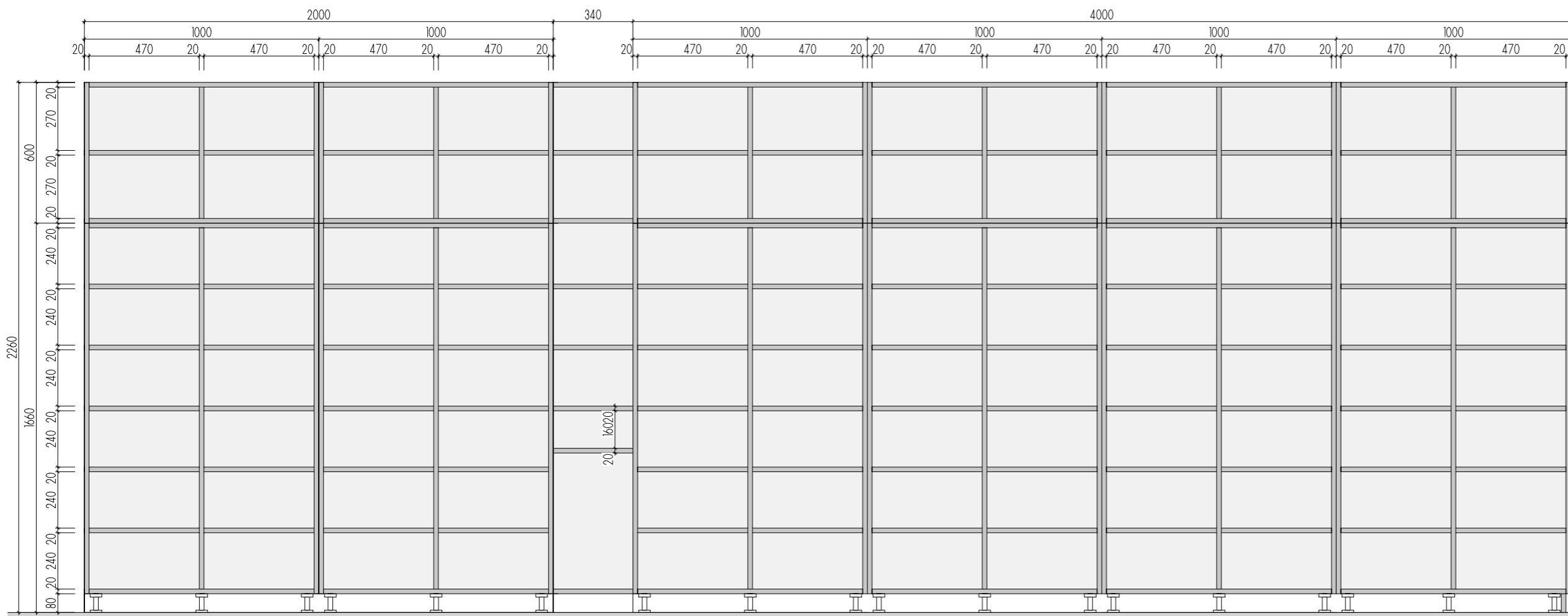

ŘEZ PODÉLNÝ

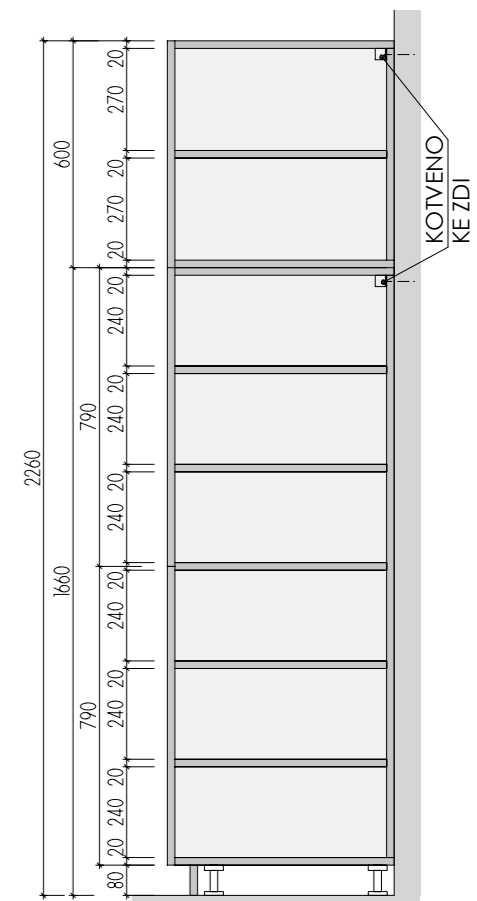

ŘEZ PŘÍČNÝ

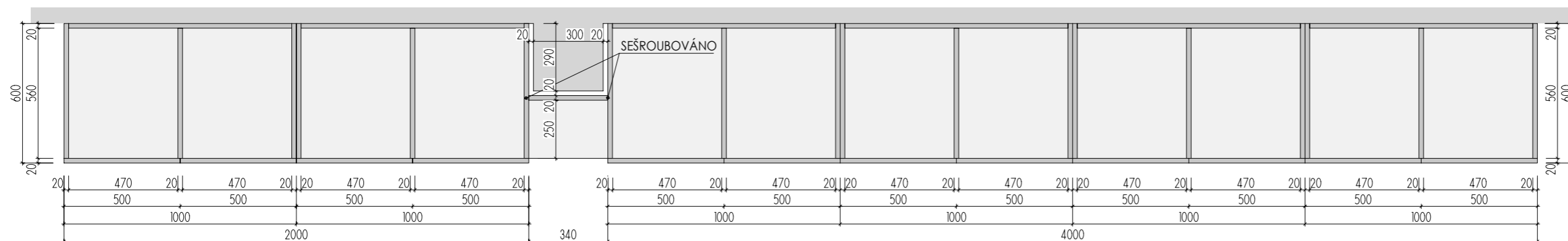

PŮDORYS

A-S-30 _3

MÍSTNOST : 202 31

DEZÉNY: DVÍŘKA - HORNÍ: U533 ST9 - POLÁRNĚ MODRÁ

STŘEDNÍ, DOLNÍ: U626 ST9 - KIWI ZELENÁ

U15 ST9 - FRANCOUZSKÁ MODRÁ

KORPUSY: U533 ST9 - POLÁRNĚ MODRÁ

HRANY ABS 2mm V PŘÍSLUŠNÉ BARVĚ

ROZMĚRY JSOU ORIENTAČNÍ, NUTNO PŘEMĚŘIT NA MÍSTĚ PO UKONČENÍ STAVEB.PRACÍ
PŘED VÝROBOU BUDE DÍLENSKÁ DOKUMENTACE ODSOUHLASENA ARCHITEKTEM
ULOŽENÍ POLIC JE VÝŠKOVĚ MĚNITELNÉ

ATYPICKÉ SKŘÍNĚ 2.NP

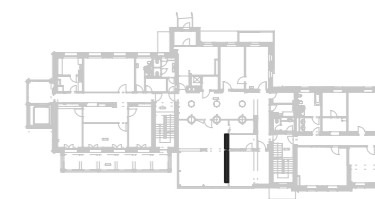

DĚTSKÉ CENTRUM CHOCERADY | NÁVRH INTERIÉRU | 6/2018
ATYPICKÝ NÁBYTEK | M 1:20
SKŘÍNĚ A-S-30

MOA
studio moa

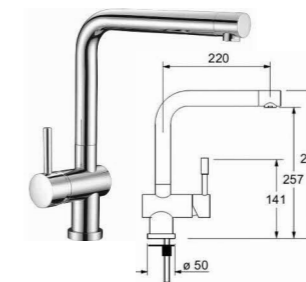
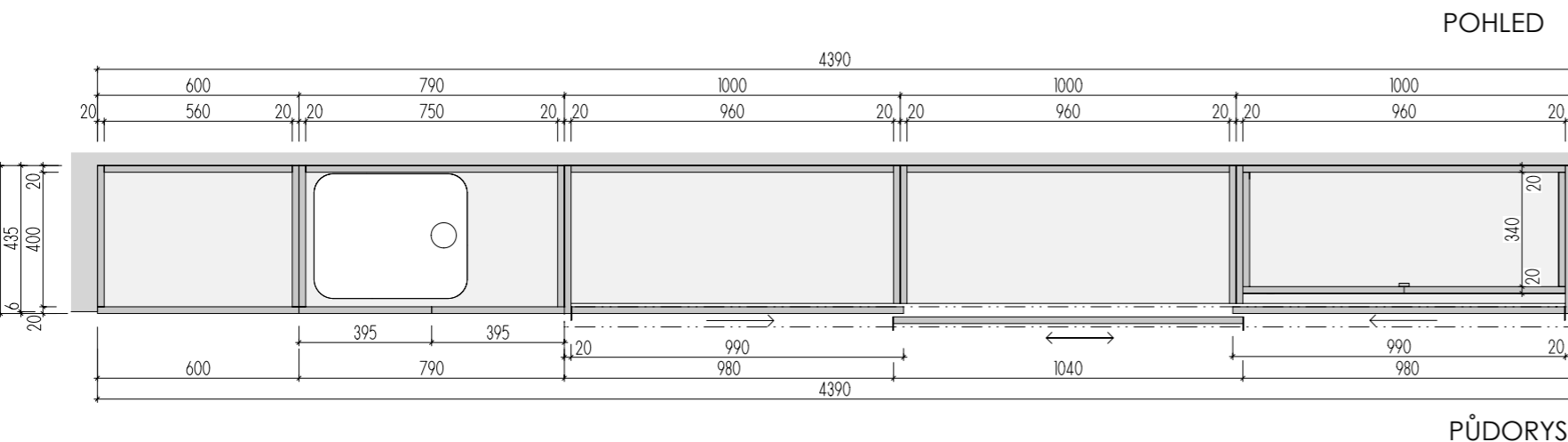
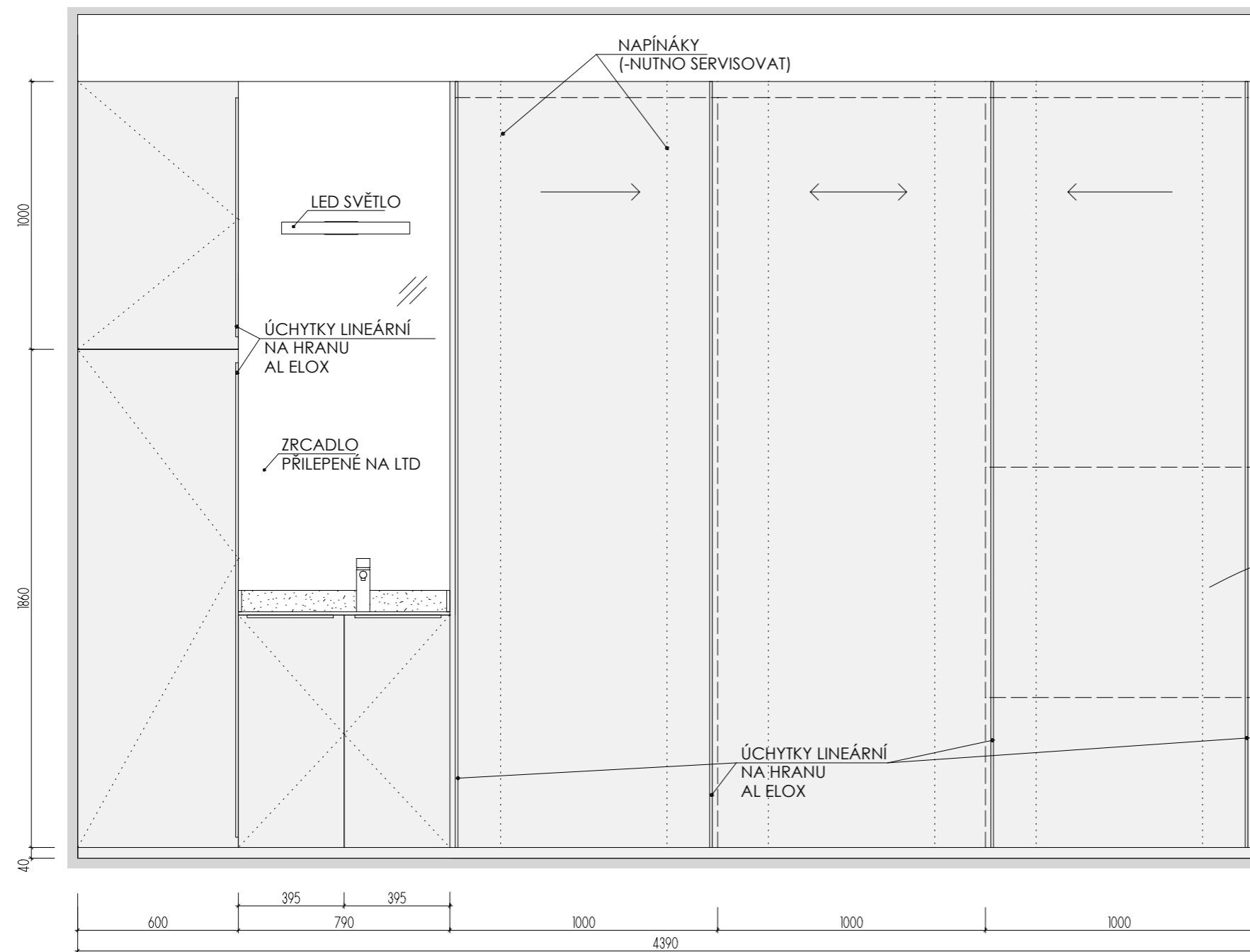

STOJÁNKOVÁ TLAKOVÁ BATERIE V CHROMOVÉM PROVEDENÍ. (např. Franke Samoa Chrom)

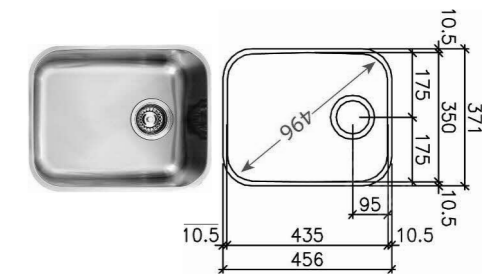

DŘEZ NEREZOVÝ DO UMĚLÝCH KAMENŮ PRO SPODNÍ ZABUDOVÁNÍ (např.: Franke ARIANE ARX 110-35)

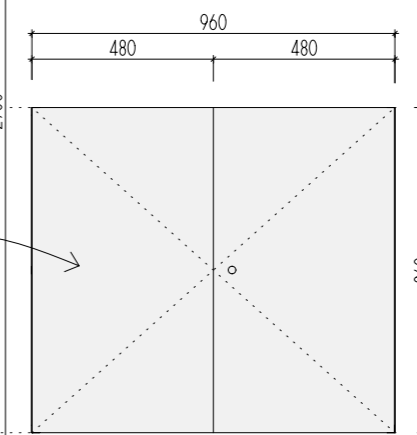

VLOŽENA SKŘÍŇKA SE ZAMYKATELNÝMI DVÍŘKY SPLŇUJÍCÍ GDPR

POHLED

A-S-31 _1

MÍSTNOST : 202 32

DEZÉN KORPUSŮ I DVÍŘEK H1615 TŘEŠEŇ VERONA HRANY ABS 2mm V PŘÍSLUŠNÉ BARVĚ

KŘÍDLA POSUVNÝCH DVEŘÍ JSOU OPATŘENA DVOJICEMI SVISLÝCH NAPÍNÁKŮ - JEJICH NAPĚTÍ NUTNO V PRŮBĚHU UŽÍVÁNÍ SERVISOVAT! (KROUCENÍ)

ROZMĚRY JSOU ORIENTAČNÍ, NUTNO PŘEMĚŘIT NA MÍSTĚ PO UKONČENÍ STAVEB.PRACÍ PŘED VÝROBOU BUDE DÍLENSKÁ DOKUMENTACE ODSOUHLASENA ARCHITEKTEM ULOŽENÍ POLIC JE VÝŠKOVĚ MĚNITELNÉ

ATYPICKÉ SKŘÍŇĚ 2.NP

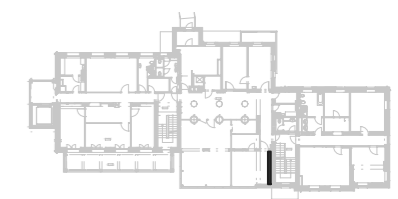

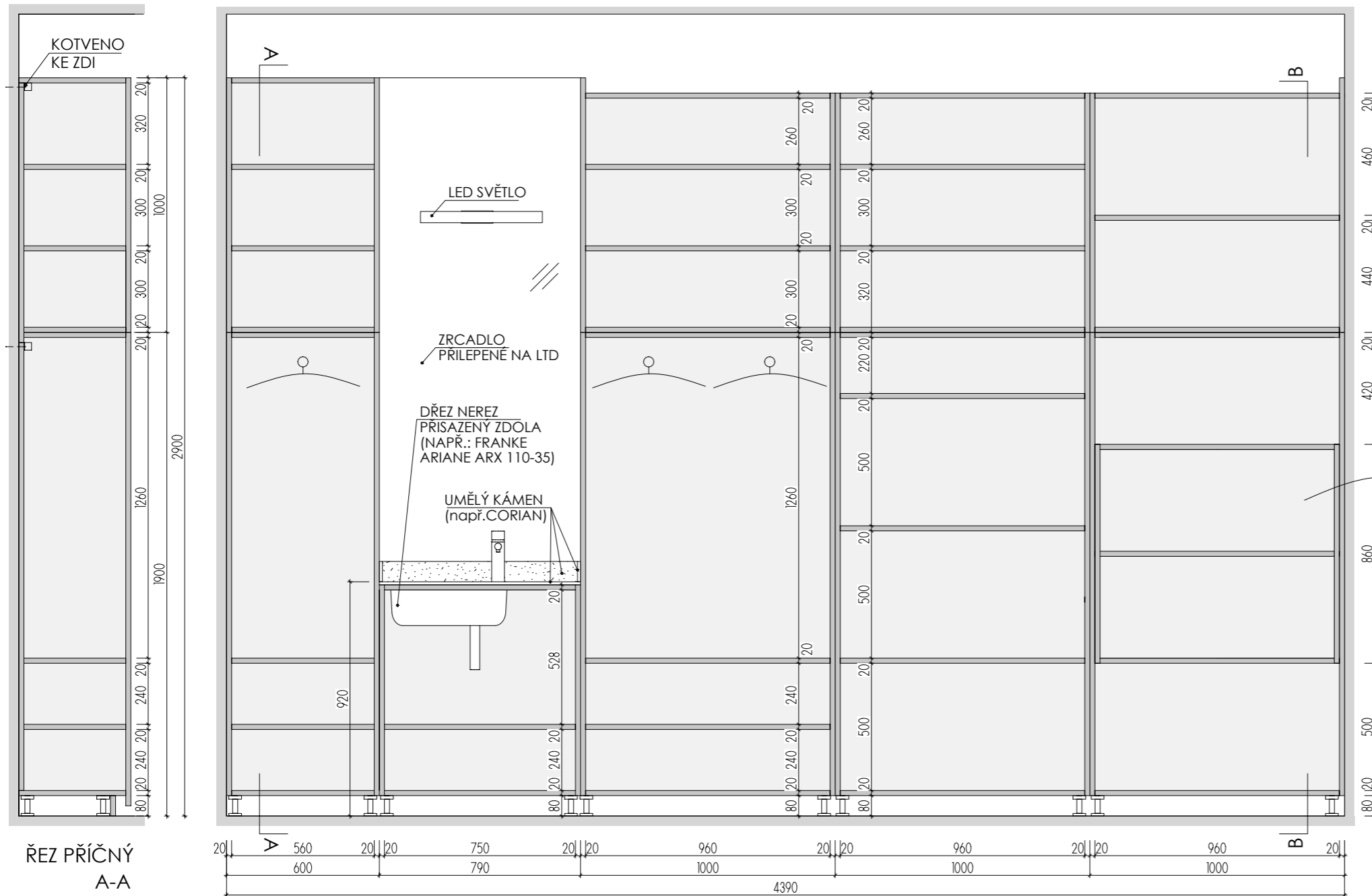

ŘEZ PŘÍČNÝ A-A

ŘEZ PODÉLNÝ

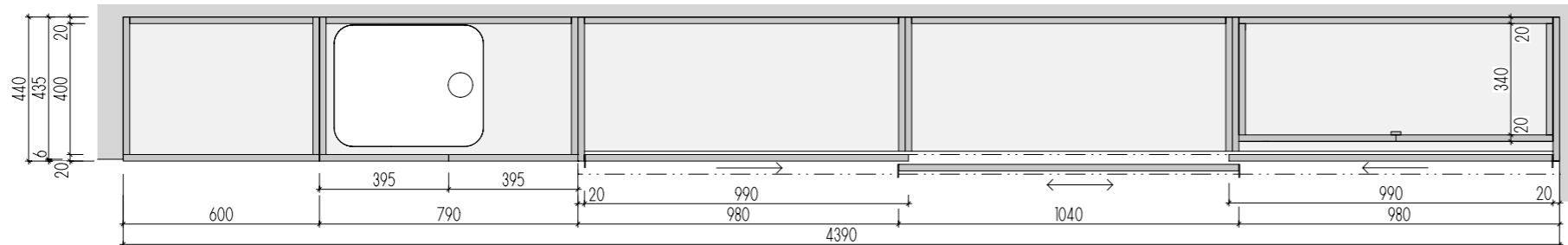
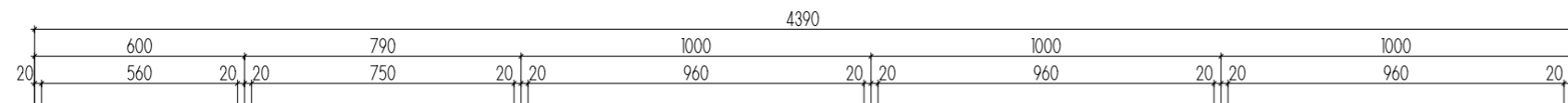

PŮDORYS

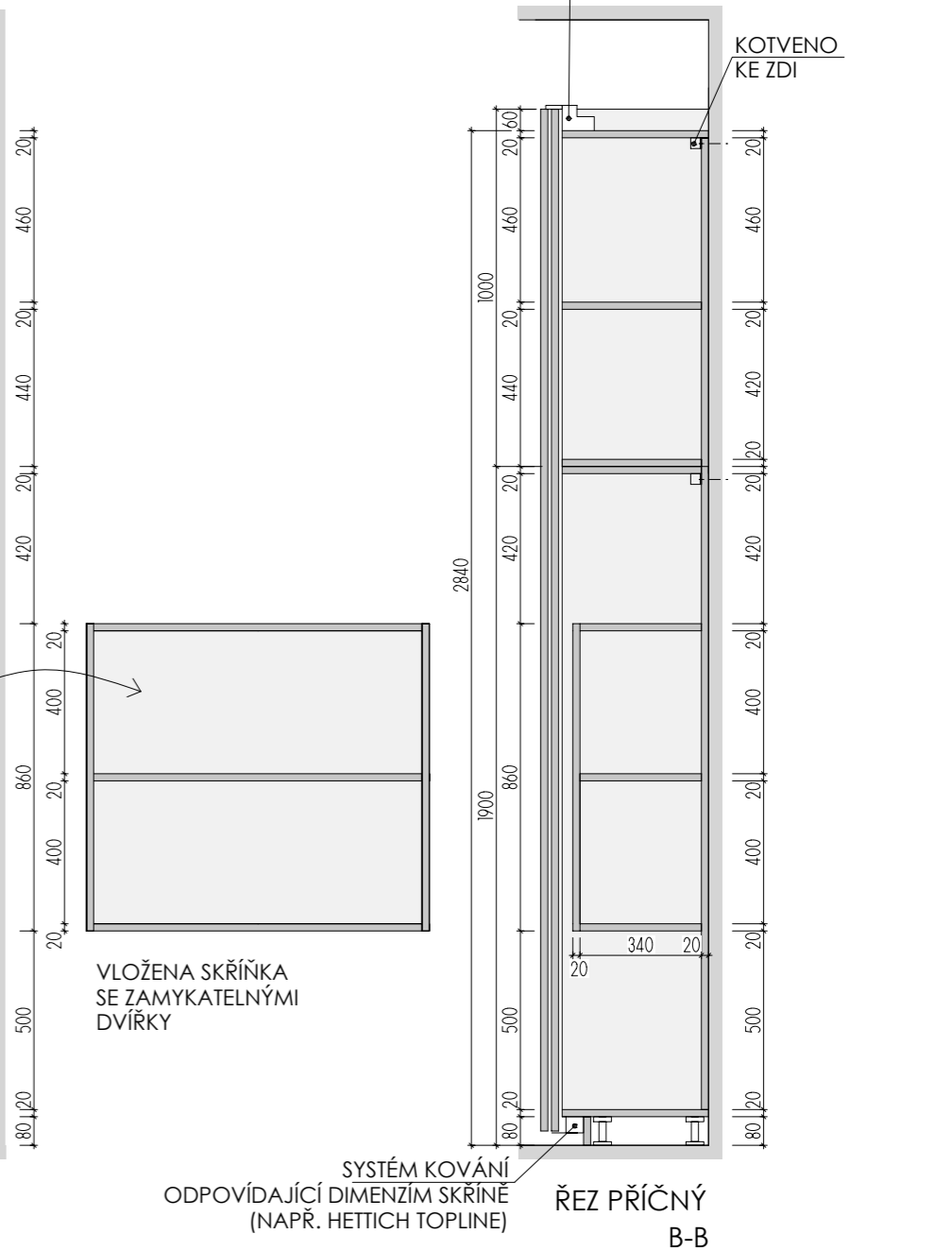

ŘEZ PŘÍČNÝ B-B

A-S-31 _2

MÍSTNOST : 202 32

DEZÉN KORPUSŮ I DVÍŘEK H1615 TŘEŠEŇ VERONA
HRANY ABS 2mm V PŘÍSLUŠNÉ BARVĚ

KŘÍDLA POSUVNÝCH DVEŘÍ JSOU OPATŘENA DVOJICEMI SVISLÝCH NAPÍNÁKŮ
- JEJICH NAPĚTÍ NUTNO V PRŮBĚHU UŽÍVÁNÍ SERVISOVAT! (KROUCENÍ)

ROZMĚRY JSOU ORIENTAČNÍ, NUTNO PŘEMĚRIT NA MÍSTĚ PO UKONČENÍ STAVEB.PRACÍ
PŘED VÝROBU BUDE DÍLENSKÁ DOKUMENTACE ODSOUHLASENA ARCHITEKTEM
ULOŽENÍ POLIC JE VÝŠKOVĚ MĚNITELNÉ

ATYPICKÉ SKŘÍŇĚ 2.NP

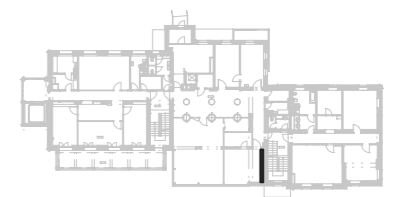

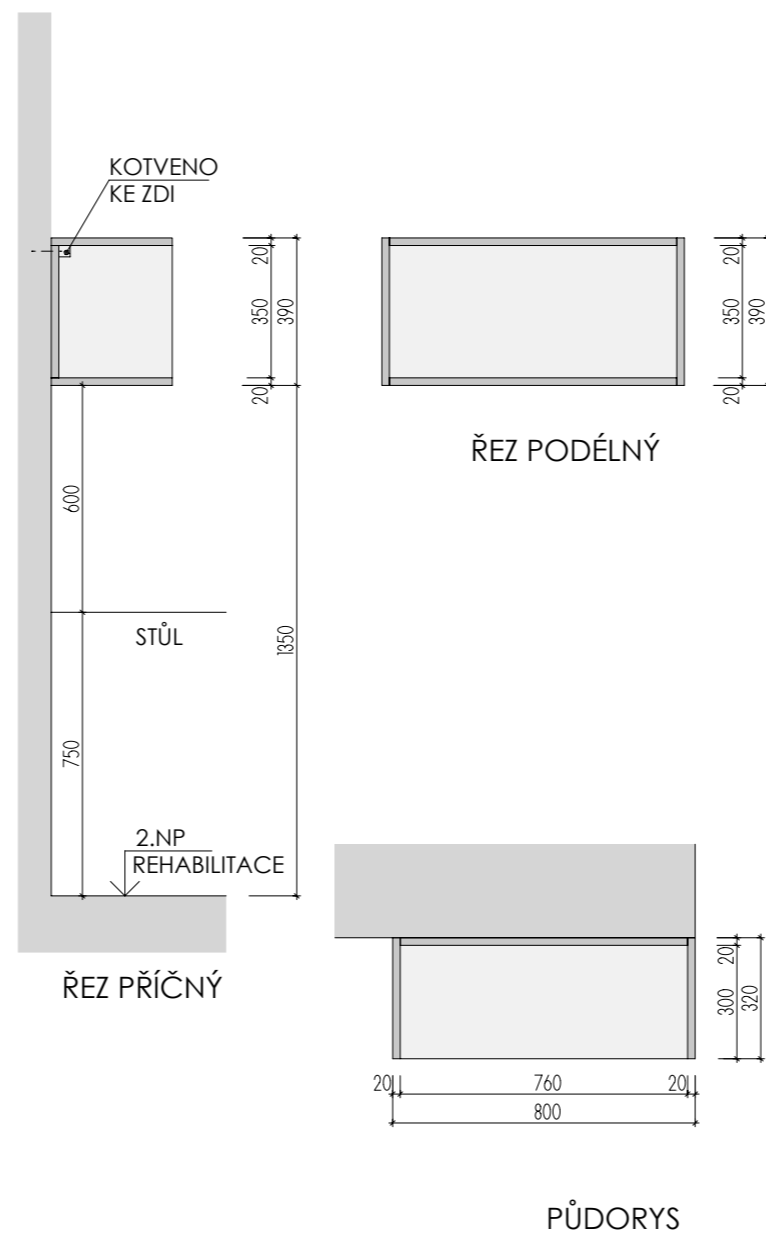

A-S-32

MÍSTNOST : 202 32

DEZÉNY: U1615 ST9 - TŘEŠEŇ VERONA
 HRANY ABS 2mm V PŘÍSLUŠNÉ BARVĚ

ROZMĚRY JSOU ORIENTAČNÍ, NUTNO PŘEMĚŘIT NA MÍSTĚ PO UKONČENÍ STAVEB.PRACÍ
 PŘED VÝROBOU BUDE DÍLENSKÁ DOKUMENTACE ODSOUHLASENA ARCHITEKTEM

ATYPICKÉ SKŘÍNĚ 2.NP

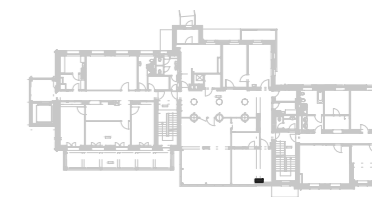

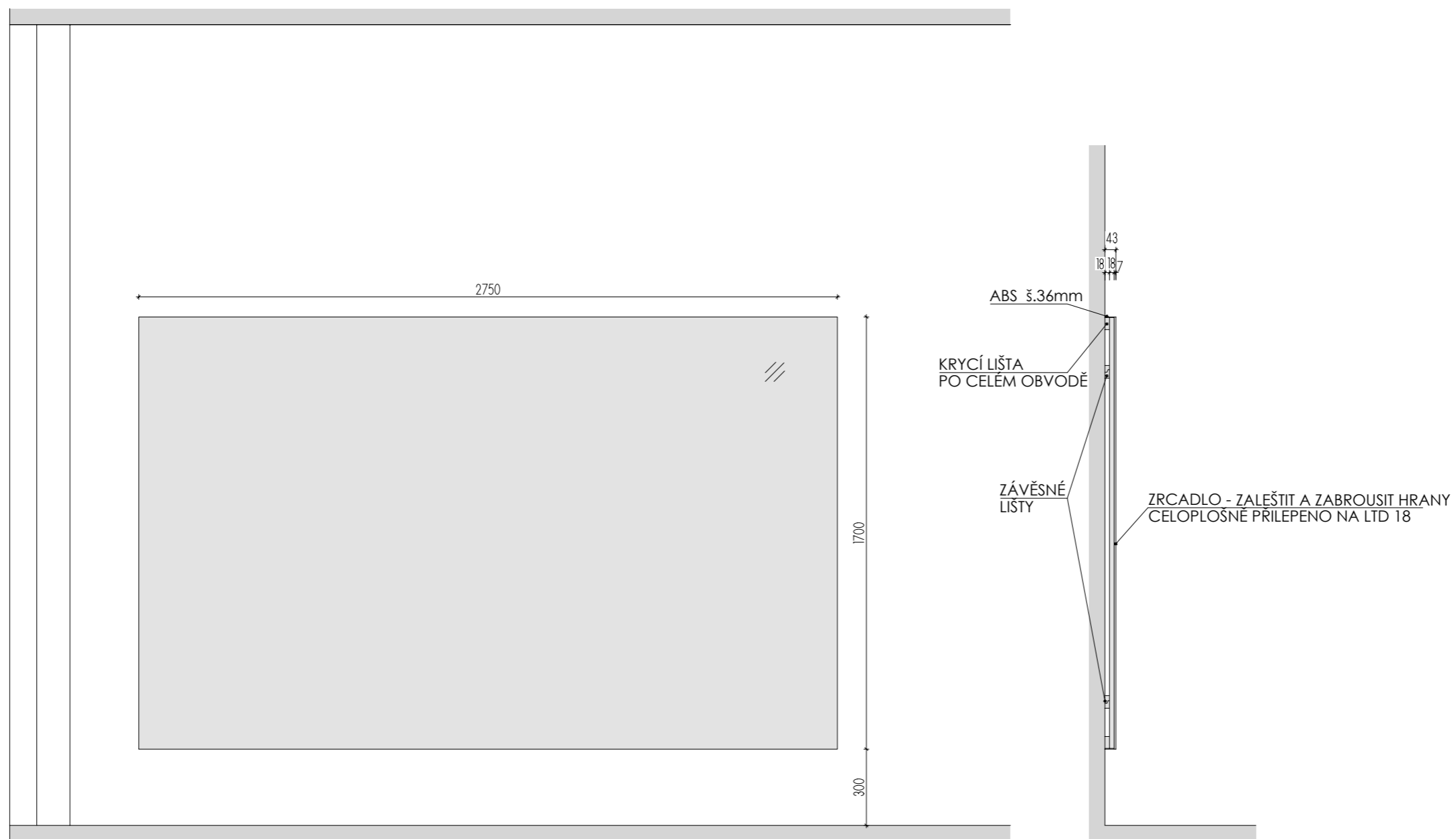

MÍSTNOST : 202 32

ROZMĚRY JSOU ORIENTAČNÍ, NUTNO PŘEMĚŘIT NA MÍSTĚ PO UKONČENÍ STAVEB.PRACÍ

A-S-33

ATYP.ZRCADLO

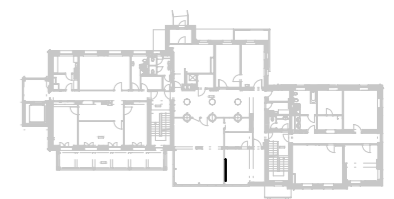

DĚTSKÉ CENTRUM CHOCERADY | NÁVRH INTERIÉRU | 6/2018
 ATYPICKÝ NÁBYTEK | M 1:20
 ZRCADLO

MOA
 studio moa

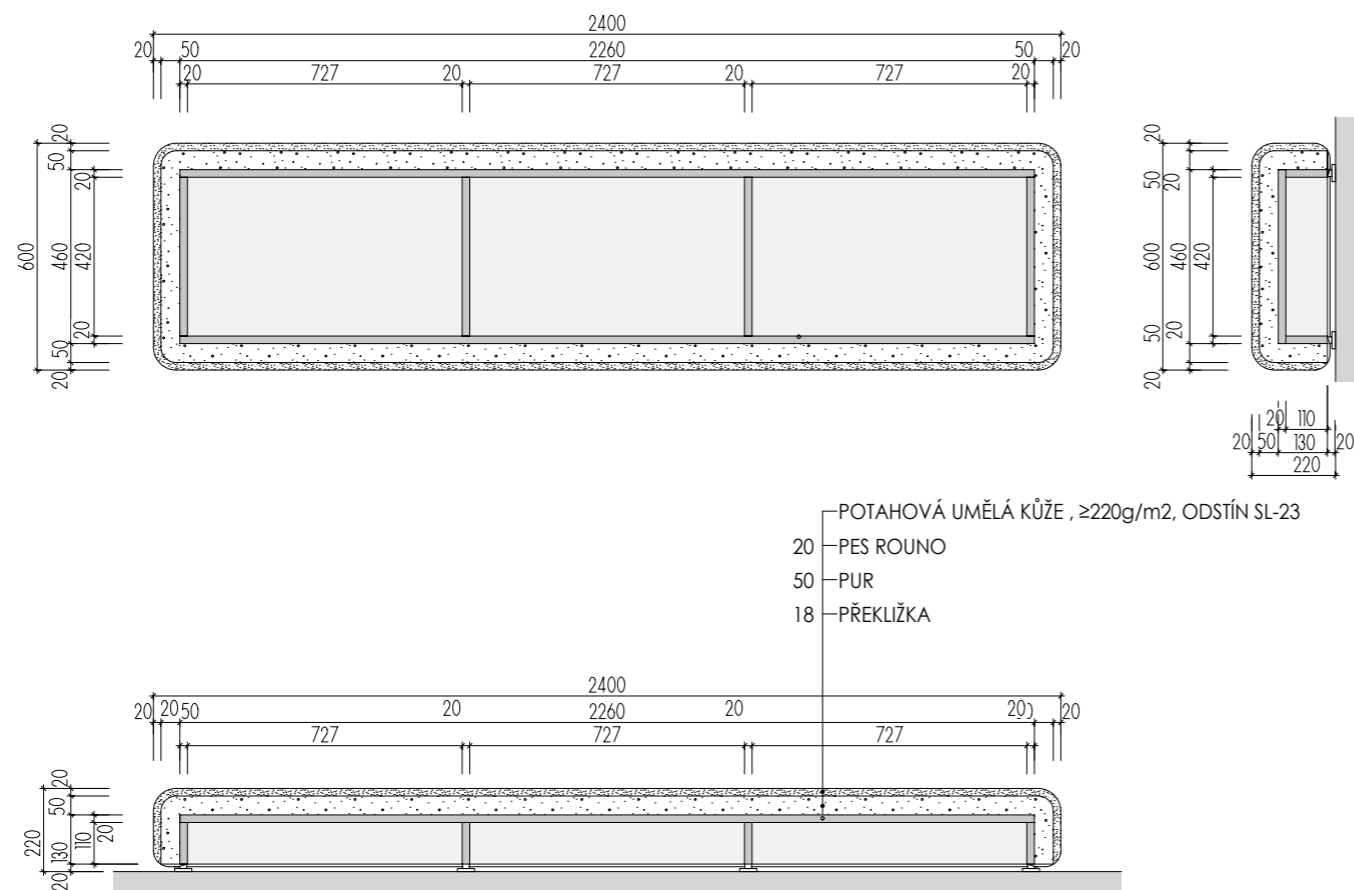

A-Z-1 2 ks

MÍSTNOST : 202 31

ROZMĚRY JSOU ORIENTAČNÍ, NUTNO PŘEMĚŘIT NA MÍSTĚ PO UKONČENÍ STAVEB.PRACÍ
PŘED VÝROBOU BUDE DÍLENSKÁ DOKUMENTACE ODSOUHLASENA ARCHITEKTEM

ATYP. SEDACÍ MODULY 2.NP

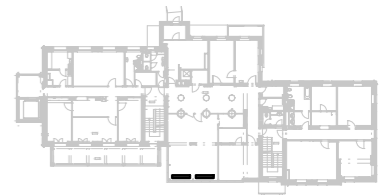

DĚTSKÉ CENTRUM CHOCEŘADY | NÁVRH INTERIÉRU | 6/2018
ATYPICKÝ NÁBYTEK | M 1:20
SKŘÍŇ A-S-32

MOA
studio moa

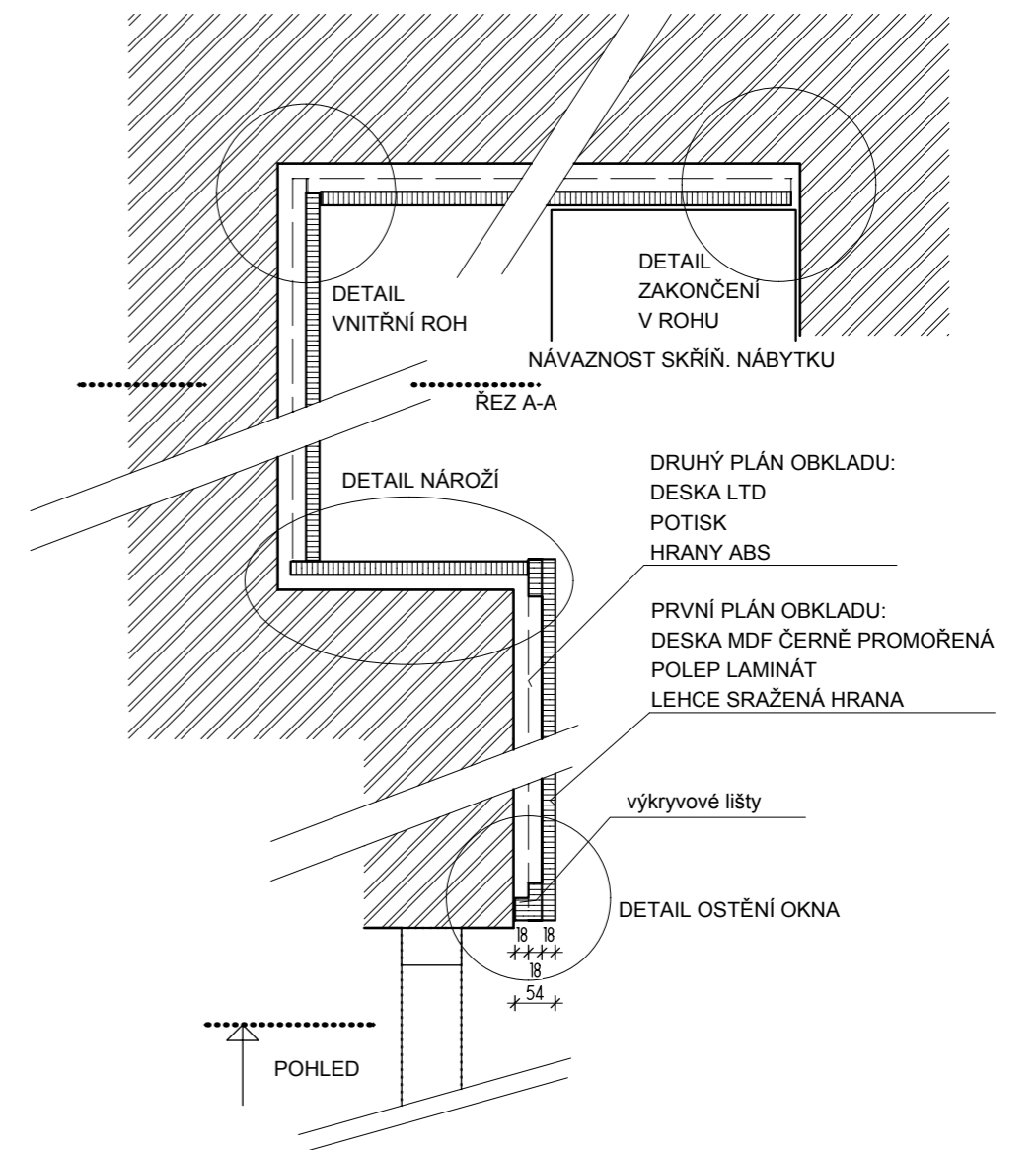
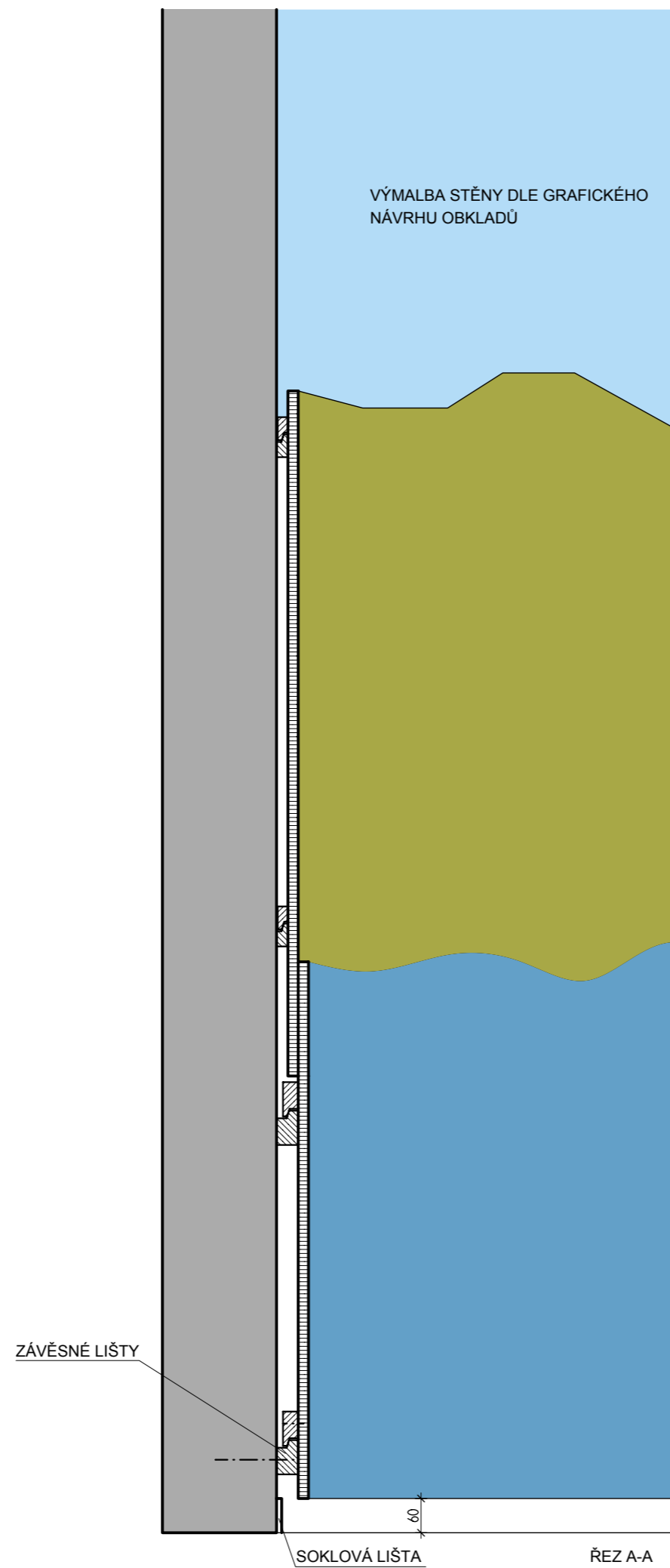
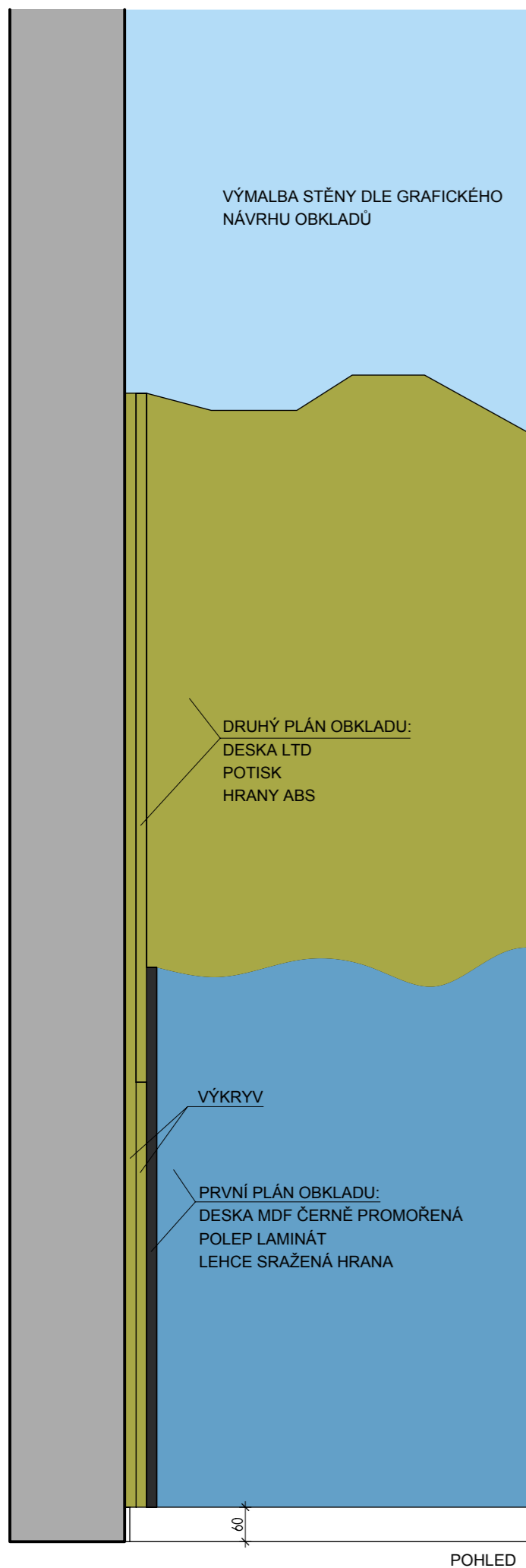

ROZMĚRY JSOU ORIENTAČNÍ, NUTNO PŘEMĚRIT NA MÍSTĚ PO UKONČENÍ STAVEB.PRACÍ

DETAILY- DŘEVĚNÉ OBKLADY

DĚTSKÉ CENTRUM CHOCERADY | NÁVRH INTERIÉRU | 6/2018
DETAILY | M 1:10
DŘEVĚNÝ OBKLAD

MOA
studio moa

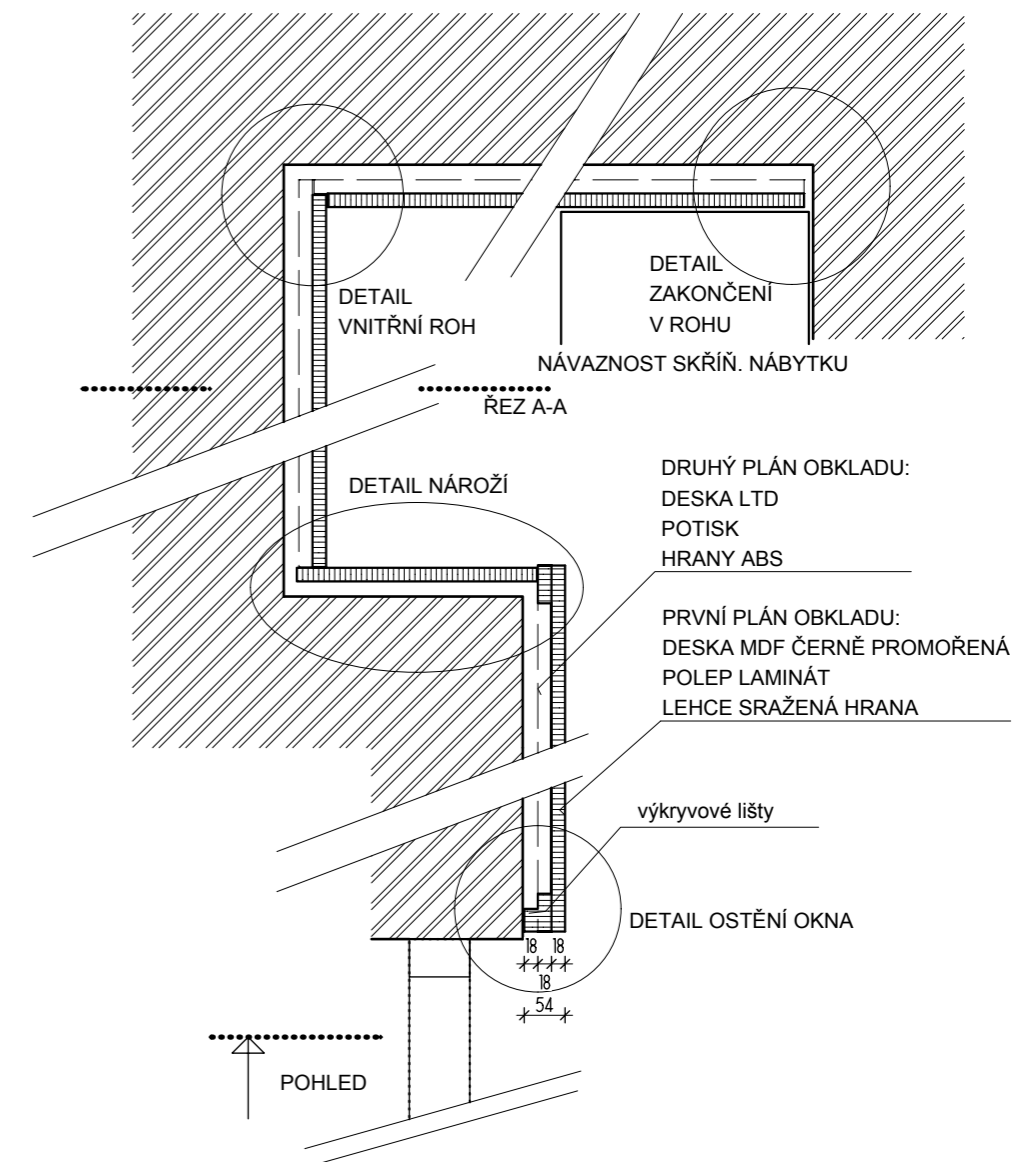
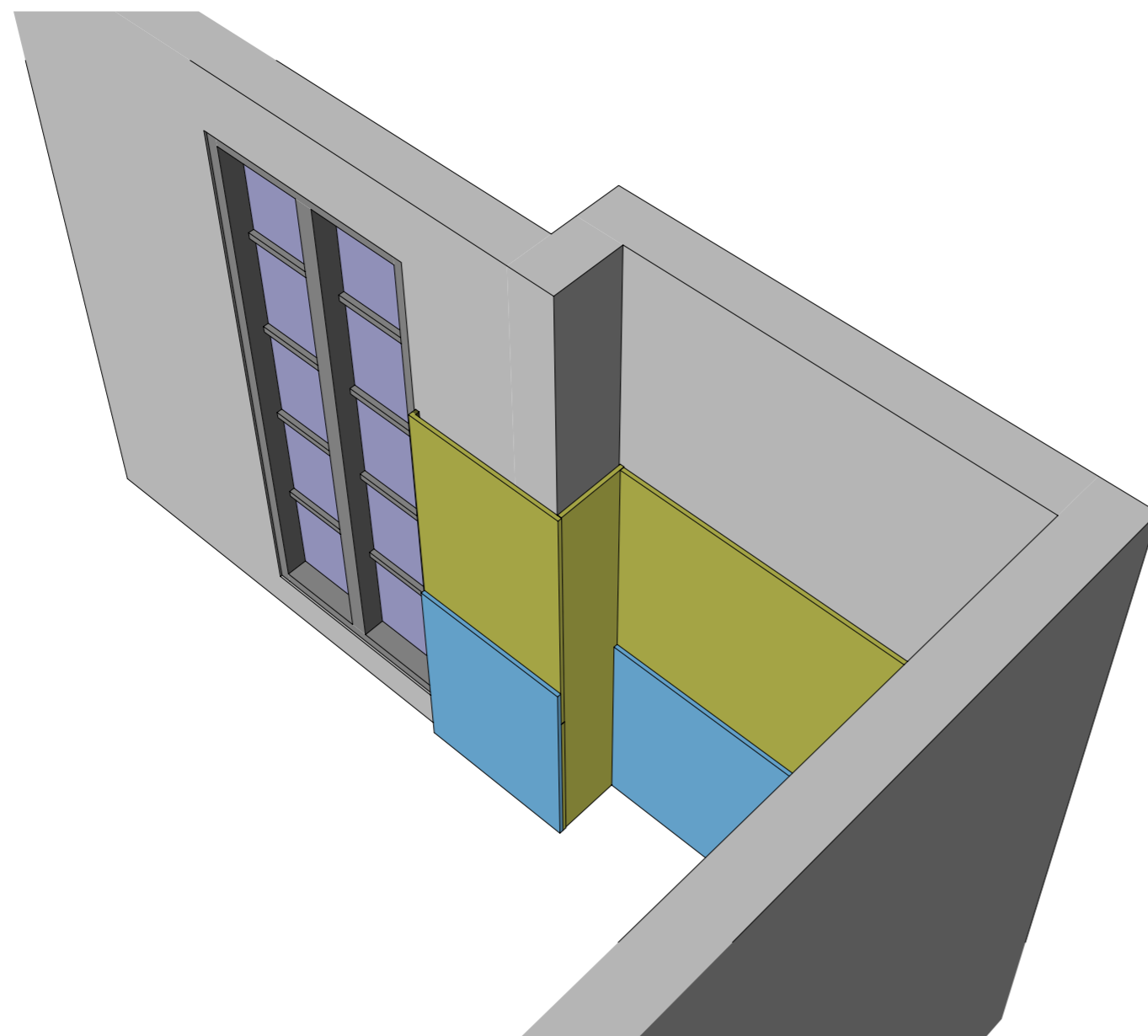
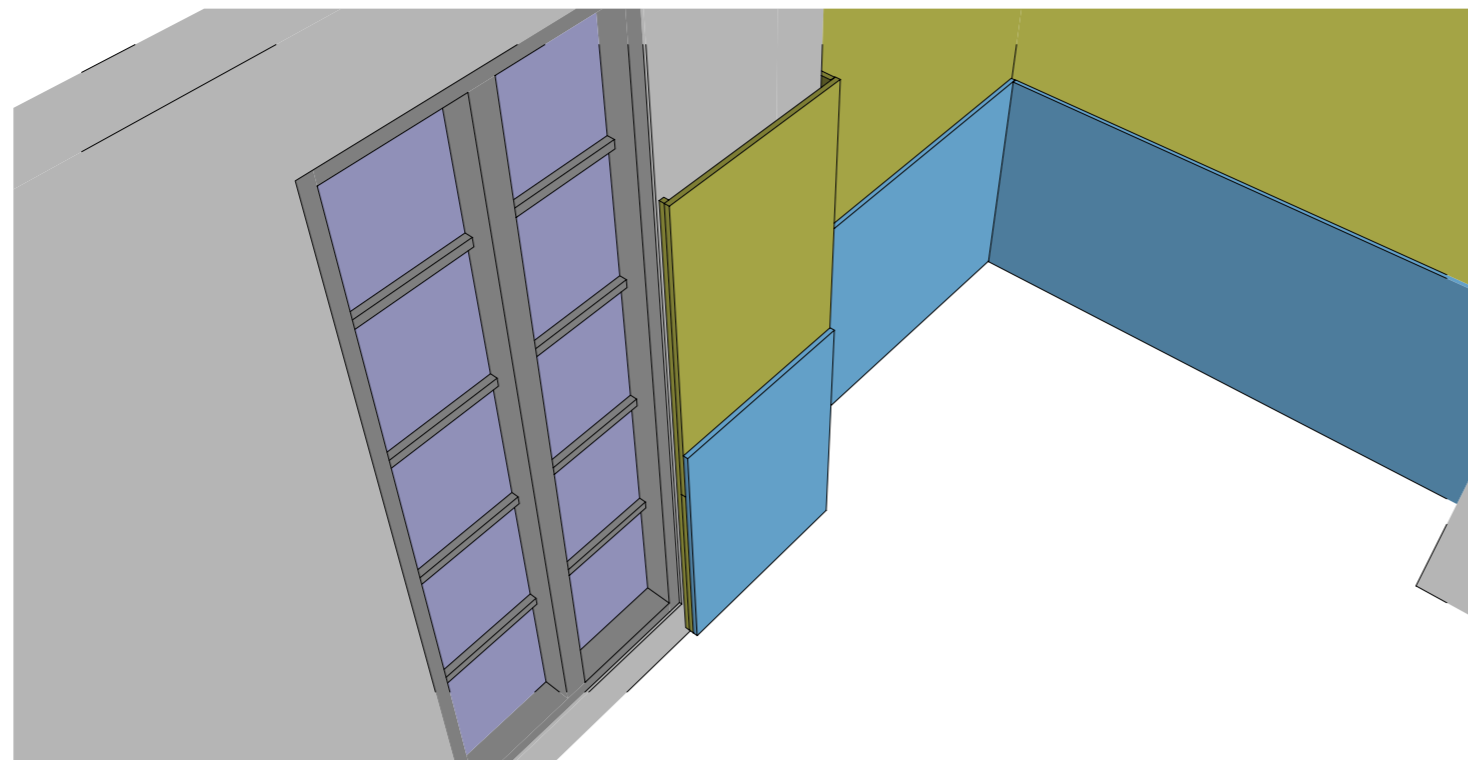

DETAILY- DŘEVĚNÉ OBKLADY

DĚTSKÉ CENTRUM CHOCERADY | NÁVRH INTERIÉRU | 6/2018
DETAILY | M 1:10
DŘEVĚNÝ OBKLAD

MOA
studio moa

DETAIL A

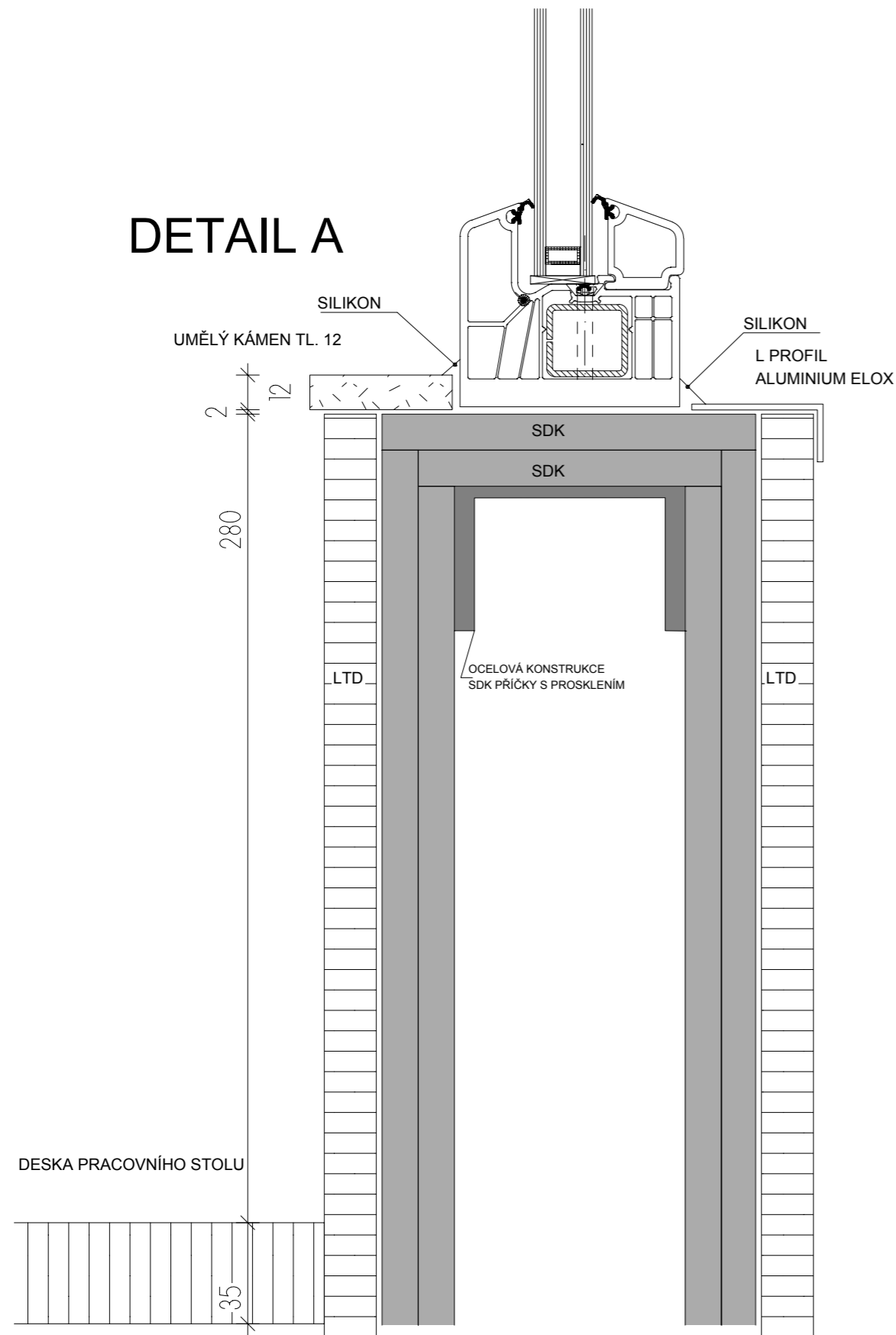

DETAIL B

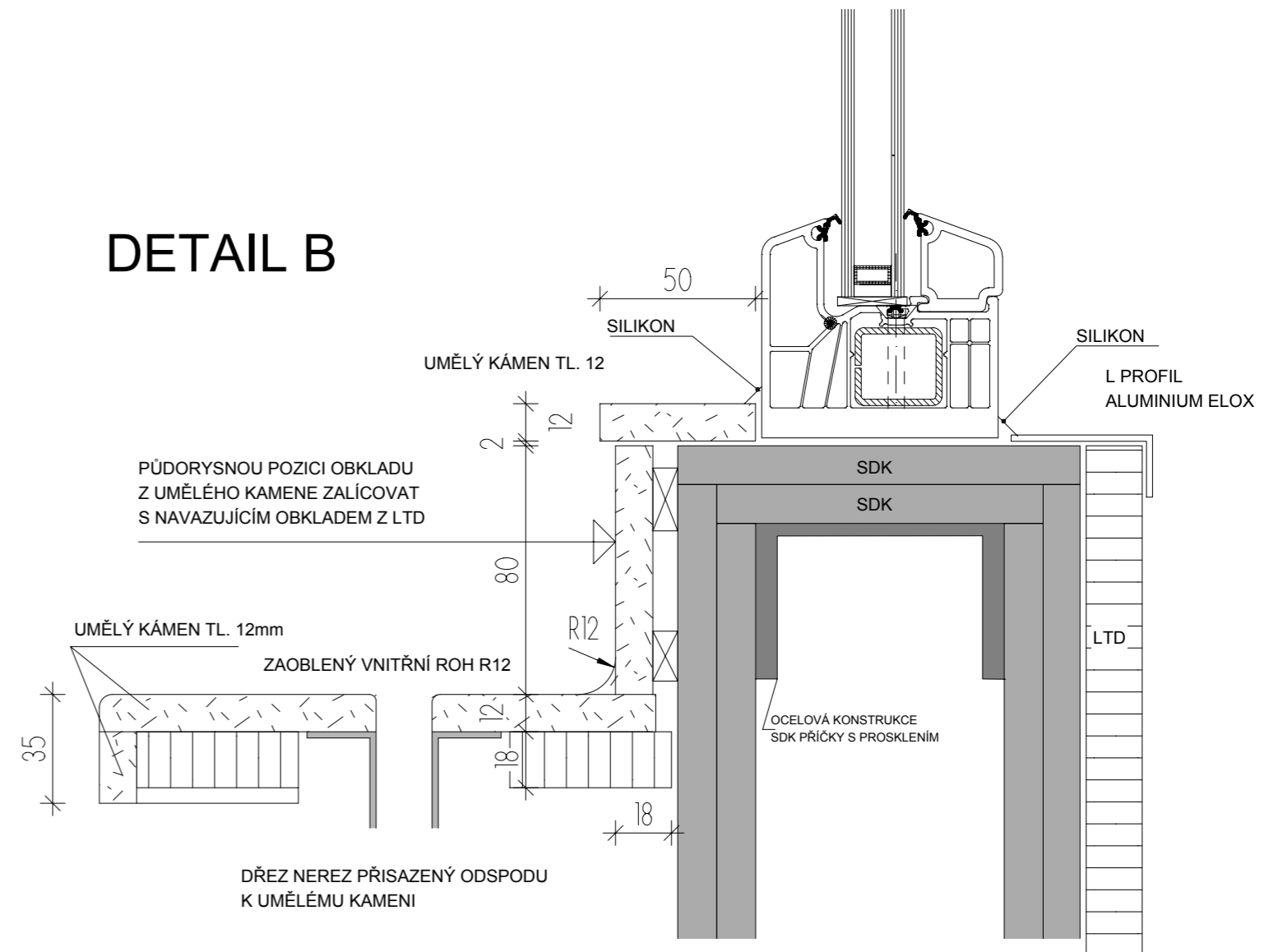

ROZMĚRY JSOU ORIENTAČNÍ, NUTNO PŘEMĚRIT NA MÍSTĚ PO UKONČENÍ STAVEB.PRACÍ

DETAILY



DĚTSKÉ CENTRUM CHOCERADY

centrum komplexní péče

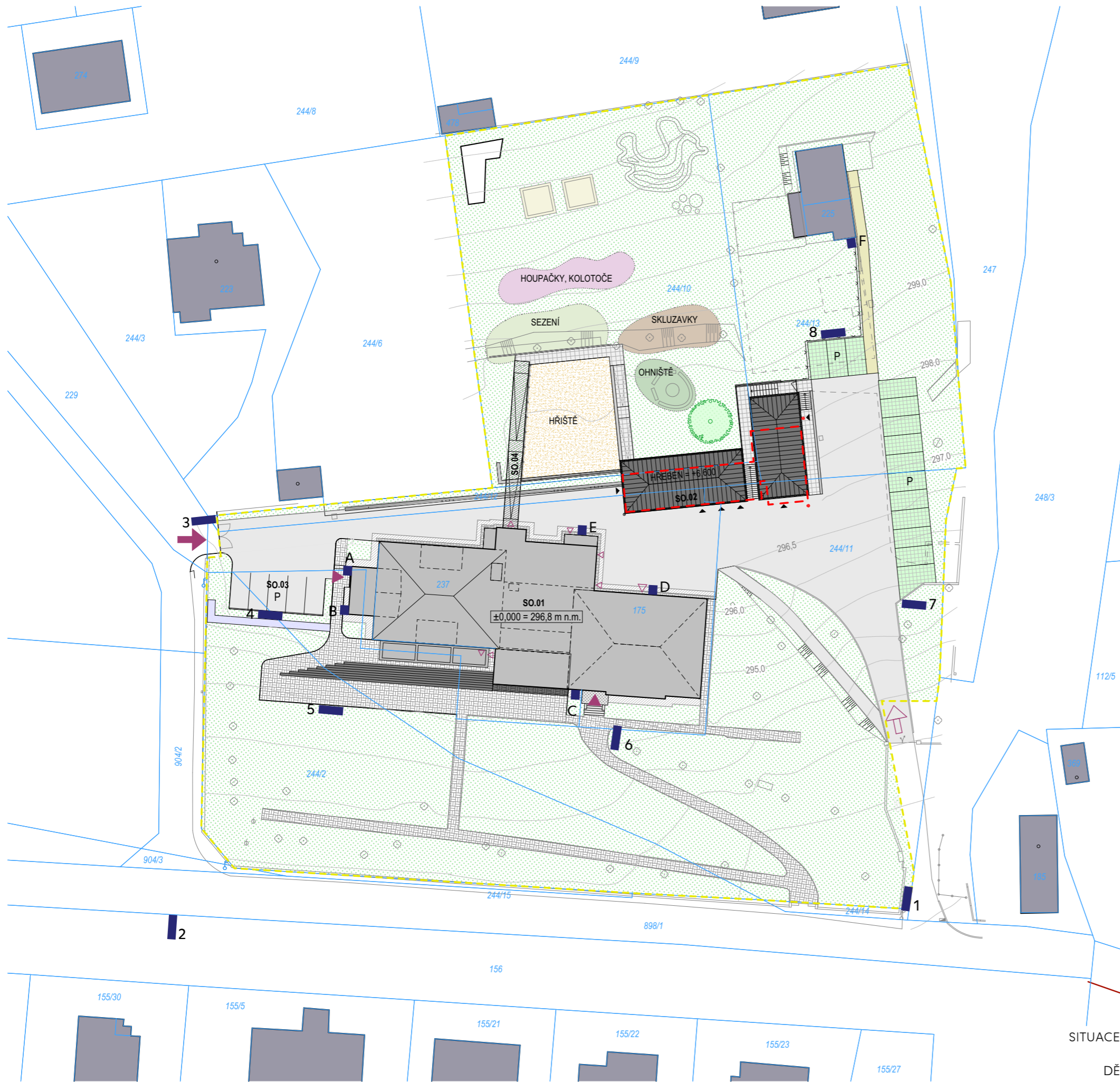

- 1-8 SAMOSTOJNÝ PANEĽ UKOTVENÝ V ZEMI
- A-F DESKY KOTVENÉ NA FASÁDU

SITUACE PŘEVZATA OD FIRMY TRANSPARENT STUDIO S.R.O.

DĚTSKÉ CENTRUM CHOCERADY | ORIENTAČNÍ SYSTÉM
SITUACE - UMÍSTĚNÍ PANEĽŮ | 6/2018



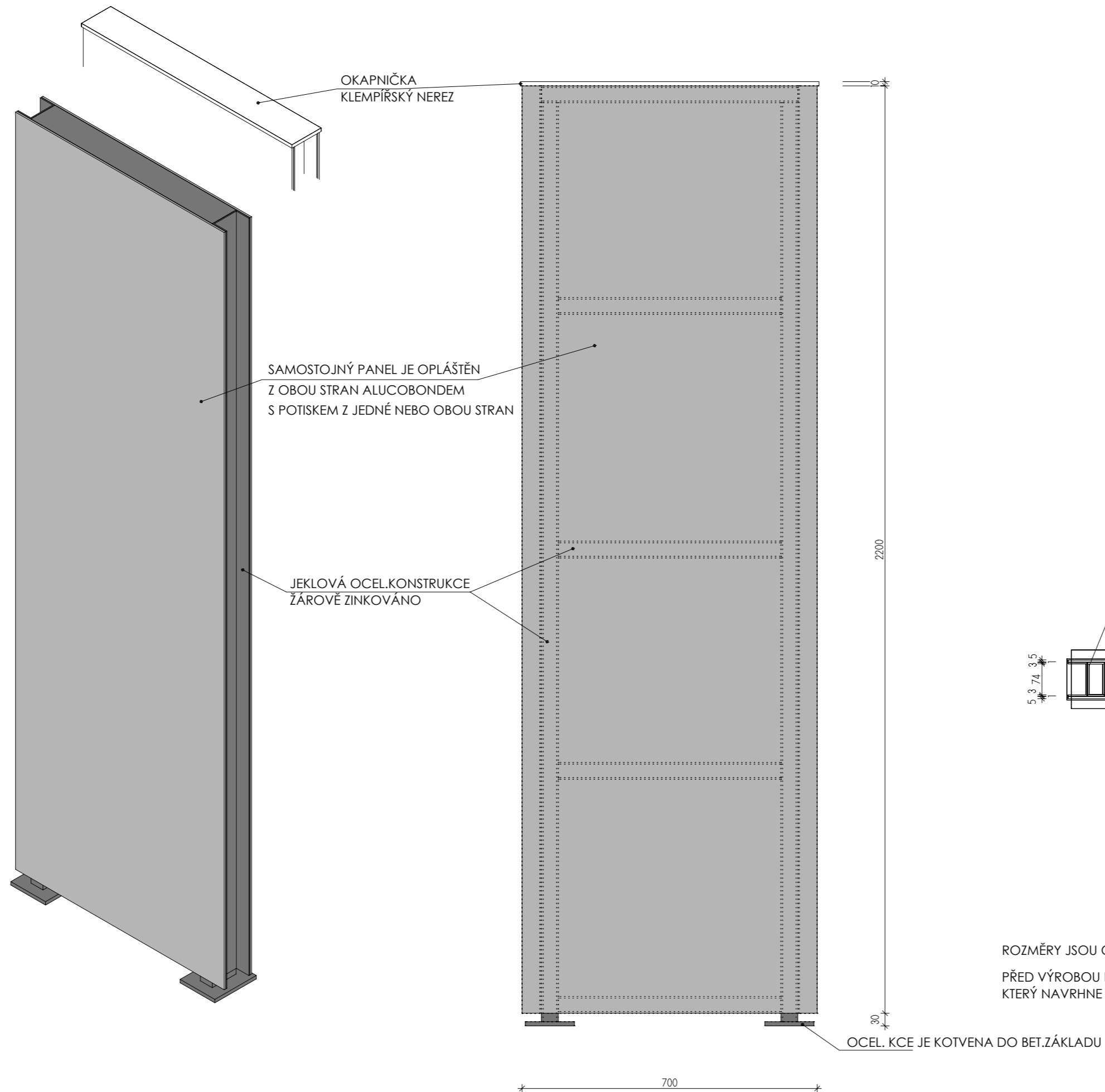

ROZMĚRY JSOU ORIENTAČNÍ, NUTNO PŘEMĚŘIT NA MÍSTĚ PO UKONČENÍ STAVEB.PRACÍ
 PŘED VÝROBOU BUDE ZPRACOVÁNA DÍLENSKÁ DOKUMENTACE OVĚŘENÁ STATIKEM,
 KTERÝ NAVRHNE DIMENZE PROFILŮ A KOTVENÍ DO PODKLADU

1



DĚTSKÉ CENTRUM CHOCERADY
centrum komplexní péče

↑ DĚTSKÉ CENTRUM

→ ODBORNÁ AMBULANCE

→ ZÁSOBOVÁNÍ

Středočeský kraj

2



DĚTSKÉ CENTRUM CHOCERADY
centrum komplexní péče

→ DĚTSKÉ CENTRUM

→ RODIČE S DĚTMI NÁVŠTĚVY

→ PŘÍJEZD SANITEK

Středočeský kraj

2



DĚTSKÉ CENTRUM CHOCERADY
centrum komplexní péče

← DĚTSKÉ CENTRUM

← RODIČE S DĚTMI NÁVŠTĚVY

← PŘÍJEZD SANITEK

Středočeský kraj

1 70X220CM
FORMÁT: 70X220 CM
BAREVNOST: 4/0
MATERIÁL: DIBOND CCA 5 MM
NÁKLAD: 1 KS

2 70X220CM
FORMÁT: 70X220 CM
BAREVNOST: 4/0 1 KS+0/0 1 KS
MATERIÁL: DIBOND CCA 5 MM

3



DĚTSKÉ CENTRUM CHOCERADY
centrum komplexní péče

➔ **DĚTSKÉ CENTRUM**

➔ **RODIČE S DĚTMI
NÁVŠTĚVY**

➔ **PŘÍJEZD SANITEK**

Středočeský kraj

4

P

PRO NÁVŠTĚVY

5



DĚTSKÉ CENTRUM CHOCERADY
centrum komplexní péče

← **VSTUP
PRO NÁVŠTĚVY**

3 70X220CM
FORMÁT: 70X220 CM
BAREVNOST: 4/0
MATERIÁL: DIBOND CCA 5 MM
NÁKLAD: 1 KS

4 70X220CM
FORMÁT: 70X220 CM
BAREVNOST: 4/0
MATERIÁL: DIBOND CCA 5 MM
NÁKLAD: 1 KS

5 70X180CM
FORMÁT: 70X180 CM
BAREVNOST: 4/0
MATERIÁL: DIBOND CCA 5 MM
NÁKLAD: 1 KS

6



DĚTSKÉ CENTRUM CHOCERADY
centrum komplexní péče



**VSTUP
PRO NÁVŠTĚVY**

6



DĚTSKÉ CENTRUM CHOCERADY
centrum komplexní péče



**VSTUP
PRO NÁVŠTĚVY**

6 70X180CM
FORMÁT: 70X180 CM
BAREVNOST: 4/0 1 KS + 0/0 1 KS
MATERIÁL: DIBOND CCA 5 MM

8

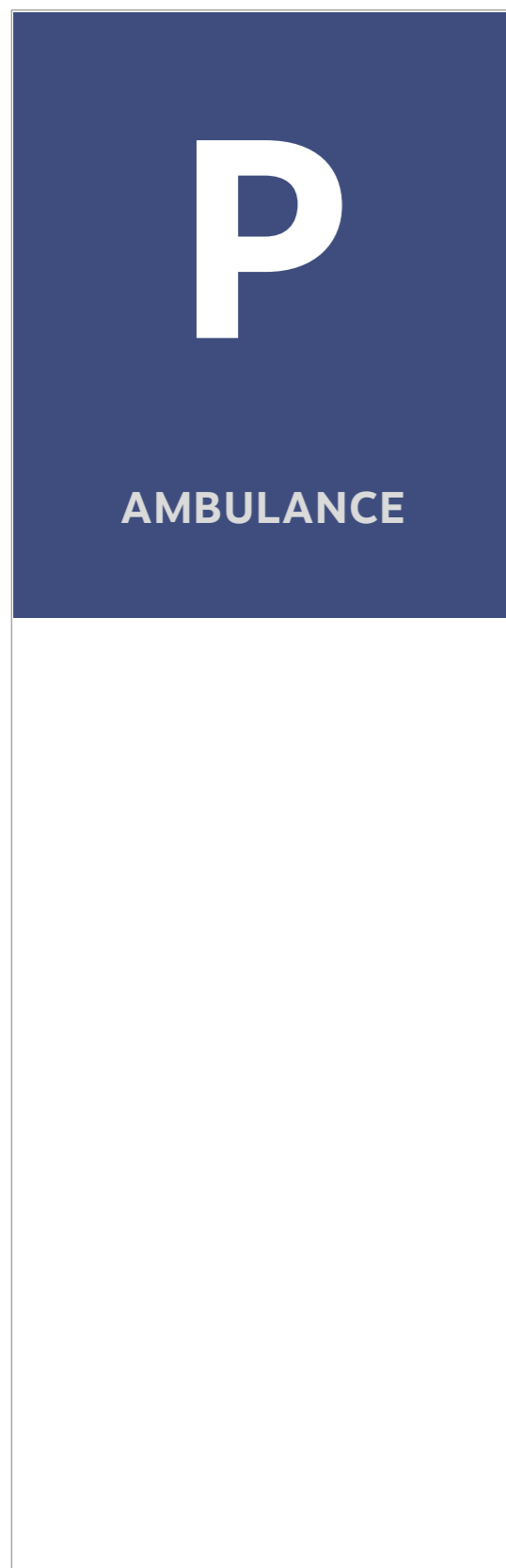

7

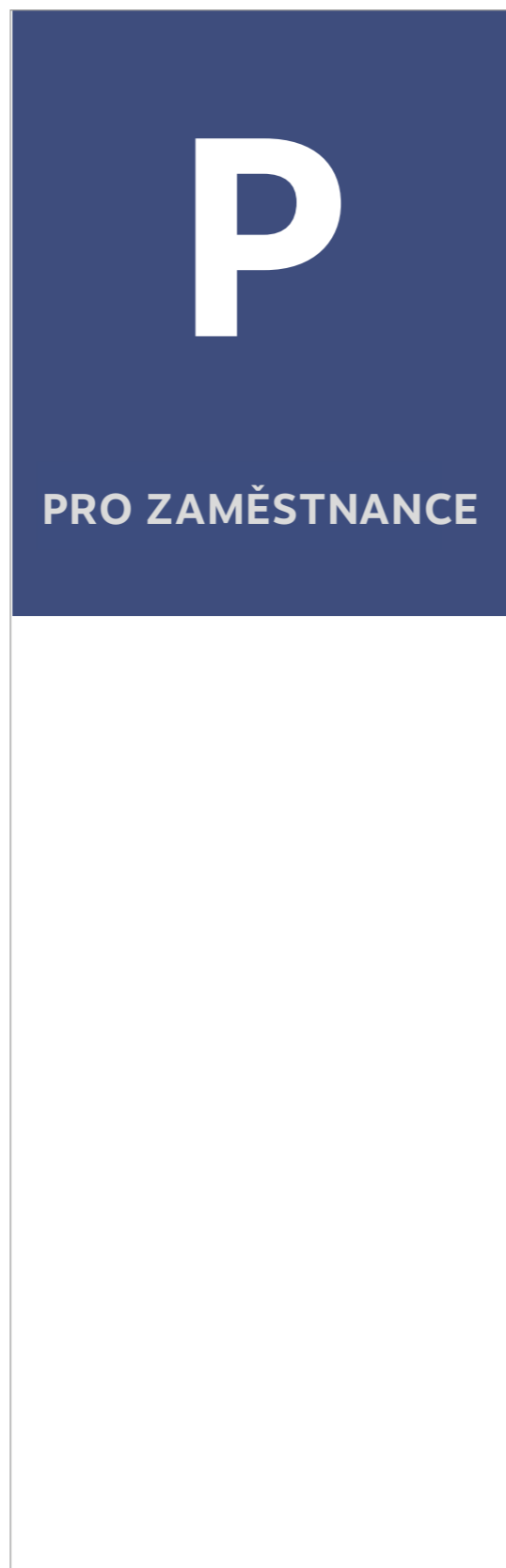

7+8 70X200CM
FORMÁT: 70X220 CM
BAREVNOST: 4/0 2 KS+0/0 2 KS
MATERIÁL: DIBOND CCA 5 MM
NÁKLAD: 2 KS

D



**VSTUP PRO
ZAMĚSTNANCE**

E



**VSTUP DO
KUCHYNĚ**

B-F DESKY KOTVENÉ NA FASÁDU
FORMÁT: 70X40 CM
BAREVNOST: 4/0
MATERIÁL: DIBOND CCA 5 MM
NÁKLAD: 5 KS - RŮZNÉ MOTIVY

A SAMOLEPA NA FASÁDU- NALEPENÍ NA
VSTUPNÍ SKLENĚNÉ DVEŘE
FORMÁT: 70X40 CM
BAREVNOST: 4/0 + 1/0 LAMINO MAT
MATERIÁL: PVC SAMOLEPA
NÁKLAD: 1 KS

C



**VSTUP PRO
NÁVŠTĚVY**

F



**ODBORNÁ *
AMBULANCE**

B



**VSTUP PRO
NÁVŠTĚVY
→**

A



**RODIČE
S DĚTMI**

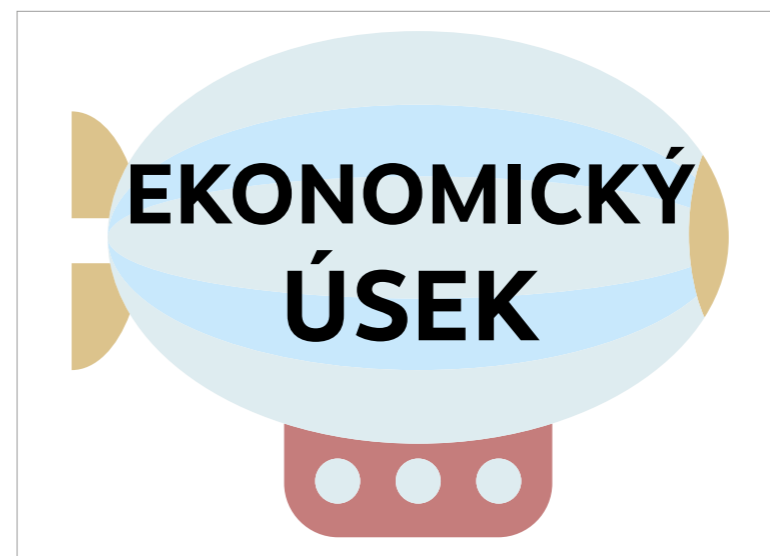

A4 POPISKY NA DVEŘE
FORMÁT: A4 + TVAROVÝ OŘEZ
MATERIÁL: PVC SAMOLEPA
BAREVNOST: 4/0 + 1/0 LAMIN MAT
ROZSAH: VŠECHNY MOTIVY PO 1KS,
POUZE ÚKLIDOVÁ MÍSTNOST 5X,
CELKEM 22 KS



TOTALSTOP

ROZVODNA

CENTRAL STOP

SERVER

KOTELNA

**VSTUP
ZAKÁZÁN**

A4 POPISKY NA DVEŘE
FORMÁT: A4 + TVAROVÝ OŘEZ
MATERIÁL: PVC SAMOLEPA
BAREVNOST: 4/0 + 1/0 LAMIN MAT
ROZSAH: 6 MOTIVŮ