

Krycí list ZBV

Název a evidenční číslo Stavby: „Pilotní projekt aplikace hodnocení zakázek na stavební práce na kvalitu akce: II/236 Kačice - Lány“ Název stavebního objektu/provozního souboru (SO/PS): II/236 Stochov-Lány	Číslo SO/PS / / číslo Změny SO/PS: 02 / 1	Číslo ZBV: 1
---	---	---------------------

Objednatel: Krajská správa a údržba silnic Středočeského kraje, příspěvková organizace
Zborovská 81/11, 150 00 Praha 5, Smíchov
IČ: 00066001

Zhotovitel: EUROVIA CS, a.s.
Národní 138/10, Nové Město, 110 00 Praha 1
IČ: 45274924

Rekapitulace ZBV č. 1 dle Skupin 1, 2, 3, 4, 5

část ZBV č.	Cena navrhovaných Změn záporných	Cena navrhovaných Změn kladných	Cena navrhovaných Změn záporných a Změn kladných celkem
1.1	0,00	0,00	0,00

část ZBV č.	Cena navrhovaných Změn záporných	Cena navrhovaných Změn kladných	Cena navrhovaných Změn záporných a Změn kladných celkem
1.2	0,00	0,00	0,00

část ZBV č.	Cena navrhovaných Změn záporných	Cena navrhovaných Změn kladných	Cena navrhovaných Změn záporných a Změn kladných celkem
1.3	0,00	2 083 538,67	2 083 538,67

část ZBV č.	Cena navrhovaných Změn záporných	Cena navrhovaných Změn kladných	Cena navrhovaných Změn záporných a Změn kladných celkem
1.4	0,00	0,00	0,00

část ZBV č.	Cena navrhovaných Změn záporných	Cena navrhovaných Změn kladných	Cena navrhovaných Změn záporných a Změn kladných celkem
1.5	0,00	0,00	0,00

Suma ZBV č.	Cena navrhovaných Změn záporných	Cena navrhovaných Změn kladných	Cena navrhovaných Změn záporných a Změn kladných celkem
1	0,00	2 083 538,67	2 083 538,67

Části ZBV se číslují číslem ZBV, za kterým je tečka a index udávající číslo Skupiny.
Stejný systém číslování se používá pro jednotlivé Evidenční nebo Změnové listy
a pro Rozpis ocenění změn položek.

ZBV - krycí list	Číslo paré:
------------------	-------------

Změnový list

Název a evidenční číslo Stavby: „Pilotní projekt aplikace hodnocení zakázek na stavební práce na kvalitu akce: II/236 Kačice - Lány“ Název stavebního objektu/provozního souboru (SO/PS): II/236 Stochov-Lány	Číslo SO/PS / / číslo Změny SO/PS: 02 / 1	Číslo ZBV: 1.3
---	--	------------------------------

Strany smlouvy o dílo č. 1957/00066001/2019 na realizaci uvedené Stavby uzavřené dne 19. 7. 2019 (dále jen Smlouva):

Objednatel: Krajská správa a údržba silnic Středočeského kraje, příspěvková organizace se sídlem Zborovská 81/11, 150 00 Praha 5, Smíchov

Zhotovitel: EUROVIA CS, a.s. se sídlem Národní 138/10, Nové Město, 110 00 Praha 1

Přílohy Změnového listu:	Paré č.	Příjemce
1. Krycí list 1 počet listů	1,2	Objednatel
2. Změnový list 1 počet listů	3,4	Zhotovitel
3. Zápis o projednání ocenění soupisu prací 1 počet listů	5	TDI
4. Rozpis ocenění Změn položek 1 počet listů		
5. Přehled zařazení změn do skupin 1 počet listů		
6. Přehled dalších dokladů 1 počet listů		
Další doklady dle přehledu dokladů 8 počet listů		

Iniciátor změny: Zhotovitel

Popis a zdůvodnění Změny:

Změna se týká upřesnění rozsahu prací na stavbě podle skutečného provedení. Tyto skutečnosti byly zjištěny až v průběhu realizace stavby. V úseku SO 02 byly provedeny zkoušky původní konstrukce v normové četnosti. Na ploše 645 m² byla tloušťka původní konstrukce značně menší než ve zkoušených profilech. Na této ploše došlo při recyklaci za horka k přímíchání podkladní vrstvy ze ŠD do recyklované asf. vrstvy. Protože nebylo možno ponechat kamenivo v úrovni obrusné vrstvy, byla v této ploše odstraněna vrstva v tl. 5 cm znečištěné vrstvy. Tyto plochy byly vyspraveny vrstvou nové směsi ACO 11S PMB 45/80-65. Následně byl celý úsek překryt celoplošně novou obrusnou vrstvou SMA 8 tl. 35 mm.

Jedná se o Změnu nepodstatnou, nepředvídanou, která je tak podle § 5, odst. 1, písm.c), resp. podle § 10 Směrnice R-SM-36 Krajské správy a údržby silnic Středočeského kraje (účinnost od 29.5.2017) upřesňující provádění změn závazků dle zákona č. 134/2016 Sb., o zadávání veřejných zakázek zařazena do Skupiny 3. Zároveň se jedná o práce, které nemění celkovou povahu veřejné zakázky.

Z hlediska Zákona o zadávání veřejných zakázek č. 134/2016 Sb. tato Změna nepředstavuje vznik podstatné změny závazku a dle § 222, odst. 6) se jedná o změnu nepředvídanou.

Údaje v Kč bez DPH:

Cena navrhovaných Změn záporných	Cena navrhovaných Změn kladných	Cena navrhovaných Změn záporných a Změn kladných celkem	Součet absolutních hodnot Změn kladných a Změn záporných
0,00	2 083 538,67	2 083 538,67	2 083 538,67

Podpis vyjadřuje souhlas se Změnou:

Zhotovitel (hl. stavbyvedoucí)	jméno	Ing. Tomáš Veselý	datum
Projektant (autorský dozor)		xxx	
Technický dozor investora	jméno	Ing. Petr Kalabis	datum
Supervize	jméno	xxx	datum
Zástupce Objednatele:	jméno	Karel Motal	datum

Objednatel a Zhotovitel se dohodli, že u tohoto SO/PS, který je součástí uvedené Stavby, budou provedeny Změny, jež jsou podrobně popsány, zdůvodněny, dokladovány a oceněny v dokumentaci této Změny. Smluvní strany shodně prohlašují, že Změny dle tohoto Změnového listu nejsou zlepšením dle čl. 13.2 Smluvních podmínek. Tento Změnový list představuje dodatek Smlouvy. Smlouva se mění v rozsahu upraveném v tomto Změnovém listu. V ostatním zůstávají práva a povinnosti Objednatele a Zhotovitele sjednané ve Smlouvě nedotčeny. Na důkaz jsou připojují příslušné osoby oprávněné jednat jménem nebo v zastoupení Objednatele a Zhotovitele své podpisy.

Objednatel (Oprávněná osoba Objednatele) jméno Mgr. Zdeněk Dvořák, MPA datum

Zhotovitel jméno Ing. Petr Tesař datum

ZÁPIS

o projednání ocenění soupisu prací a ceny stavebního objektu/provozního souboru (SO/PS)
pro všechny skupiny - pro ZBV číslo: 1

Název Stavby: „Pilotní projekt aplikace hodnocení zakázek na stavební práce na kvalitu akce: II/236 Kačice - Lány“
Číslo SO/PS / číslo Změny SO/PS: 02/1
Název stavebního objektu/provozního souboru (SO/PS): II/236 Stochov-Lány

Údaje v Kč bez DPH

Cena SO/PS dle Smlouvy
1 - zadat
3 343 035,65

Poznámka: Cenu všech Změn záporných v předchozích Změnách na SO/PS a cenu navrhovaných Změn záporných na SO/PS je nutno zadávat se znaménkem minus (-).

Cena SO/PS v předchozích ZBV:

Údaje v Kč bez DPH

	Cena všech Změn záporných v předchozích Změnách na SO/PS	Cena všech Změn kladných v předchozích Změnách na SO/PS	Cena SO/PS po všech předchozích Změnách	Rozdíl ceny SO/PS po všech předchozích Změnách a ve Smlouvě
2	3 - zadat	4 - zadat	5=1+3+4	6=5-1
stavební/montážní práce	0,00	0,00	3 343 035,65	0,00

Cena SO/PS v této ZBV a po této ZBV:

Údaje v Kč bez DPH

	Cena navrhovaných Změn záporných na SO/PS	Cena navrhovaných Změn kladných na SO/PS	Cena všech Změn kladných na SO/PS (předchozích a navrhovaných)	Cena všech Změn kladných na SO/PS k ceně SO/PS dle Smlouvy v %
7	8 - zadat	9 - zadat	10=4+9	11=10/1
stavební/montážní práce	0,00	2 083 538,67	2 083 538,67	62,32%

Cena SO/PS po této ZBV:

Údaje v Kč bez DPH

	Cena všech Změn záporných na SO/PS (předchozích a navrhovaných)	Cena SO/PS po této Změně	Rozdíl ceny SO/PS po této Změně oproti ceně SO/PS dle Smlouvy	Rozdíl ceny SO/PS po této Změně oproti ceně SO/PS dle Smlouvy v %
12	13=3+8	14=1+13+10	15=14-1	16=15/1
stavební/montážní práce	0,00	5 426 574,32	2 083 538,67	62,32%

Vyjádření (souhlasím x nesouhlasím), jméno, datum, podpis

Zhotovitel (hl. stavbyvedoucí) Ing. Tomáš Veselý souhlasím

Projektant (autorský dozor): xxx

Technický dozor investora: Ing. Petr Kalabis souhlasím

Zástupce Objednatele: Karel Motal souhlasím

Zaměstnanec KSÚS SK
odpovědný za cenové
projednání Změny: Petr Heinrich souhlasím

Rozpis ocenění Změn položek - pro ZBV číslo: 1

Evidenční číslo a název stavby: „Pilotní projekt aplikace hodnocení zakázek na stavební práce na kvalitu akce: II/236 Kačice - Lány“								ZMĚNA SOUPISU PRACÍ (SO/PS)					
Číslo a název SO/PS: SO 02 II/236 Stochov-Lány								1					
Číslo a název rozpočtu: SO 02 II/236 Stochov-Lány								Skupina Změn: 3					
Poř. č. pol.	Kód položky	Název položky	m.j.	Množství ve Smlouvě	Množství ve Změně	Množství rozdílu	Cena za m.j. v Kč	Cena celkem ve Smlouvě v Kč	Změny záporné v Kč	Změny kladné v Kč	Cena celkem ve Změně v Kč	Rozdíl cen celkem v Kč	Podíl cen celkem v %
1	2	3	4	5	6	7	8	9	10	11	12	13	14
1		Frézování živičného krytu do hloubky 30 mm, včetně řezání s odvozem materiálu	m2	5 673,00	6 573,00	900,00	67,37	382 190,01	0,00	60 633,00	442 823,01	60 633,00	15,86
2		Dopravní opatření a zařízení staveniště pro SO 02	kpl	1,00	1,22	0,22	406 400,00	406 400,00	0,00	89 408,00	495 808,00	89 408,00	22,00
		Nové položky											
10		Zametení vozovky	m2	0,00	1 545,00	1 545,00	6,40	0,00	0,00	9 888,00	9 888,00	9 888,00	100,00
11		Frézování živičného krytu do hloubky 50 mm, včetně řezání s odvozem materiálu	m2	0,00	645,00	645,00	110,67	0,00	0,00	71 382,15	71 382,15	71 382,15	100,00
12		Spojovací postřik do 0,5kg/m2 modifikovaný	m2	0,00	6 679,00	6 679,00	12,93	0,00	0,00	86 359,47	86 359,47	86 359,47	100,00
13		Asfaltový beton ACO 11S PIMB 45/80-65, tl. 50 mm	m2	0,00	645,00	645,00	342,89	0,00	0,00	221 164,05	221 164,05	221 164,05	100,00
14	574J42	Asfaltový koberec mastixový modifikovaný SMA 8+,8S, tl. do 35 mm	m2	0,00	6 034,00	6 034,00	245,00	0,00	0,00	1 478 330,00	1 478 330,00	1 478 330,00	100,00
15	57641	Posyp kamenivem obalovaným 5 KG/M2	m2	0,00	6 034,00	6 034,00	11,00	0,00	0,00	66 374,00	66 374,00	66 374,00	100,00
		Celkem bez DPH						788 590,01	0,00	2 083 538,67	2 872 128,68	2 083 538,67	264,21

PŘEHLED ZAŘAZENÍ ZMĚN DO SKUPIN

Název a evidenční číslo Stavby: „Pilotní projekt aplikace hodnocení zakázek na stavební práce na kvalitu akce: II/236 Kačice - Lány“

1	Přijaté smluvní částka bez rezervy a DPH	40 787 545,00
2=1-16+19	Aktuální smluvní částka (cena stavby)	42 871 063,67
2a	Aktuální smluvní částka (cena stavby) vč. DPH	51 874 011,24
3=(2/1)*100	Procento změny Přijaté smluvní částky	103,17%
4=(25/1)*100	Sledování vyhrazených změn (Skupina 1)	0,00%
5=(26/1)*100	Sledování záporných změn (Skupina 2)	0,00%
40=(19/1)*100	Změny záporné dle § 14, odst. (5), písm. b)	0,00%

6=32+36	Suma Změn kladných a Změn záporných Skupiny 3 a Skupiny 4	2 083 536,67
7=(6/1)*100	Sledování limitu 30 % - součet Skupiny 3 a Skupiny 4	5,11%
8=1*0,3	Zákonný limit 30 % pro Skupinu 3 a Skupinu 4	12 238 265,50

8=(32A/1)*100	Sledování limitu 60 % Skupina 3	5,11%
10=(36A/1)*100	Sledování limitu 50 % Skupina 4	0,00%
10A=10A+36A	Suma absolutních hodnot Změn kladných a Změn záporných pro Skupinu 3 a Skupinu 4	2 083 536,67
11=1*0,5	Zákonný limit 50 % pro Skupinu 3 a Skupinu 4	20 393 772,50

12=(37/1)*100	Sledování limitu 15 %	0,00%
13=37	Sledování limitu 149 224 000 Kč	0,00
14=149224000-37		149 224 000,00

		- 1 -		- 2 -			- 3 -					- 4 -				- 5 -							
		Vyhrazené změny (Doměrky)		Změna položek (Započítávání)			Nepředvídanost					Nezbytnost				Změny de minimis							
SO	ZBV č.	Název SO/PS včetně Změny	Změny záporné (začávek se znaménkem mínus)	Změny kladné	Hodnota ZBV	Změny záporné (začávek se znaménkem mínus)	Změny kladné	Suma Změn záporných a Změn kladných	Změny záporné (začávek se znaménkem mínus)	Změny kladné	Suma Změn záporných a Změn kladných	Procento 1 vyřazení Změny kladné	Suma Změn záporných a Změn kladných	Suma absolutních hodnot Změn kladných a Změn záporných	Změny záporné (začávek se znaménkem mínus)	Změny kladné	Procento 1 vyřazení Změny kladné	Suma Změn záporných a Změn kladných	Suma absolutních hodnot Změn kladných a Změn záporných	Změny de minimis (15% nebo limit 149 224 000 Kč)	limit 15 %		
16	17	18	19=23+26+27+33	20=25+27+36+37+38	21=19+20	23	24	25=23+24	26	27	28=26+27	29	30	31=(30/1)*100	32=28+30	32A=ABS(32)+30	33	34	35=(34/1)*100	36=35+34	36A=ABS(36)+34	37	38=(37/1)*100
		Pilotní projekt aplikace hodnocení zakázek na stavební práce na kvalitu akce: II/236 Kačice - Lány	0,00	2 083 536,67	2 083 536,67	0,00	0,00	0,00	0,00	0,00	0,00	2 083 536,67	5,11%	2 083 536,67	0,00	0,00	0,00%	0,00	0,00	0,00	0,00	0,00	0,00%
2	1	SD 02 II/236 Stavební Lány - úprava inženýrského řešení a výměr vozovkových ústev po akčním množství	0,00	2 083 536,67	2 083 536,67	0,00	0,00	0,00	0,00	0,00	0,00	2 083 536,67	5,11%	2 083 536,67	0,00	0,00	0,00%	0,00	0,00	0,00	0,00	0,00	0,00%

Poznámka: Formou ští má informační charakter a zobrazuje stav k datu předložení Změnového listu

Přehled dalších dokladů

Číslo ZBV:	1
Název a evidenční číslo stavby:	„Pilotní projekt aplikace hodnocení zakázek na stavební práce na kvalitu akce: II/236 Kačice - Lány“
Název stavebního objektu / provozního souboru (SO/PS):	II/236 Stochov-Lány
Číslo SO/PS / číslo změny SO/PS:	02/1

Doklad	Součást dokumentace ZBV	
	ANO (počet listů)	NE - Uloženo
07 Změnový soupis prací SO 2 po změně 1	1	
08 Zápis ze stavebního deníku z 16. 9. 2019	1	
09 Zápis z technické rady Lány z 16. 9. 2019	1	
10 Žádost objednatele o změnu rozsahu díla	1	
11 Zaměření skutečného provedení (výspravy, celková plocha)	2	
12 Fotodokumentace	1	
13 Potvrzený soupis prací SO 02	1	
Počet listů celkem	8	

Změnový soupis prací pro SO 02 po ZBV 1

Evidenční číslo a název stavby:

„Pilotní projekt aplikace hodnocení zakázek na stavební práce na kvalitu akce: II/236 Kačice - Lány“

Číslo a název SO/PS: SO 02 II/236 Stochov-Lány

Číslo a název rozpočtu: SO 02 II/236 Stochov-Lány

ZMĚNA SOUPISU PRACÍ (SO/PS)

1

Poř. č. pol.	Kód položky	Název položky	m.j.	Množství ve Smlouvě	Množství ve Změně	Množství rozdílu	Cena za m.j. v Kč	Cena celkem ve Smlouvě v Kč	Změny záporné v Kč	Změny kladné v Kč	Cena celkem ve Změně v Kč	Rozdíl cen celkem v Kč	Podíl cen celkem v %
1	2	3	4	5	6	7	8	9	10	11	12	13	14
1		Frézování živičného krytu do hloubky 30 mm, včetně řezání s odvozem materiálů	m2	5 673,00	6 573,00	900,00	67,37	382 190,01	0,00	60 633,00	442 823,01	60 633,00	15,86
2		Remix plus 75 kg/m2 ACO11 mod.	m2	5 673,00	5 673,00	0,00	317,50	1 801 177,50	0,00	0,00	1 801 177,50	0,00	0,00
3		Seřezání krajnice - nepevněné, prům tl. do 100 mm s naložením	m	930,00	930,00	0,00	66,79	62 114,70	0,00	0,00	62 114,70	0,00	0,00
4		Čistění a obnova příkopů 0,25m3/m	m	890,00	890,00	0,00	166,95	148 585,50	0,00	0,00	148 585,50	0,00	0,00
5		Odvoz vytěženého materiálu, skládkovně do 10 km	m3	315,50	315,50	0,00	346,37	109 279,74	0,00	0,00	109 279,74	0,00	0,00
6		Poplatek za skládkování zemina a kamení	t	631,00	631,00	0,00	190,50	120 205,50	0,00	0,00	120 205,50	0,00	0,00
7		Úprava krajnic nepevněných recyklátem, prům. tl. 50 mm	m	930,00	930,00	0,00	52,25	48 592,50	0,00	0,00	48 592,50	0,00	0,00
8		Vodorovné dopravní značení čáry barvou a plastem	m2	585,00	585,00	0,00	452,12	264 490,20	0,00	0,00	264 490,20	0,00	0,00
9		Dopravní opatření a zařízení staveniště pro SO 02	kpl	1,00	1,22	0,22	406 400,00	406 400,00	0,00	89 408,00	495 808,00	89 408,00	22,00
		Nové položky											
10		Zametení vozovky <i>JC převzata z SO 01, pol. 1</i>	m2	0,00	1 545,00	1 545,00	6,40	0,00	0,00	9 888,00	9 888,00	9 888,00	100,00
11		Frézování živičného krytu do hloubky 50 mm, včetně řezání s odvozem materiálů <i>JC převzata z SO 04 pol. 1</i>	m2	0,00	645,00	645,00	110,67	0,00	0,00	71 382,15	71 382,15	71 382,15	100,00
12		Spojovací postřik do 0,5kg/m2 modifikovaný <i>JC převzata z SO 01 pol. 4</i>	m2	0,00	6 679,00	6 679,00	12,93	0,00	0,00	86 359,47	86 359,47	86 359,47	100,00
13		Asfaltový beton ACO 115 PMB 45/80-65, tl. 50 mm <i>JC převzata z SO 04 pol. 9</i>	m2	0,00	645,00	645,00	342,89	0,00	0,00	221 164,05	221 164,05	221 164,05	100,00
14	574J42	Asfaltový koberec mastixový modifikovaný SMA 8+,8S, tl. do 35 mm <i>JC převzata z OTSKP 2019</i>	m2	0,00	6 034,00	6 034,00	245,00	0,00	0,00	1 478 330,00	1 478 330,00	1 478 330,00	100,00
15	57641	Posyp kamenivem obalovaným 5 KG/M2 <i>JC převzata z OTSKP 2019</i>	m2	0,00	6 034,00	6 034,00	11,00	0,00	0,00	66 374,00	66 374,00	66 374,00	100,00
		Celkem bez DPH						3 343 035,65	0,00	2 083 538,67	5 426 574,32	2 083 538,67	62,32

DENNÍ ZÁZNAMY				
Stavba:	Objekt:	Stav. deník:	* 376700	Datum

Požari + 8°C až + 23°C

Pracovní doba 7:00 - 16:00

Seznam pracovníků EUROVIT (6)
Spurud (2)

16.9.2019
Pondělí

Mechanizace: - Bob CAT 580
- Kamio, LCU + kladivo
- Vleček Bernardi BW 120

Doprava: - EUROVIT Sklápačka
- Kontejner

Práce: • asfaltování revizních šachet (16x)

- úprava krajiny v uzlových stávkách žil. veškerým a zhruběním;
- práce na SO3; 104
- osazení nové folie ul. Zámecká (40m)
- ROZP
- uklid a zabezpečení stavoviště

THP: H. VOŘEČEK - SO2 Došlo ke znečištění vrstvy kamenivem =
podle podm. vrstvy povrchu z důvodu malé tloušťky přečistky žil. nupresen.
Vrstvu 650mm bude provedeno frézování v tl. 50mm znečištěná
vrstva bude nahrazena novou směsí ACO 11 v tl. 50mm. Následně
bude celý úsek zakryt novou obnošenou vrstvou. Typ a tl.
navrhne zhotovitel a objednatel odsouhlasí.

PROVEDENÍ KONTROLY ŽP, ROZP:
SO 01 PŘEZ BOHONICE TĚŽKÝ PÍSKY,
ZS B-DE 67 20.9. UJVLÉND,
BOET DEL PRIPRÁVEN

Z. U.S.

16.9.2019

Z á p i s

z technické rady na projednání změn v průběhu stavby konané dne 16.9.2019

Název stavby: „Pilotní projekt aplikace hodnocení zakázek na stavební práce na kvalitu akce:
II/236 Kačice - Lány“

Přítomni: Karel Motal – KSÚS SK
Šárka Balážová – KSÚS SK
Ing. Petr Kalabis – Vis, a.s., TDI
Ing. Jan Čermák – EUROVIA CS, a.s.

Předmět jednání:

1. Upřesnění rozsahu prací na stavbě:

V úseku SO 02 došlo při recyklaci za horka k přimíchání podkladní vrstvy ze ŠD do recyklované asf. vrstvy. V tomto úseku byly provedeny zkoušky původní konstrukce v normové četnosti, ale v ploše cca 650 m² byla tloušťka původní konstrukce značně menší než ve zkoušených profilech. Protože není možné ponechat kamenivo v úrovni obrusné vrstvy, bude v této ploše odstraněna vrstva v tl. 5 cm znečištěné vrstvy. Tyto plochy budou vyspraveny vrstvou nové směsi ACO IIS PMB 45/80-65 a následně bude celý úsek překryt celoplošně novou obrusnou vrstvou SMA 8 tl. 35 mm.

Navrhovaná opatření:

1. Na základě všech změn upraví Zhotovitel množství v položkách soupisu prací
2. Zároveň tímto Zápisem Objednatel, dle Smlouvy o dílo Čl. 6, odst. 6.7, žádá Zhotovitele o změnu rozsahu Díla a vypracování „Změny během výstavby“, kterou následně předloží ke schválení.

Podpisy:

**Krajská správa a údržba silnic
Středočeského kraje,**
příspěvková organizace

Zborovská 11
IČO: 00086801

150 21 Praha 5
DIČ: CZ00066001



Za TDI: Vis, a.s.

**Krajská správa a údržba silnic Středočeského kraje, příspěvková organizace
150 21 PRAHA 5, Zborovská 11**

**EUROVIA CS, a.s.
Národní 138/10
Nové Město - 110 00 Praha 1**

*Vyřizuje/telefon
Motal /*

*Praha
17.9.2019*

**Věc : Pilotní projekt aplikace hodnocení zakázek na stavební práce na kvalitu akce:
II/236 Kačice – Lány, změna rozsahu díla u objektu SO 02**

Na základě oznámení zhotovitele a při následném výrobním výrobní radě ze dne 16.9.2019 byly při realizaci stavby „Pilotní projekt aplikace hodnocení zakázek na stavební práce na kvalitu akce: II/236 Kačice - Lány“, objektu SO 02 zjištěny následující skutečnosti:

V úseku opravy komunikace II/236, objekt SO 02 byla na ploše 645 m² tloušťka původní konstrukce silnice značně menší než se předpokládalo. Na této ploše došlo při recyklaci za horka k přimíchání podkladní vrstvy ze ŠD do recyklované asfaltové vrstvy. Takto znečištěnou asfaltovou vrstvou v úrovni obrusné vrstvy silnice II/236 není možno ponechat.

Zhotovitel navrhuje následující řešení:

V ploše 645 m² bude odstraněna znečištěná vrstva v tl. 5 cm. Tyto plochy budou vyspraveny vrstvou nové směsi ACO 11S PMB 45/80-65. Následně bude celý úsek silnice II/236 překryt celoplošně novou obrusnou vrstvou SMA 8 tl. 35 mm.

Krajská správa a údržba silnic Středočeského kraje jako správce a zároveň zástupce Středočeského kraje jako vlastníka nemovitostí, tj. dotčené silnice II/236 tímto souhlasí s navrženým řešením a vydává pokyn k realizaci díla, tj. k realizaci stavby dle navrženého řešení a dále zhotovitele vyzívá ke zpracování ZBV k této změně stavby, v souladu s platnými směrnici KSÚS SK.

Přílohy : bez příloh

Krajská správa a údržba silnic
Středočeského kraje, 
příspěvková organizace
Zborovská 11 150 21 Praha 5
IČO: 00066001 DIČ: CZ00066001

Karel Motal
vedoucí TSÚ-oblast Kladno

16 m²

16 m²

17 m²

Celková plocha asfaltu...645 m²

GEODETA	Zaměření: Zdeněk KRAUS	Souřadnicový systém: S-JTSK
Ing. Bálek Petr Tel. 777866443	Vyhotovil: Petr Bálek	Výškový systém: Bpv
Investor: KSUS	Č.zakázky: 255/2019	Měřítko: 1:1000 Datum: zoh 2019
AKCE: ÚZS6 Lámy Slavonka, plocha asfaltu		
Obsah: Zaměření skutečného provedení		

Návrhářství a přesnáží odpověď
převzatá předložena

Datum: 19.9.2019
pod č.j. 255/2019



+Y=774800m
+X=1033500m

596 m²



Lámy

GEODETA	Zaměřil	Souřadil/obor
Ing. Bábek Petr	Zdeněk KRAUS	apřimov S-JTSK
Tel.: 777866443	Výšeově: Petr Bábek	Výškový systém: Bpv
První vydání: 25/5/2019	Číslo listu: 25/5/2019	Měřítko: 1:1000 Datum: 13.10.2019
AKČE: 8/238 Lány Slavensko		
Obsah: Zaměření skutečného provedení		

Měřítkem a přesností odpovídá
průměrné měřičům

Ověřil dne: 14.10.2019
pod č.: 25/5/2019

Plocha asfaltu: 6.034 m²





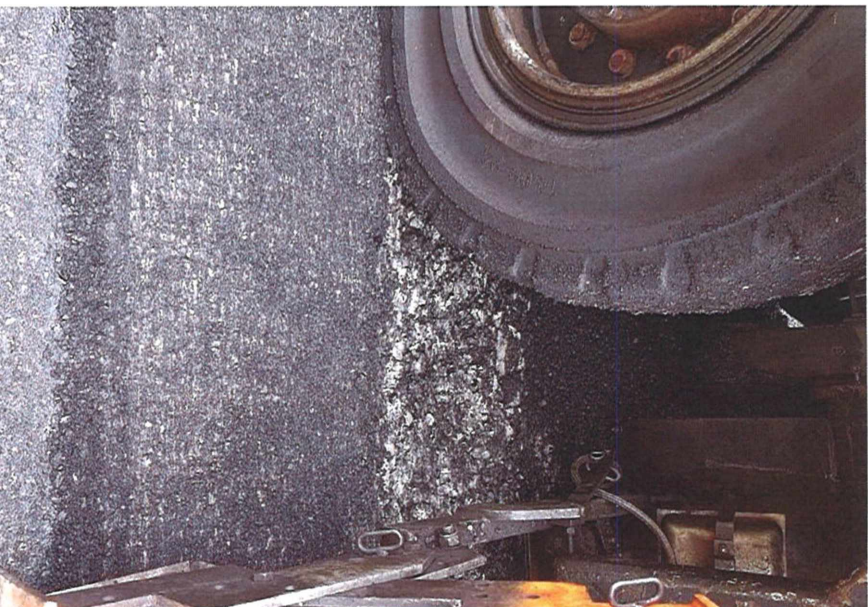

Změnový soupis prací pro SO 02 po ZBV 1													
Evidenční číslo a název stavby: „Pilotní projekt aplikace hodnocení zakázek na stavební práce na kvalitu akce: II/236 Kačice - Lány“								ZMĚNA SOUPISU PRACÍ (SO/PS)					
Číslo a název SO/PS: SO 02 II/236 Stochov-Lány								1					
Číslo a název rozpočtu: SO 02 II/236 Stochov-Lány													
Pol. č. pol.	Kód položky	Název položky	m.j.	Množství ve Smlouvě	Množství ve Změně	Množství rozdílu	Cena za m.j. v Kč	Cena celkem ve Smlouvě v Kč	Změny záporné v Kč	Změny kladné v Kč	Cena celkem ve Změně v Kč	Rozdíl cen celkem v Kč	Podíl cen celkem v %
1	2	3	4	5	6	7	8	9	10	11	12	13	14
1		Frézování živičného krytu do hloubky 30 mm, včetně řezání s odvozem materiálu	m2	5 673,00	6 573,00	900,00	67,37	382 190,01	0,00	60 633,00	442 823,01	60 633,00	15,86
2		Remix plus 75 kg/m2 ACO11 mod.	m2	5 673,00	5 673,00	0,00	317,50	1 801 177,50	0,00	0,00	1 801 177,50	0,00	0,00
3		Seřezání krajnic - nepevněné, prům tl. do 100 mm s naložením	m	930,00	930,00	0,00	66,79	62 114,70	0,00	0,00	62 114,70	0,00	0,00
4		Čistění a obnova příkopů 0,25m3/m	m	890,00	890,00	0,00	166,95	148 585,50	0,00	0,00	148 585,50	0,00	0,00
5		Odvoz vytěženého materiálu, skládkovně do 10 km	m3	315,50	315,50	0,00	346,37	109 279,74	0,00	0,00	109 279,74	0,00	0,00
6		Poplatek za skládkování zemina a kameni	t	631,00	631,00	0,00	190,50	120 205,50	0,00	0,00	120 205,50	0,00	0,00
7		Úprava krajnic nepevněných recyklatem, prům. tl. 50 mm	m	930,00	930,00	0,00	52,25	48 592,50	0,00	0,00	48 592,50	0,00	0,00
8		Vodorovné dopravní značení čarou barvou a plastem	m2	585,00	585,00	0,00	452,12	264 490,20	0,00	0,00	264 490,20	0,00	0,00
9		Dopravní opatření a zařízení staveniště pro SO 02	kpl	1,00	1,22	0,22	406 400,00	406 400,00	0,00	89 408,00	495 808,00	89 408,00	22,00
		Nové položky											
10		Zametení vozovky iC převzata z SO 01, pol. 1	m2	0,00	1 545,00	1 545,00	6,40	0,00	0,00	9 888,00	9 888,00	9 888,00	100,00
11		Frézování živičného krytu do hloubky 50 mm, včetně řezání s odvozem materiálu iC převzata z SO 04 pol. 1	m2	0,00	645,00	645,00	110,67	0,00	0,00	71 382,15	71 382,15	71 382,15	100,00
12		Spojovací posítk do 0,5kg/m2 modifikovaný iC převzata z SO 01 pol. 4	m2	0,00	6 679,00	6 679,00	12,93	0,00	0,00	86 359,47	86 359,47	86 359,47	100,00
13		Asfaltový beton ACO 11S PMB 45/80-65, tl. 50 mm iC převzata z SO 04 pol. 9	m2	0,00	645,00	645,00	342,89	0,00	0,00	221 164,05	221 164,05	221 164,05	100,00
14	574142	Asfaltový koberec mastixový modifikovaný SMA 8+,85, tl. do 35 mm iC převzata z OTSKP 2019	m2	0,00	6 034,00	6 034,00	245,00	0,00	0,00	1 478 330,00	1 478 330,00	1 478 330,00	100,00
15	57641	Posyp kamenivem obalovaným 5 KG/M2 iC převzata z OTSKP 2019	m2	0,00	6 034,00	6 034,00	11,00	0,00	0,00	66 374,00	66 374,00	66 374,00	100,00
		Celkem bez DPH						3 343 035,65	0,00	2 083 538,67	5 426 574,32	2 083 538,67	62,32

Krajská správa a údržba silnic
Středočeského kraje,
příspěvková organizace
Zbořská 11
150 006 Praha 5
DIČ CZ0006001

K. Motal

ZA TDI: Souhlasím s
objemem provedených
změn

