SOKP 512 "D1 - JESENICE - VESTEC" PSÁRY PŘELOŽKA SILNICE II/105

PŘÍČNÉ ŘEZY - KM ZÚ - 1,040 1:100

SO101 HLAVNÍ TRASA

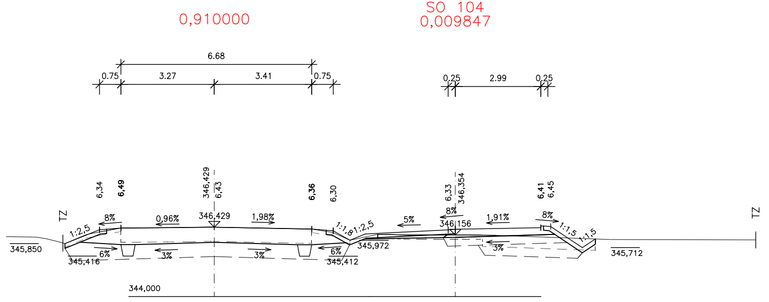
0,910000
SO 104
0,009847
6.68
0.75
3.27
3.41
0.75
0.25
2.99
0.25
6,34
6,49
346,429
6,43
6,36
6,30
6,33
346,354
6,41
6,45
TZ
1:2,5
8%
0,96%
346,429
1,98%
1:1,8
1:2,5
5%
8%
1,91%
8%
1:1,5
1:1,5
345,850
345,416
6%
3%
3%
6%
345,412
345,972
346,156
3%
345,712
344,000
TZ

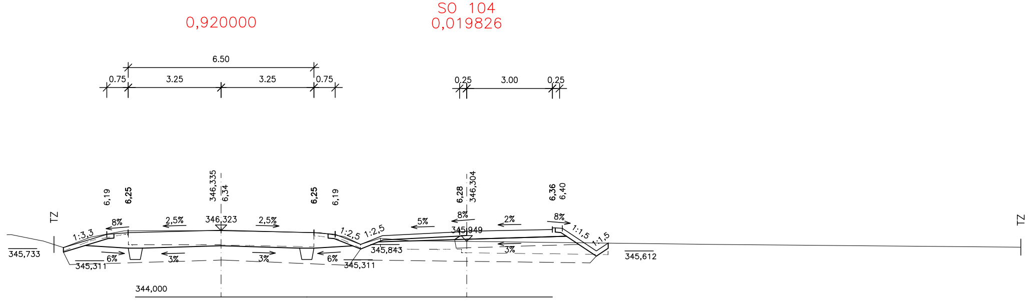
0,920000
SO 104
0,019826
6.50
0.75
3.25
3.25
0.75
0.25
3.00
0.25
6,19
6,25
346,335
6,34
6,25
6,19
6,28
346,304
6,36
6,40
TZ
1:3,3
8%
2,5%
346,323
2,5%
1:2,5
1:2,5
5%
8%
2%
8%
1:1,5
1:1,5
345,733
345,311
6%
3%
3%
6%
345,311
345,843
345,949
3%
345,612
344,000
TZ

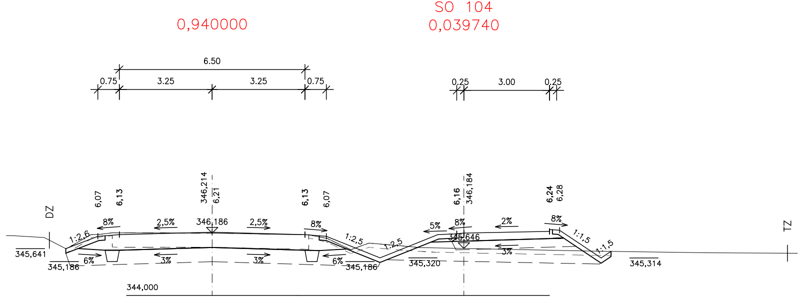
0,940000
SO 104
0,039740
6.50
0.75
3.25
3.25
0.75
0.25
3.00
0.25
6,07
6,13
346,214
6,21
6,13
6,07
6,16
346,184
6,24
6,28
DZ
1:2,6
8%
2,5%
346,186
2,5%
8%
1:2,5
1:2,5
5%
8%
2%
8%
1:1,5
1:1,5
345,641
345,186
6%
3%
3%
6%
345,186
345,320
346,046
3%
345,314
344,000
TZ

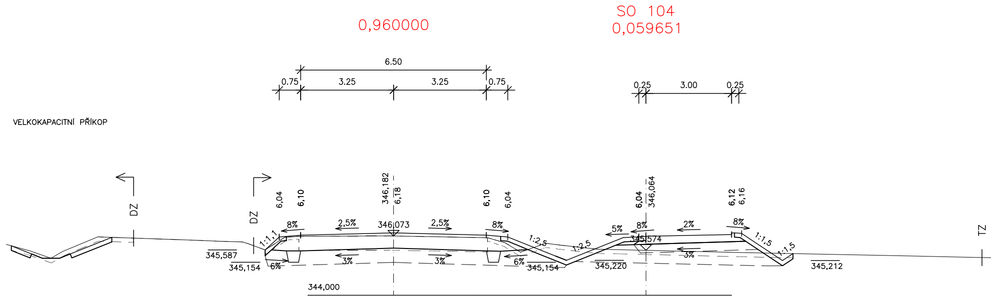
VELKOKAPACITNÍ PŘÍKOP
DZ
0,960000
SO 104
0,059651
6.50
0.75
3.25
3.25
0.75
0.25
3.00
0.25
6,04
6,10
346,182
6,18
6,10
6,04
6,04
346,064
6,12
6,16
DZ
1:1,1
8%
2,5%
346,073
2,5%
8%
1:2,5
1:2,5
5%
8%
2%
8%
1:1,5
1:1,5
345,587
345,154
6%
3%
3%
6%
345,154
345,220
345,974
3%
345,212
344,000
TZ

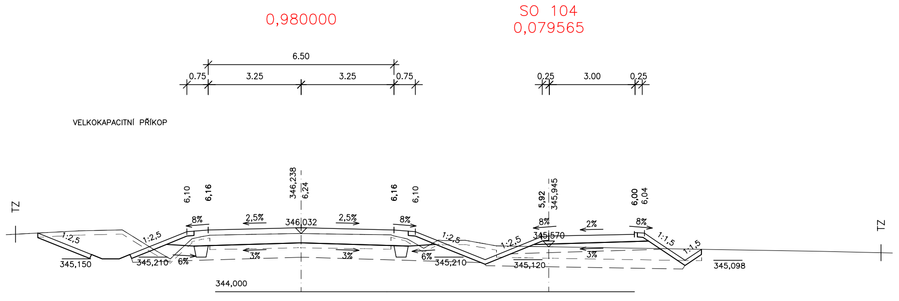
0,980000
SO 104
0,079565
6.50
0.75
3.25
3.25
0.75
0.25
3.00
0.25
VELKOKAPACITNÍ PŘÍKOP
6,10
6,16
346,238
6,24
6,16
6,10
5,92
345,945
6,00
6,04
TZ
1:2,5
1:2,5
8%
2,5%
346,032
2,5%
8%
1:2,5
1:2,5
8%
2%
8%
1:1,5
1:1,5
345,150
345,210
6%
3%
3%
6%
345,210
345,120
345,570
3%
345,098
344,000
TZ

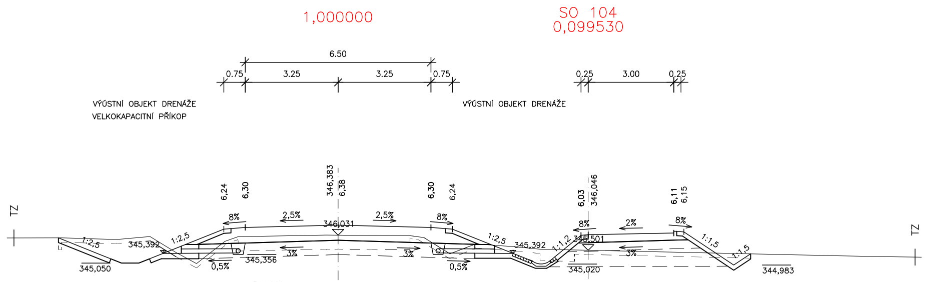
1,000000
SO 104
0,099530
6.50
0.75
3.25
3.25
0.75
0.25
3.00
0.25
VÝUSTNÍ OBJEKT DRENÁŽE
VELKOKAPACITNÍ PŘÍKOP
VÝUSTNÍ OBJEKT DRENÁŽE
6,24
6,30
346,383
6,38
6,30
6,24
6,03
346,046
6,11
6,15
TZ
1:2,5
345,392
1:2,5
8%
2,5%
346,031
2,5%
8%
1:2,5
345,392
1:2
345,501
2%
8%
1:1,5
1:1,5
345,050
0,5%
345,356
3%
3%
0,5%
345,020
3%
344,983
344,000
TZ

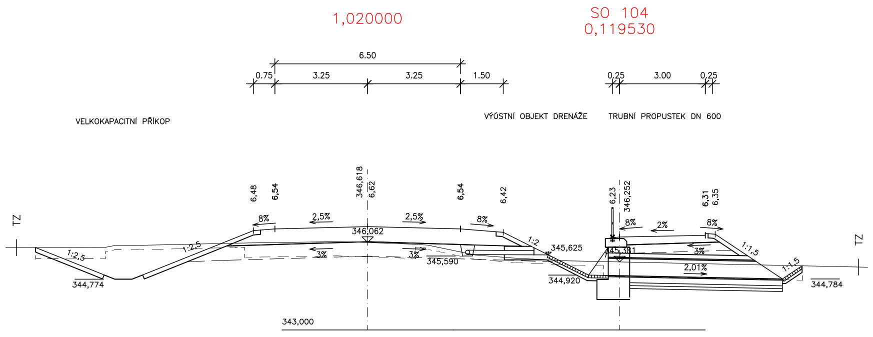
1,020000
SO 104
0,119530
6.50
0.75
3.25
3.25
1.50
0,25
3.00
0,25
VELKOKAPACITNÍ PŘÍKOP
VÝÚSTNÍ OBJEKT DRENÁŽE
TRUBNÍ PROPUSTEK DN 600
TZ
6,48
6,54
346,618
6,62
6,54
6,42
6,23
346,252
6,31
6,35
8%
2,5%
2,5%
8%
8%
2%
8%
346,062
1:2,5
1:2,5
3%
3%
345,590
1:2
345,625
345,381
3%
2,01%
1:1,5
1:1,5
344,774
344,920
344,784
343,000
TZ

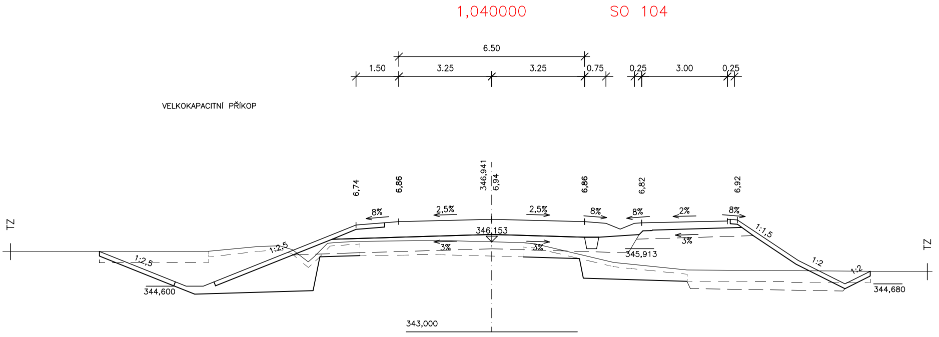
1,040000
SO 104
6.50
1.50
3.25
3.25
0.75
0,25
3.00
0,25
VELKOKAPACITNÍ PŘÍKOP
TZ
6,74
6,86
346,941
6,94
6,86
6,82
6,92
8%
2,5%
2,5%
8%
8%
2%
8%
346,153
1:2,5
1:2,5
3%
3%
345,913
3%
1:1,5
1:2
1:2
344,600
344,680
343,000
TZ

ČÁST B
SO 101

Objednatel:
KRAJSKÁ SPRÁVA A ÚDRŽBA SILNIC STŘEDOČESKÉHO KRAJE
ZBOROVSKÁ 81/11, 150 00 PRAHA 5

Souřadnicový systém S–JTSK, Výškový systém Bpv

Zhotovitel PD: PRAGOPROJEKT, a.s., K Ryšánce 1668/16, 147 54 Praha 4, IČ: 45272387, www.pragoprojekt.cz, datová schránka: 4kifr54
Zpracovatelský útvar: Ateliér Praha I – K Ryšánce 1668/16, 147 54 Praha 4, Tel.: 226 066 111, E–mail: mailbox@pragoprojekt.cz

Navrhl/vypracoval: Bc. Martin VALÁŠEK podpis: Valášek	Zodpovědný projektant: Ing. Pavla TOMÍČKOVÁ podpis: Tomíčková	Ředitel ateliéru Praha I: Ing. Jan ZAPLETAL
Technická kontrola: Ing. Vladimír KONÍČEK podpis:	Hlavní inženýr projektu: Ing. Pavla TOMÍČKOVÁ podpis: Tomíčková	

Kraj:	STŘEDOČESKÝ	Číslo zakázky:	15 278 2
Místo stavby:	PSÁRY, k.ú. DOLNÍ JIRČANY	Číslo akce:	02 110
Objednatel:	KRAJSKÁ SPRÁVA A ÚDRŽBA SILNIC STŘEDOČESKÉHO KRAJE	Datum:	12/2016
Název stavby:	SOKP 512 "D1-JESENICE-VESTEC" PSÁRY-PŘELOŽKA SILNICE II/105	Formát:	8xA4
		Měřítko:	1:100
Objekt:	HLAVNÍ TRASA	Stupeň: PDPS	Souprava:
Příloha:	PŘÍČNÉ ŘEZY - KM ZÚ - 1,040	Číslo přílohy:	5.1