SITUACE
M 1:500

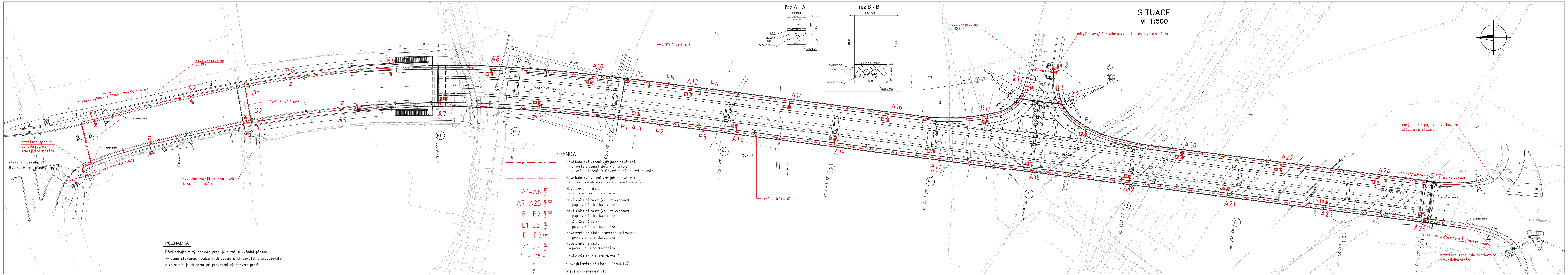
řez A - A'
CHODNÍK
30 (ACO 8+)
80 (ACO 16+)
120 (ŠDa)
cihla
pískové lože
FeZn Ø10 mm
350
450
kabel VO
řez B - B'
SILNICE
2 x HDPE/HDPE 110/94
C25/30-XA1
C8/10-X0
FeZn Ø10 mm
R
1000
1200
200
50
600
kabel VO
kabelový prostup
dl. 19 m
trasa ve výkopu
trasa v chráničce rampy
konec římsy mostu
nový kabel zapojit do svorkovnice stávajícího stožáru
stávající rozvaděč VO
RVO 57 Ovčárecká nový most
CYKY 3-Jx2,5 mm2
CYKY 4-Jx16 mm2
ul. Raisova
Na Louži
ZŠ Kolín V.
podchod
A1
A2
A3
A4
A5
A6
A7
A8
A9
A10
A11
A12
A13
A14
A15
A16
A17
A18
A19
A20
A21
A22
A23
A24
A25
B1
B2
D1
D2
E1
E2
Z1
Z2
P1
P2
P3
P4
P5
P6
most č. 125 - 034
km 0.656 200
km 0.621 000
km 0.574 800
km 0.522 000
km 0.471 400
km 0.425 200
km 0.379 000
km 0.332 800
km 0.282 200
km 0.231 600
km 0.194 200
kabelový prostup
dl. 10,5 m
odkrytí stávajícího kabelu a zapojení do nového stožáru
trasa v chráničce mostu
ul. Starokolínská
skate park
trasa v chráničce mostu
trasa ve výkopu
ul. Na Pobřeží
ul. U Křižovatky
ul. Kutnohorská
Labe

LEGENDA:

	Nové kabelové vedení veřejného osvětlení - v mostě uložení kabelu v chráničce - v terénu uložení do pískového lože s krytím deskou
	Nové kabelové vedení veřejného osvětlení - uložení kabelu do chráničky s obetonováním
A1-A6	Nové světelné místo - popis viz Technická zpráva
A7-A25	Nové světelné místo (ve II. tř. ochrany) - popis viz Technická zpráva
B1-B2	Nové světelné místo (ve II. tř. ochrany) - popis viz Technická zpráva
E1-E2	Nové světelné místo - popis viz Technická zpráva
D1-D2	Nové světelné místo (provedení antivandal) - popis viz Technická zpráva
Z1-Z2	Nové světelné místo - popis viz Technická zpráva
P1 - P6	Nové osvětlení plavebních znaků
⊗	Stávající světelné místo - DEMONTÁŽ
⊗	Stávající světelné místo

POZNÁMKA

Před zahájením výkopových prací je nutné si vyžádat přesné vytyčení stávajících podzemních vedení jejich uživateli a provozovateli a zajistit si jejich dozor při provádění výkopových prací

Č. přílohy 2	Akce: II/125-034 Kolín, most ev. č. 125-034 přes Labe Část D. Stavební část Objekt: SO 431 Přeložka veřejného osvětlení na mostě Příloha: SITUACE	PONTEX S.R.O.®