Dodatek č. 1 ke Smlouvě o dílo

Číslo smlouvy objednatele: 95/KSÚS/2016
Číslo smlouvy zhotovitele: 112114/2016

Krajská správa a údržba silnic Středočeského kraje, příspěvková organizace
se sídlem: Zborovská 11, 150 21 Praha 5
IČ: 00066001
DIČ: CZ00066001
jejímž jménem jedná: Bc. Zdeněk Dvořák, ředitel

(dále jen „**Objednatel**") na straně jedné

a

DIOMONTA, s.r.o.
se sídlem: Londýnská 730/59, 120 00 Praha 2 - Vinohrady
IČ: 023 59 031
DIČ: CZ02359031
zapsaná v obchodním rejstříku vedeném Městským soudem v Praze, oddíl C, vložka 218458
jejímž jménem jedná: Ing. František Martinec, jednatel společnosti

(dále jen „**Zhotovitel**") na straně druhé

(Objednatel a Zhotovitel společně dále též **„Smluvní strany"** a jednotlivě jako „**Smluvní strana**")

uzavírají níže uvedeného dne, měsíce a roku v souladu se zněním § 2586 a násl. § 1758 a § 1759 zákona č. 89/2012 Sb, občanský zákoník, ve znění pozdějších předpisů, tento dodatek č. 1 (dále jen **„Dodatek"**).

I. PREAMBULE

1. Smluvní strany uzavřely dne 6.4.2016 smlouvu o dílo (dále jen „**Smlouva o dílo**") na plnění veřejné zakázky s názvem **„Oprava mostu ev.č. 105-024 most přes strouhu před obcí Velběhy"** (dále jen „**Dílo**").
2. V průběhu plnění Díla byla zjištěna potřeba provedení změn spočívající v potřebě zvýšení výměr u některých položek a zařazení nových položek (dále jen „**Vícepráce**").
3. Potřeba provedení Víceprací vznikla v důsledku okolností, které zadavatel jednající s náležitou péči nemohl předvídat, a tyto stavební práce jsou zcela nezbytné pro provedení stavebních prací sjednaných ve Smlouvě o dílo.

Zároveň technické a ekonomické oddělení těchto dodatečných stavebních prací by pro Objednatele znamenalo újmu v navýšení celkového objemu investičních nákladů na stavbu. Současně cena Víceprací činí celkem 530.628,89 Kč bez DPH, a nepřevyšuje tak zákonný limit. Popis a zdůvodnění víceprací je přílohou tohoto Dodatku.

4. Vzhledem k výše uvedeným skutečnostem a v souladu s čl. 6.6. písm. b) Smlouvy o dílo se Smluvní strany dohodly na sjednání změny Smlouvy o dílo, jak je uvedeno níže.

II. PŘEDMĚT DODATKU

1. Smluvní strany se dohodly, že celková cena Díla se zvyšuje o 530.628,89 Kč bez DPH a o adekvátní DPH z této částky.
2. Článek 8.1 Smlouvy o dílo se tedy nahrazuje následujícím textem:

   Smluvní strany se dohodly, že celková Cena Díla je stanovena jako neměnná a konečná a činí:

Cena Díla bez DPH	**4.973.380,45 Kč**
DPH 21%	**1.044.409,89 Kč**
DPH 15 %	**0,-Kč**
Cena Díla včetně DPH	**6.017.790,34 Kč**

   Daň z přidané hodnoty (dále též **„DPH“**) bude na základě výslovné dohody smluvních stran připočtena ve výši platné ke dni uskutečnění zdanitelného plnění.

   Pro vyloučení pochybností se stanoví, že veškerá množství uvedená v soupise prací k Dílu a jeho jednotlivým částem jsou pouze odhadovaná, a jejich změna neznamená změnu Ceny Díla. K ceně za toto plnění ve výši skutečných nákladů již nebude připočítána DPH.
3. Některé výměry v oceněném soupisu prací s výkazem výměr, který byl Zhotovitelem zpracován a Objednatelem odsouhlasen v návaznosti na uzavření Smlouvy o dílo, se upravují v aktualizovaném soupisu prací s výkazem výměr, který je přílohou tohoto Dodatku

III. ZÁVĚREČNÁ USTANOVENÍ

1. Ostatní ustanovení Smlouvy o dílo zůstávají beze změny.
2. Tento Dodatek nabývá platnosti a účinnosti v den podpisu Dodatku oběma Smluvními stranami.

3. Tento Dodatek je vyhotoven v pěti stejnopisech, z nichž Objednatel obdrží tři stejnopisy a Zhotovitel obdrží dva stejnopisy.
4. Smluvní strany prohlašují, že Dodatek uzavírají svobodně a vážně a že obsah Dodatku vyjadřuje jejich vůli a na důkaz toho Dodatek podepisují.
5. Nedílnou součástí Dodatku jsou její následující přílohy:

V Říčanech dne 13 -10- 2016
Objednatel:

Krajská správa a údržba silnic
Středočeského kraje, (117)
příspěvková organizace
Zborovská 11 150 21 Praha 5
IČO: 00066001 DIČ: CZ00066001

Krajská správa a údržba silnic Středočeského kraje, příspěvková organizace
Bc. Zdeněk Dvořák, ředitel

V Praze dne 13 -10- 2016
Zhotovitel:

DIOMONTA, s.r.o.
Londýnská 730/59
120 00 Praha 2 - Vinohrady
IČ: 02359031, DIČ: CZ02359031 -1-

DIOMONTA, s.r.o.
Ing. František Martinec, jednatel společnosti

Výtisk č.

Krycí list změny

Název a evidenční číslo stavby:	Číslo změny stavby:
Oprava mostu ev. č. 105-024 Most přes strouhu před obcí Velběhy	
Název stavebního objektu/provozního souboru (SO/PS):	**1**
SO 000 Vedlejší a ostatní náklady	
SO 001 Demolice	
SO 201 Most ev.č. 2-005	
SO DIO Dopravně inženýrská opatření	

Objednatel:	název:	**Krajská správa a údržba silnic Stč. kraje, přísp. org.**
	adresa:	Zborovská 11, 150 21 Praha 5
	IČ:	00066001
	DIČ:	CZ00066001
Zastoupený:	název:	
	adresa:	
	IČ:	

Zhotovitel:	název:	**Diomonta, s.r.o.**
	adresa:	Londýnská 730/59
		120 00 Praha 2 Vinohrady
	IČ:	02359031
	DIČ:	CZ02359031

Evidenční list změny stavby

Název a evidenční číslo stavby:

Oprava mostu ev. č. 105-024 Most přes strouhu před obcí Velběhy

Název stavebního objektu/provozního souboru (SO/PS):

SO 001 Demolice
SO 201 Most ev.č. 2-005
SO DIO Dopravně inženýrská opatření

Strany smlouvy o dílo č. 95/KSÚS/2016 na realizaci výše uvedené stavby uzavřené dne 3.3.2016 (dále jen Smlouva):

Objednatel: Krajská správa a údržba silnic Středočeského kraje, příspěvková organizace, se sídlem : Zborovská 81/11,150 00 Praha 5

Zhotovitel: Diomonta,s.r.o., 120 00 Praha 2, Vinohrady, Londýnská 730/59

Obsah:	
Krycí list změny – počet listů A4	1
Evidenční list změny stavby – počet listů A4	1
Zápis o projednání ocenění – počet listů A4	4
Přehled změn – počet listů A4	1
Rozpis ocenění změn položek – počet listů A4	8
Přehled dokladů	1
Další přílohy dle přehledu dokladů	27

Paré č.	Příjemce
1,2	Objednatel
3	Zhotovitel
4	Projektant
5	TDI

Iniciátor změny: Zhotovitel, potažmo projektnt RDS

Popis a zdůvodnění změny:

SO 000 Vedlejší a ostatní náklady

Na základě požadavku Městského úřadu Sedlčany bylo nutné přepracovat DIO. V původní verzi byla objízdná trasa vedena jinou trasou. Náklady na přepracování a projednání navýšeny o 18.500,- Kč

SO 001 Demolice

Při bouracích prací mostní konstrukce bylo, po odkrytí vrstev vozovek, zjištěno větší mocnost železobetonových konstrukcí římsa to v množství 36,67 m3 oproti původnímu dle SoD 4,31 m3, dále byla na mostní konstrukci zjištěna železobetonová deska, která byla taktéž zjištěna až po odstranění vrstev vozovky a to v mocnosti 10,65 m3. Při bourání – odstranění dlažeb vodních koryt z betonu prostého se zjistilo, že po odbourání kamenné vrstvy dna koryta je tato konstrukce vysoká 55cm a v zadávací dokumentaci bylo počítáno s tloušťkou dna koryta 15 cm, ale skutečnost byla 55 cm- celkové množství bouraných konstrukcí je 14,256 m3 oproti 3,60 m3. Při bouracích pracích bylo dále zjištěno větší množství konstrukcí na maltu cementovou a to po celé konstrukci stávajícího mostu. Dle SOD bylo 68,91 m3 oproti nově zjištěné kubatuře 120,50 m3. Dále bylo v prostoru vtoku mostní konstrukce zjištěno skalní podloží, které muselo být odstraněno a vybouráno. Tyto skutečnosti byly zjištěny až po důkladném odkrytí horních vrstev konstrukce. Celkové navýšení ceny bouracích prací je 342.974,76 Kč. Rozsah byl odsouhlasen TDI a AD.

SO 201 Most ev.č. 2-005

Po odkrytí vrstev vozovky bylo, v prostoru staveniště, potřeba opravit obrusné vrstvy stávající komunikace ve směru na Křečovice od Velběh a to v celkové ploše 44,90 m2. Po odstranění stávající obrusné vrstvy bylo zjištěno, že stávající podklad vozovky je vlivem eroze vrstev degradován a musela být tato vrstva nahrazena novou trojvrstvou ACP 16+ 60mm, ACL 16+ 55mm a ACO 11+ obrusná vrstva. Celkové navýšení ceny je 70.548,63 Kč. Rozsah byl odsouhlasen TDI a AD.

SO 201 Nové položky

V prostoru vtoku bylo při výkopových pracích zasaženo skalní podloží, které se muselo odbourat, pro správné založení a osazení výztuže. Jelikož se při převedení potoka do betonových trub a při důkladném odizolování vtokové jímky začal stahovat spodní voda, tak se muselo stále čerpat tyto podzemní vody z prostoru staveniště- Viz zápis ve SD. Další novou položkou bylo vypracování nového DIO a vodorovné dopravní značení. Celkové navýšení nových položek je 52.145,250 Kč.

SO DIO – Dopravně inženýrské opatření

Na základě požadavku Městské úřadu Sedlčany bylo nutné přepracovat DIO. V původní verzi byla objízdná trasa vedena po silnici III/10522 přes most ev.č. 10522-4 Lhotka – Červený Hrádek. Vzhledem k tomu, že byl tento most uzavřen z důvodu opravy, bylo DIO přepracováno a objízdná trasa se změnila po silnici I/18. Protop bylo nutné DIO přepracovat a doplnit – viz dopis z Městského úřadu Sedlčany. Celkové navýšení ceny je 46.460,25 Kč

Údaje v Kč bez DPH:

Cena navrhovaných Méněprací	Cena navrhovaných Víceprací	Cena navrhovaných Méněprací a Víceprací celkem
0,00	**530 628,89**	**530 628,89**

Vyjádření - souhlas se změnou:

Zhotovitel (stavbyvedoucí):	jméno	Ing. František Martinec	datum 13.10.2016	podpis	
Projektant (autorský dozor):	jméno	Ing. Jan Bažil	datum 13-10-2016	podpis	
Objednatel: KSÚS SK	jméno	Slavomír Kellner	datum 13-10-2016	podpis	
TDI:	jméno	Ing.Jakub Vyhnálek	datum 13-10-2016	podpis	

Objednatel a Zhotovitel se dohodli, že u výše uvedeného SO/PS, který je součástí výše uvedené Stavby, budou provedeny Změny, jež jsou podrobně popsány, zdůvodněny, dokladovány a oceněny výše a v přiložené Dokumentaci změny, jejíž součástí je i tento Evidenční list změny stavby. Tento Evidenční list změny stavby představuje dodatek Smlouvy. Smlouva se mění v rozsahu upraveném v tomto Evidenčním listu změny stavby. V ostatním zůstávají práva a povinnosti Objednatele a Zhotovitele sjednané ve Smlouvě nedotčeny. Na důkaz toho připojují příslušné osoby oprávněné jednat jménem nebo v zastoupení Objednatele a Zhotovitele své podpisy.

Objednatel (Oprávněná osoba Objednatele)		jméno	Bc. Zdeněk Dvořák	datum 13.10.2016	podpis
Zhotovitel	Diomonta, s.r.o.	jméno	Ing. František Martinec	datum 13.10.2016	podpis

DIOMONTA, s.r.o. Londýnská 730/59 120 00 Praha 2 - Vinohrady IČ: 02359031, DIČ: CZ02359031

ZÁPIS

o projednání ocenění soupisu prací a ceny stavebního objektu/provozního souboru pro změnu stavby (ZBV) č.: 1

Název stavby: **Oprava mostu ev. č. 105-024 Most přes strouhu před obcí Velbě**	**Kategorie:**
Číslo a název stavebního objektu/provozního souboru (SO/PS): **SO 000 Vedlejší a ostatní náklady**	

Údaje v Kč bez DPH

Cena SO/PS dle Smlouvy
1 - zadat
604 400,00

Poznámka:

Cenu všech Méněprací v předchozích změnách na SO/PS a cenu navrhovaných Méněprací na SO/PS je nutno zadávat se znaménkem mínus (-).

Cena SO/PS v předchozích změnách:

Údaje v Kč bez DPH

	Cena všech Méněprací v předchozích změnách na SO/PS	Cena všech Víceprací v předchozích změnách na SO/PS	Cena SO/PS po všech předchozích změnách	Rozdíl ceny SO/PS po všech předchozích změnách a ve Smlouvě
2	3 - zadat	4 - zadat	5=1+3+4	6=5-1
stavební/montážní prác	0,00	0,00	604 400,00	0,00%

Číslo změny SO/PS: 1

Údaje v Kč bez DPH

	Cena navrhovaných Méněprací na SO/PS	Cena navrhovaných víceprací na SO/PS	Cena všech Víceprací na SO/PS (předchozích a navrhovaných)	Cena všech Víceprací na SO/PS k ceně SO/PS dle Smlouvy v %
7	8 - zadat	9 - zadat	10=4+9	11=10/1
stavební/montážní prác	0,00	18 500,00	18 500,00	3,06%

Nová cena SO/PS po této změně:

Údaje v Kč bez DPH

	Cena všech Méněprací na SO/PS (předchozích a navrhovaných)	Cena SO/PS po této změně	Rozdíl ceny SO/PS po této změně oproti ceně SO/PS dle Smlouvy	Rozdíl ceny SO/PS po této změně oproti ceně SO/PS dle Smlouvy v %
12	13=3+8	14=1+13+10	15=14-1	16=15/1
stavební/montážní práce	0,00	622 900,00	18 500,00	3,06%

Vyjádření (souhlasím x nesouhlasím), jméno, datum, podpis

Zhotovitel (stavbyvedoucí): Diomonta,s.r.o.	souhlasím	Ing. František Martinec	13 -10- 2016
Projektant (autor. dozor):	souhlasím	Ing. Jan Bažil	13 -10- 2016
TDI:	souhlasím	Ing.Jakub Vyhnálek	13 -10- 2016
Objednatel: KSÚS SK	souhlasím	Slavomír Kellner	13 -10- 2016
Zaměstnanec KSÚS SK odpovědný za cenové projednání Změny:	souhlasím	Miroslav Dostál jr.	13 -10- 2016

DIOMONTA, s.r.o. Kolovratská 2079/9 120 00 Praha 2 - Vinohrady IČ: 02359031, DIČ: CZ02359031

PONTEX spol. s r.o. Bezová 1658/1 147 14 Praha 4

AF-CITYPLAN s.r.o. Magistrů 1275/13 140 00 Praha 4 IČ: 47307218 DIČ: CZ47307218

Krajská správa a údržba silnic Středočeského kraje, příspěvková organizace Zborovská 11 150 21 Praha 5 IČO: 00066001 DIČ: CZ00066001

121

ZÁPIS

o projednání ocenění soupisu prací a ceny stavebního objektu/provozního souboru pro změnu stavby (ZBV) č.: 1

Název stavby:	Oprava mostu ev. č. 105-024 Most přes strouhu před obcí Velběhy	Kategorie:
Číslo a název stavebního objektu/provozního souboru (SO/PS): SO 001 Demolice		

Údaje v Kč bez DPH

Cena SO/PS dle Smlouvy
1 - zadat
202 137,05

Poznámka: Cenu všech Méněprací v předchozích změnách na SO/PS a cenu navrhovaných Méněprací na SO/PS je nutno zadávat se znaménkem mínus (-).

Cena SO/PS v předchozích změnách:

Údaje v Kč bez DPH

	Cena všech Méněprací v předchozích změnách na SO/PS	Cena všech Víceprací v předchozích změnách na SO/PS	Cena SO/PS po všech předchozích změnách	Rozdíl ceny SO/PS po všech předchozích změnách a ve Smlouvě
2	3 - zadat	4 - zadat	5=1+3+4	6=5-1
stavební/montážní práce	0,00	0,00	202 137,05	0,00%

Číslo změny SO/PS: 1

Údaje v Kč bez DPH

	Cena navrhovaných Méněprací na SO/PS	Cena navrhovaných víceprací na SO/PS	Cena všech Víceprací na SO/PS (předchozích a navrhovaných)	Cena všech Víceprací na SO/PS k ceně SO/PS dle Smlouvy v %
7	8 - zadat	9 - zadat	10=4+9	11=10/1
stavební/montážní práce	0,00	342 974,76	342 974,76	169,67%

Nová cena SO/PS po této změně:

Údaje v Kč bez DPH

	Cena všech Méněprací na SO/PS (předchozích a navrhovaných)	Cena SO/PS po této změně	Rozdíl ceny SO/PS po této změně oproti ceně SO/PS dle Smlouvy	Rozdíl ceny SO/PS po této změně oproti ceně SO/PS dle Smlouvy v %
12	13=3+8	14=1+13+10	15=14-1	16=15/1
stavební/montážní práce	0,00	545 111,81	342 974,76	169,67%

Vyjádření (souhlasím x nesouhlasím), jméno, datum, podpis

Zhotovitel (stavbyvedoucí): Diomonta,s.r.o.	souhlasím	Ing. František Martinec	13 -10- 2016
Projektant (autor. dozor):	souhlasím	Ing. Jan Bažil	13 -10- 2016
TDI:	souhlasím	Ing.Jakub Vyhnálek	13 -10- 2016
Objednatel: KSÚS SK	souhlasím	Slavomír Kellner	13 -10- 2016
Zaměstnanec KSÚS SK odpovědný za cenové projednání Změny:	souhlasím	Miroslav Dostál jr.	13 -10- 2016

DIOMONTA, s.r.o. Londýnská 2000 Praha 2 - Vinohrady IČ: 02359031, DIČ: CZ02359031

PONTEX spol. s r.o. Bezová 1658/14 147 00 Praha 4

AF-CITYPLAN s.r.o. Magistrů 1275/13 140 00 Praha 4 IČ: 47307218 DIČ: CZ47307218

Krajská správa a údržba silnic Středočeského kraje, příspěvková organizace Zborovská 11, 150 21 Praha 5 DIČ: CZ00066001

ZÁPIS

o projednání ocenění soupisu prací a ceny stavebního objektu/provozního souboru pro změnu stavby (ZBV) č.: 1

Název stavby:	Oprava mostu ev. č. 105-024 Most přes strouhu před obcí Velběhy	Kategorie:
Číslo a název stavebního objektu/provozního souboru (SO/PS): SO 201 Most ev.č. 2-005		

Údaje v Kč bez DPH

Cena SO/PS dle Smlouvy
1 - zadat
3 204 832,01

Poznámka: Cenu všech Méněprací v předchozích změnách na SO/PS a cenu navrhovaných Méněprací na SO/PS je nutno zadávat se znaménkem mínus (-).

Cena SO/PS v předchozích změnách:

Údaje v Kč bez DPH

	Cena všech Méněprací v předchozích změnách na SO/PS	Cena všech Víceprací v předchozích změnách na SO/PS	Cena SO/PS po všech předchozích změnách	Rozdíl ceny SO/PS po všech předchozích změnách a ve Smlouvě
2	3 - zadat	4 - zadat	5=1+3+4	6=5-1
stavební/montážní práce	0,00	0,00	3 204 832,01	0,00%

Číslo změny SO/PS: 1

Údaje v Kč bez DPH

	Cena navrhovaných Méněprací na SO/PS	Cena navrhovaných víceprací na SO/PS	Cena všech Víceprací na SO/PS (předchozích a navrhovaných)	Cena všech Víceprací na SO/PS k ceně SO/PS dle Smlouvy v %
7	8 - zadat	9 - zadat	10=4+9	11=10/1
stavební/montážní práce	0,00	122 693,88	122 693,88	3,83%

Nová cena SO/PS po této změně:

Údaje v Kč bez DPH

	Cena všech Méněprací na SO/PS (předchozích a navrhovaných)	Cena SO/PS po této změně	Rozdíl ceny SO/PS po této změně oproti ceně SO/PS dle Smlouvy	Rozdíl ceny SO/PS po této změně oproti ceně SO/PS dle Smlouvy v %
12	13=3+8	14=1+13+10	15=14-1	16=15/1
stavební/montážní práce	0,00	3 327 525,89	122 693,88	3,83%

Vyjádření (souhlasím x nesouhlasím), jméno, datum, podpis

Zhotovitel (stavbyvedoucí): Diomonta,s.r.o.	souhlasím	Ing. František Martinec	13 -10- 2016
Projektant (autor. dozor):	souhlasím	Ing. Jan Bažil	13 -10- 2016
TDI:	souhlasím	Ing.Jakub Vyhnálek	13 -10- 2016
Objednatel: KSÚS SK	souhlasím	Slavomír Kellner	13 -10- 2016
Zaměstnanec KSÚS SK odpovědný za cenové projednání Změny:	souhlasím	Miroslav Dostál jr.	13 -10- 2016

DIOMONTA, s.r.o.
Londýnská 730/59
120 00 Praha 2 - Vinohrady
IČ: 02359031 DIČ: CZ02359031

PONTEX spol. s r.o.
Dobronická 1218/1, 14 Praha 4

AF-CITYPLAN s.r.o.
Magistrů 1275/13
140 00 Praha 4
IČ: 47307218
DIČ: CZ47307219

Krajská správa a údržba silnic Středočeského kraje, příspěvková organizace
Zborovská 11
150 21 Praha 5
IČ: 00066001
DIČ: CZ00066001

-1-

ZÁPIS

o projednání ocenění soupisu prací a ceny stavebního objektu/provozního souboru pro změnu stavby (ZBV) č.: 1

Název stavby:	Oprava mostu ev. č. 105-024 Most přes strouhu před obcí Velběhy	Kategorie:
Číslo a název stavebního objektu/provozního souboru (SO/PS):	SO DIO Dopravně inženýrská opatření	

Údaje v Kč bez DPH

Cena SO/PS dle Smlouvy
1 - zadat
431 382,50

Poznámka: Cenu všech Méněprací v předchozích změnách na SO/PS a cenu navrhovaných Méněprací na SO/PS je nutno zadávat se znaménkem mínus (-).

Cena SO/PS v předchozích změnách:

Údaje v Kč bez DPH

	Cena všech Méněprací v předchozích změnách na SO/PS	Cena všech Víceprací v předchozích změnách na SO/PS	Cena SO/PS po všech předchozích změnách	Rozdíl ceny SO/PS po všech předchozích změnách a ve Smlouvě
2	3 - zadat	4 - zadat	5=1+3+4	6=5-1
stavební/montážní práce	0,00	0,00	431 382,50	0,00%

Číslo změny SO/PS: 1

Údaje v Kč bez DPH

	Cena navrhovaných Méněprací na SO/PS	Cena navrhovaných víceprací na SO/PS	Cena všech Víceprací na SO/PS (předchozích a navrhovaných)	Cena všech Víceprací na SO/PS k ceně SO/PS dle Smlouvy v %
7	8 - zadat	9 - zadat	10=4+9	11=10/1
stavební/montážní práce	0,00	46 460,25	46 460,25	10,77%

Nová cena SO/PS po této změně:

Údaje v Kč bez DPH

	Cena všech Méněprací na SO/PS (předchozích a navrhovaných)	Cena SO/PS po této změně	Rozdíl ceny SO/PS po této změně oproti ceně SO/PS dle Smlouvy	Rozdíl ceny SO/PS po této změně oproti ceně SO/PS dle Smlouvy v %
12	13=3+8	14=1+13+10	15=14-1	16=15/1
stavební/montážní práce	0,00	477 842,75	46 460,25	10,77%

Vyjádření (souhlasím x nesouhlasím), jméno, datum, podpis

Zhotovitel (stavbyvedoucí): Diomonta,s.r.o.	souhlasím	Ing. František Martinec	13 -10- 2016
Projektant (autor. dozor):	souhlasím	Ing. Jan Bažil	13 -10- 2016
TDI:	souhlasím	Ing.Jakub Vyhnálek	13 -10- 2016
Objednatel: KSÚS SK	souhlasím	Slavomír Kellner	13 -10- 2016
Zaměstnanec KSÚS SK odpovědný za cenové projednání Změny:	souhlasím	Miroslav Dostál jr.	13 -10- 2016

DIOMONTA, s.r.o. Londýnská 730/59 120 00 Praha 2 - Vinohrady IČ: 02359031 DIČ: CZ02359031

PONTEX spol. s r.o. Bezová 1658, 147 14 Praha 4

AF-CITYPLAN s.r. Magistrů 1275/13 140 00 Praha 4 IČ: 27307218 DIČ: CZ27307218

Krajská správa a údržba silnic Středočeského kraje, příspěvková organizace Zborovská 11 150 21 Praha 5 IČO: 00066001 DIČ: CZ00066001

Přehled změn stavby

Název a evidenční číslo stavby: Oprava mostu ev.č. 105-024 Most přes strouhu před obcí Velběhy

(Formulář má informativní charakter a zobrazuje stav k datu předložení Evidenčního listu změny stavby ke schválení.)

Poznámka:
Cenu méněprací je nutno zadávat se znaménkem mínus (-).

Údaje v Kč bez DPH

Cena stavby dle smlouvy bez rezervy	Rezerva	Zákonný limit pro JŘBU (30% z Přijaté ceny stavby)
1 - zadat	2=3-1	3= 1x30%
4 442 751,56		**1 332 825,47**

Údaje v Kč bez DPH

Číslo ZBV	Číslo SO/číslo změny SO	Název stavebního objektu/provozního souboru (SO/PS)	Zkrácený popis změny (ZBV)	Schválení ZBV Oprávněnou osobou (ANO / NE)	Cena všech méněprací v předchozích ZBV	Cena navrhovaných méněprací	Cena všech méněprací včetně navrhovaných	Cena stavby s méněpracemi a bez víceprací	Cena navrhovaných víceprací	Cena všech víceprací včetně navrhovaných	Cena stavby s vícepracemi a bez méněprací	Nová cena stavby (s méněpracemi a vícepracemi)	Financování změn v rámci smlouvy vč. Rezervy v % (max 100%)	Čerpání limitu pro JŘBU (max. 30%)
4	5	6	7	8	9=předchozí 11	10 - zadat	11=9+10	12=1+11	13 - zadat	4=předchozí 14+1	15=1+14	16=1+11+14	17=16/(1+2)	18=16/
												ZMR max 6 mil.		
1	000/1	Vedlejší a ostatní náklady	přepracování a projednání DIO (změna objízdné trasy) - vícepráce			0,00	0,00	4 442 751,56	18 500,00	18 500,00	4 461 251,56	4 461 251,56	100,42%	0,42%
	001/1	Demolice	Po odkrytí vrstev vozovky a po zaměření skutečnosti, byly zjištěny bourací práce většího rozsahu - vícepráce		0,00	0,00	0,00	4 442 751,56	342 974,76	361 474,76	4 804 226,32	4 804 226,32	108,14%	8,14%
	201/1	Most ev. č. 2-005	Změny asfaltových ploch-vyvolané degradací vrstev vozovky		0,00	0,00	0,00	4 442 751,56	122 693,88	484 168,64	4 926 920,20	4 926 920,20	110,90%	10,90%
	DIO/1	Dopravně inženýrská opatření-DIO	Změna objízdné trasy - vícepráce		0,00	0,00	0,00	4 442 751,56	46 460,25	530 628,89	4 973 380,45	**4 973 380,45**	111,94%	11,94%

Krajská správa a údržba silnic Středočeského kraje, příspěvková organizace
Zborovská 11, 150 21 Praha 5
IČO: 00066001 DIČ: CZ00066001

AF-CITYPLAN s.r.o.
Magistrů 1275/13
140 00 Praha 4
IČ: 47307218
DIČ: CZ47307218

DIOMONTA, s.r.o.
Londýnská 730/59
120 00 Praha 2 - Vinohrady
IČ: 02359031, DIČ: CZ02359031

Rozpis ocenění změn položek – pro změnu stavby (ZBV) číslo: ZBV 1 - za celek

Název stavby: Oprava mostu ev.č. 105-024 Most přes strouhu před obcí Velběhy

Název stavebního objektu: SO 001 DEMOLICE, SO 201 Most ev.č. 2-005 a SO-DIO

Objednatel: Krajská správa a údržba silnic Středočeského kraje, příspěvková organizace

Zhotovitel: Diomonta,s.r.o. 120 00 Praha 2, Vinohrady, Londýnská 730/59

Číslo položky	Kód položky	Název položky	MJ	Množství dle SoD	J. cena dle SoD	Celkem dle SOD	Množství méněprací	Cena navrhovaných méněprací	Množství víceprací	Cena navrhovaných víceprací	Nová cena (s méněpracemi a vícepracemi)
	SO 000	**VEDLEJŠÍ A OSTATNÍ NÁKLADY**									
	0	Všeobecné konstrukce a práce									
1	00410	Vedlejší náklady	Kč	1,00	30 000,00	30 000,00	0,000	0,00	0,000	0,00	30 000,00
2	00420	Ostatní náklady - DIO	Kč	1,00	18 500,00	18 500,00	0,000	0,00	1,000	18 500,00	37 000,00
3	02520	Zkoušení materiálu nezávislou zkušebnou	Kč	1,00	25 000,00	25 000,00	0,000	0,00	0,000	0,00	25 000,00
4	02620	Zkoušení konstrukcí a prací nezávislou zkušebnou	Kč	1,00	25 000,00	25 000,00	0,000	0,00	0,000	0,00	25 000,00
5	02711	Označení stavby	Kč	2,00	8 000,00	16 000,00	0,000	0,00	0,000	0,00	16 000,00
6	02730	Pomocné práce zříz. Nebo zajištění ochranu ing.. sítí	Kč	1,00	20 000,00	20 000,00	0,000	0,00	0,000	0,00	20 000,00
7	02902	Ostatní požadavky-pasportizace objízdné trasy	Kč	1,00	20 000,00	20 000,00	0,000	0,00	0,000	0,00	20 000,00
8	02910	Ostatní požadavky- zeměměřická měření	Kč	1,00	32 000,00	32 000,00	0,000	0,00	0,000	0,00	32 000,00
9	02911	Ostatní požadavky- geodetická měření	Kč	1,00	35 500,00	35 500,00	0,000	0,00	0,000	0,00	35 500,00
10	02941	Ostatní požadavky-- fotodokumentace	Kč	1,00	2 500,00	2 500,00	0,000	0,00	0,000	0,00	2 500,00
11	02943	Ostatní požadavky – vypracování RDS	Kč	1,00	126 600,00	126 600,00	0,000	0,00	0,000	0,00	126 600,00
12	02943a	Ostatní požadavky – vypracování RDS	Kč	1,00	26 500,00	26 500,00	0,000	0,00	0,000	0,00	26 500,00
13	02944	Ostatní požadavky-dokumentace zkuteč.stavu	Kč	1,00	22 300,00	22 300,00	0,000	0,00	0,000	0,00	22 300,00
14	02945	Ostatní požadavky-geometrický plán	Kč	1,00	22 500,00	22 500,00	0,000	0,00	0,000	0,00	22 500,00
15	02949	Ostatní požadavky-ohraničení stavby	Kč	1,00	22 000,00	22 000,00	0,000	0,00	0,000	0,00	22 000,00
16	03100	zařízení staveniště -zřízení, provoz, demontáž	Kč	1,00	160 000,00	160 000,00	0,000	0,00	0,000	0,00	160 000,00
		Celkem náklady SO 000 VEDLEJŠÍ A OSTATNÍ NÁKLADY				**604 400,00**		**0,00**		**18 500,00**	**622 900,00**
	SO 001	**DEMOLICE**									
	0	**Všeobecné konstrukce a práce**									
1	014102b	POPLATKY ZA SKLÁDKU - železobeton	T	10,34	240,00	2 481,60	0,000	0,00	103,309	24 794,16	27 275,76
2	014102c	POPLATKY ZA SKLÁDKU-kámen	T	172,28	180,00	31 010,40	0,000	0,00	93,970	16 914,60	47 925,00
3	014102d	POPLATKY ZA SKLÁDKU	T	14,15	200,00	2 830,00	0,000	0,00	23,900	4 780,00	7 610,00

		Všeobecné konstrukce a práce celkem				**36 322,00**		**0,00**		**46 488,76**	82 810,76
	1	**Zemní práce**									
4	114128	Odstranění dlažeb vod.koryt z betonu prostého včetně podkladu, odvoz do 20km	M3	3,60	4 720,00	16 992,00	0,000	0,00	19,600	92 512,00	109 504,00
5	114218	Odstranění konstrukce vodních koryt z bet. Dílců odvoz do 20Km	M3	2,83	3 160,00	8 942,80	0,000	0,00	0,000	0,00	8 942,80
		Zemní práce				**25 934,80**		**0,00**		**92 512,00**	**118 446,80**
	9	**Ostatní konstrukce a práce**									
6	9113A3	Svodidlo ocelové sil.jednostr.úroveň zadr. N1,N2 demontáž s přesunem	n	32,00	170,00	5 440,00	0,000	0,00	0,000	0,00	5 440,00
7	9115C3	Svodidlo ocelové sil.jednostr.úroveň zadr. H2 demontáž s přesunem	n	24,90	280,00	6 972,00	0,000	0,00	0,000	0,00	6 972,00
8	914123	DOPRAVNÍ ZNAČKY ZÁKLADNÍ VELIKOSTI OCELOVÉ FÓLIE TŘ 1 - DEMONTÁŽ Stávající - včetně odvozu- majetek investora	KUS	2,00	149,00	298,00	0,000	0,00	1,000	149,00	447,00
9	966138	BOURÁNÍ KONSTRUKCÍ Z KAMENE NA MC S ODVOZEM DO 20KM	M3	68,91	1 650,00	113 701,50	0,000	0,00	54,250	89 512,50	203 214,00
10	966168	BOURÁNÍ KONSTRUKCÍ ZE ŽELEZOBETONU S ODVOZEM DO 20KM	M3	4,31	3 125,00	13 468,75	0,000	0,00	36,580	114 312,50	127 781,25
		Ostatní konstrukce a práce				**139 880,25**		**0,00**		**203 974,00**	**343 854,25**
		Celkem náklady SO 001 DEMOLICE				**202 137,05**		**0,00**		**342 974,76**	545 111,81
	SO 201	**Most ev.č. 2-005**									
5	916124	DOPRAV světlo výstraž. Souprava 3ks	KUS	2,00	10 100,00	20 200,00	0,000	0,00	0,000	0,00	20 200,00
	0	**Všeobecné konstrukce a práce**									
1	014102a	POPLATKY ZA SKLÁDKU zemina	T	1 019,92	120,00	122 390,40	0,000	0,00	0,000	0,00	122 390,40
2	014201	POPLATKY ZA ZEMNÍK zemina	M3	317,47	250,00	79 367,50	0,000	0,00	0,000	0,00	79 367,50
0		**Všeobecné konstrukce a práce**				**201 757,90**	0,000	**0,00**	0,000	**0,00**	201 757,90
	1	**Zemní práce**									
3	113328	ODSTRAN PODKL VOZOVEK A CHODNÍKŮ Z KAMENIVA NESTMEL, ODVOZ DO 20KM Vč.odvozu na skládku, uložení	M3	39,45	323,00	12 742,35	0,000	0,00	0,000	0,00	12 742,35
4	113728	20KM	M3	21,04	1 410,00	29 666,40	0,000	0,00	0,000	0,00	29 666,40
5	11526	PŘEVEDENÍ VODY POTRUBÍM DN 800 NEBO ŽLABY R.O. DO 2,8M	M	22,50	1 290,00	29 025,00	0,000	0,00	0,000	0,00	29 025,00
6	121101	SEJMUTÍ ORNICE NEBO LESNÍ PŮDY S ODVOZEM DO 1KM tl.100mm - na meziskládku	M3	15,00	47,00	705,00	0,000	0,00	0,000	0,00	705,00

7	122738	ODKOPÁVKY A PROKOPÁVKY OBECNÉ TŘ. I, ODVOZ DO 20KM Vč.odvozu na skládku	M3	9,00	353,00	3 177,00	0,000	0,00	0,000	0,00	3 177,00
8	125731	VYKOPÁVKY ZE ZEMNÍKŮ A SKLÁDEK TŘ. I, ODVOZ DO 1KM	M3	15,00	84,00	1 260,00	0,000	0,00	0,000	0,00	1 260,00
9	125738	VYKOPÁVKY ZE ZEMNÍKŮ A SKLÁDEK TŘ. I, ODVOZ DO 20KM Zemina vhodná pro zásyp	M3	317,47	260,00	82 542,20	0,000	0,00	0,000	0,00	82 542,20
10	131738	HLOUBENÍ JAM ZAPAŽ I NEPAŽ TŘ. I, ODVOZ DO 20KM Vč.odvozu na skládku, vč.čerpání vody	M3	557,62	402,00	224 163,24	0,000	0,00	0,000	0,00	224 163,24
11	171101	ULOŽENÍ SYPANINY DO NÁSYPŮ SE ZHUTNĚNÍM DO 95% PS Svahy a svahové kužele	M3	148,72	53,00	7 882,16	0,000	0,00	0,000	0,00	7 882,16
12	17120	ULOŽENÍ SYPANINY DO NÁSYPŮ A NA SKLÁDKY BEZ ZHUTNĚNÍ	M3	566,62	16,00	9 065,92	0,000	0,00	0,000	0,00	9 065,92
13	17290R	ZŘÍZENÍ TĚSNĚNÍ Z JINÝCH MATERIÁLŮ Těsnící fólie (geomembrána) vč.ochranných vrstev z geotextilie	M2	53,55	215,00	11 513,25	0,000	0,00	0,000	0,00	11 513,25
14	17411	ZÁSYP JAM A RÝH ZEMINOU SE ZHUTNĚNÍM Zásyp nenamrzavou zeminou - pod těsnící vrstvou	M3	168,75	103,00	17 381,25	0,000	0,00	0,000	0,00	17 381,25
15	17780	ZEMNÍ HRÁZKY Z NAKUPOVANÝCH MATERIÁLŮ Těsnící hrázka	M3	9,00	591,00	5 319,00	0,000	0,00	0,000	0,00	5 319,00
16	18110	ÚPRAVA PLÁNĚ SE ZHUTNĚNÍM V HORNINĚ TŘ. 1-4	M2	205,20	13,00	2 667,60	0,000	0,00	0,000	0,00	2 667,60
17	18221	ROZPROSTŘENÍ ORNICE VE SVAHU V TL DO 0,10M	M2	150,00	22,00	3 300,00	0,000	0,00	0,000	0,00	3 300,00
18	18242	ZALOŽENÍ TRÁVNÍKU HYDROOSEVEM NA ORNICI	M2	150,00	17,00	2 550,00	0,000	0,00	0,000	0,00	2 550,00
19	18247	OŠETŘOVÁNÍ TRÁVNÍKU	M2	150,00	4,00	600,00	0,000	0,00	0,000	0,00	600,00
1		**Zemní práce**				**443 560,37**	0,000	**0,00**	0,000	**0,00**	**443 560,37**
2		**Základy**									
20	21263	TRATIVODY KOMPLET Z TRUB Z PLAST HMOT DN DO 150MM Kompletní DN 150 mm vč. obetonování dren.betonem 0.4x0.4m a vyústění	M	23,91	450,00	10 759,50	0,000	0,00	0,000	0,00	10 759,50
21	272313	ZÁKLADY Z PROSTÉHO BETONU DO C16/20 (B20) C12/15 X0 (C16/20 XF1) - podkladní beton	M3	20,11	3 120,00	62 743,20	0,000	0,00	0,000	0,00	62 743,20
2		**Základy**				**73 502,70**	0,000	**0,00**	0,000	**0,00**	73 502,70
3		**Svislé konstrukce**									
22	31717	KOVOVÉ KONSTRUKCE PRO KOTVENÍ ŘÍMSY	KG	60,00	265,00	15 900,00	0,000	0,00	0,000	0,00	15 900,00

23	317325	ŘÍMSY ZE ŽELEZOBETONU DO C30/37 (B37) C30/37 XF4, vč.nátěrů zasypaných ploch proti zemní vlhkosti, výplně a těsnění prac.a dilat.spar	M3	8,44	10 980,00	92 671,20	0,000	0,00	0,000	0,00	92 671,20
24	317365	VÝZTUŽ ŘÍMS Z OCELI 10505 Odhad 150 kg/m3	T	1,27	24 200,00	30 734,00	0,000	0,00	0,000	0,00	30 734,00
25	327324	ZDI OPĚRNÉ, ZÁRUBNÍ, NÁBŘEŽNÍ ZE ŽELEZOVÉHO BETONU DO C25/30 (B30) C25/30 XA1 vč.bednění, nátěru zasypaných ploch proti zemní vlhkosti, výplně a těsnění prac.a dilat.spar,	M3	8,96	6 210,00	55 641,60	0,000	0,00	0,000	0,00	55 641,60
26	327325	ZDI OPĚRNÉ, ZÁRUBNÍ, NÁBŘEŽNÍ ZE ŽELEZOVÉHO BETONU DO C30/37 (B37) C30/37 XF4 vč.bednění, nátěru zasypaných ploch proti zemní vlhkosti, výplně a těsnění prac.a dilat.spar,	M3	51,68	6 410,00	331 268,80	0,000	0,00	0,000	0,00	331 268,80
27	327365	VÝZTUŽ ZDÍ OPĚRNÝCH, ZÁRUBNÍCH, NÁBŘEŽNÍCH Z OCELI 10505 Odhad 150 kg/m3	T	9,10	24 200,00	220 220,00	0,000	0,00	0,000	0,00	220 220,00
28	389325	MOSTNÍ RÁMOVÉ KONSTRUKCE ZE ŽELEZOBETONU C30/37 C30/37 X(A1)F4 vč.bednění, nátěru zasypaných ploch proti zemní vlhkosti, výplně a těsnění prac.a dilat.spar, vč.podpěrné konstrukce	M3	56,62	7 820,00	442 768,40	0,000	0,00	0,000	0,00	442 768,40
29	389365	VÝZTUŽ MOSTNÍ RÁMOVÉ KONSTRUKCE Z OCELI 10505 Odhad 180 kg/m3	T	10,19	24 200,00	246 598,00	0,000	0,00	0,000	0,00	246 598,00
3		**Svislé konstrukce**				**1 435 802,00**	0,000	**0,00**	0,000	**0,00**	**1 435 802,00**
4		**Vodorovné konstrukce**									
30	451312	PODKLADNÍ A VÝPLŇOVÉ VRSTVY Z PROSTÉHO BETONU C12/15 C12/15 X0 - výplňový beton	M3	3,35	2 280,00	7 638,00	0,000	0,00	0,000	0,00	7 638,00
31	451314	PODKLADNÍ A VÝPLŇOVÉ VRSTVY Z PROSTÉHO BETONU C25/30 C20/25 XF3 - podkladní beton dlažby	M3	4,86	2 650,00	12 879,00	0,000	0,00	0,000	0,00	12 879,00
32	45860	VÝPLŇ ZA OPĚRAMI A ZDMI Z MEZEROVITÉHO BETONU	M3	211,32	1 890,00	399 394,80	0,000	0,00	0,000	0,00	399 394,80
33	46251	ZÁHOZ Z LOMOVÉHO KAMENE Těžký kamenný zához (cca 200 kg/kus)	M3	12,14	931,00	11 302,34	0,000	0,00	0,000	0,00	11 302,34
34	465511	DLAŽBY Z LOMOVÉHO KAMENE NA SUCHO Dlažba tl.250 mm do betonu	M3	11,84	3 410,00	40 374,40	0,000	0,00	0,000	0,00	40 374,40
35	467314	STUPNĚ A PRAHY VODNÍCH KORYT Z PROSTÉHO BETONU C25/30 C25/30 XF3 - zjišťovací práh	M3	3,12	4 940,00	15 412,80	0,000	0,00	0,000	0,00	15 412,80
4		**Vodorovné konstrukce**				**487 001,34**	0,000	**0,00**	0,000	**0,00**	**487 001,34**

	5	**Komunikace**									
36	561431	KAMENIVO ZPEVNĚNÉ CEMENTEM TŘ. I TL. DO 150MM SC C8/10 tl.120 mm	M2	126,60	249,00	31 523,40	0,000	0,00	0,000	0,00	31 523,40
37	56334	VOZOVKOVÉ VRSTVY ZE ŠTĚRKODRTI TL. DO 200MM ŠD tl.min.180 mm	M2	126,60	132,00	16 711,20	0,000	0,00	0,000	0,00	16 711,20
38	56932	ZPEVNĚNÍ KRAJNIC ZE ŠTĚRKODRTI TL. DO 100MM ŠD tl.100 mm	M2	20,50	90,00	1 845,00	0,000	0,00	0,000	0,00	1 845,00
39	572211	SPOJOVACÍ POSTŘIK Z ASFALTU DO 0,5KG/M2 PS 0.2 (0.25) kg/m2	M2	280,32	12,00	3 363,84	0,000	0,00	89,800	1 077,60	4 441,44
40	574B34	ASFALTOVÝ BETON PRO OBRUSNÉ VRSTVY MODIFIK ACO 11+, 11S TL. 40MM ACO 11+ - obrusná vrstva	M2	153,72	262,00	40 274,64	0,000	0,00	44,900	11 763,80	52 038,44
41	574D56	ASFALTOVÝ BETON PRO LOŽNÍ VRSTVY MODIFIK ACL 16+, 16S TL. 60MM ACL 16+ tl.55 mm	M2	126,60	397,00	50 260,20	0,000	0,00	76,900	30 529,30	80 789,50
42	574F56	ASFALTOVÝ BETON PRO PODKLADNÍ VRSTVY MODIFIK ACP 16+, 16S TL. 60MM ACP 16+	M2	126,60	377,00	47 728,20	0,000	0,00	72,090	27 177,93	74 906,13
43	575C56	LITÝ ASFALT MA IV (OCHRANA MOSTNÍ IZOLACE) 16 TL. 45MM MA 11 IV - ochrana izolace	M2	27,12	792,00	21 479,04	0,000	0,00	0,000	0,00	21 479,04
44	58920	VÝPLŇ SPAR MODIFIKOVANÝM ASFALTEM Napojení	M	11,50	185,00	2 127,50	0,000	0,00	0,000	0,00	2 127,50
	5	**Komunikace**				**215 313,02**	0,000	**0,00**	0,000	**70 548,63**	285 861,65
	7	**Přidružená stavební výroba**									
45	711412	IZOLACE MOSTOVEK CELOPLOŠNÁ ASFALTOVÝMI PÁSY Vč.penetračního nátěru	M2	85,76	545,00	46 739,20	0,000	0,00	0,000	0,00	46 739,20
46	711432	IZOLACE MOSTOVEK POD ŘÍMSOU ASFALTOVÝMI PÁSY Ochrana izolace - s výztužnou kovovou vložkou	M2	6,72	545,00	3 662,40	0,000	0,00	0,000	0,00	3 662,40
47	711509	OCHRANA IZOLACE NA POVRCHU TEXTILIÍ geotextilie - ochrana izolace	M2	207,38	101,00	20 945,38	0,000	0,00	0,000	0,00	20 945,38
48	78382	NÁTĚRY BETON KONSTR TYP S2 (OS-B)	M2	4,80	307,00	1 473,60	0,000	0,00	0,000	0,00	1 473,60
49	78383	NÁTĚRY BETON KONSTR TYP S4 (OS-C)	M2	8,76	355,00	3 109,80	0,000	0,00	0,000	0,00	3 109,80
	7	**Přidružená stavební výroba**				**75 930,38**		**0,00**	0,000	**0,00**	75 930,38
	9	**Ostatní konstrukce a práce**									

50	9113A1	SVODIDLO OCEL SILNIČ JEDNOSTR, ÚROVEŇ ZADRŽ N1, N2 - DODÁVKA A MONTÁŽ	M	35,50	950,00	33 725,00	0,000	0,00	0,000	0,00	33 725,00
51	9117C1	SVOD OCEL ZÁBRADEL ÚROVEŇ ZADRŽ H2 - DODÁVKA A MONTÁŽ Zábradelní svodidlo s vodorovnou výplní vč.kotvení a PKO	M	29,20	4 490,00	131 108,00	0,000	0,00	0,000	0,00	131 108,00
52	91238	SMĚROVÉ SLOUPKY Z PLAST HMOT - NÁSTAVCE NA SVODIDLA VČETNĚ ODRAZNÉHO PÁSKU	KUS	2,00	241,00	482,00	0,000	0,00	0,000	0,00	482,00
53	91345	NIVELAČNÍ ZNAČKY KOVOVÉ	KUS	6,00	677,00	4 062,00	0,000	0,00	0,000	0,00	4 062,00
54	91356	EVIDENČNÍ ČÍSLO MOSTU	KUS	2,00	1 920,00	3 840,00	0,000	0,00	0,000	0,00	3 840,00
55	917211	ZÁHONOVÉ OBRUBY Z BETONOVÝCH OBRUBNÍKŮ ŠÍŘ 50MM šířky 50mm do beton.lože	M	59,00	200,00	11 800,00	0,000	0,00	0,000	0,00	11 800,00
57	919111	ŘEZÁNÍ ASFALTOVÉHO KRYTU VOZOVEK TL DO 50MM Napojení	M	11,50	84,00	966,00	0,000	0,00	0,000	0,00	966,00
56	917224	silniční a chodníkové obruby z betonových obrubníků šíř. 50mm	M	8,00	320,00	2 560,00	0,000	0,00	0,000	0,00	2 560,00
58	931324	TĚSNĚNÍ DILATAČ SPAR ASF ZÁLIVKOU MODIFIK PRŮŘ DO 400MM2 Bez předtěsnění - spodní vrstva na NK	M	9,60	51,00	489,60	0,000	0,00	0,000	0,00	489,60
59	931325	TĚSNĚNÍ DILATAČ SPAR ASF ZÁLIVKOU MODIFIK PRŮŘ DO 600MM2 S předtěsněním - horní vrstva	M	29,20	77,00	2 248,40	0,000	0,00	0,000	0,00	2 248,40
60	93140R	MOSTNÍ ZÁVĚRY PODPOVRCHOVÉ Řezaná spára vyplněná elast.zálivkou	M	11,26	5 955,00	67 053,30	0,000	0,00	0,000	0,00	67 053,30
61	935212	PŘÍKOPOVÉ ŽLABY Z BETON TVÁRNIC ŠÍŘ DO 600MM DO BETONU TL 100MM Kompletní vč.bet.lože	M	18,00	610,00	10 980,00	0,000	0,00	0,000	0,00	10 980,00
62	99001	LETOPOČET VÝSTAVBY VLYSEM	KUS	1,00	2 650,00	2 650,00	0,000	0,00	0,000	0,00	2 650,00
9		**Ostatní konstrukce a práce**				**271 964,30**	0,000	**0,00**	0,000	**0,00**	271 964,30
		Nové položky oceněno dle OTSKP SPK 2016, není-li v textu uvedeno jinak									
101	131838	HLOUBENÍ JAM NEZAP. I ZAPAŽENÝCH TŘÍDYII, VČETNĚ ODVOZU DO 20 KM	M3	0,00	695,00	0,00	0,000	0,00	1,560	1 084,20	1 084,20
102	11511	ČERPÁNÍ VODY DO 500 l/min	Hod	0,00	75,00	0,00	0,000	0,00	436,000	32 700,00	32 700,00
103	915111	VODOROVNÉ DOPRAVNÍ ZNAČENÍ BARVA HLADKÁ, DODÁVKA A POKLÁDKA	M2	0,00	109,00	0,00	0,000	0,00	168,450	18 361,05	18 361,05

		Celkem náklady NOVÉ POLOŽKY				**0,00**		**0,00**		**52 145,25**	52 145,25
		Celkem náklady SO201- Most ev.č. 2-005				**3 204 832,01**		**0,00**		**122 693,88**	**3 327 525,89**
	SO DIO	**Dopravně inženýrská opatření (DIO)**									
		Zemní práce									
1	113728	FRÉZOVÁNÍ VOZOVEK ASFALTOVÝCH ODVOZ DO 20KM majetek SÚS	M3	71,50	885,00	63 277,50	0,000	0,00	9,650	8 540,25	71 817,75
		Zemní práce				**63 277,50**		**0,00**		**8 540,25**	**71 817,75**
		Komunikace									
2	577401	Vrstvy pro obnovu a opravy z asf. Betonu ACO,ACL	M3	71,50	3 390,00	242 385,00	0,000	0,00	0,000	0,00	242 385,00
						242 385,00		**0,00**		**0,00**	**242 385,00**
	5	**Dopravně inženýrská opatření**									
3	914134	DOPRAV ZNAČKY ZÁKLAD VEL OCEL FÓLIE TŘ 2 -DOD. MONTÁŽ A DEMONTÁŽ - vč. Pronájmu na 5. měsíců, provizorní dopravní unačení- kompletní. Kompletní vč. Patních desek, příp. přemístění po etapách, sloupků kontroly úplnosti během výstavby, odvoz	KUS	37,00	1 530,00	56 610,00	0,000	0,00	12,000	18 360,00	74 970,00
4	914434	DOPRAV ZNAČKY ZÁKLAD VEL OCEL FÓLIE TŘ 2 -DOD. MONTÁŽ A DEMONTÁŽ - vč. Pronájmu na 5. měsíců, provizorní dopravní unačení- kompletní. Kompletní vč. Patních desek, příp. přemístění po etapách, sloupků kontroly úplnosti během výstavby, odvoz	KUS	9,00	4 890,00	44 010,00	0,000	0,00	4,000	19 560,00	63 570,00
5	916124	DOPRAV světlo výstraž. Souprava 3ks	KUS	2,00	10 100,00	20 200,00	0,000	0,00	0,000	0,00	20 200,00
6	916324	Dopravní zábrany Z2 s fólií tř. 2	KUS	2,00	2 450,00	4 900,00	0,000	0,00	0,000	0,00	4 900,00
						125 720,00		**0,00**		**37 920,00**	**163 640,00**
		Celkem náklady SO DIO Dopravně inženýrská opatření				**431 382,50**		**0,00**		**46 460,25**	**477 842,75**
		Celkem náklady STAVBY -				**4 442 751,56**		**0,00**		**530 628,89**	**4 973 380,45**

Za Zhotovitele: Ing. František Martinec

Datum: 20.12.2016

Podpis:

DIOMONTA, s.r.o.
Londýnská 730/59
120 00 Praha 2 - Vinohrady
IČ: 02359031, DIČ: CZ02359031

Za Objednatele:

Datum:

Podpis:

Krajská správa a údržba silnic Středočeského kraje, příspěvková organizace
Zborovská 11 Tel. 21 Praha 5
IČO: 00066001 DIČ: CZ00066001

Přehled dokladů tvořících součást dokumentace změny stavby

Číslo změny stavby:	ZBV č. 1
Název a evidenční číslo stavby:	**Oprava mostu ev. č. 105-024 Most přes strouhu před obcí Velběhy**
Číslo a název stavebního objektu / provozního souboru (SO/PS):	**SO 000 Vedlejší a ostatní náklady**
	SO 001 Demolice
	SO 201 Most ev.č. 2-005
	SO DIO Dopravně inženýrská opatření

Doklad	(po	Součást dokumentace ZBV NE - Uloženo, kde
Přehled víceprací	4	
Požadavky MÚ Sedlčany DIO, VDZ z 5.10. a 14.10.2016	2	
Výňatek ze stavebního deníku	12	
Zaměření a výpočet skutečně provedených prací (výkresy)	5	
Fotodokumentace	3	
Žádost o změnu rozsahu díla	1	
celkem A4	27	

DIOMONTA, s.r.o.
Londýnská 730/59
120 00 Praha 2 - Vinohrady
IČ: 02359031, DIČ: CZ02359031

PŘEHLED VÍCEPRACÍ

Počet příloh:

Stavba: (název a evidenční číslo stavby)
Oprava mostu ev.č. 105.024 Most přes strouhu před obcí Velběhy

SO/PS: (číslo a název)
SO 000 Vedlejší a ostatní náklady

Název změny:
přepracování a projednání DIO (změna objízdné trasy)

Kategorie *)
D

Kdo požadoval: (organizace, jméno)
stavba, starostové dotčených obcí, zást.objednatele

Změny projednány na technické radě dne / zápis č.j.
Dopis MÚ Sedlčany

Podrobný technický popis změny / úpravy:

SO 000 Vedlejší a ostatní náklady
Na základě požadavku Městské úřadu Sedlčany bylo nutné přepracovat DIO. V původní verzi byla objízdná trasa vedena po silnici III/10522 přes most ev.č. 10522-4 Lhotka – Červený Hrádek. Vzhledem k tomu, že byl tento most uzavřen z důvodu opravy, bylo DIO přepracováno a objízdná trasa se změnila po silnici I/18. Proto bylo nutné DIO přepracovat a doplnit – viz dopis z Městského úřadu Sedlčany.

Rozsah prací Viz - 5 Rozpis ocenění

Položky soupisu prací, které změna/úprava ovlivní:
Viz rozpis ocenění

Cenový dopad změny/úpravy v rámci objektu:
18 500,00 Kč 4,29% z ceny SO

Cenové ovlivnění sousedních objektů **neovlivňuje**

Poznámky :

*) kategorie změn
A - změna je ku prospěchu objednatele (OP čl. 13.2)
B - změna vyplývá z odlišné úrovně řešení v PDPS a RDS
C - změna vyplývá z akceptace změn v legislativě (normy, TKP, TP) za účelem zvýšení užitných parametrů nebo životnosti díla
D - změna, která vyplynula v průběhu výstavby nebo doplňujících průzkumů a měření

DIOMONTA, s.r.o.
Londýnská 730/59
120 00 Praha 2 - Vinohrady
IČ: 02359031, DIČ: CZ02359031

PŘEHLED VÍCEPRACÍ

Počet příloh:

Stavba: (název a evidenční číslo stavby)
Oprava mostu ev.č. 105.024 Most přes strouhu před obcí Velběhy

SO/PS: (číslo a název)
SO 001 Demolice

Název změny:
Po odkrytí vrstev vozovky a po zaměření skutečnosti, byly zjištěny bourací práce většího rozsahu.

Kategorie *)
D

Kdo požadoval: (organizace, jméno)
TDI, AD

Změny projednány na technické radě dne / zápis č.j.
Viz Stavební deník 17. - 20.05.; 26.05.;27.05. 2016

Podrobný technický popis změny / úpravy:

SO 001 Demolice
Při bouracích prací mostní konstrukce bylo, po odkrytí vrstev vozovek, zjištěno větší mocnost železobetonových konstrukcí říms a to v množství 36,67 m3 oproti původnímu dle SoD 4,31 m3, dále byla na mostní konstrukci zjištěna železobetonová deska, která byla taktéž zjištěna až po odstranění vrstev vozovky a to v mocnosti 10,65 m3. Při bourání – odstranění dlažeb vodních koryt z betonu prostého se zjistilo, že po odbourání kamenné vrstvy dna koryta je tato konstrukce vysoká 55cm a v zadávací dokumentaci bylo počítáno s tloušťkou dna koryta 15 cm, ale skutečnost byla 55 cm- celkové množství bouraných konstrukcí je 14,256 m3 oproti 3,60 m3. Při bouracích pracích bylo dále zjištěno větší množství konstrukcí na maltu cementovou a to po celé konstrukci stávajícího mostu. Dle SOD bylo 68,91 m3 oproti nově zjištěné kubatuře 120,50 m3. Dále bylo v prostoru vtoku mostní konstrukce zjištěno skalní podloží, které muselo být odstraněno a vybouráno. Tyto skutečnosti byly zjištěny až po důkladném odkrytí horních vrstev konstrukce. Celkové navýšení ceny bouracích prací je 342.974,76 Kč. Rozsah byl odsouhlasen TDI a AD

Položky soupisu prací, které změna/úprava ovlivní:

Viz - 5 Rozpis ocenění

Cenový dopad změny/úpravy v rámci objektu:
342 974,76 Kč 169,67% z ceny SO

Cenové ovlivnění sousedních objektů **neovlivňuje**

Poznámky :

*) kategorie změn

A - změna je ku prospěchu objednatele (OP čl. 13.2)

B - změna vyplývá z odlišné úrovně řešení v PDPS a RDS

C - změna vyplývá z akceptace změn v legislativě (normy, TKP, TP) za účelem zvýšení užitných parametrů nebo životnosti díla

D - změna, která vyplynula v průběhu výstavby nebo doplňujících průzkumů a měření

DIOMONTA, s.r.o.
Londýnská 730/59
120 00 Praha 2 - Vinohrady
IČ: 02359031, DIČ: CZ02359031

PŘEHLED VÍCEPRACÍ

Počet příloh:

Stavba: (název a evidenční číslo stavby) **Oprava mostu ev.č. 105.024 Most přes strouhu před obcí Velběhy**	**SO/PS:** (číslo a název) **SO 201 Most ev. č. 2-005**

Název změny: Změny asfaltových ploch- vyvolané degradací vrstev vozovky	**Kategorie** *) **D**

Kdo požadoval: (organizace, jméno) TDI, zást.objednatele, AD, zhotovitel	Změny projednány na technické radě dne / zápis č.j. Zápisy ve SD 4.-5./2016 (v příloze)

Podrobný technický popis změny / úpravy:

SO 201 Most ev.č. 2-005
Po odkrytí vrstev vozovky bylo, v prostoru staveniště, potřeba opravit obrusné vrstvy stávající komunikace ve směru na Křečovice od Velběh a to v celkové ploše 44,90 m2. Po odstranění stávající obrusné vrstvy bylo zjištěno, že stávající podklad vozovky je vlivem eroze vrstev degradován a musela být tato vrstva nahrazena novou trojvrstvou ACP 16+ 60mm, ACL 16+ 55mm a ACO 11+ obrusná vrstva. Celkové navýšení ceny je 153.760,20 Kč. Rozsah byl odsouhlasen TDI a AD

Rozsah určil investor a TDI.

Položky soupisu prací, které změna/úprava ovlivní:

Viz- 5. Rozpis ocenění

Cenový dopad změny/úpravy v rámci objektu: **122 693,88 Kč** 3,83% z ceny SO

Cenové ovlivnění sousedních objektů **neovlivňuje**

Poznámky :

*) kategorie změn

A - změna je ku prospěchu objednatele (OP čl. 13.2)

B - změna vyplývá z odlišné úrovně řešení v PDPS a RDS

C - změna vyplývá z akceptace změn v legislativě (normy, TKP, TP) za účelem zvýšení užitných parametrů nebo životnosti díla

D - změna, která vyplynula v průběhu výstavby nebo doplňujících průzkumů a měření

DIOMONTA, s.r.o.
Londýnská 730/59
120 00 Praha 2 - Vinohrady
IČ: 02359031, DIČ: CZ02359031

PŘEHLED VÍCEPRACÍ

Počet příloh:

Stavba: (název a evidenční číslo stavby) **Oprava mostu ev.č. 105.024 Most přes strouhu před obcí Velběhy**	**SO/PS:** (číslo a název) **SO DIO Dopravně inženýrská opatření (DIO)**
Název změny: Změna objízdné trasy	**Kategorie *)** **D**
Kdo požadoval: (organizace, jméno) stavba, starostové dotčených obcí, zást.objednatele	Změny projednány na technické radě dne / zápis č.j. Dopis MÚ Sedlčany

Podrobný technický popis změny / úpravy:

SO DIO – Dopravně inženýrské opatření
Na základě požadavku Městské úřadu Sedlčany bylo nutné přepracovat DIO. V původní verzi byla objízdná trasa vedena po silnici III/10522 přes most ev.č. 10522-4 Lhotka – Červený Hrádek. Vzhledem k tomu, že byl tento most uzavřen z důvodu opravy, bylo DIO přepracováno a objízdná trasa se změnila po silnici I/18. Protop bylo nutné DIO přepracovat a doplnit – viz dopis z Městského úřadu Sedlčany. Celkové navýšení ceny je 46.460,25 Kč

Rozsah prací Viz - 5 Rozpis ocenění

Položky soupisu prací, které změna/úprava ovlivní:

Viz rozpis ocenění

Cenový dopad změny/úpravy v rámci objektu: **46 460,25 Kč** 10,77% z ceny SO

Cenové ovlivnění sousedních objektů **neovlivňuje**

Poznámky :

*) kategorie změn

A - změna je ku prospěchu objednatele (OP čl. 13.2)

B - změna vyplývá z odlišné úrovně řešení v PDPS a RDS

C - změna vyplývá z akceptace změn v legislativě (normy, TKP, TP) za účelem zvýšení užitných parametrů nebo životnosti díla

D - změna, která vyplynula v průběhu výstavby nebo doplňujících průzkumů a měření

DIOMONTA, s.r.o.
Londýnská 730/59
120 00 Praha 2 - Vinohrady
IČ: 02359031, DIČ: CZ02359031

Městský úřad Sedlčany
Odbor dopravy a silničního hospodářství
Nádražní 336, 264 80 Sedlčany
Tel. 318821248, fax: 318695392, e-mail: bobalova@mesto-sedlcany.cz

Číslo jednací: OD/8296/2016-27 Bo
Zpracovala: Bobálová
Oprávněná úřední osoba

V Sedlčanech 5. 10. 2016

DIOMONTA s.r.o.
Londýnská 730/59
120 00 Praha 2

Věc: Potvrzení doplnění DIO **„Oprava mostu ev.č. 105-024 Most přes strouhu před obcí Velběhy"**

Městský úřad Sedlčany, odbor dopravy a silničního hospodářství tímto potvrzuje že:

1) bylo nutné přepracovat DIO, které bylo vyhotoveno pro **„Oprava mostu ev.č. 105-024 Most přes strouhu před obcí Velběhy".** V původní verzi byla objízdná trasa vedena po silnici III/10522 přes most ev.č. 10522-4 Lhotka – Červený Hrádek. Vzhledem k tomu, že byl tento most uzavřen z důvodu opravy, bylo DIO přepracováno a objízdná trasa se změnila po silnici I/18.
2) v průběhu uzavírky bylo nutné doplnit DIO z důvodu dopravní situace:
- na místní komunikaci k osadě Lísek bylo nutné doplnit slepou ulici (požadavek obyvatel osady Lísek)
- na silnici II/105 u rybníka v Osečanech bylo nutné opravit směrovou šipku (požadavek MěÚ Sedlčany)
- na místní komunikaci na Paseky a u Prosenic odstranit slepou ulici s tonáží (požadavek ARRIVA Praha)
- na silnici III/11441 před obcí Skrýšov bylo nutné přidat směrovou šipku (požadavek cestmistra KSÚS)
- na silnici II/105 v Sedlčanech u čerpací stanice Benzina bylo nutné přidat návěst před (požadavek cestmistra KSÚS)

Bobálová
Markéta Bobálová
referent odboru dopravy a SH
Městský úřad Sedlčany
odbor dopravy
PSČ 264 80
-6

Doručí se:
Diomonta s.r.o., Londýnská 730/59, 120 00 Praha 2

Městský úřad Sedlčany
Odbor dopravy a silničního hospodářství
Nádražní 336, 264 80 Sedlčany
Tel. 318821248, fax: 318695392, e-mail: bobalova@mesto-sedlcany.cz

Číslo jednací: OD/18825/2016-5 Bo
Zpracovala: Bobálová
Oprávněná úřední osoba

V Sedlčanech 14. 10. 2016

DIOMONTA s.r.o.
Londýnská 730/59
120 00 Praha 2

Věc: Potvrzení doplnění VDZ **„Oprava mostu ev.č. 105-024 Most přes strouhu před obcí Velběhy"**

Městský úřad Sedlčany, odbor dopravy a silničního hospodářství tímto potvrzuje že:

1) Městský úřad Sedlčany, odbor dopravy a silničního hospodářství jako speciální stavební úřad při předčasném užívání požadoval doplnění VDZ na mostě a cca 150 m za mostem směr Křečovice na novém povrchu.

Bobálová
Markéta Bobálová
referent odboru dopravy a SH
Městský úřad Sedlčany
odbor dopravy
PSČ 264 80
-6

Doručí se:
Diomonta s.r.o., Londýnská 730/59, 120 00 Praha 2

Krajská správa a údržba silnic Středočeského kraje, příspěvková organizace
150 21 PRAHA 5, Zborovská 11

Diomonta s.r.o.
Londýnská 730/59
120 00 Praha 2

„Oprava mostu ev.č. 105-024 most přes strouhu před obcí Velběhy"

S odvoláním na článek 6 Práva a povinnosti objednatele Smlouvy o dílo 95/KSÚS/2016, odst 6.6:
Objednatel může požadovat změnu rozsahu Díla, a to při respektování povinností objednatele dle zákona č. 137/2006 Sb., o veřejných zakázkách, ve znění pozdějších předpisů (dále jen „Zákon o VZ"). Zhotovitel je takovémto případě povinen vyhovět požadavku Objednatele a (i) snížit rozsah Díla nebo (ii) bez zbytečného odkladu podat nabídku na zvýšení rozsahu Díla o plnění stejného charakteru jako Dílo sjednané ve smlouvě s tím, že:

a) při snížení rozsahu se Cena Díla odpovídajícím způsobem sníží,
b) při zvýšení rozsahu bude Cena Díla v nabídce Zhotovitele stanovena na základě cen uvedených v nabídce v Oceněném soupisu prací.
c) termín dokončení Díla se ve vhodných případech přiměřeně upraví dohodou smluvních stran,
d) snížení či zvýšení rozsahu bude upraveno písemným dodatkem Smlouvy, kterým může být i evidenční list změny stavby podepsaný ze strany osob oprávněných jednat za Objednatele a Zhotovitele.

Žádáme o změnu rozsahu díla v souladu s návrhem:
SO 000 Vedlejší a ostatní náklady
Na základě požadavku Městského úřadu Sedlčany bylo nutné přepracovat DIO. V původní verzi byla objízdná trasa vedena jinou trasou.
SO 001 Demolice
Při bouracích prací mostní konstrukce bylo, po odkrytí vrstev vozovek, zjištěno větší mocnost železobetonových konstrukcí říms a to v množství 36,67 m3 oproti původnímu dle SoD 4,31 m3, dále byla na mostní konstrukci zjištěna železobetonová deska, která byla taktéž zjištěna až po odstranění vrstev vozovky a to v mocnosti 10,65 m3. Při bourání – odstranění dlažeb vodních koryt z betonu prostého se zjistilo, že po odbourání kamenné vrstvy dna koryta je tato konstrukce vysoká 55cm a v zadávací dokumentaci bylo počítáno s tloušťkou dna koryta 15 cm, ale skutečnost byla 55 cm- celkové množství bouraných konstrukcí je 14,256 m3 oproti 3,60 m3. Dále bylo v prostoru vtoku mostní konstrukce zjištěno skalní podloží, které muselo být odstraněno a vybouráno.
SO 201 Most
Po odkrytí vrstev vozovky bylo, v prostoru staveniště , potřeba opravit obrusné vrstvy stávající komunikace ve směru na Křečovice od Velběh a to v celkové ploše 44,90 m2. Po odstranění stávající obrusné vrstvy bylo zjištěno, že stávající podklad vozovky je vlivem eroze vrstev degradován a musela být tato vrstva nahrazena novou trojvrstvou ACP 16+ 60mm, ACL 16+ 55mm a ACO 11+ obrusná vrstva.
SO 201 Nové položky
V prostoru vtoku bylo pří výkopových pracích zasaženo skalní podloží, které se muselo odbourat, pro správné založení a osazen výztuže, Jelikož se při převedení potoka do betonových trub a při důkladném odizolování vtokové jímky začal stahovat spodní voda, tak se muselo stále čerpat tyto podzemní vody z prostoru staveniště- Viz zápis ve SD. Další novou položkou bylo vypracování nového DIO a vodorovné dopravní značení.
Všechny výše popsané změny vyplynuly ze skutečností, která vyplynuly až při provádění stavebních prací a nemohly být při zpracování ZDS známé.

Slavomír Kellner
Mostní technik

Krajská správa a údržba silnic
Středočeského kraje,
příspěvková organizace
Zborovská 11 150 21 Praha 5
IČO: 00066001 DIČ: CZ00066001

Denní záznamy stavby: List č. 258701 Datum: 14.4.2016

ZÁPIS ZHOTOVITELE:
Dnes proběhlo předání a převzetí staveniště - opravy mostu ev.č. 105-024 most přes strouhu před obcí Velkého.

Přítomni: ing J. VYHNÁLEK TDI
Slavomír KELLNER SÚS
ing F. MARTINEC
HÁJKOVÁ Jitka Markéta BOBÁLOVÁ - Měú Sedlčany
Dedeček Milan P.V.
Vdušní, Bobálová

① Dle požadavků dopravního a zastupitelů obcí byla provedena změna objízdné trasy. To znamená, že zhotovitel byl nucen změnit DIO - projektovou dokumentaci, což způsobuje odložení stavebních prací. To předložení nové dokumentace DIO a odsouhlasení správních orgánů (Měú, POLICIE) budou zahájeny stavební práce.

ZÁPIS TDI
K PŘEDÁNÍ STAVENIŠTĚ BYL VYHOTOVEN PROTOKOL A BYL POTVRZEN VŠEMI ZÚČASTNĚNÝMI STRANAMI.

TDI POŽADUJE NEPRODLENÉ ZAHÁJENÍ PRACÍ NA ÚPRAVĚ DIO.

POZDĚJŠÍ ÚPRAVY DIO MOHOU MÍT VLIV NA TERMÍN DOKONČENÍ DÍLA.

Denní záznamy stavby: List č. 258702 Datum:

Počasí: polojasno 6°C – 14°C — 21.4.2016 ČTVRTEK
Počet pracovníků: 1+3
Mechanizace: motorová pila
Pracovní doba: 7⁰⁰ – 17⁰⁰
Provádené práce:
Dle požadavku objednatele a správce povodí Vltavy je nutné odstranit náletové stromy v prostoru stavenišť a jeden vzrostlý stoom nad kontrolní mostu. Tento ~~strom~~ bude odstraněn až bude komunikace kompletně uzavřena.

- kácení náletových stromů 16 kusů

[signature]

PRACOVNÍ DOBA: 7⁰⁰ – 17⁰⁰
Počasí: jasno 7°C – 16°C — 4.5.2016 STŘEDA
Počet pracovníků: 1+3
Mechanizace: motorová pila

Provádené práce:
kácení náletových stromů 4 kusy.

[signature]

Pracovní doba: 7⁰⁰ – 17⁰⁰
Počasí: zataženo, místy přeháňky 8°C – 14°C — 17.5.2016 ÚTERÝ
Počet pracovníků: 1+3 – DIOMONTA
3 – frézování
2 – Mechanizace
Mechanizace: asfaltová fréza
tatra, bagr JCB
Provádění práce:
Dle oznámení objednatele se stávající vodidla nebudou dále používat – odkupi DIOMONTA – demontáž vodidel.

[signature] %

Denní záznamy stavby: List č. 258703 Datum:

% - Průběžně od frézování asfaltové plochy 17.5.2016
- odvoz a likvidace asfaltu - cca 150 m³ Utný
- odvoz a likvidace svodidel
- odřezání odlomených částí svodidel.
- odstranění a uskladnění 3 kusů značek
- byl předem zaslán zápis objízdných komunikací.

Zápis zhotovitele:

1. Zjištěným měřením na trasbě bylo zjištěno, že délka demontovaných svodidel je 56 m
2. Dále byly odstraněny a uloženy 3 kusy značek.
3. Z důvodu poškozeného asfaltu komunikace od křečovic, bylo odfrézováno větší množství asfaltové plochy a to 0 25 m² - 50 m² = 44,90 m²
4. Nově vyhotovené DIO a projednané s úřady a Policií je dle požadavku POLICIE doplněno o 9 kusů značek.
5. Bylo demontováno 12 kusů svodidel 12 x 400,- Kč = 4 800,- Kč
6. Bylo vyfrézováno 9 t asfaltu x 30,- = 270,- Kč
7. Byl odstraněn velký strom HABR ⇒ 3 m³ 3 x 140,- Kč = 420,- Kč a ostatní 12 m³ x 70,- = 840,- Kč

Denní záznamy stavby: List č. 258704 Datum:

Počasí: polojasno až zataženo, 6°C – 14°C — 18.5.2016
Pracovní doba: 7⁰⁰ – 17⁰⁰ — STŘEDA
Počet pracovníků: 4+3
Mechanizace: traktorbagr JCB
bagr JCB
TATRA 815

PROVÁDĚLÉ PRÁCE:
- zemní práce – odtěžení zeminy
- řezání stromů
- odvoz dřeva
- bourání mostní konstrukce z betonu a na MVC s kamenivem

Počasí: polojasno 10°C – 17°C — 19.5.2016
Pracovní doba: 7⁰⁰ – 17⁰⁰ — ČTVRTEK
Počet pracovníků: 1+3
Mechanizace: bagr JCB
Tatra 815

Prováděné práce:
- odtěžování a bourací práce mostní lávky
- zakopání bet. plochy – úložná = 30,67 m³

ZÁPIS KOORDINÁTORA BOZP
V RÁMCI DNEŠNÍHO DNE C.1 STAVBY BYLA PROVEDENA KONTROLA BOZP NA STAVENIŠTI. KOORDINÁTOR BOZP POZNAMENÁVÁ PROVEDENÍ OTEVŘENÍ STAVENIŠTĚ A PROVEDENÍ OPATŘENÍ PRO VSTUP VOZIDEL NESOUVISEJÍCÍCH S PROVÁDĚNÍM STAVEBNÍCH PRACÍ. O KONTROLE BUDE ZHOTOVITEL A INVESTOROVI ZASLÁN SAMOSTATNÝ ZÁPIS.

Denní záznamy stavby: List č. 258705 Datum:

Počasí: polojasno 7° – 23°C
Pracovní doba: 7⁰⁰ – 17⁰⁰
Počet pracovníků: 1+5
Mechanizace: Traktorbagr JCB, Bagr JCB, TATRA 815, VW – sprinter
Provádějící práce:
- Bourání mostní kce, zajištění BOZP.
- odvoz stavební suti a kamene na skládku
- výkopy pro zemník + uložení odkopané zeminy
- [illegible] na MK 50,00 m

20.5.2016
Pá

Počasí: jasno – polojasno, 14°C – 24°C
Pracovní doba: 7⁰⁰ – 17⁰⁰
Počet pracovníků: 1+5
Mechanizace: Traktorbagr JCB, Bagr JCB, TATRA 815, Minibagr, VW – sprinter
Provádějící práce:
- odvoz a likvidace stavební suti na skládku
- příprava pro provedení vody stroky do plastových trubek.

23.5.2016
Po

Počasí: zataženo 12°C – 23°C
Pracovní doba: 7⁰⁰ – 17⁰⁰
Počet pracovníků: 1+6
Mechanizace: Traktorbagr JCB, Bagr JCB, Tatra 815,
Provádějící práce:
- Odvoz a likvidace stavební suti na skládku.
- zaměření vytvořených prací geodetem
- úklid staveniště.

24.5.2016
Úterý

Denní záznamy stavby: List č. 258706 Datum:

ZÁPIS ZHOTOVITELE: 24.5.2016 UT

Dle skutečně provedených bouracích prací, bylo měřením zjištěno, že železobetonové římsy vykazují větší objem než je plánováno v rozpočtu. Oproti 4,31 m³ je skutečná výměra 24,143 m³ x 2,4 = 57,94 t mv. Jedná se o vícepráce.
Viz výpočet a fotodokumentace

Zápis archeologa. 25.5.16
Byl provedeno archeologické dohled. Žádné arch. situace zjištěno nebyl. Stavba může pokračovat bez omezení. MATYSČ Mgr. Policiny

POČASÍ: POLOJASNO 10 - 22°C 25.5.2016 ST.
PRACOVNÍ DOBA: 7⁰⁰-17⁰⁰
POČET PRACOVNÍKŮ: 1+5
MECHANIZACE: BAGR JCB, MINI BAGR, TATRA 815
PROVÁDĚNÉ PRÁCE:
- VÝKOP ZEMINY + ODVOZ DO DEPONIE
- PŘÍPRAVA PRO USAZENÍ ROUR ODTOKU
- POLOŽENÍ + OSAZENÍ ODTOKOVÉ ROURY - DOČASNÁ VODOTEČ
- ÚKLID STAVBY

POČASÍ: SLUNEČNO 12 - 22°C 26.5.2016 ČT
PRACOVNÍ DOBA: 7⁰⁰ - 17⁰⁰
POČET PRACUJÍCÍCH: 1+6
MECHANIZACE: BAGR JCB, MINI BAGR, TATRA 815
PROVÁDĚNÉ PRÁCE:
- VÝKOP ZEMINY - ODVOD DO DEPONIE
- GEODETICKÉ ZAMĚŘENÍ
- HRABARNÍ NA MĚŘENÉ VÝŠKY
- BOURÁNÍ VODNÍHO BET. KORYTA 14,25 m³

Denní záznamy stavby: List č. 258707 Datum:

POČASÍ: SLUNEČNO 12–22°C
PRACOVNÍ DOBA: 7°°–16°°
POČET PRACUJÍCÍCH: 1+4
MECHANIZACE: BAGR JCB, TATRA 815, KRÁČEJÍCÍ BAGR
PROVÁDĚNÉ PRÁCE:
- HRABÁNÍ VÝKOPKU + KAMENŮ
- VYHRABÁNÍ NA VÝŠKU POD PODKL. BETON
- ODVOZ ZEMIN DO DEPONIE
- ÚKLID STAVENIŠTĚ
- BYLI ZJIŠTĚNY DALŠÍ ŽELEZOBETONOVÉ KCE
DESKA 10,65 m³

27.5.2016
PÁ

POČASÍ: SLUNEČNO 10–20°C
PRACOVNÍ DOBA: 8°°–13°°
MECHANIZACE: BETONMIX, PUTZMEISTER
POČET PRACUJÍCÍCH: 1+3
PROVÁDĚNÉ PRÁCE:
- PŘÍPRAVA ZÁKLADOVÉ SPÁRY
- BETONÁŽ PODKLADOVÉHO BETONU

28.5.2016
SO

POČASÍ: DEŠTIVO 10–17°C
PRACOVNÍ DOBA: 11°°–19°°
POČET PRACUJÍCÍCH: 1+2
- ZÁVOZ BUŇKY
- ÚKLID STAVENIŠTĚ

31.5.2016
ÚT.

POČASÍ: SLUNEČNO 12–18°C
PRACOVNÍ DOBA: 8°°–12°°
POČET PRACUJÍCÍCH: 1+5
MECHANIZACE: JEŘÁB, KAMION
- ČERPÁNÍ VODY
- ZÁVOZ ARMATURY, SKLÁDÁNÍ JEŘÁBEM
- GEOMETRICKÉ ZAMĚŘENÍ ZÁKLADOVÉ DESKY

1.6.2016
ST

Denní záznamy stavby: List č. 258708 Datum:

POČASÍ: SLUNEČNO 12-18°C
PRACOVNÍ DOBA: 9 - 17
POČET PRACUJÍCÍCH: 1+3
PROVÁDĚNÉ PRÁCE:
- ŠALOVÁNÍ PODKLADNÍHO BETONU
- ČERPÁNÍ VODY
- PŘESUN ARMATURY

2.6.2016 ČTV

POČASÍ: DEŠTIVO 12-18°C
PRACOVNÍ DOBA: 7°° - 14°°
POČET PRACUJÍCÍCH: 1+3
PROVEDENÉ PRÁCE:
- ČERPÁNÍ VODY
- ÚKLID STAVBY
- BETONÁŽ PODKLADNÍHO BETONU

3.6.2016 PÁ

POČASÍ: SLUNEČNO 14-22°C
PRACOVNÍ DOBA: 8 - 19°°
POČET PRACUJÍCÍCH: 1+3
PROVEDENÉ PRÁCE:
- PŘÍPRAVA PRO VÁZÁNÍ ARMATURY
- PŘESUN + NOŠENÍ ARMATURY
- ČERPÁNÍ VODY

5.6.2016 NE

POČASÍ: ZATAŽENO 15-23°C
PRACOVNÍ DOBA: 7°° - 17°°
POČET PRACUJÍCÍCH: 1+3
PROVÁDĚNÉ PRÁCE:
- SEKÁNÍ SKÁLY 1,5 m³ RUČNĚ
- NOŠENÍ ARMATURY
- ZAČÁTEK VÁZÁNÍ ARMATURY
- ČERPÁNÍ VODY

6.6.2016 PO

Denní záznamy stavby: List č. 258710 Datum:

POČASÍ: SLUNEČNO 14-22°C	7. 6. 2016
PRACOVNÍ DOBA - 7-17⁰⁰	ÚT
POČET PRACUJÍCÍCH: 1+3	
PROVÁDĚNÉ PRÁCE:	
- MONTÁŽ PLASTOVÝCH DISTANCU	
- VYVAZOVÁNÍ ARMATURY DESKY	
- ČERPÁNÍ VODY	
POČASÍ: PŘEHÁŇKY 14-22°C	8. 6. 2016
PRACOVNÍ DOBA - 7-17⁰⁰	ST
POČET PRACUJÍCÍCH: 1+3	
PROVÁDĚNÉ PRÁCE:	
- PŘESUN ARMATURY	
- VYVAZOVÁNÍ ARMATURY DESKY	
- ČERPÁNÍ VODY	
- ÚPRAVA ARMATURY ZDŮVODU ZJIŠTĚNÍ SKÁLY 400 KG	
POČASÍ: ZATAŽENO 13-21°C	9. 6. 2016
PRACOVNÍ DOBA: 7-17⁰⁰	ČT
POČET PRACUJÍCÍCH: 1+3	
PROVEDENÉ PRÁCE:	
- PŘESUN + STĚHOVÁNÍ ARMATURY	
- VYVAZOVÁNÍ ARMATURY DESKY	
- ČERPÁNÍ VODY	
POČASÍ: ZATAŽENO 14-22°C	12. 6. 2016
PRACOVNÍ DOBA: 8-17⁰⁰	NE
POČET PRACUJÍCÍCH: 1+3	
PROVEDENÉ PRÁCE:	
- NOŠENÍ ARMATURY	
- VYVAZOVÁNÍ ARMATURY DESKY + STĚN	
- ČERPÁNÍ VODY	

Denní záznamy stavby: List č. 258711 Datum:

POČASÍ: SLUNEČNO 15-24°C
PRACOVNÍ DOBA: 7-17°°
POČET PRACUJÍCÍCH: 1+3
PROVEDENÉ PRÁCE:
- ČERPÁNÍ PROSÁKLÉ VODY
- NOŠENÍ ARMATURY
- VYVAZOVÁNÍ ARMATURY DESKY + STĚN

13.6.2016
PO

POČASÍ: SLUNEČNO 15-24°C
PRACOVNÍ DOBA: 7-17°°
POČET PRACUJÍCÍCH: 1+3
PROVÁDĚNÉ PRÁCE:
- ČERPÁNÍ VODY
- NOŠENÍ ARMATURY
- VYVAZOVÁNÍ ARMATURY DESKY + STĚN

14.6.2016
ÚT

POČASÍ: DEŠTIVO 14-23°C
PRACOVNÍ DOBA: 7-17°°
POČET PRACUJÍCÍCH: 1+3
PROVÁDĚNÉ PRÁCE:
- ČERPÁNÍ VODY
- PŘESUN ARMATURY
- VYVAZOVÁNÍ ARMATURY STĚN

15.6.2016
ST

9°°h - PRÁCE V SOULADU S POŽADAVKY POVODÍ VLTAVY, DÁLE BEZ PŘIPOMÍNEK POVODÍ VLTAVY S.P. [illegible]

16.6.2016
DENZÉRK

ZTS KOORDINÁTOR BOZP
V DANÝ DNEŠNÍHO DNE BYLA PROVEDENA KONTROLA BOZP NA STAVENIŠTI. KOORDINÁTOR BOZP NEZJISTIL PRVKY OHROŽENÍ POCHYBENÍ. O KONTROLE BUDE SPISAN MISTROVI A ZHOTOVITELI SAMOSTATNÝ ZÁPIS.

Denní záznamy stavby: List č. 258712 Datum:

POČASÍ: POLOJASNO 14-22°C
PRACOVNÍ DOBA: 7-14°°
POČET PRACUJÍCÍCH: 1+3
PROVÁDĚNÉ PRÁCE:
- VYVAZOVÁNÍ ARMATURY ZÁKL. PRAHŮ
- ČERPÁNÍ VODY PROSÁKLÉ
- NOŠENÍ ARMATURY
- ZÁVOZ MATERIÁLU

16.6.2016
ČT

POČASÍ: DEŠTIVO 13-21°C
ZÁPIS: Z DŮVODU SILNÉHO DÉŠTĚ BYLI DNE 17.6.2016 ZASTAVENY VEŠKERÉ PRÁCE NA REKONSTRUKCI MOSTU.

17.6.2016
PÁ

POČASÍ: POLOJASNO 13-21°C
PRACOVNÍ DOBA: 7-14°°
POČET PRACUJÍCÍCH: 1+3
PROVÁDĚNÉ PRÁCE:
- NOŠENÍ MATERIÁLU DO VÝKOPU
- ČERPÁNÍ VODY
- VYVAZOVÁNÍ ARMATURY STĚN + ZÁKLADU

18.6.2016
SO

POČASÍ: ZATAŽENO 14-22°C
PRACOVNÍ DOBA 7-16°°
POČET PRACUJÍCÍCH: 1+3
PROVÁDĚNÉ PRÁCE:
- SEKÁNÍ SKÁLY
- NOŠENÍ ARMATURY DO VÝKOPU
- VYVAZOVÁNÍ ARMATURY STĚN + ZÁKLADU
- ČERPÁNÍ VODY
!!! PRÁCE ZASTAVENY SILNÝM PŘÍVALOVÝM DEŠTĚM !!

19.6.2016
NE

Denní záznamy stavby: List č. 258713 Datum:

POČASÍ: ZATAŽENO, DEŠTIVO 15-22°C — 20.6.2016 PO

PRACOVNÍ DOBA: 6^00 -

POČET PRACUJÍCÍCH: 1+3

PROVÁDĚNÉ PRÁCE:

PO PŘÍCHODU NA STAVENIŠTĚ BYLO ZJIŠTĚNO, ŽE VYKOPANÁ STAVEBNÍ JÁMA JE ZCELA ZATOPENA. PO NEDĚLNÍCH SILNÝCH DEŠTÍCH.

- ČERPÁNÍ NATEKLÉ VODY (VELKÉ MNOŽSTVÍ)
- ČIŠTĚNÍ PODKLADOVÉ DESKY OD NÁNOSU BAHNA
- NOŠENÍ ARMATURY DO VÝKOPU
- VYVÁZOVÁNÍ ARMATURY STĚN
- ÚKLID STAVENIŠTĚ PO VYDATNÉM DEŠTI

21.6.2016 ÚT

VÝZVA: VYZÍVÁME TDI K PŘEVZETÍ VÝSTUŽE PŘED BETONÁŽÍ ZÁKLADOVÉ DESKY

ZÁPIS TDI:

TDI PROVEDL KONTROLU VÝZTUŽE SPODNÍ DESKY MOSTU A POKLUJE PROVEDENÍ BETONÁŽE. PŘED BETONÁŽÍ BUDE BETONOVANÁ ČÁST KONSTRUKCE DŮKLADNĚ VYČISTĚNA A BUDE ZCELA ODČERPÁNA VODA Z TOHOTO PROSTORU.

BOURÁNÍ ŘÍMS

PŮDORYS 1:50

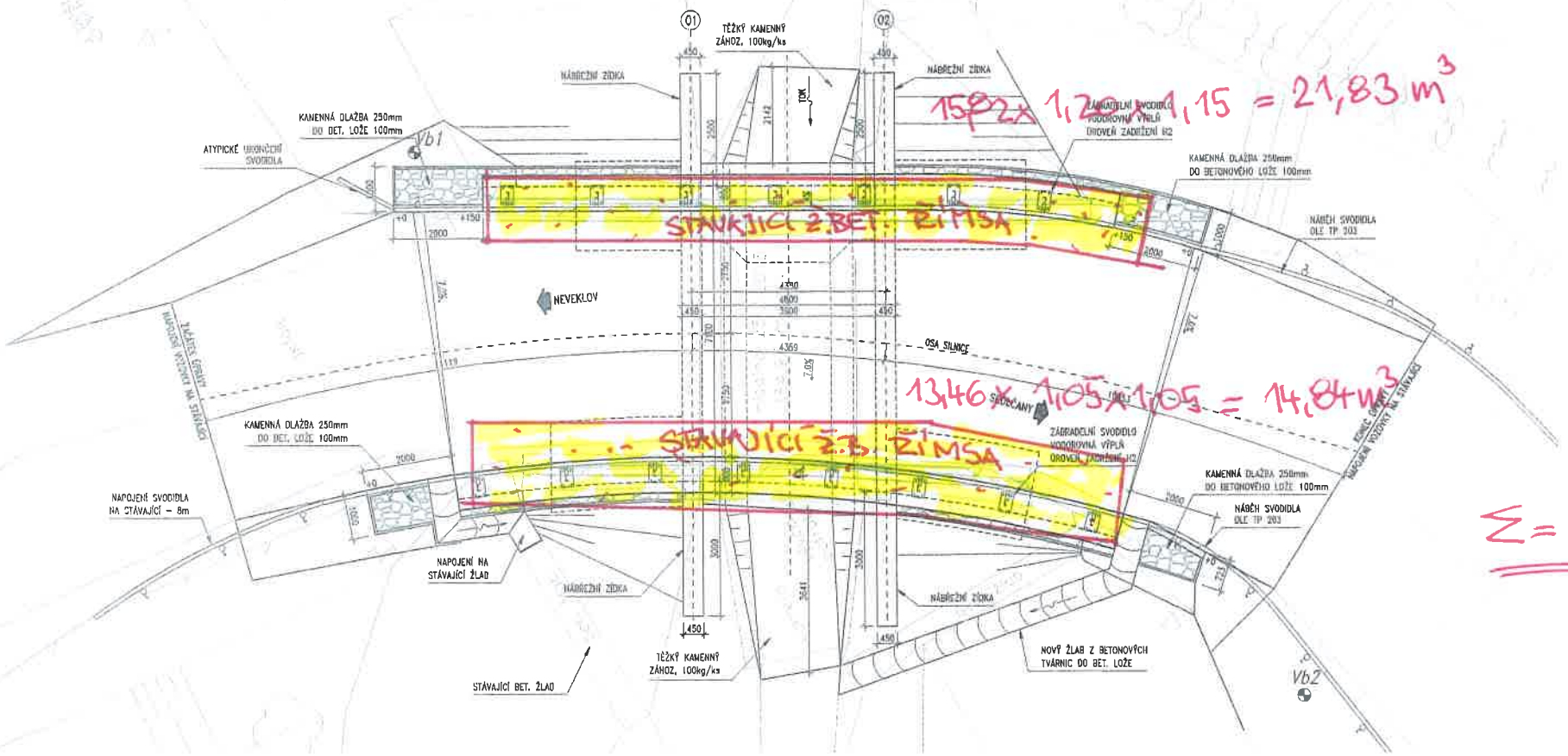

Σ = 36,67 m³

SKLADBA VOZOVKY MIMO MOST:

ACO 11+	45 mm
SPOJOVACÍ POSTŘIK (C50 BP5)	0,2 kg/m2
ACL 16 +	55 mm
SPOJOVACÍ POSTŘIK (C50 BP5)	0,2 kg/m2
ACP 16 +	60 mm
SC C 8/10	120 mm
ŠD 0–63	min. 180 mm
CELKEM	min. 460 mm

SKLADBA VOZOVKY NA MOSTĚ:

ACO 11 +	40 mm
MA 11 IV	45 mm
NAIP	5 mm
KOTEV. IMP. NÁTĚR	
CELKEM	90 mm

DIOMONTA, s.r.o.
Londýnská 730/59
120 00 Praha 2 - Vinohrady
IČ: 02359031, DIČ: CZ02359031

-1-

MATERIÁLY:

BETON (DLE ČSN EN 206–1):

PODKLADNÍ BETON	C12/15–X0
LOŽE DLAŽEB	C25/30–XF3
MEZEROVITÝ BETON	C12/15–XF0
ZAJIŠŤOVACÍ PRAHY	C25/30–XF3
DOLNÍ DESKA, STĚNY	C30/37–XA1 (XF3, XC2)
HORNÍ DESKA	C30/37–XF2 (XD1, XC4)
DŘÍKY KŘÍDEL, ZDI	C30/37–XF4 (XD3, XC3)
ŘÍMSY	C30/37–XF4 (XD3, XC4)

BETONÁŘSKÁ VÝZTUŽ:
B500B ZARUČENĚ SVAŘITELNÁ

Objednatel: KSÚS Středočeského kraje
Kraj. správa a údržba silnic Středočeského kraje, p.o.
Zborovská 11, 150 21 Praha 5
IČ 000 86 001

Souřadnicový systém: S–JTSK
Výškový systém: Bpv

Číslo zakázky: 15 044 00		Hlav. inž.: Ing. Petr SOUČEK	PONEX CZ s.r.o. Praha 6, Bubenč 1658, 147 14 tel +420 296002195 fax +420 296496634 e-mail: ponex@ponex.cz
Schválil: Ing. Václav HVĚZDOL		Zodp. projektant: Ing. Petr SIROKÝ	
Tech. kontrola: Ing. Petr DRBOHLAV		Vypracoval: Ing. Jan HAJEK	

Objednatel: KSÚS Středočeského kraje	Místo:	Měřítko:	Stupeň
Akce: OPRAVA MOSTU EV.Č. 105-024 MOST PŘES STROUHU PŘED OBCÍ VELEŠÍNY		Datum 04/2015	DSP/PDPS
Část: C. STAVEBNÍ ČÁST		Zakázka:	Č. přílohy:
Objekt: SO 201 – MOST EV.Č. 105-024			
Příloha: PŮDORYS			2

BOURÁNÍ ŽB

VZOROVÝ PŘÍČNÝ ŘEZ 1:50

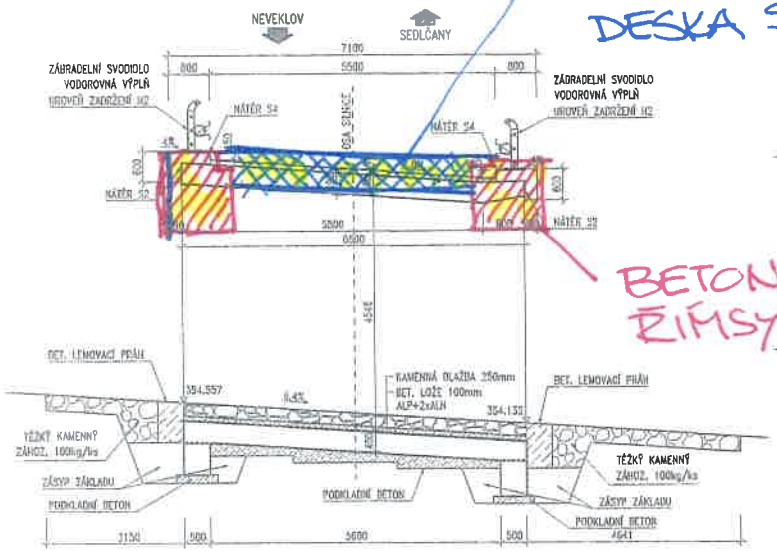

ŘEZ OSOU 01 1:50

4,2 x 8,45 x 0,30 = 10,65 m³

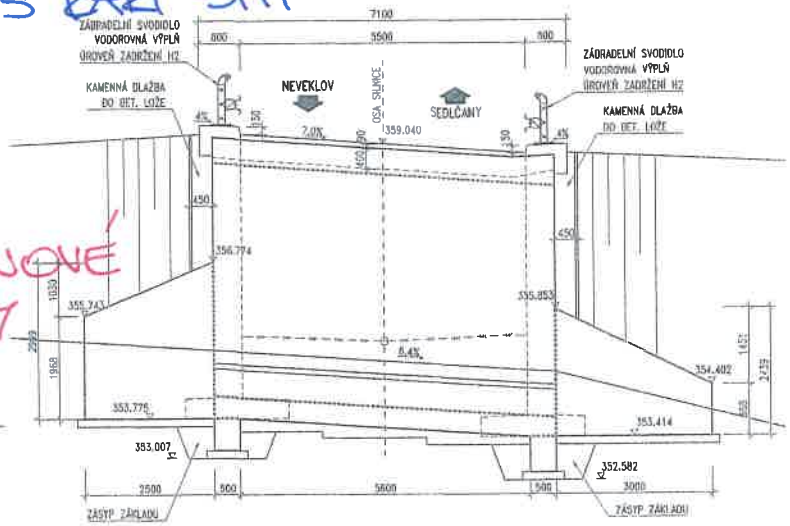

ŘEZ OSOU 02 1:50

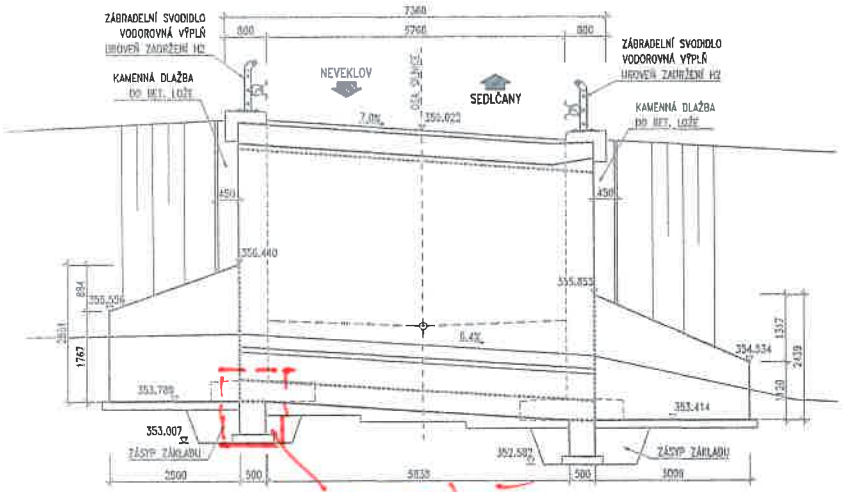

DIOMONTA, s.r.o.
Londýnská 730/59
120 00 Praha 2 - Vinohrady
IČ: 02359031, DIČ: CZ02359031

Objednatel stavby: KSÚS Krajská správa a údržba silnic Středočeského kraje, p.o.
Zborovská 11, 150 21 Praha 5
IČ 000 66 001

Souřadnicový systém: S-JTSK
Výškový systém: Bpv

Číslo zakázky: 15 044 00		Hlav.: Ing. Petr SOUČEK	PONTEX s.r.o. Praha 4, Bezová 1658, 147 14 tel +420 244062111 fax +420 244062108 e-mail: pontex@pontex.cz
Schválil: Ing. Vítězslav HVÍZDAL		Zodp. projektant: Ing. Petr SOUČEK	
Tech. kontrolor: Ing. Petr CIBOHLAV		Vypracoval: Ing. Jan HAŽE	

Objednatel: KSÚS Středočeského kraje	Místo:	Veřejná:	Středočeský
Akce: OPRAVA MOSTU EV.Č. 105-024 MOST PŘES STROUHAI PŘED OBCÍ VELEŠÍN		Datum: 04/2018	Stupeň: DSP/PDPS
Část: C. STAVEBNÍ ČÁST		Soupis č.:	Č. přílohy:
Objekt: SO 201 - MOST EV.Č. 105-024			
Příloha: VZOROVÉ PŘÍČNÉ ŘEZY			4

BOURÁNÍ ŘÍMS
ODSTRANĚNÍ DLAŽEB

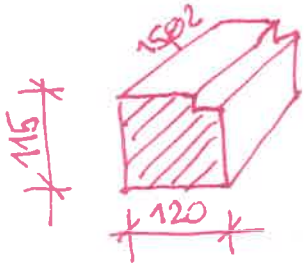

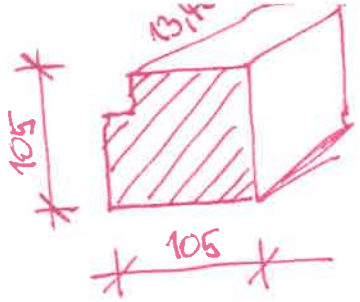

$\Sigma = 36{,}67\ m^3$

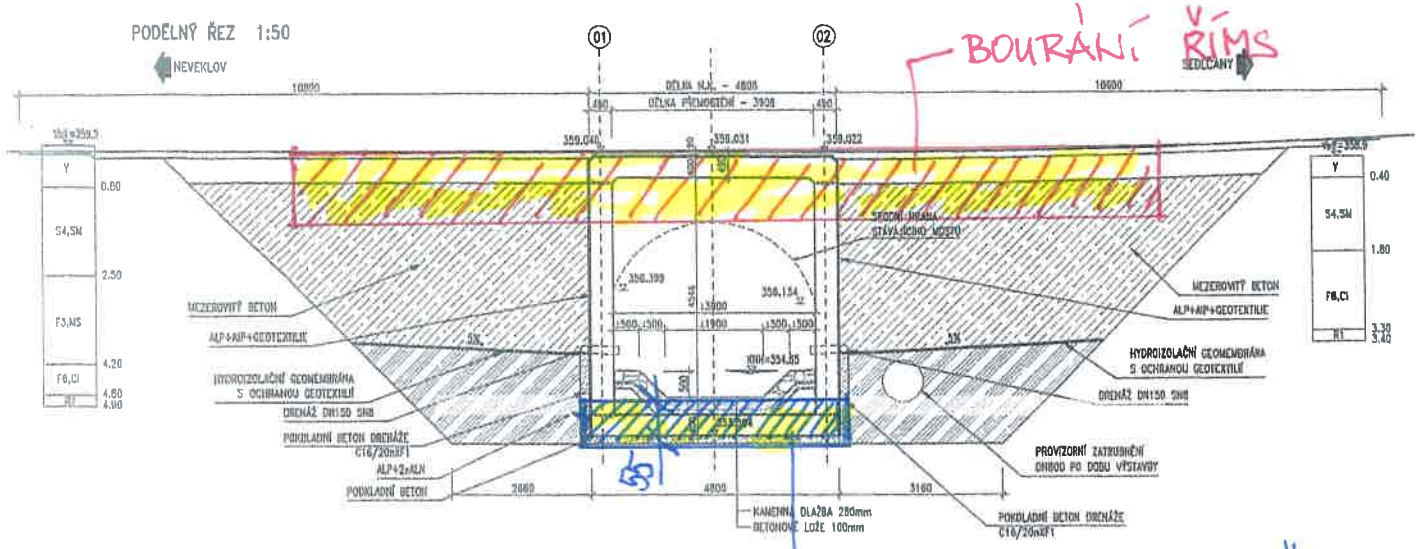

Krajská správa a údržba silnic Středočeského kraje, p.o.
Zborovská 11, 150 21 Praha 5
IČ: 000 90 001

Souřadnicový systém: S-JTSK
Výškový systém: Bpv

Číslo zakázky: 15 044 00
Schválil: Ing. Václav ŠMEDAL
Tech. kontrolor: Ing. Petr DRSCHLAV
Hlavní inž.: Ing. Petr SOUČEK
Zodp. projektant: Ing. Petr SOUČEK
Vypracoval: Ing. Jan MAŽE

PONTEX

Objednatel: Krajská správa a údržba silnic Středočeského kraje
Akce: OPRAVA MOSTU EV.Č. 105-024 MOST PŘES STROUHAJ PŘED OBCÍ VELIČNY
Část: C. STAVEBNÍ ČÁST
Objekt: SO 201 – MOST EV.Č. 105-024
Příloha: PODÉLNÝ ŘEZ

Datum: 04/2016
Stupeň: DSP/PDPS
Soupisové č.:
Č. přílohy: 3

$4{,}40 \times 8{,}10 \times 0{,}40 = 14{,}256\ m^3$

DIOMONTA, s.r.o.
Londýnská 730/59
120 00 Praha 2 - Vinohrady
IČ: 02359031, DIČ: CZ02359031

ODSTRANENI DLAZEB

PŮDORYS 1:50

PŮVODNÍ TL. ODHAD 0,15 m

ODSTRANĚNÍ DLAŽEB V VOD. KORYT Z BET. PROST.

4,95 x 7,20 x 0,40 = 14,256 m³

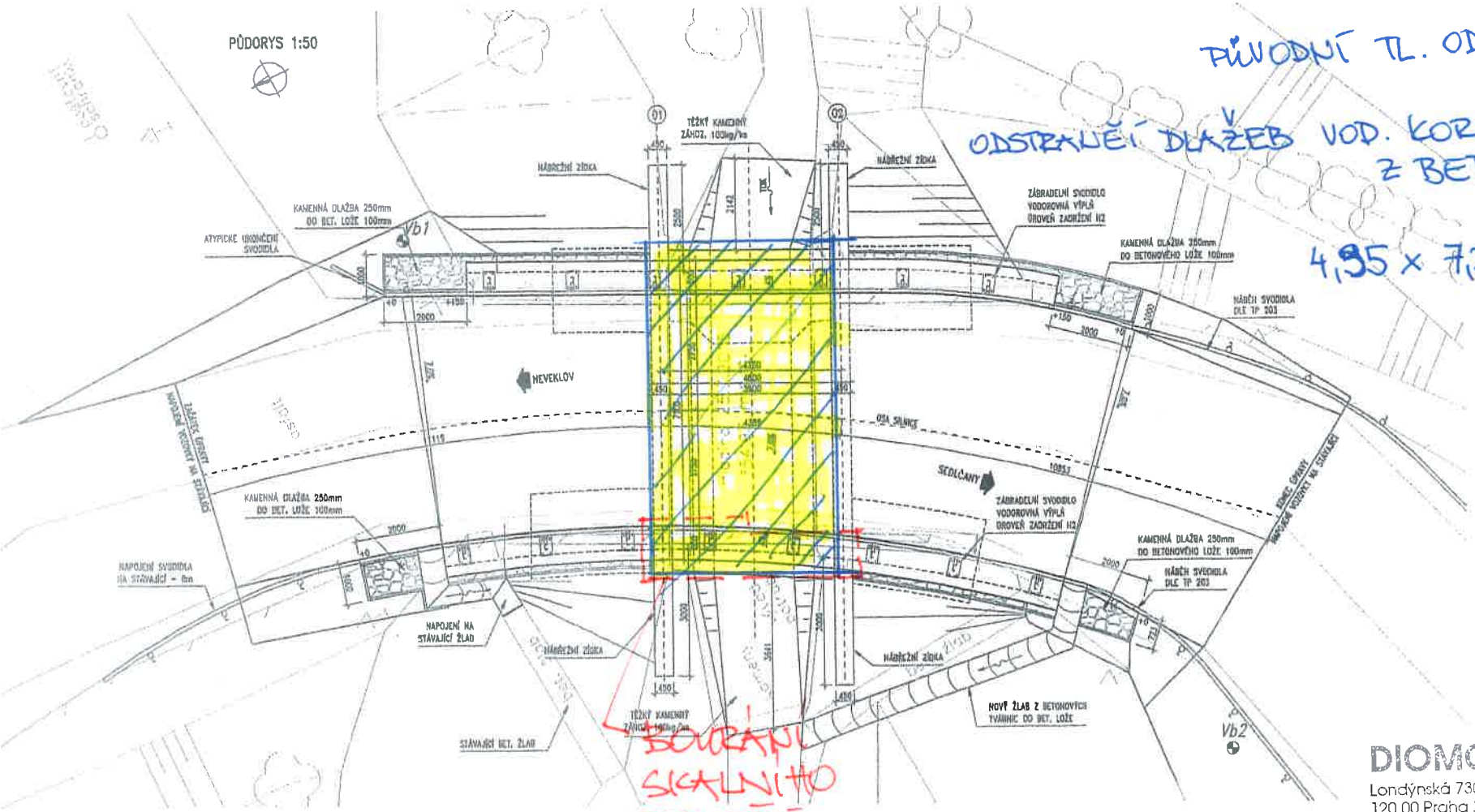

BOURÁNÍ SKALNÍHO PODLOŽÍ

SKLADBA VOZOVKY MIMO MOST:

ACO 11+	45 mm
SPOJOVACÍ POSTŘIK (C50 BP5)	0,2 kg/m2
ACL 16 +	55 mm
SPOJOVACÍ POSTŘIK (C50 BP5)	0,2 kg/m2
ACP 16 +	60 mm
SC C 8/10	120 mm
ŠD 0-63	min. 180 mm
CELKEM	min. 460 mm

SKLADBA VOZOVKY NA MOSTĚ:

ACO 11 +	40 mm
NA 11 IV	45 mm
NAIP	5 mm
KOTEV. INP. NÁTĚR	
CELKEM	90 mm

MATERIÁLY:

BETON (DLE ČSN EN 206-1):

PODKLADNÍ BETON	C12/15-X0
LOŽE DLAŽEB	C25/30-XF3
NEZEROVITÝ BETON	C12/15-XF0
ZAJIŠŤOVACÍ PRAHY	C25/30-XF3
DOLNÍ DESKA, STĚNY	C30/37-XA1 (XF3, XC2)
HORNÍ DESKA	C30/37-XF2 (XD1, XC4)
ŘÍMSY KŘÍDEL, ZEM	C30/37-XF4 (XD1, XC3)
ŘÍMSY	C30/37-XF4 (XD1, XC4)

BETONÁŘSKÁ VÝZTUŽ:
B500B ZARUČENĚ SVAŘITELNÁ

DIOMONTA, s.r.o.
Londýnská 730/59
120 00 Praha 2 - Vinohrady
IČ: 02359031, DIČ: CZ02359031

Krajská správa a údržba silnic Středočeského kraje, p.o.
Zborovská 11, 150 21 Praha 5
IČ: 00 [illegible] 001

Souřadnicový systém: S-JTSK
Výškový systém: Bpv

Číslo zakázky: 15 044 00	Vedl: Ing. Petr SPUČEK	PONTEX s.r.o.	
Schválil: Ing. Vojtěch UNŘEDAL	Zodp. projektant: Ing. Petr SPUČEK		
Tech. kontrolor: Ing. Petr ORBOVLAV	Vypracoval: Ing. Jan BÁZEL		

Objednatel: KSÚS Středočeského kraje	Název:	Výkaz:	Stupeň:
Akce: OPRAVA MOSTU EV.Č. 105-024 NAD PŘES SEDLČANY PŘES ÚDOL VELKÝŽIF		Datum 04/2019	Stupeň DSP/PDPS
Část: C. STAVEBNÍ ČÁST		Souborno	Č. přílohy
Výkaz: SO 201 - MOST EV.Č. 105-024			
Příloha: PŮDORYS			2

BOURÁNÍ KCÍ NA MALTU CEM. S ODVOZEM

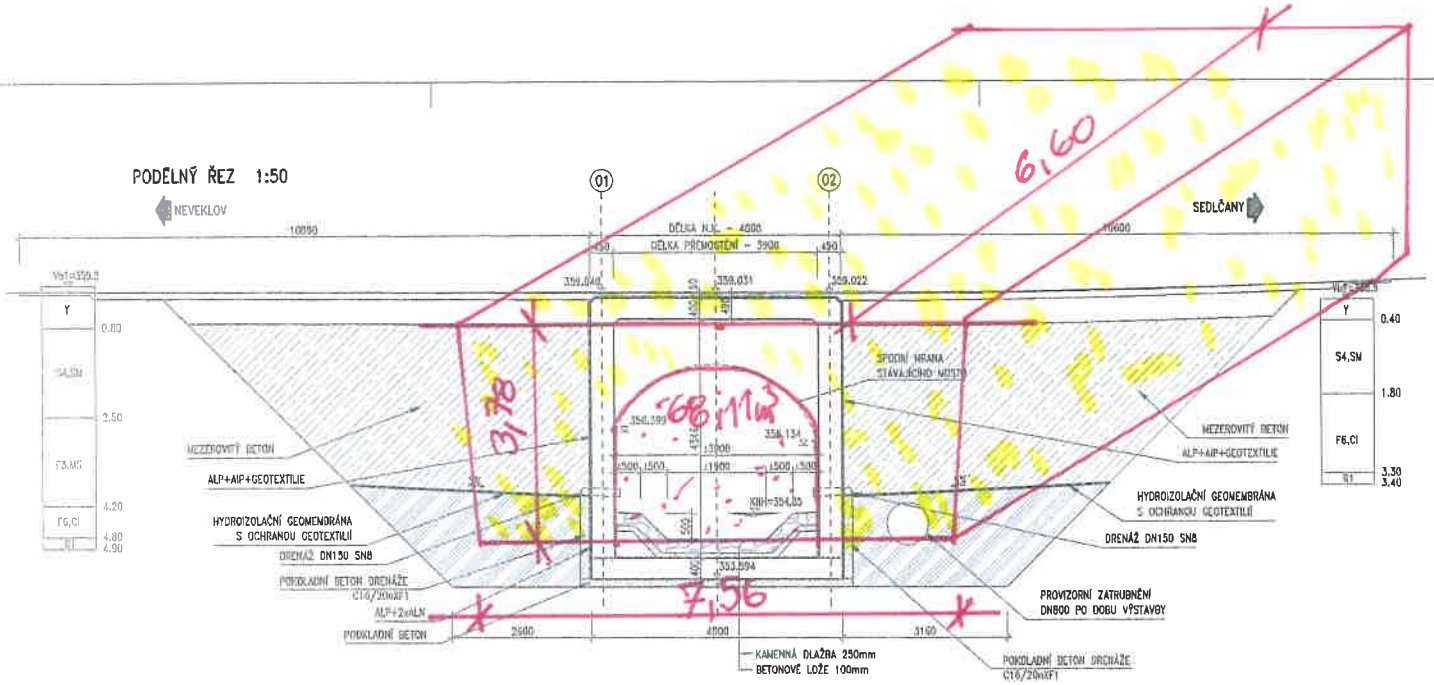

Krajská správa a údržba silnic Středočeského kraje, p.o.
Zborovská 11, 150 21 Praha 5
IČ: 000 66 001

Souřadnicový systém: S-JTSK
Výškový systém: Bpv

Číslo zakázky: 15 044 00		Ing. Petr SOUČEK	PONTEX
Schválil: Ing. Václav HVEZDAL		Zodp. projektant: Ing. Petr SOUČEK	
Tech. kontrolor: Ing. Petr DIRDHLAV		Vypracoval: Ing. Jan HAJEK	

Objednatel: KSÚS Středočeského kraje	Okres:	Veřejný	Kraj: Středočeský
Akce: OPRAVA MOSTU EV.Č. 105-024 MOST PŘES SOBOTKU PŘED OBCÍ NEVEKLOV			Datum: 04/2015 Stupeň: DSP/PDPS
Část: C. STAVEBNÍ ČÁST			Změna/verze: Č. přílohy:
Objekt: SO 201 - MOST EV.Č. 105-024			
Příloha: PODÉLNÝ ŘEZ			3

$$[(7{,}56 \times 3{,}78 \times 6{,}6) - 68{,}11\,m^3] = 120{,}50\,m^3$$

$$120{,}50 - \underbrace{68{,}91\,m^3}_{\text{DLE ROZPOČTU}} = \underline{\underline{51{,}59\,m^3}} \text{ — + VÍCEPRÁCE}$$

DIOMONTA, s.r.o.
Londýnská 730/59
120 00 Praha 2 - Vinohrady
IČ: 02359031, DIČ: CZ02359031

-1-

Krajská správa a údržba silnic Středočeského kraje, příspěvková organizace
150 21 PRAHA 5, Zborovská 11

Diomonta s.r.o.
Londýnská 730/59
120 00 Praha 2

„Oprava mostu ev.č. 105-024 most přes strouhu před obcí Velběhy"

S odvoláním na článek 6 Práva a povinnosti objednatele Smlouvy o dílo 95/KSÚS/2016, odst 6.6:
Objednatel může požadovat změnu rozsahu Díla, a to při respektování povinností objednatele dle zákona č. 137/2006 Sb., o veřejných zakázkách, ve znění pozdějších předpisů (dále jen „Zákon o VZ"). Zhotovitel je takovémto případě povinen vyhovět požadavku Objednatele a (i) snížit rozsah Díla nebo (ii) bez zbytečného odkladu podat nabídku na zvýšení rozsahu Díla o plnění stejného charakteru jako Dílo sjednané ve smlouvě s tím, že:

a) při snížení rozsahu se Cena Díla odpovídajícím způsobem sníží,
b) při zvýšení rozsahu bude Cena Díla v nabídce Zhotovitele stanovena na základě cen uvedených v nabídce v Oceněném soupisu prací.
c) termín dokončení Díla se ve vhodných případech přiměřeně upraví dohodou smluvních stran,
d) snížení či zvýšení rozsahu bude upraveno písemným dodatkem Smlouvy, kterým může být i evidenční list změny stavby podepsaný ze strany osob oprávněných jednat za Objednatele a Zhotovitele.

Žádáme o změnu rozsahu díla v souladu s návrhem:
SO 000 Vedlejší a ostatní náklady
Na základě požadavku Městského úřadu Sedlčany bylo nutné přepracovat DIO. V původní verzi byla objízdná trasa vedena jinou trasou.
SO 001 Demolice
Při bouracích prací mostní konstrukce bylo, po odkrytí vrstev vozovek, zjištěno větší mocnost železobetonových konstrukcí říms a to v množství 36,67 m3 oproti původnímu dle SoD 4,31 m3, dále byla na mostní konstrukci zjištěna železobetonová deska, která byla taktéž zjištěna až po odstranění vrstev vozovky a to v mocnosti 10,65 m3. Při bourání – odstranění dlažeb vodních koryt z betonu prostého se zjistilo, že po odbourání kamenné vrstvy dna koryta je tato konstrukce vysoká 55cm a v zadávací dokumentaci bylo počítáno s tloušťkou dna koryta 15 cm, ale skutečnost byla 55 cm- celkové množství bouraných konstrukcí je 14,256 m3 oproti 3,60 m3. Dále bylo v prostoru vtoku mostní konstrukce zjištěno skalní podloží, které muselo být odstraněno a vybouráno.
SO 201 Most
Po odkrytí vrstev vozovky bylo, v prostoru staveniště , potřeba opravit obrusné vrstvy stávající komunikace ve směru na Křečovice od Velběh a to v celkové ploše 44,90 m2. Po odstranění stávající obrusné vrstvy bylo zjištěno, že stávající podklad vozovky je vlivem eroze vrstev degradován a musela být tato vrstva nahrazena novou trojvrstvou ACP 16+ 60mm, ACL 16+ 55mm a ACO 11+ obrusná vrstva.
SO 201 Nové položky
V prostoru vtoku bylo pří výkopových pracích zasaženo skalní podloží, které se muselo odbourat, pro správné založení a osazen výztuže, Jelikož se při převedení potoka do betonových trub a při důkladném odizolování vtokové jímky začal stahovat spodní voda, tak se muselo stále čerpat tyto podzemní vody z prostoru staveniště- Viz zápis ve SD. Další novou položkou bylo vypracování nového DIO a vodorovné dopravní značení.
Všechny výše popsané změny vyplynuly ze skutečností, která vyplynuly až při provádění stavebních prací a nemohly být při zpracování ZDS známé.

Slavomír Kellner
Mostní technik

Krajská správa a údržba silnic
Středočeského kraje
příspěvková organizace
Zborovská 11 150 21 Praha 5
IČO: 00066001 DIČ: CZ00066001