

Dodatek č. 1 ke Smlouvě o dílo

Číslo smlouvy objednatele: 239/KSÚS/2016

Číslo smlouvy zhotovitele: 55-059

Krajská správa a údržba silnic Středočeského kraje, příspěvková organizace

se sídlem: Zborovská 11, 150 21 Praha 5

IČ: 00066001

DIČ: CZ00066001

jejímž jménem jedná: Bc. Zdeněk Dvořák, ředitel

(dále jen „**Objednatel**“) na straně jedné

a

MPS Mostní a pozemní stavby engineering s.r.o.

se sídlem: č.p. 104, 533 32 Čepí

IČ: 291 48 871

DIČ: CZ29148871

zapsaná v obchodním rejstříku vedeném u Krajského soudu v Hradci Králové, oddíl C, vložka 31974

jejímž jménem jedná: Ladislav Šebek, jednatel

(dále jen „**Zhotovitel**“) na straně druhé

(Objednatel a Zhotovitel společně dále též „**Smluvní strany**“ a jednotlivě jako „**Smluvní strana**“)

uzavírají níže uvedeného dne, měsíce a roku v souladu se zněním § 2586 a násl. § 1758 a § 1759 zákona č. 89/2012 Sb, občanský zákoník, ve znění pozdějších předpisů, tento dodatek č. 1 (dále jen „**Dodatek**“).

I. PREAMBULE

1. Smluvní strany uzavřely dne 6.6.2016 smlouvu o dílo (dále jen „**Smlouva o dílo**“) na plnění veřejné zakázky s názvem „**III/3367 Zbraslavice, most ev.č. 3367-3**“ (dále jen „**Dílo**“).
2. V průběhu plnění Díla byla zjištěna potřeba provedení změn spočívající v potřebě zvýšení výměr u některých položek (dále jen „**Vícepráce**“).
3. Potřeba provedení Víceprací vznikla v důsledku okolností, které zadavatel jednající s náležitou péčí nemohl předvídat, a tyto stavební práce jsou zcela nezbytné pro provedení

stavebních prací sjednaných ve Smlouvě o dílo. Zároveň technické a ekonomické oddělení těchto dodatečných stavebních prací by pro Objednatele znamenalo újmu v navýšení celkového objemu investičních nákladů na stavbu. Současně cena Víceprací činí celkem 1 494 933,46 bez DPH, a nepřevyšuje tak zákonný limit. Zdůvodnění víceprací je přílohou tohoto Dodatku.

4. Smluvní strany tímto stvrzují, že Vícepráce byly zadány v jednacím řízení bez uveřejnění za použití ustanovení § 23 odst. 7 písm. a) zákona č. 137/2006 Sb., o veřejných zakázkách, ve znění pozdějších předpisů. Tento Dodatek je zároveň smlouvou na veřejnou zakázku na Vícepráce.
5. Vzhledem k výše uvedeným skutečnostem a v souladu s čl. 6.6. písm. d) Smlouvy o dílo se Smluvní strany dohodly na sjednání změny Smlouvy o dílo, jak je uvedeno níže.

II. PŘEDMĚT DODATKU

1. Smluvní strany se dohodly, že celková cena Díla se zvyšuje o 1 494 933,46 Kč bez DPH a o adekvátní DPH z této částky
2. Článek 8.1 Smlouvy o dílo se tedy nahrazuje následujícím textem:

Smluvní strany se dohodly, že celková Cena Díla je stanovena jako neměnná a konečná a činí:

Cena Díla bez DPH	7 037 947,49 Kč
DPH 21%	1 477 968,97 Kč
DPH 15 %	0,- Kč
Cena Díla včetně DPH	8 515 916,46 Kč

Daň z přidané hodnoty (dále též „DPH“) bude na základě výslovné dohody smluvních stran připočtena ve výši platné ke dni uskutečnění zdanitelného plnění. Pro vyloučení pochybností se stanoví, že veškerá množství uvedená v soupise prací k Dílu a jeho jednotlivým částem jsou pouze odhadovaná, a jejich změna neznámá změnu Ceny Díla. K ceně za toto plnění ve výši skutečných nákladů již nebude připočítána DPH.

3. Některé výměry v oceněném soupisu prací s výkazem výměr, který byl Zhotovitelem zpracován a Objednatelem odsouhlasen v návaznosti na uzavření Smlouvy o dílo, se upravují v aktualizovaném soupisu prací s výkazem výměr, který je přílohou tohoto Dodatku

III. ZÁVĚREČNÁ USTANOVENÍ

1. Ostatní ustanovení Smlouvy o dílo zůstávají beze změny.
2. Tento Dodatek nabývá platnosti a účinnosti v den podpisu Dodatku oběma Smluvními stranami.

3. Tento Dodatek je vyhotoven v pěti stejnopisech, z nichž Objednatel obdrží tři stejnopisy a Zhotovitel obdrží dva stejnopisy.
4. Smluvní strany prohlašují, že Dodatek uzavírají svobodně a vážně a že obsah Dodatku vyjadřuje jejich vůli a na důkaz toho Dodatek podepisují.
5. Nedílnou součástí Dodatku jsou její následující přílohy:
Příloha č. 1 – Změna během výstavby;

V Říčanech dne 30 -09- 2016
Objednatel:

V Čepí dne 30 -09- 2016
Zhotovitel:

**Krajská správa a údržba silnic
Středočeského kraje,** (117)
příspěvková organizace
Zborovská 11 150 21 Praha 5
IČO: 00066001 DIČ: CZ0066001

**Krajská správa a údržba silnic
Středočeského kraje, příspěvková
organizace**
Bc. Zdeněk Dvořák, ředitel



MPS Mostní a pozemní stavby engineering s.r.o.
Čepí 104 • 533 22 Čepí • IČ: 291 48 871

MPS Mostní a pozemní stavby engineering s.r.o.
Ladislav Šebek, jednatel

Krycí list změny

Název a evidenční číslo stavby:	Číslo SO/PS / / číslo změny SO/PS:	Číslo změny stavby 1
III/3367 Zbraslavice, most ev.č. 3367-3	201 DIO / 1	
Název stavebního objektu/provozního souboru (SO/PS): Most ev.č. 3367-3		
Objednatel:	název: Krajská správa a údržba silnic Středočeského kraje, přísp. org.	
	adresa: Zborovská 81/11; Praha 5 - Smíchov	
	IČ: 000 66 001	
Zastoupený:	název:	
	adresa:	
	IČ:	
Zhotovitel:	název: MPS Mostní a pozemní stavby engineering s.r.o.	
	adresa: Čepí 104	
	Čepí	
	533 32	
	IČ: 291 48 871	

Evidenční list změny stavby

Název a evidenční číslo stavby:

III/3367 Zbraslavice, most ev.č. 3367-3

Číslo SO/PS /
/ číslo změny SO/PS:201 / 1
DIO / 1

Číslo změny stavby:

1

Název objektu

Rekonstrukce mostu

Dopravně - inženýrské opatření

Strany smlouvy o dílo č 239/KSÚS/2016 na realizaci výše uvedené stavby uzavřené dne 6.06.2016 (dále jen Smlouva):

Objednatel: Krajská správa a údržba silnic Středočeského kraje, příspěvková organizace, Zborovská 11, 150 21 Praha 5

Zhotovitel: MPS Mostní a pozemní stavby engineering s.r.o., Čepí 104

Obsah:

Zápis o projednání ocenění soupisu prací - počet listů A4

2

Přehled změn stavby - počet A4

1

Rozpis ocenění změn - počet listů A4

1

Přehled dokladů - počet listů A4

1

Ostatní přílohy dle přehledu dokladů - počet listů A4

18

Paré č.

Příjemce

1,2

Objednatel

3

Zhotovitel

4

Projektant

5

TDI

Iniciátor změny: Zhotovitel

Popis a zdůvodnění změny včetně kategorie změny:

SO 201

Úprava hodinového výkonu pro čerpání vody při provádění prací pod mostním objektem - práce na provádění zádlažby, úpravy koryta apod. s návazností na nemožnost provedení obtoku mostního objektu z důvodu nutnosti provedení zásypů přechodových oblastí pro provedení konstrukčních vrstev komunikace a kompletace mostního objektu.

DIO

Úprava množství konstrukčních vrstev komunikace - opravy objízdných tras ve stávající výměře, včetně doplnění prací dle platných předpisů, jako jsou například spojovací nebo infiltrační postřiky mezi jednotlivými vrstvami ve skladbě konstrukčních vrstev komunikace, a to z důvodů většího poškození komunikace provozovanou nákladní dopravou, kterou projekt nemohl předpokládat. Z výše popsaného důvodu je přidána další konstrukční vrstva z ACO (AB) tl do 40 mm, aby odpovídala reálným potřebám a skutečným výměřám.

Údaje v Kč bez DPH:

Cena navrhovaných Méněprací	Cena navrhovaných Víceprací	Cena navrhovaných Méněprací a Víceprací celkem
0,00	1 494 933,46	1 494 933,46

Podpis vyjadřuje souhlas se změnou:

Projektant (autorský dozor)	jméno	Ing. Jindřich Jirák	datum	30. 09. 2016	podpis
Mostní technik Kutná Hora	jméno	Ing. Jiří Čapek	datum	30. 09. 2016	podpis
Vedoucí mostních techniků KSÚS	jméno	Miroslav Dostál jr.	datum	30. 09. 2016	podpis
TDI	jméno	Ing. Martin Vavřena	datum	30. 09. 2016	podpis

Objednatel a Zhotovitel se dohodli, že u výše uvedeného SO/PS, který je součástí výše uvedené Stavby, budou provedeny Změny, jež jsou podrobně popsány, zdůvodněny, dokladovány a oceněny v Dokumentaci změny, jejíž součástí je i tento Evidenční list změny stavby. Tento Evidenční list změny stavby představuje dodatek Smlouvy. Smlouva se mění v rozsahu upraveném v tomto Evidenčním listu změny stavby. V ostatním zůstávají práva a povinnosti Objednatele a Zhotovitele sjednané ve Smlouvě nedotčeny. Na důkaz toho připojují příslušné osoby oprávněné jednat jménem nebo v zastoupení Objednatele a Zhotovitele své podpisy.

Objednatel (Oprávněná osoba Objednatele)	jméno	Bc. Zdeněk Dvořák	datum	30. 09. 2016	podpis
Zhotovitel	jméno	Ladislav Šebek	datum	30. 9. 2016	podpis
Změna stavby (ZBV) - krycí list					Číslo paré: 4.

ZÁPIS

o projednání ocenění soupisu prací a ceny stavebního objektu/provozního souboru
pro změnu stavby (ZBV) č.:

Název stavby: III/3367 Zbraslavice, most ev.č. 3367-3	Kategorie:
Číslo a název stavebního objektu/provozního souboru (SO/PS): 201 Rekonstrukce mostu	

Údaje v Kč bez DPH

Cena SO/PS dle Smlouvy
1 - zadat
3 122 020,25

Poznámka:

Cenu všech Méněprací v předchozích změnách na SO/PS a cenu navrhovaných Méněprací na SO/PS je nutno zadávat se znaménkem minus (-).

Cena SO/PS v předchozích změnách:

Údaje v Kč bez DPH

	Cena všech Méněprací v předchozích změnách na SO/PS	Cena všech Víceprací v předchozích změnách na SO/PS	Cena SO/PS po všech předchozích změnách	Rozdíl ceny SO/PS po všech předchozích změnách a ve Smlouvě
2	3 - zadat	4 - zadat	5=1+3+4	6=5-1
stavební/montážní práce	0,00	0,00	3 122 020,25	0,00

Číslo změny SO/PS: 1

Údaje v Kč bez DPH

	Cena navrhovaných Méněprací na SO/PS	Cena navrhovaných Víceprací na SO/PS	Cena všech Víceprací na SO/PS (předchozích a navrhovaných)	Cena všech Víceprací na SO/PS k ceně SO/PS dle Smlouvy v %
7	8 - zadat	9 - zadat	10=4+9	11=10/1
stavební/montážní práce	0,00	108 000,00	108 000,00	3,46%

Nová cena SO/PS po této změně:

Údaje v Kč bez DPH

	Cena všech Méněprací na SO/PS (předchozích a navrhovaných)	Cena SO/PS po této změně	Rozdíl ceny SO/PS po této změně oproti ceně SO/PS dle Smlouvy	Rozdíl ceny SO/PS po této změně oproti ceně SO/PS dle Smlouvy v %
12	13=3+8	14=1+13+10	15=14-1	16=15/1
stavební/montážní práce	0,00	3 230 020,25	108 000,00	3,46%

Vyjádření (souhlasím x nesouhlasím), jméno, datum, podpis

Zhotovitel (stavbyvedoucí): souhlasím Ing. Tomáš Červencel

Projektant (autorský dozor): souhlasím Ing. Jindřich Jirák

Stavební dozor: souhlasím Ing. Martin Vavřena

Mostní technik Kutná Hora souhlasím Ing. Jiří Čapek

Zaměstnanec KSUS odpovědný za cenové projednání Změny: souhlasím Miroslav Dostál jr.



MPS
MPS Mostní a pozemní stavby engineering s.r.o.
Čepř 104 • 533 32 Čepř • IČ: 291 48 871 ®

CR PROJECT
S.R.O.
POD BORKEN 519, 293 01 MLADÁ BOLESLAV
IČ: 270 86 135, DIČ: CZ 270 86 135
TEL: +420 270 86 135

ONEX spol. s r.o.
Praha 1658 147 14 Praha 4

Krajská správa a údržba silnic
Středočeského kraje,
příspěvková organizace
Zborovská 11
IČO: 00066001

150 21 Praha 5
DIČ: CZ00066001

ZÁPIS

o projednání ocenění soupisu prací a ceny stavebního objektu/provozního souboru
pro změnu stavby (ZBV) č.:

Název stavby: III/3367 Zbraslavice, most ev.č. 3367-3	Kategorie:
Číslo a název stavebního objektu/provozního souboru (SO/PS): DIO Dopravně - inženýrské opatření	

Údaje v Kč bez DPH

Cena SO/PS dle Smlouvy
1 - zadat
683 730,82

Poznámka: Cenu všech Méněprací v předchozích změnách na SO/PS a cenu navrhovaných Méněprací na SO/PS je nutno zadávat se znaménkem minus (-).

Cena SO/PS v předchozích změnách:

Údaje v Kč bez DPH

	Cena všech Méněprací v předchozích změnách na SO/PS	Cena všech Víceprací v předchozích změnách na SO/PS	Cena SO/PS po všech předchozích změnách	Rozdíl ceny SO/PS po všech předchozích změnách a ve Smlouvě
2	3 - zadat	4 - zadat	5=1+3+4	6=5-1
stavební/montážní práce	0,00	0,00	683 730,82	0,00

Číslo změny SO/PS: 1

Údaje v Kč bez DPH

	Cena navrhovaných Méněprací na SO/PS	Cena navrhovaných Víceprací na SO/PS	Cena všech Víceprací na SO/PS (předchozích a navrhovaných)	Cena všech Víceprací na SO/PS k ceně SO/PS dle Smlouvy v %
7	8 - zadat	9 - zadat	10=4+9	11=10/1
stavební/montážní práce	0,00	1 386 933,46	1 386 933,46	202,85%

Nová cena SO/PS po této změně:

Údaje v Kč bez DPH

	Cena všech Méněprací na SO/PS (předchozích a navrhovaných)	Cena SO/PS po této změně	Rozdíl ceny SO/PS po této změně oproti ceně SO/PS dle Smlouvy	Rozdíl ceny SO/PS po této změně oproti ceně SO/PS dle Smlouvy v %
12	13=3+8	14=1+13+10	15=14-1	16=15/1
stavební/montážní práce	0,00	2 070 664,28	1 386 933,46	202,85%

Vyjádření (souhlasím x nesouhlasím), jméno, datum, podpis

Zhotovitel (stavbyvedoucí):	souhlasím	Ing. Tomáš Červenc
Projektant (autorský dozor):	souhlasím	Ing. Jindřich Jirák
Stavební dozor:	souhlasím	Ing. Martin Vavřena
Mostní technik Kutná Hora	souhlasím	Ing. Jiří Čapek
Zaměstnanec KSUS odpovědný za cenové projednání Změny:	souhlasím	Miroslav Dostál jr.



MPS
MPS Mostní a pozemní stavby engineering s.r.o.
Čepel 104 133 32 Čepel • IČ: 291 48 871
UR PROJECT
S.R.O.
PROJEKTOVATELSTVÍ, 293 01 MLADÁ BOLESLAV
PONTEX spol. s r.o.
281 430 326 700 420, GSM: +420 884 602 096
Bezová 1658, 147 14 Praha 4

Krajská správa a údržba silnic Středočeského kraje,
příspěvková organizace
Zborovská 11 150 21 Praha 5
IČO: 00066001 DIČ: CZ00066001

Rozpis ocenění změny položek - pro změnu stavby (ZBV) číslo : 1

Stavba:

Objednatel: Krajská správa a údržba silnic Středočeského kraje, příspěvková organizace
 Zhotovitel: MPS Mostní a pozemní stavby engineering s.r.o.
 Místo:

číslo a název SO: **2#1 Rekonstrukce mostu**

Poř. č. pol.	cenová soustava	Kód položky	Mězev položky	MJ	množství ve smlouvě	množství ve změně	množství v rozdílu	Cena celkem ve smlouvě	Cena ve změně celkem	rozdíln celkem	méně práce ve změně	více práce ve změně	rozdíl celkem %
1	2	3	5	6	7	7	7	9	9	8	8	8	8
3	CS ÚRS 2015 01	R00 115 01202	Pomocná práce a provizorní kostra železobetonu Čerpaní vody na dopravní výšku do 30 m průměrný přítok ca 1 100 l/min	hod	2 160,00	3 360,00	1 200,00	194 400,00	302 400,00	108 000,00	0	108 000,00	55,56
		R00	Pomocná práce a provizorní kostra železobetonu					194 400,00	302 400,00	108 000,00	0,00	108 000,00	
Celkem bez DPH										108 000,00	0,00	108 000,00	

číslo a název SO: **Dopravně-inženýrské opatření**

Poř. č. pol.	cenová soustava	Kód položky	Mězev položky	MJ	množství ve smlouvě	množství ve změně	množství v rozdílu	Cena celkem ve smlouvě	Cena ve změně celkem	rozdíln celkem	méně práce ve změně	více práce ve změně	rozdíl celkem %
1	2	5	5	6	7	7	7	9	9	8	8	8	8
9	CS ÚRS 2015 01	DIO 5721411-1	Dopravně-inženýrské opatření Kvalitativní posouzení povrchu dosavadních 17 m asfaltových betonem C60 (A3) tl do 40mm	m2	3 120,00	6 240,00	3 120,00	624 000,00	1 248 000,00	624 000,00	0	624 000,00	100,0
101	CS ÚRS 2015 01	5732311-1	Nové položky KJC Jle Sad SC 101										
102	CS ÚRS 2015 01	5731111-2	Posouzení železných spojovacích za silnic Posouzení železných spojovacích za silnic	m2	0,00	3 120,00	3 120,00	0,00	0,00	46 800,00	0	46 800,00	100,0
103	CS ÚRS 2015 01	9197351-4	Režijní stávkování železných spojovacích za silnic Režijní stávkování železných spojovacích za silnic	m2	0,00	3 120,00	3 120,00	0,00	0,00	56 160,00	0	56 160,00	100,0
104	CS ÚRS 2015 01	9191122-2	Režijní spár pro vyvoření komurky Režijní spár pro vyvoření komurky	m	0,00	10,00	10,00	0,00	0,00	900,00	0	900,00	100,0
105	CS ÚRS 2015 01	9191212-2	Těsnění spár pro vyvoření komurky Těsnění spár pro vyvoření komurky	m	0,00	10,00	10,00	0,00	0,00	500,00	0	500,00	100,0
106	CS ÚRS 2015 01	1131541-4	Režijní spár pro vyvoření komurky Režijní spár pro vyvoření komurky	m2	0,00	3 120,00	3 120,00	0,00	0,00	312 000,00	0	312 000,00	100,0
107	CS ÚRS 2015 01	9790931-1	Režijní spár pro vyvoření komurky Režijní spár pro vyvoření komurky	l	0,00	651,08	651,08	0,00	0,00	81 385,25	0	81 385,25	100,0
108	CS ÚRS 2015 01	9790065-0	Režijní spár pro vyvoření komurky Režijní spár pro vyvoření komurky	l	0,00	13 672,72	13 672,72	0,00	0,00	68 363,61	0	68 363,61	100,0
109	CS ÚRS 2015 01	9790991-5	Režijní spár pro vyvoření komurky Režijní spár pro vyvoření komurky	l	0,00	651,08	651,08	0,00	0,00	195 324,60	0	195 324,60	100,0
Všeobecné konstrukce a práce										624 000,00	2 010 933,46	1 386 933,46	
Celkem bez DPH										624 000,00	2 010 933,46	1 386 933,46	

Za zhotovitele:

Datum: 30.9.2016

J. Čapek

Krajská správa a údržba silnic Středočeského kraje, příspěvková organizace
 150 21 Praha 5
 DIČ: CZ00066001

Za objednatele:

Datum: 30.9.2016

Krajská správa a údržba silnic Středočeského kraje, příspěvková organizace
 150 21 Praha 5
 DIČ: CZ00066001



MPS Mostní a pozemní stavby engineering s.r.o.
 Čepř 104 • 533 32 Čepř • IČ: 291 49 871

Přehled dokladů tvořících součást dokumentace změny stavby

Číslo změny stavby:	1
Název a evidenční číslo stavby:	III/3367 Zbraslavice, most ev.č. 3367-3
Název stavebního objektu / provozního souboru (SO/PS):	Rekonstrukce mostu Dopravně-inženýrské opatření
Číslo SO/PS / číslo změny SO/PS:	201/1 DIO/1

Doklad	Součást dokumentace ZBV	
	ANO (počet listů A4)	NE - Uloženo
Pasport změn	2	
Soupis prací pro změnu č. 1	2	
Fotodokumentace čerpání vody	4	
Fotodokumentace stavu objízdné komunikace	6	
Zápisy ve SD	2	
Situace opravy objízdné komunikace	1	
Žádost o změnu rozsahu díla	1	
počet A4 celkem	18	

PASPORT ZMĚNY V PDPS		Počet příloh: 1/2
Stavba: (název a evidenční číslo stavby) III/3367 Zbraslavice, most ev.č. 3367-3	SO/PS: 201 - Rekonstrukce mostu	
Název změny: Úprava výkonu pro čerpání vody při provádění prací pod mostním objektem po provedení zásypů přechodových oblastí		Kategorie ^{*)} D
Kdo požadoval: (organizace, jméno) Zhotovitel, MPS mostní a pozemní stavby engineering, s. r. o. , Šebek	Změny projednány na technické radě dne / zápis č.j. v příloze foto čerpání	
Podrobný technický popis změny/úpravy: Úprava hodinového výkonu pro čerpání vody při provádění prací pod mostním objektem - práce na provádění záďlažby, úpravy koryta apod. s návazností na nemožnost provedení obtoku mostního objektu z důvodu nutnosti provedení zásypů přechodových oblastí pro provedení konstrukčních vrstev komunikace a kompletace mostního objektu.		
Zdůvodnění změny/úpravy: Úprava hodinového výkonu pro čerpání vody při provádění prací pod mostním objektem.		
Položky soupisu prací, které změna/úprava ovlivní: SO 201: 3 - 115101202 - Čerpání vody na dopravní výšku do 10 m průměrný přítok do 1000 l/min		
Cenový dopad změny/úpravy v rámci objektu:		108 000,00 Kč
Cenové ovlivnění sousedních objektů	žádné	
Poznámky:		

*) kategorie změn

A - změna je ku prospěchu objednatele (OP čl. 13.2)

B - změna vyplývá z odlišné úrovně řešení v PDPS a RDS

C - změna vyplývá z akceptace změn v legislativě (normy, TKP, TP) za účelem zvýšení užitných parametrů nebo životnosti díla

D - změna, která vyplynula v průběhu výstavby nebo doplňujících průzkumů a měření

PASPORT ZMĚNY V PDPS		Počet příloh: 2/2
Stavba: (název a evidenční číslo stavby) III/3367 Zbraslavice, most ev.č. 3367-3		SO/PS: DIO - Dopravně-inženýrské opatření
Název změny: Úprava množství konstrukčních vrstev komunikace včetně doplnění prací dle platných předpisů.		Kategorie ^{*)} D
Kdo požadoval: (organizace, jméno) Zhotovitel, MPS mostní a pozemní stavby engineering, s. r. o. ,Šebek	Změny projednány na technické radě dne / zápis č.j.	
Podrobný technický popis změny/úpravy: Úprava množství konstrukčních vrstev komunikace - opravy objízdných tras ve stávající výměře, včetně doplnění prací dle platných předpisů, jako jsou například spojovací nebo infiltrační postřiky mezi jednotlivými vrstvami ve skladbě konstrukčních vrstev komunikace, a to z důvodů většího poškození komunikace provozovanou nákladní dopravou, kterou projekt nemohl předpokládat. Z výše popsáního důvodu je přidána další konstrukční vrstva z ACO (AB) tl do 40 mm, aby odpovídala reálným potřebám a skutečným výměrám.		
Zdůvodnění změny/úpravy: Úprava množství konstrukčních vrstev komunikace - opravy objízdných tras.		
Položky soupisu prací, které změna/úprava ovlivní: 101 - 573231111 - Postřík živичný spojovací ze silniční emulze v množství do 0,7 kg/m ² 102 - 573111112 - Postřík živичný infiltrační s posypem z asfaltu množství 1 kg/m ² 103 - 919735114 - Řezání stávajícího živичného krytu hl do 200 mm 104 - 919112222 - Řezání spár pro vytvoření komůrky š 15 mm hl 25 mm pro těsnící závluku v živичném krytu 105 - 919121222 - Těsnění spár závlukou za studena pro komůrky š 15 mm hl 25 mm bez těsnícího profilu 106 - 113154124 - Frézování živичného krytu tl 100 mm pruh š 1 m pl do 500 m ² bez překážek v trase 107 - 979093111 - Vodorovná doprava vybouraných hmot s naložením a složením na skládku do 1 km 108 - 997006520 - Příplatek k vododrov. přemístění vybouraných hmot na skládku ZKD 1 km přes 1 km 109 - 979099145 - Poplatek za uložení odpadu z asfaltových povrchů na skládce (skládkovné) vše viz fotodokumentace		
Cenový dopad změny/úpravy v rámci objektu:		1 386 933,46 Kč
Cenové ovlivnění sousedních objektů	žádné	
Poznámky:		

*) kategorie změn

A - změna je ku prospěchu objednatel (OP čl. 13.2)

B - změna vyplývá z odlišné úrovně řešení v PDPS a RDS

C - změna vyplývá z akceptace změn v legislativě (normy, TKP, TP) za účelem zvýšení užitečných parametrů nebo životnosti díla

D - změna, která vyplynula v průběhu výstavby nebo doplňujících průzkumů a měření

Stavba:

III/3367 Zbraslavice, most ev. č. 3367-3

Objekt:

DIO - DIO - Dopravně-inženýrské opatření

Místo:

Zbraslavice

Zadavatel:

Středočeský kraj

Uchazeč:

MPS Mostní a pozemní stavby engineering s.r.o.

Datum:

Projektant: CR Project s.r.o.

PČ	Typ	Kód	Popis	MJ	Množství	J.cena [CZK]	Cena celkem [CZK]	Cenová soustava
D	HSV		Práce a dodávky HSV				1 386 933,46	
D	DIO		Dopravně inženýrské opatření				1 386 933,46	
9	K	572141111	Vyrovnání povrchu dosavadních krytů asfaltovým betonem ACO (AB) tl do 40 mm	m ²	3 120,000	200,00	624 000,00	CS ÚRS 7015 01
VV			6,0*6500,0*0,08 " - oprava objízdných tras do 8% plochy" - PŘIDÁNA DALŠÍ VRSTVA - CELKOVÁ VRSTVA DO 8 mm		3 120,000			
10	K	998225111	Přesun hmot pro pozemní komunikace s krytem z kamene, monolitickým betonovým nebo živичným	t	0,000	20,00	0,00	CS ÚRS 7015 01
			Nové položky					
101	K	573231111	Postřik živичný spojovací ze silniční emulze v množství do 0,7 kg/m ²	m ²	3 120,000	15,00	46 800,00	JC dle Sod SO 101
VV			3120		3 120,000			
102	K	573111112	Postřik živичný infiltrační s posypem z asfaltu množství 1 kg/m ²	m ²	3 120,000	18,00	56 160,00	JC dle Sod SO 101
VV			3120		3 120,000			
103	K	919735114	Řezání stávajícího živичného krytu hl do 200 mm	m	10,000	90,00	900,00	JC dle Sod SO 101
VV			Napojení na stávající povrchy u plného souvrství					
VV			5,0+5,0		10,000			
104	K	919112222	Řezání spár pro vytvoření komůrky š 15 mm hl 25 mm pro těsnici závluku v živичném krytu	m	10,000	50,00	500,00	JC dle Sod SO 101
VV			5,0+5,0		10,000			
105	K	919121222	Těsnění spár závlukou za studena pro komůrky š 15 mm hl 25 mm bez těsnícího profilu	m	10,000	150,00	1 500,00	JC dle Sod SO 101
106	K	113154124	Frézování živичného krytu tl 100 mm pruh š 1 m pl do 500 m ² bez překážek v trase	m ²	3 120,000	100,00	312 000,00	JC dle Sod SO 101
VV			3 120,000- obrusná vrstva - NA OBJÍZDNÉ TRASE		3 120,000			
107	K	997006513	Vodorovná doprava vybouraných hmot s naložením a složením na skládku do 1 km	t	651,082	125,00	81 385,25	JC dle Sod SO 101
108	K	997006520	Příplatek k vodorovnému přemístění vybouraných hmot na skládku ZKD 1 km přes 1 km	t	13 672,722	5,00	68 363,61	JC dle Sod SO 101
			651,082*21		13 672,722			
109	K	979099145	Poplatek za uložení odpadu z asfaltových povrchů na skládce (skládkovné)	t	651,082	300,00	195 324,60	JC dle Sod SO 101

SOUPIS PRACÍ

Stavba: III/3367 Zbraslavice, most ev. č. 3367-3

Objekt: SO.201 - SO.201 - Rekonstrukce mostu

Místo: Zbraslavice
Zadavatel: Středočeský kraj
Uchazeč: MPS Mostní a pozemní stavby engineering s.r.o.

Datum:
Projektant: CR Project s.r.o.

PČ	Typ	Kód	Popis	MJ	Množství	J.cena [CZK]	Cena celkem [CZK]	Cenová soustava
----	-----	-----	-------	----	----------	--------------	-------------------	-----------------

Náklady soupisu celkem

D HSV Práce a dodávky HSV
D R00 Pomocné práce a provizorní konstrukce

108 000,00
108 000,00
108 000,00

3	K	115101202	Čerpání vody na dopravní výšku do 10 m průměrný přítok do 1000 l/min	hod	1 200,000	90,00	108 000,00	CS ÚRS 7015 0*
---	---	-----------	--	-----	-----------	-------	------------	----------------

VV 2*2524 " - nepřetřžené čerpání na dvou vrtech nebo jímkách PO DOBU PROVÁDĚNÍ ZÁDLAŽBY" 1 440,000

Název Akce: III/3367 Zbraslavice, most ev. č. 3367-3

Fotografie ze stavby – čerpání vody

Obr. č. 1 zaplavení výtoku



Název Akce: III/3367 Zbraslavice, most ev. č. 3367-3

Fotografie ze stavby – čerpání vody

Obr. č. 2 pohled na most během čerpání vody pro zádlažbu

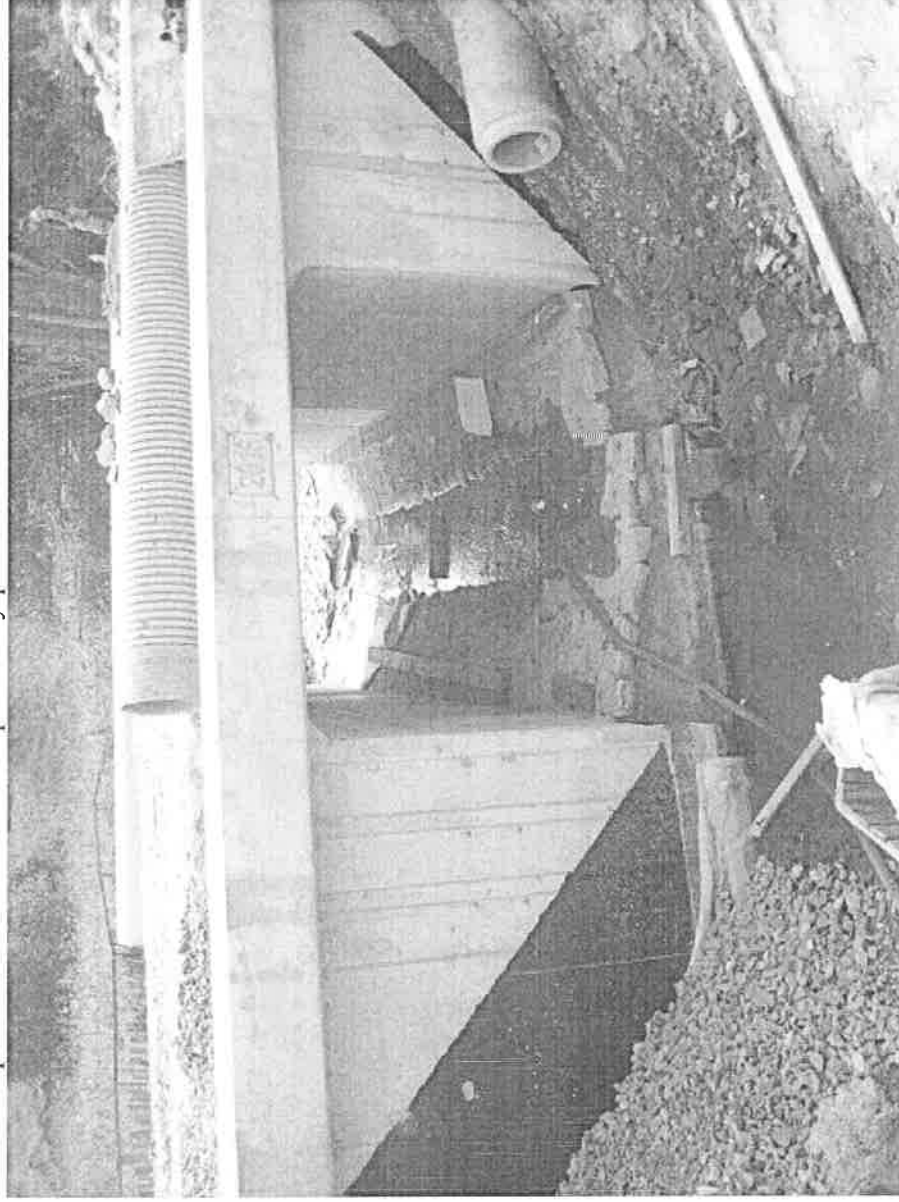

Název Akce: III/3367 Zbraslavice, most ev. č. 3367-3

Fotografie ze stavby – čerpání vody

Obr. č. 3 čerpání vody během dlužnění koryta potoka - nátok

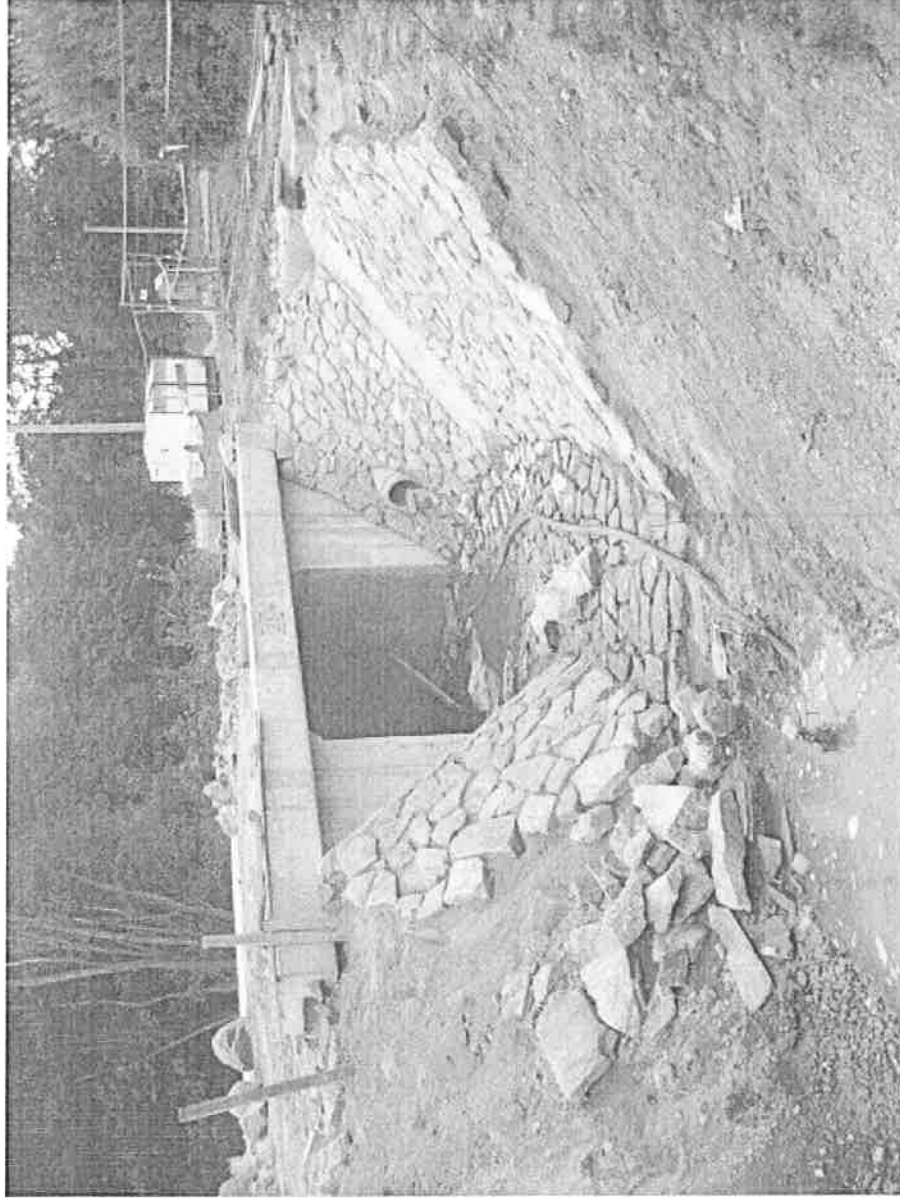

Název Akce: III/3367 Zbraslavice, most ev. č. 3367-3

Fotografie ze stavby – čerpání vody

Obr. č. 4 čerpání vody během spárování základy z kamene - nátok



Název Akce: III/3367 Zbraslavice, most ev. č. 3367-3

**Fotografie stavu objízdné komunikace na silnici III/3367 směrem na Krasoňovice
Aktuální stav ke dni: 29.9.2016**





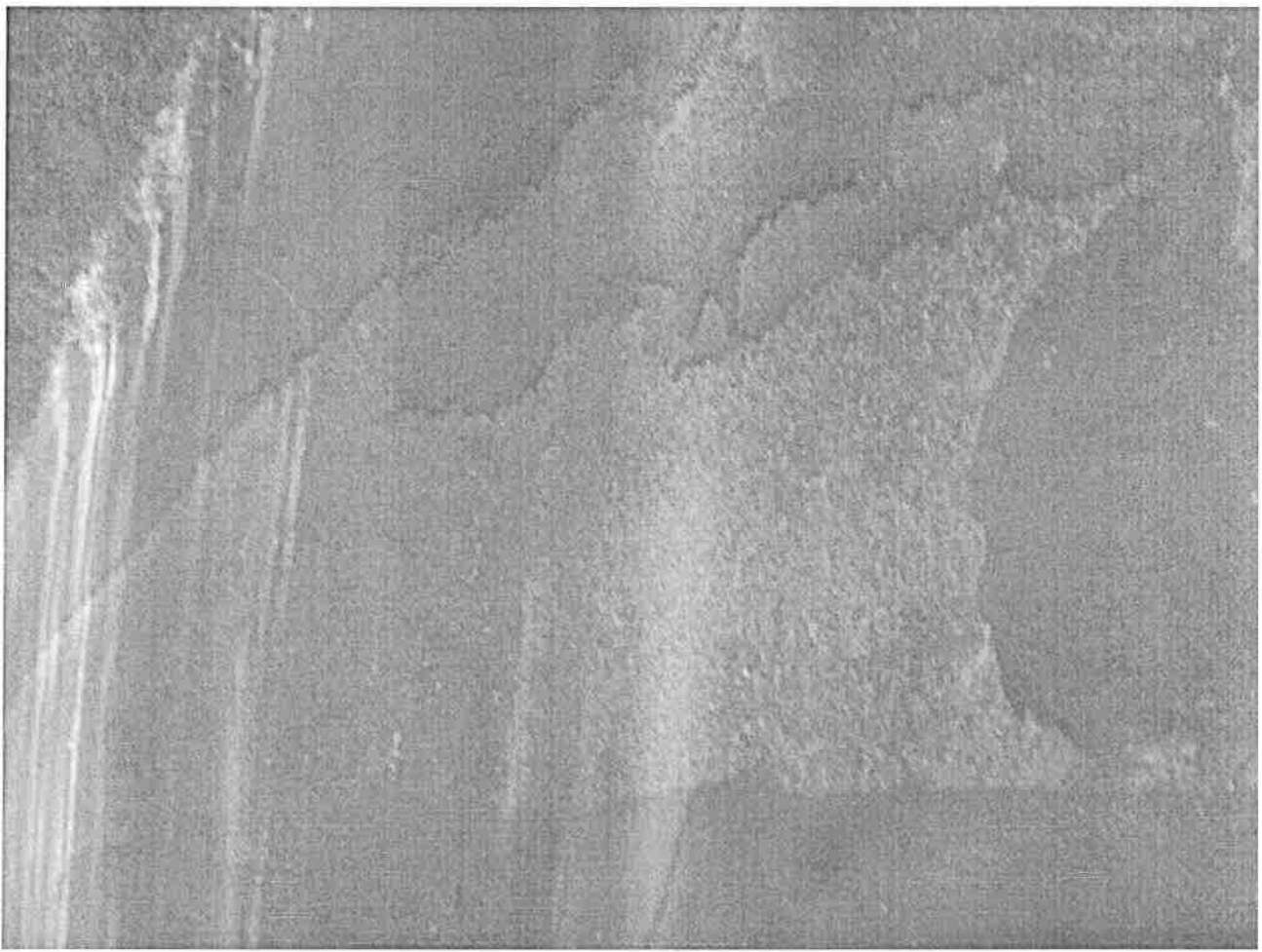
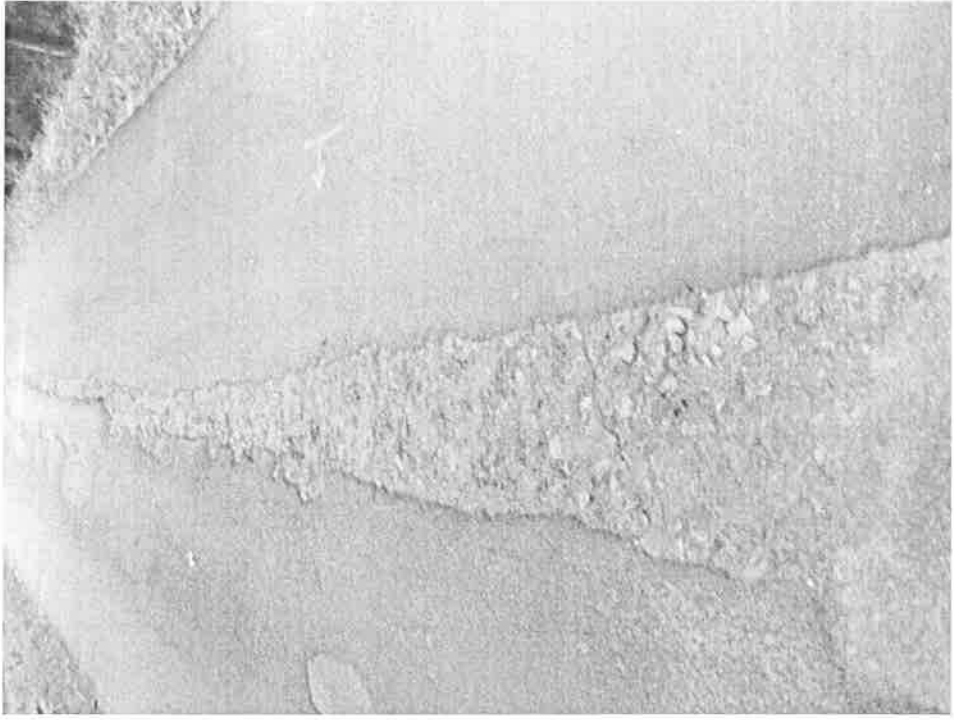







Datum	Denní záznamy stavby
19.9.2016	<p>Při bouřce při hli bylo vyčleneno, se ve Hl. M. 11/274 Zlata - krasobetonová stěna - povrchu vstupu v důležitou přílohu vyšetřit jako objektivní hlavy. Kallánské práce firmy HPS - Engineering Pardubice v předchozí vyřazení křepu balením v Hl. M. 11. 10 km Hl. M. Hl. M. 11. 10 km před stěnou období r. 2016, kateřina práce dle PD v Hl. 10 km Hl. M. 11. 10 km je kateřina.</p> <p>za KKS: kateřina za HPS: <i>[Signature]</i></p>
30.9.2016 Pa	<p>Pčas: Jasn, teplota: 17°C; odpoledna: 18°C Pracovní: 3 hodiny, pracovní doba: 9³⁰ - 16⁰⁰ Technika: První nářadí, 2. západlo, Práce: - Dobavování oblož a zlobovat vnitřní závo- vaní - dlahování svahu včetně dopravy kamene a betonů a čerpání vody úklid a zajištění staveniště.</p> <p><i>[Signature]</i></p>
30.9.16 Pátek	<p>ZÁPIS TDI: TDI BEZE ŽADATEL SPRÁVCE KOMUNIKACE BEZE NA VĚDOMÍ A ŽADAT ZASTUPCE INVESTORA O TROVĚBNÍ MOŽNOSTI PROST OPRAVU KOMUNIKACE V TOTO ROZSAHU. ŽADATEL ŽADAT ŽROTOVITELŮ O VYČLENĚNÍ NÁKLADU ZA TUTO OPRAVU OBJEVNÉ KOMUNIKACE VE VŠE UVEDENÉM ROZSAHU. ŽADATEL ŽADAT ŽROTOVITELŮ O VYČLENĚNÍ VŠE NÁKLADŮ ZA ČERPÁNÍ VODY Z KOPETIA KOPETICE PRO ŽROTOVĚNÍ KAM. DUKTŮ.</p> <p>ZAPĚALÍ INSP. KATEŘINA <i>[Signature]</i></p>
30.9.16 Pa	<p>Souhlasím s požadavkem správce komunikace s předloženou opravou komunikace v uvedeném rozsahu. za KKS (investor) Ing. Čupák <i>[Signature]</i></p>

ZDE ODTISKNETE

Název Akce: III/3367 Zbraslavice, most ev. č. 3367-3

Situace opravy objízdné komunikace č. 3367

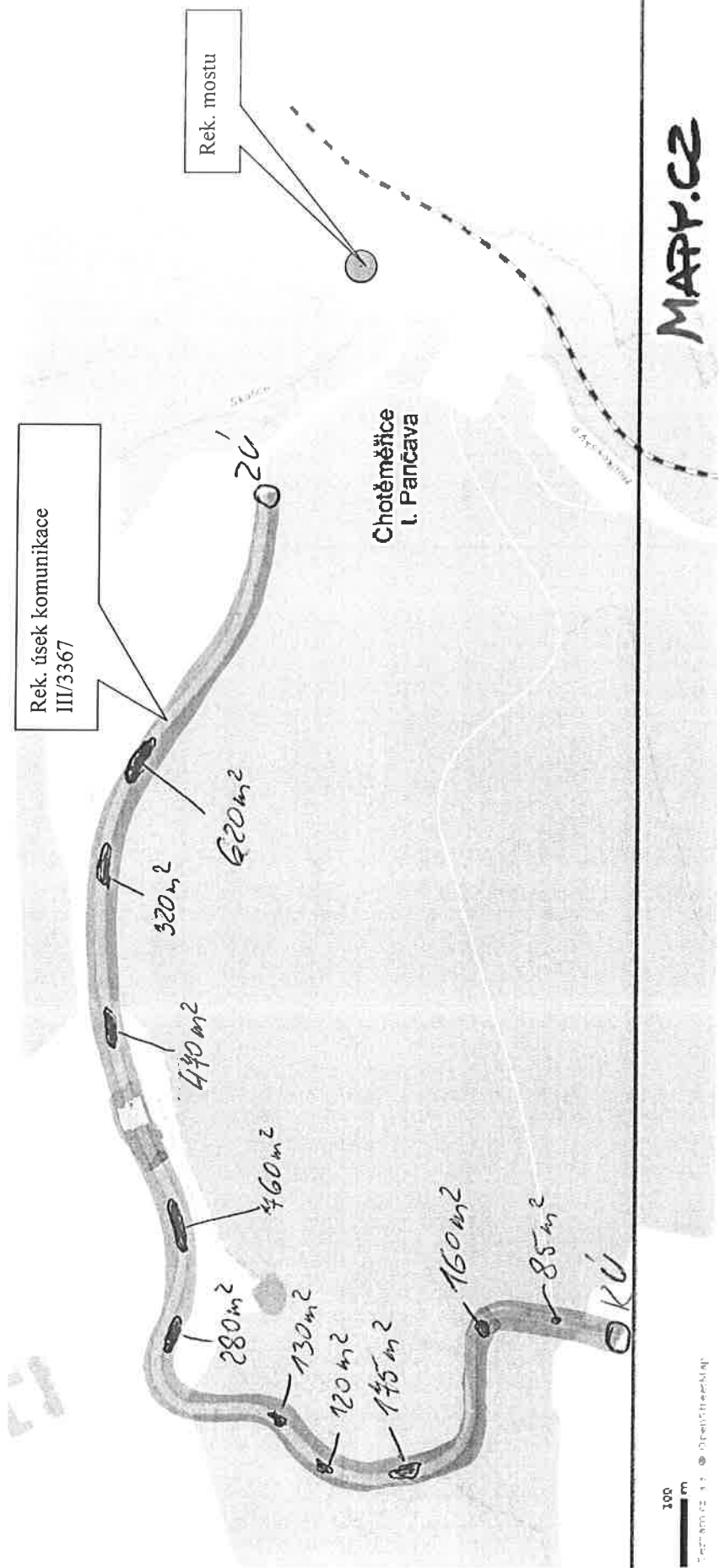

Celková výměra opravy povrchu komunikace č. III/3367 činí: 3 120 m²

**Krajská správa a údržba silnic Středočeského kraje, příspěvková organizace
150 21 PRAHA 5, Zborovská 11**

MPS, s.r.o.
Ladislav Šebek
Čepí 104
533 32 Čepí
IČ: 29148871

14.9.2016

Věc: Žádost o změnu rozsahu díla – stavby „III/3367 Zbraslavice, most ev.č. 3367-3“

S odvoláním na článek 6 Práva a povinnosti objednatele Smlouvy o dílo 467/KSÚS/2015, odst 6.6: „Objednatel může požadovat změnu rozsahu Díla, a to při respektování povinností Objednatele dle zákona č. 137/2006 Sb., o veřejných zakázkách, ve znění pozdějších předpisů (dále jen „Zákon o VZ“). Zhotovitel je v takovém případě povinen vyhovět požadavku Objednatele a (i) snížit rozsah Díla nebo (ii) bez zbytečného odkladu podat nabídku na zvýšení rozsahu Díla o plnění stejného charakteru jako Dílo sjednané ve Smlouvě s tím, že:

- při snížení rozsahu se Cena Díla odpovídajícím způsobem sníží,
- při zvýšení rozsahu bude Cena Díla v nabídce Zhotovitele stanovena na základě cen uvedených v Nabídce v Oceněném soupisu prací. V případě, že není možné Cenu Díla stanovit tímto způsobem, bude Cena Díla stanovena na základě expertních cen uvedených v Oborovém třídílníku stavebních konstrukcí a prací staveb pozemních komunikací (OTSKP-SPK) platných pro dané období nebo v cenách nižších,
- termín dokončení Díla se ve vhodných případech přiměřeně upraví dohodou smluvních stran,
- snížení, či zvýšení rozsahu bude upraveno písemným dodatkem Smlouvy.“

žádáme o změnu rozsahu díla v souladu s návrhem, který spočívá ve:

- Při opravě objízdných tras ve stávající výměře přidat další konstrukční vrstvu z ACO tl do 40 mm, včetně doplnění prací dle platných předpisů, jako jsou například spojovací nebo infiltrační postřiky mezi jednotlivými vrstvami ve skladbě konstrukčních vrstev komunikace (z důvodu většího poškození komunikace nákladní dopravou, oproti předpokladu).
- Upravit dobu výkonu čerpání vody při provádění prací (zádlažba, úprava koryta) pod mostním objektem (z důvodu nemožnosti ponechání obtoku při provádění zásypů přechodových oblastí).

Krajská správa a údržba silnic
Středočeského kraje, příspěvková organizace
Zborovská 11 150 21 Praha 5
IČO: 00066001 DIČ: CZ00066001

Ing. Jiří Čapek
mostní technik KSÚS Sk – oblast Kutná Hora