

Tabulka místností					
Číslo	Jméno	Plocha [m²]	Podoba	Stěny	Strop
1.05	VÝTAH	2,89	-	ZAM/01	-
1.12	SCHODIŠTĚ	10,07	P/06	-	-
2.01	ARCHEOLOGICKÁ EXPOZICE	237,63	P/05	W/01,W/02	S/01
2.02	PŘEDNÁŠKOVÝ PROSTOR	25,65	P/05	W/01,W/02,skleněná stěna	C/05
Celková plocha [m²]:		276,23			

ŘEZ 7 – 7  
(M 1:50)

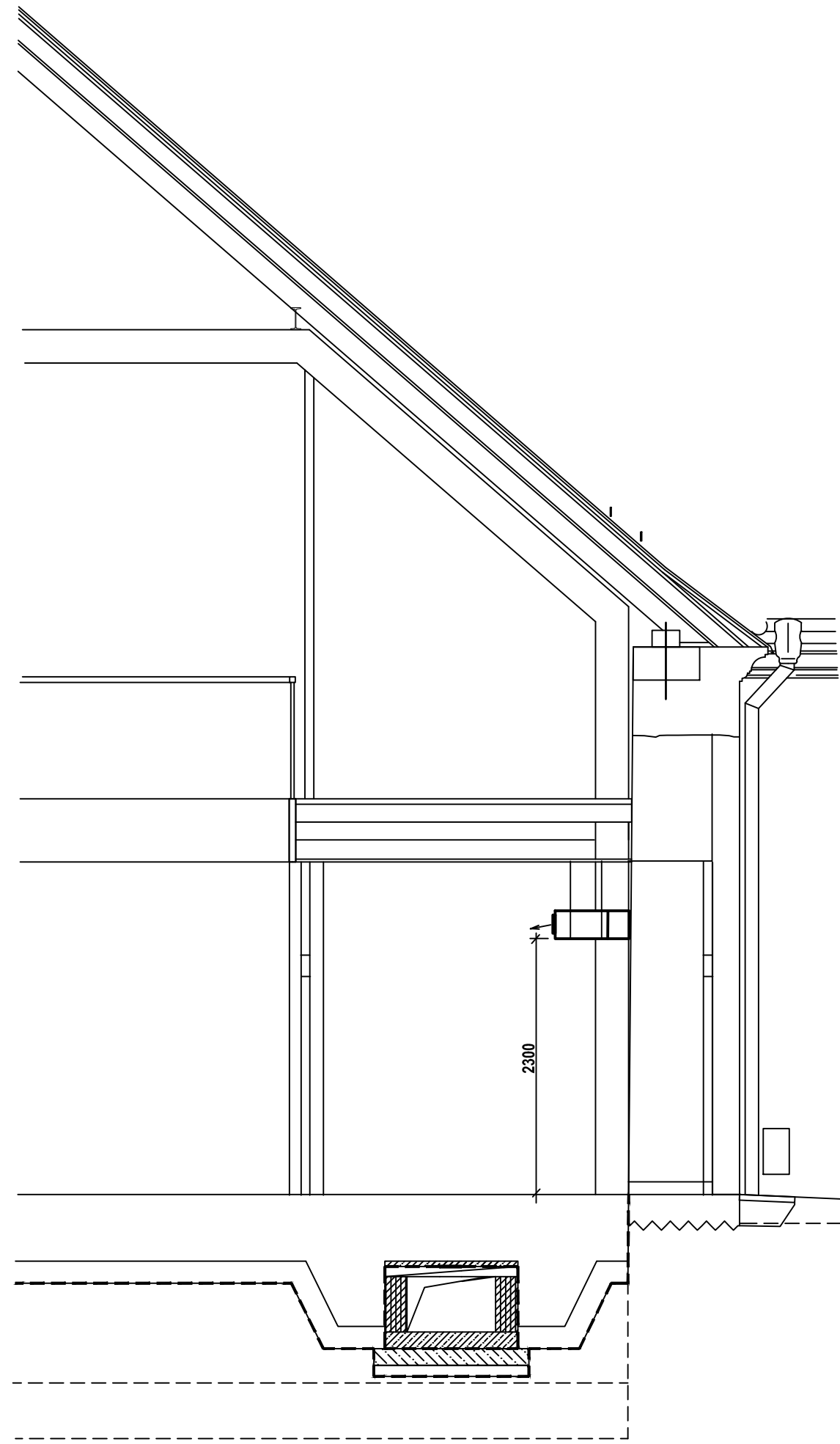

BARVEVNOST SLEZNOTIT S PRVKY ARCHITECTONICKÉ ČÁSTI SA

REVIZE Č.:	OBESAH :	DATAUM :

TENTO VÝKRES JE DÍLE AUTORSKÉHO ZÁKONA MAJETKEM PROJEKTOVÉHO ATELIERU TS, JEHO KOPÍROVÁNÍ A ROZŠŘOVÁNÍ JE MOŽNO POUZE SE SOUHLASEM AUTORA

MÍSTO STAVBY:	Zemědělská 198/710, 120 00, PRAHA 2, IČO : 45358616
OBEDNATEL:	Středověké muzeum v Roztokách, Zborovská 11, 150 21 Praha 5
ZÁSTUPCE INVESTORA:	Středověké muzeum v Roztokách, ředitelka PhDr. Zlata SUCHÁNKOVÁ, tel. 233 029 034
PROJEKTANT:	PROJEKTOVÝ ATELIER PRO ARCHITEKTURU A POZEMNÍ STAVBY, s.r.o. BELEHRAVSKÁ 198/710, 120 00, PRAHA 2, IČO : 45358616 TEL.: 224 255 555, 222 512 997 FAX: 222 512 997 EMAIL: ATELIER@ATELIERTS.CZ

AUTORSKÝ NÁČETKOVÝ OPROJEKTOVÝ HLAVNÍ PROJEKT	Ing. arch. Tomáš ŠÁNTAVÝ, Ing. arch. Tomáš EFLER, Mgr. Jana KLEMENTOVÁ, Ing. arch. Tomáš TONGA Ing. arch. Tomáš ŠÁNTAVÝ		
HLAVNÍ PROJEKT	ZPRACOVATEL ČÁSTI Ing. Miroslav MAZUCH	KRESLIL Ing. Miroslav MAZUCH	KONTROLOVAL Ing. arch. Tomáš ŠÁNTAVÝ
Ing. arch. Tomáš ŠÁNTAVÝ			
Č. ZAK.: 910 095 17 00 DATUM: 10/2017 POČET A4: 21	NÁZEV DOK.: <b>AREÁL STŘEDOČESKÉHO MUZEA V ROZTOKÁCH U PRAHY</b> OBNOVA A REKONSTRUKCE PROVOZOVNÍHO A EXPOZIČNÍHO ZÁZEMÍ		Č. PRŮJEDY:
NÁZEV DOK.: SO03_roztoky_archeologie MÍSTO: 1:50 STUPĚŇ: Pro provedení stavby DPS	NÁZEV ČÁSTI: <b>SO/03 - PŘESTAVBA STODOLY</b> PRO INSTALACI ARCHEOLOGICKÉ INTERAKTIVNÍ EXPOZICE "STOPAMI VĚKŮ"		
PRŮJEDY: Pro provedení stavby DPS PRŮJEKT: VZT	NÁZEV PRŮJEDY: <b>D1.4c VZDUCHOTECHNIKA</b> <b>PŮDORYS 2. N.P.</b>		Č. PRŮJEDY: <b>VZT/3</b>