Č.	Datum	Popis	Vypracoval	Schválil
REVIZE				

Čistopis

Souřadnicový systém S-JTSK, Výškový systém Bpv

Objednatel:

Středočeský kraj
Zborovská 81/11,
150 21 Praha 5

Středočeský kraj

Navrhl/vypracoval: Michaela Linkeová	Zodpovědný projektant: Eliška Bízová, DiS.	Zhotovitel: SATRA Sokolská 32 120 00 Praha 2 IČ: 18584209 DIČ: CZ18584209	Podzhotovitel: 4roads s.r.o. Jugoslávských partyzánů 1426/7 160 00 Praha 6 +420 778712814
Technická kontrola: Ing. Pavel Paška	Hlavní inženýr projektu: Ing. Karel Fazekas		

Kraj: Středočeský kraj	Čís.sm.obj.:	1400/00066001/2018
Katastrální území: Unhošť, Kyšice	Čís.akce:	1492/18
Akce: **II/118 a III/0063 Amerika - Kyšice**	Datum:	09/2018
	Stupeň:	PDPS
	Formát:	43xA4
	Měřítko:	1:250
Část: A.3 - Zásady organizace výstavby	Číslo kopie:	Číslo přílohy: A.3.2
Příloha: Situace ZOV		

Situace ZOV - etapa 1.1
M 1:250

S-JTSK, Bpv

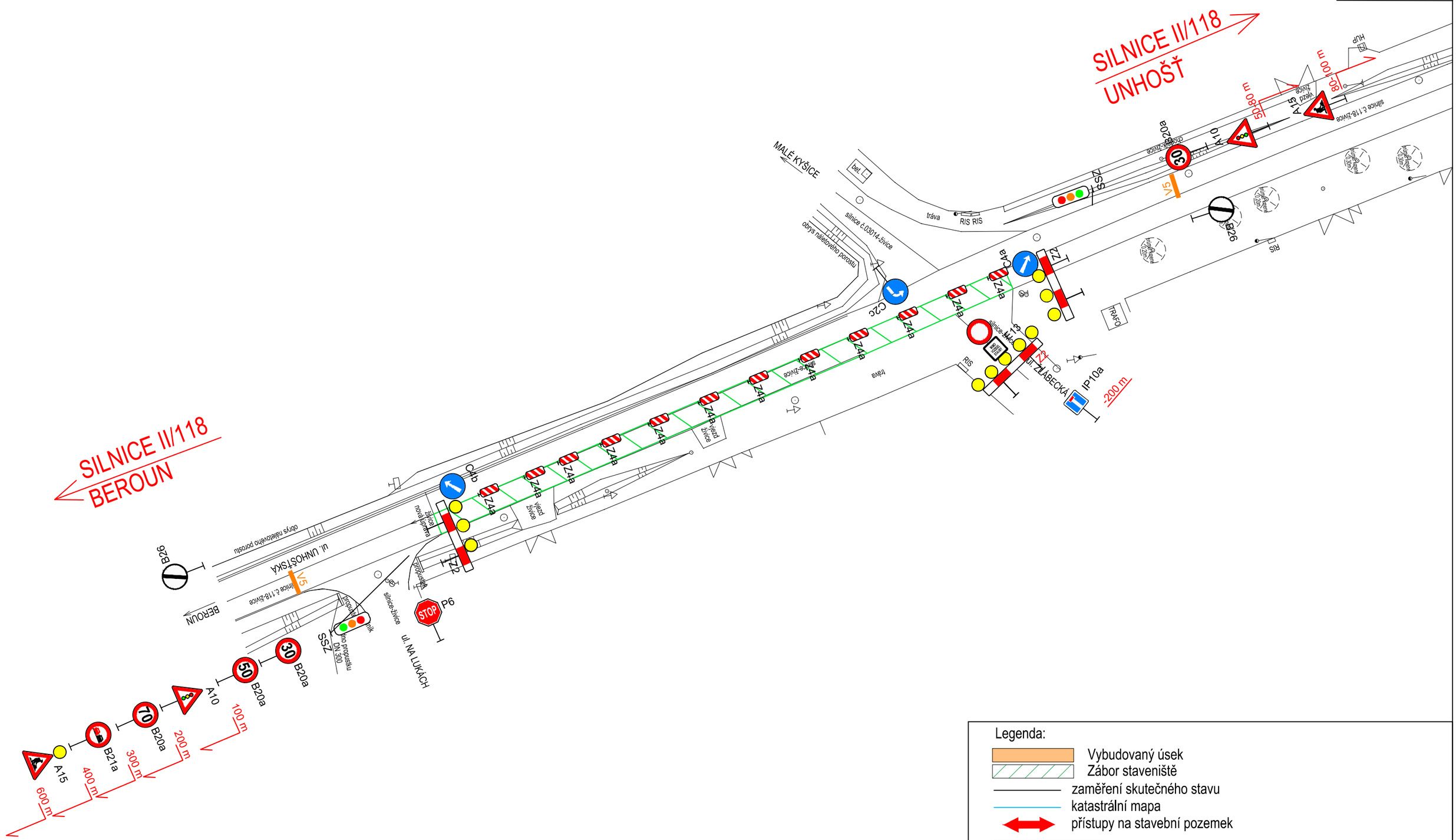

Legenda:

- Vybudovaný úsek
- Zábor staveniště
- zaměření skutečného stavu
- katastrální mapa
- přístupy na stavební pozemek
- Z2 provizorní SDZ

Poznámka:
Stávající dopravní značení v rozporu s přechodnou úpravou bude zakryto dle TP 66

Situace ZOV - etapa 1.2
M 1:250

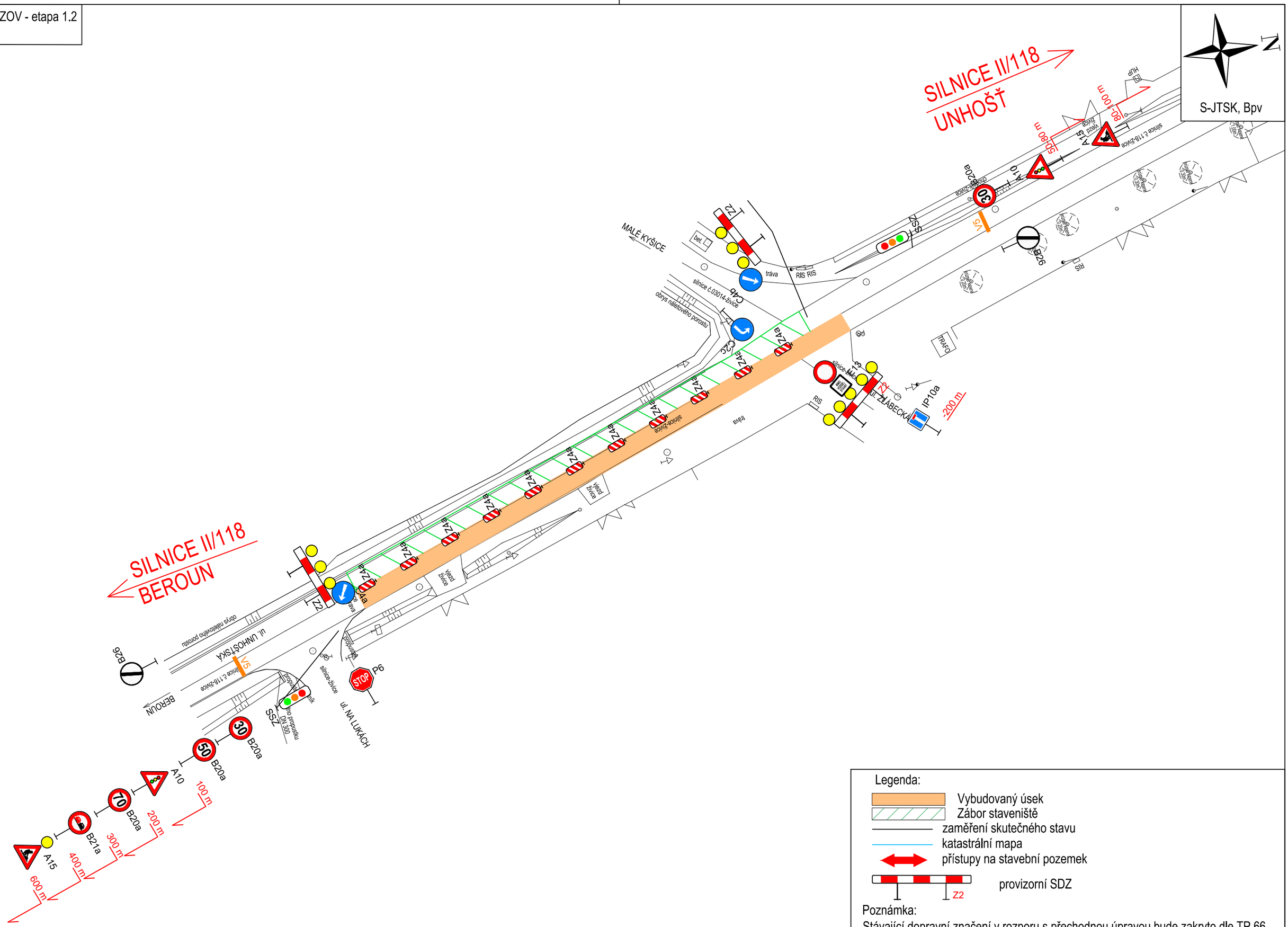

Situace ZOV - etapa 2.1
M 1:250

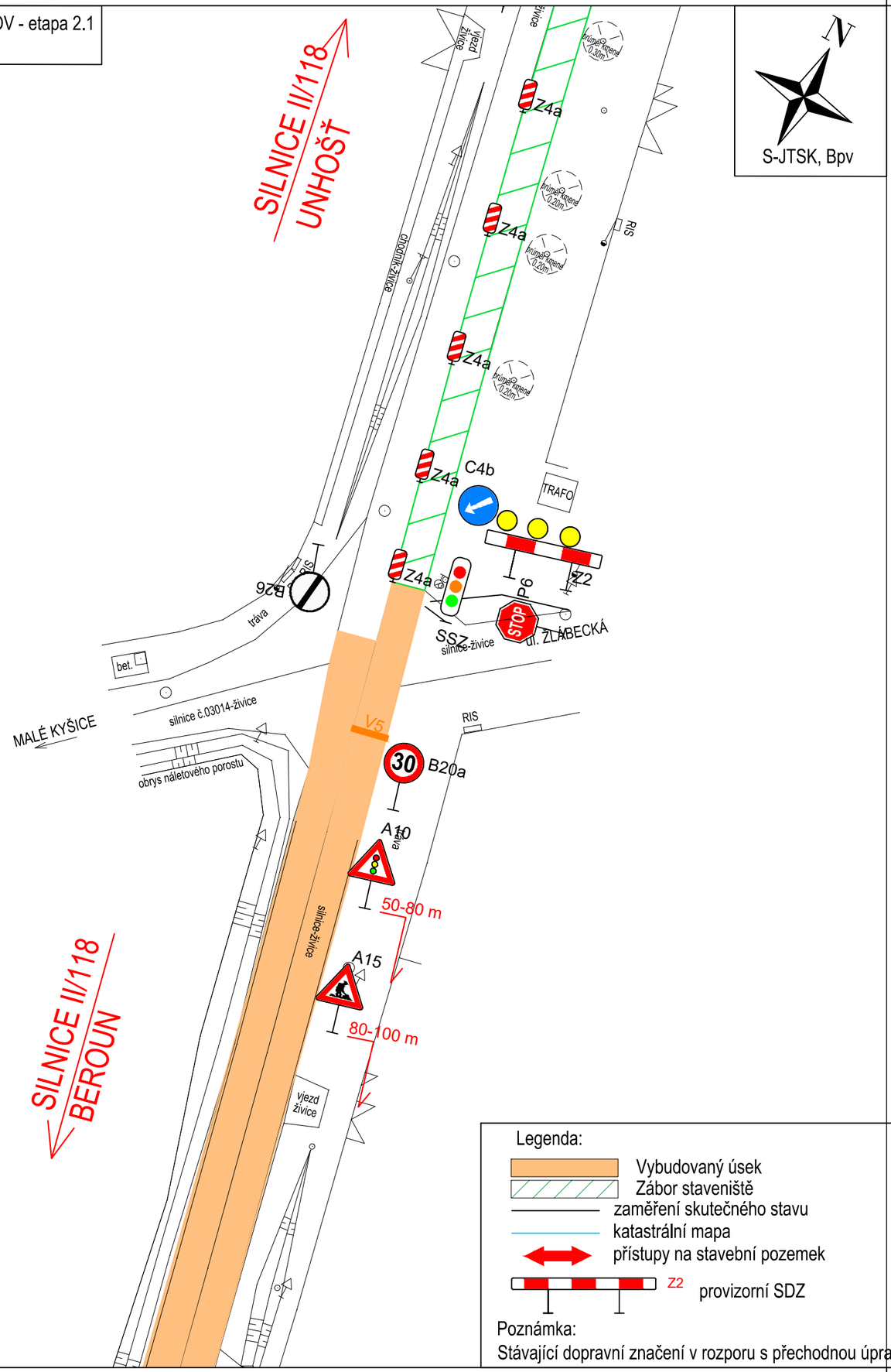

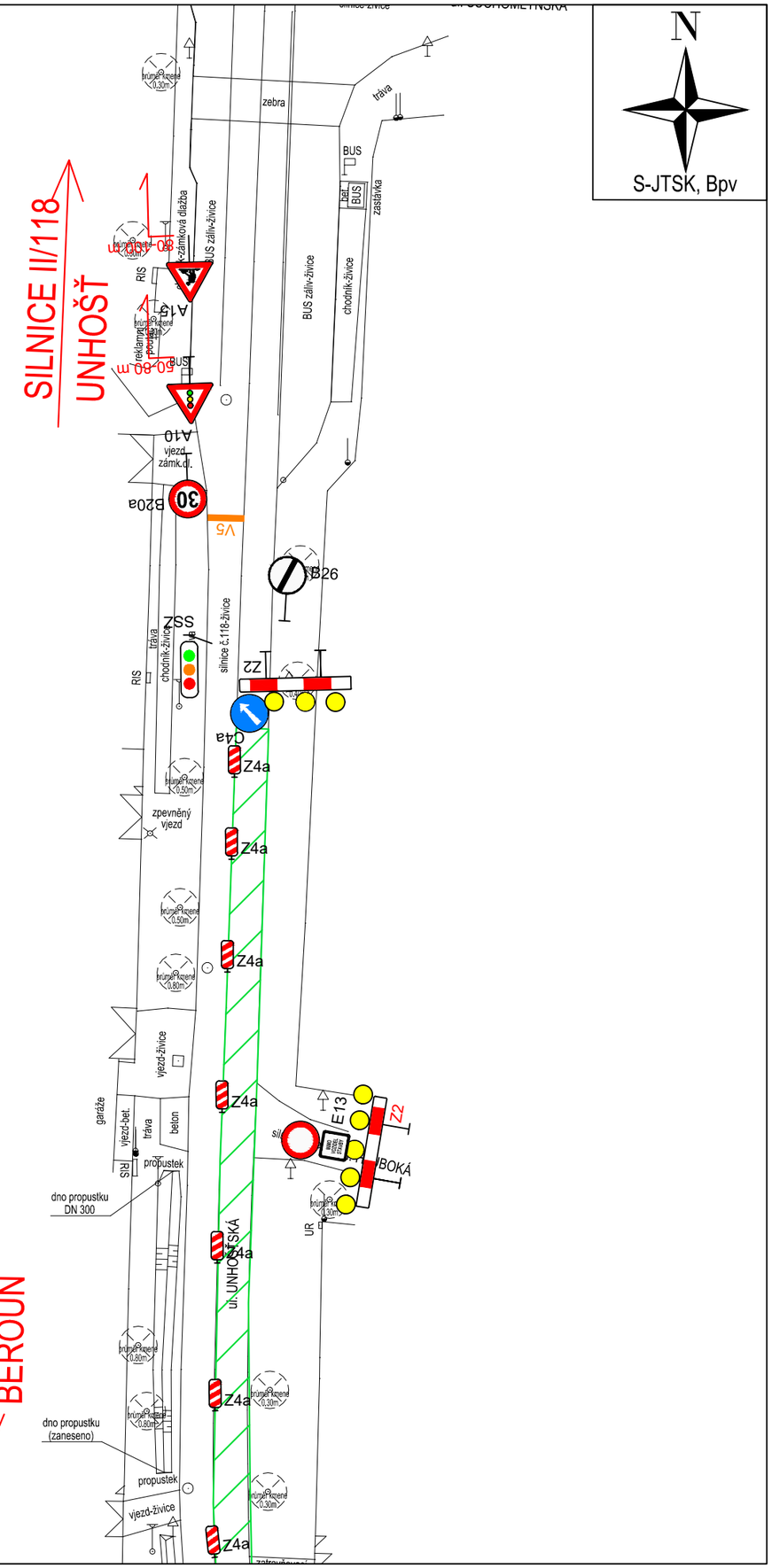

Situace ZOV - etapa 2.2
M 1:250

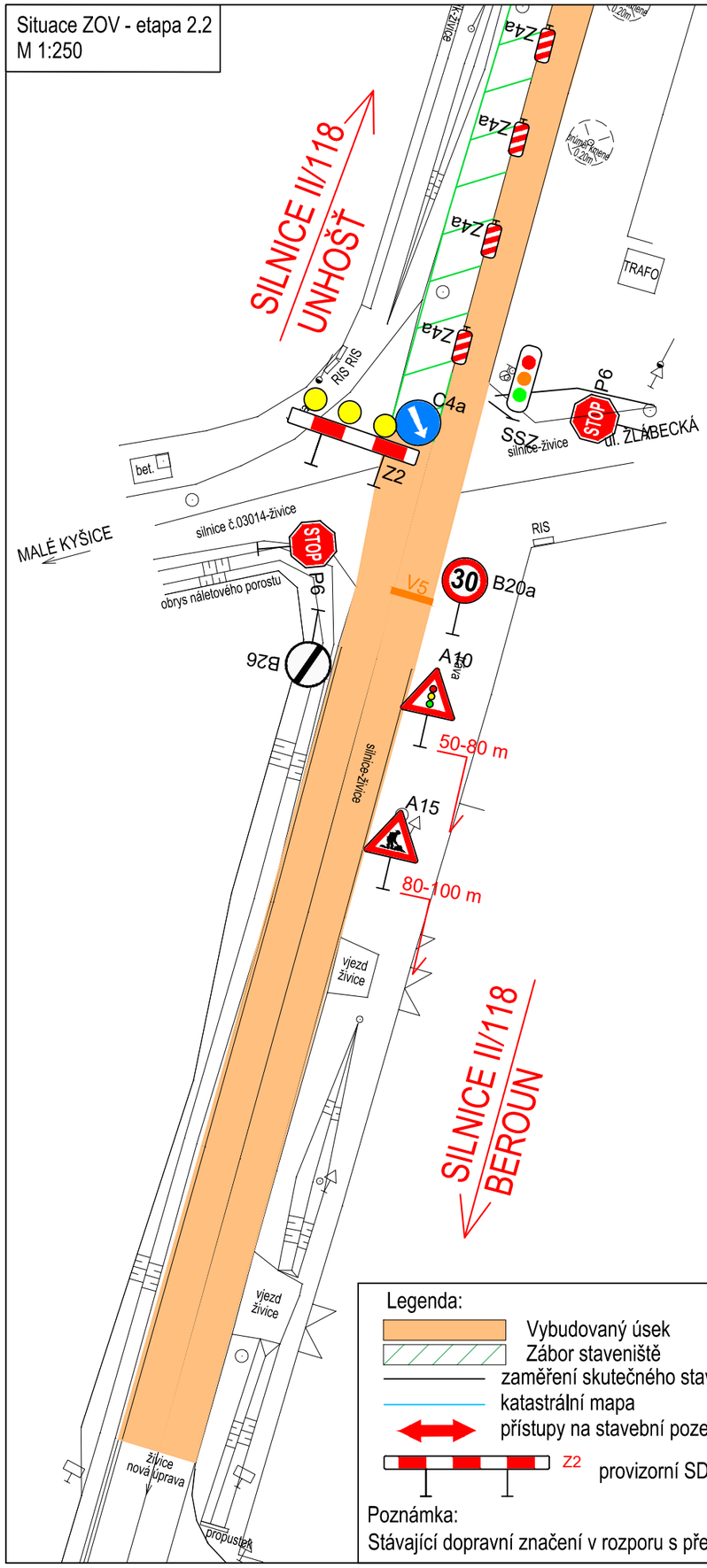

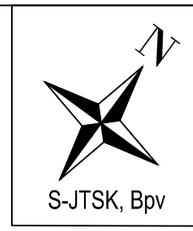

Legenda:

- Vybudovaný úsek
- Zábor staveniště
- zaměření skutečného stavu
- katastrální mapa
- přístupy na stavební pozemek
- Z2 provizorní SDZ

Poznámka:
Stávající dopravní značení v rozporu s přechodnou úpravou bude zakryto dle TP 66

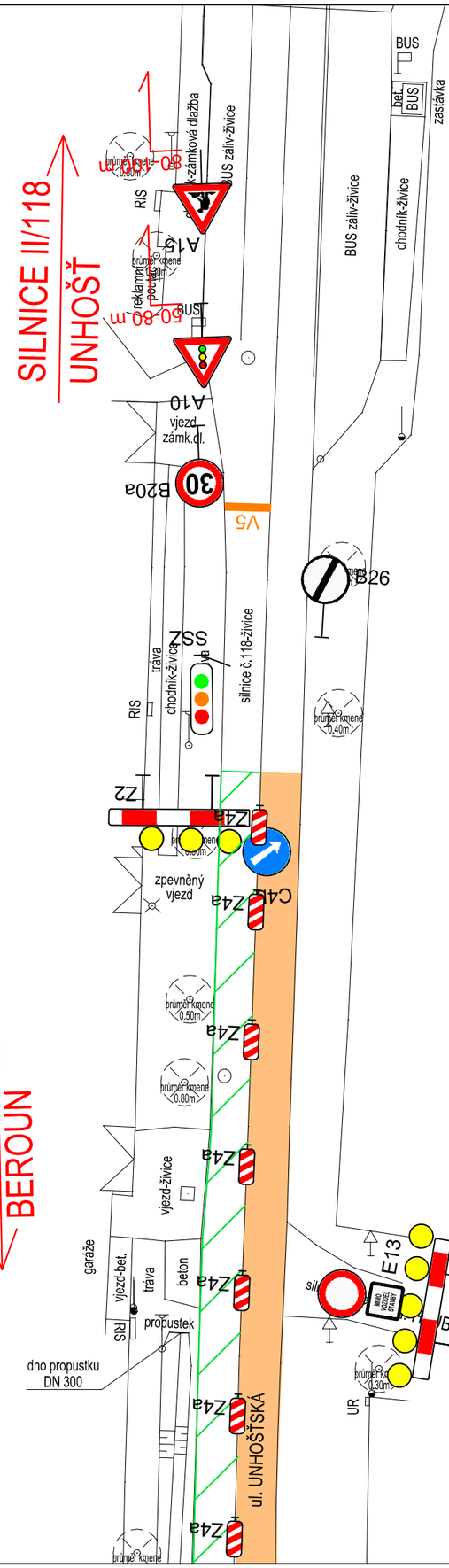

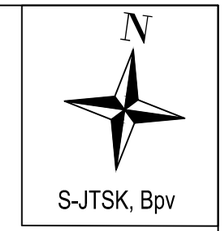

Situace ZOV - etapa 3.1
M 1:250

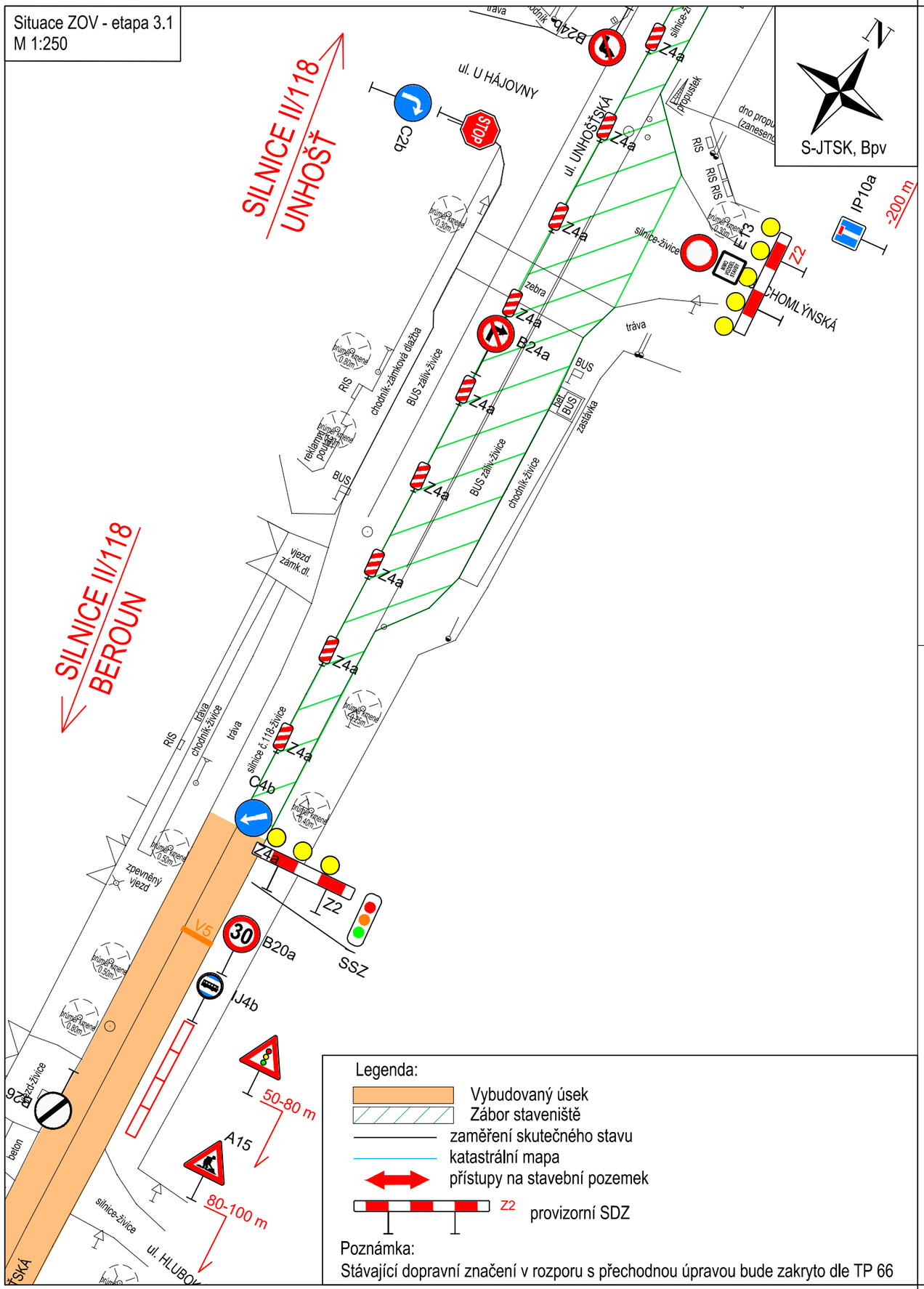

Legenda:

- Vybudovaný úsek
- Zábor staveniště
- zaměření skutečného stavu
- katastrální mapa
- přístupy na stavební pozemek
- Z2 provizorní SDZ

Poznámka:
Stávající dopravní značení v rozporu s přechodnou úpravou bude zakryto dle TP 66

Situace ZOV - etapa 3.2
M 1:250

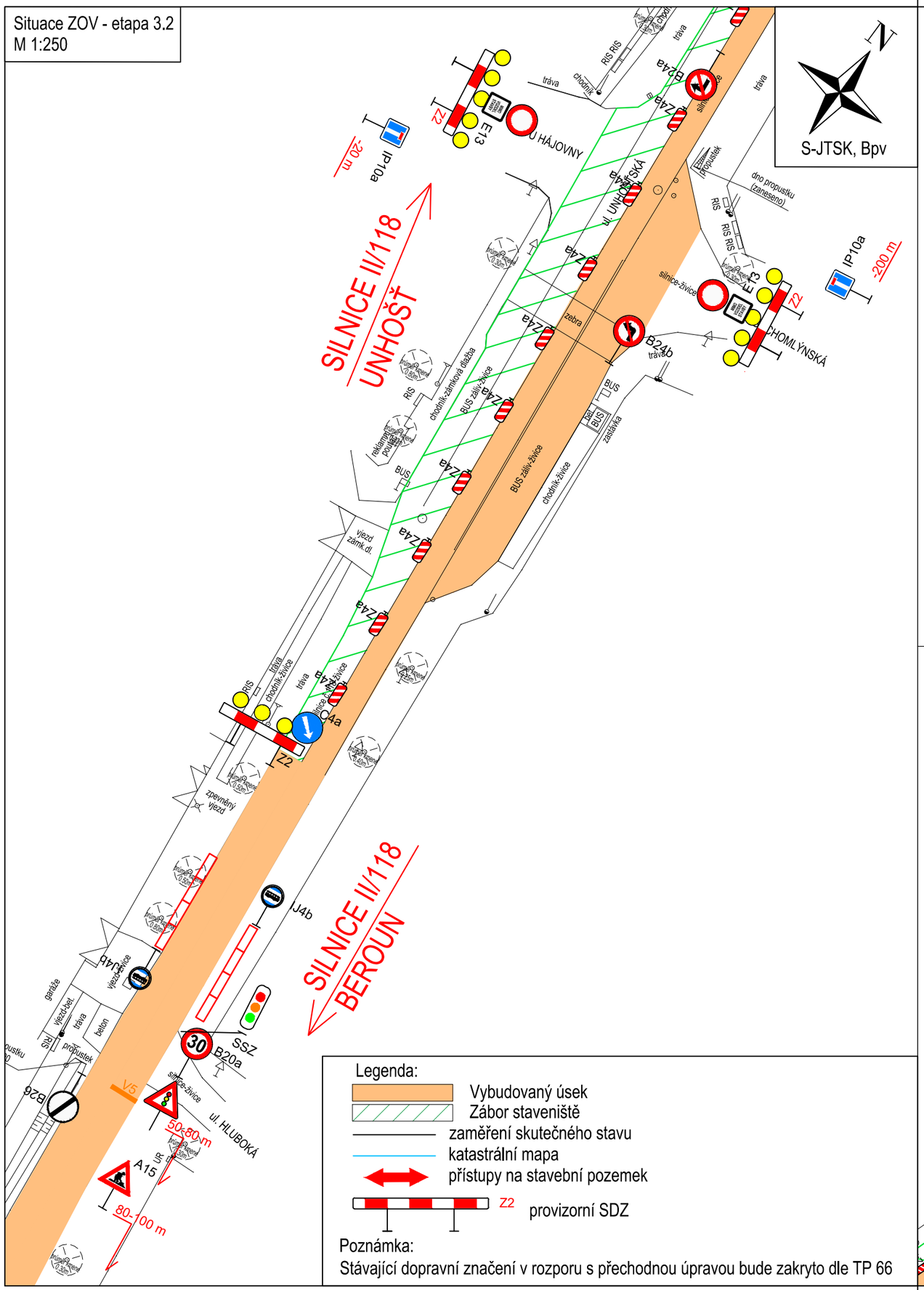

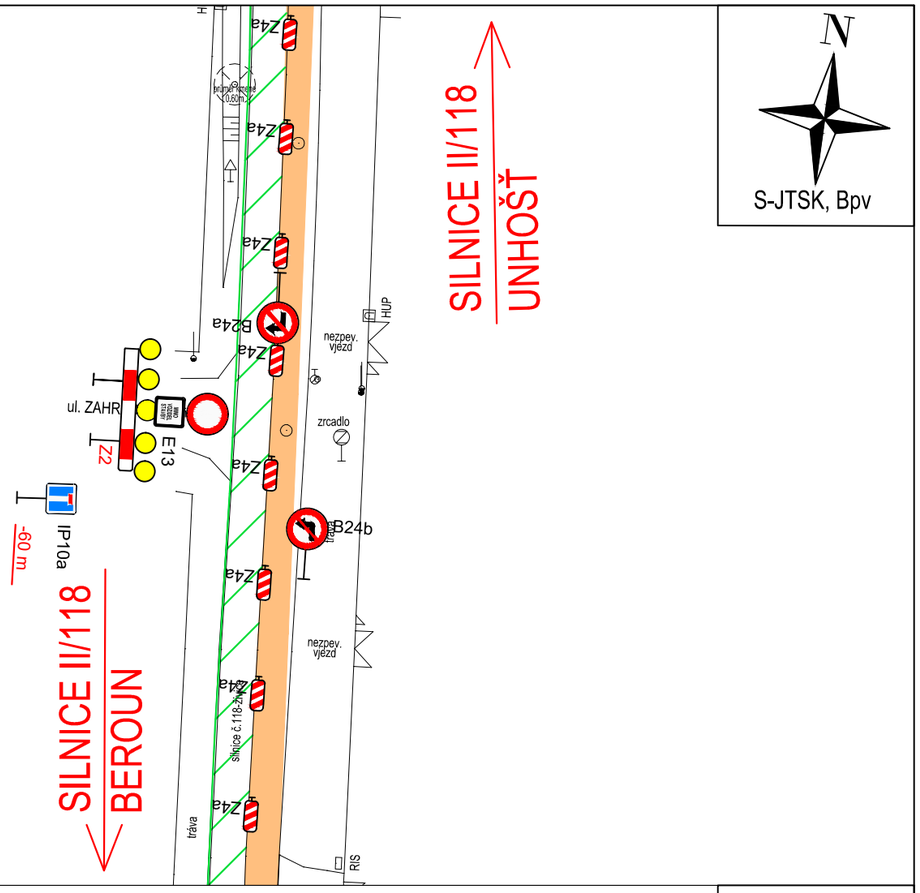

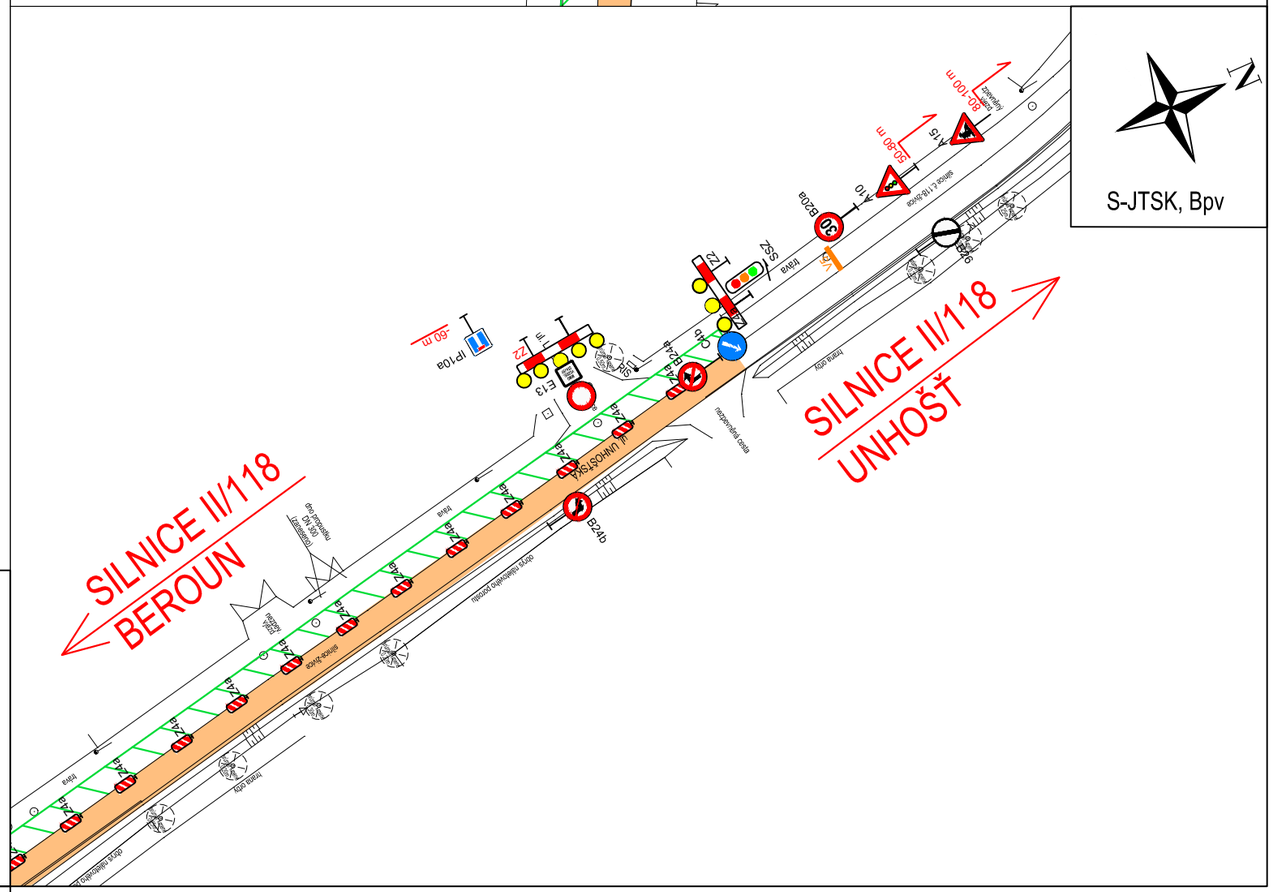

Legenda:

- Vybudovaný úsek
- Zábor staveniště
- zaměření skutečného stavu
- katastrální mapa
- přístupy na stavební pozemek
- Z2 provizorní SDZ

Poznámka:
Stávající dopravní značení v rozporu s přechodnou úpravou bude zakryto dle TP 66

Situace ZOV - etapa 4.1
M 1:250

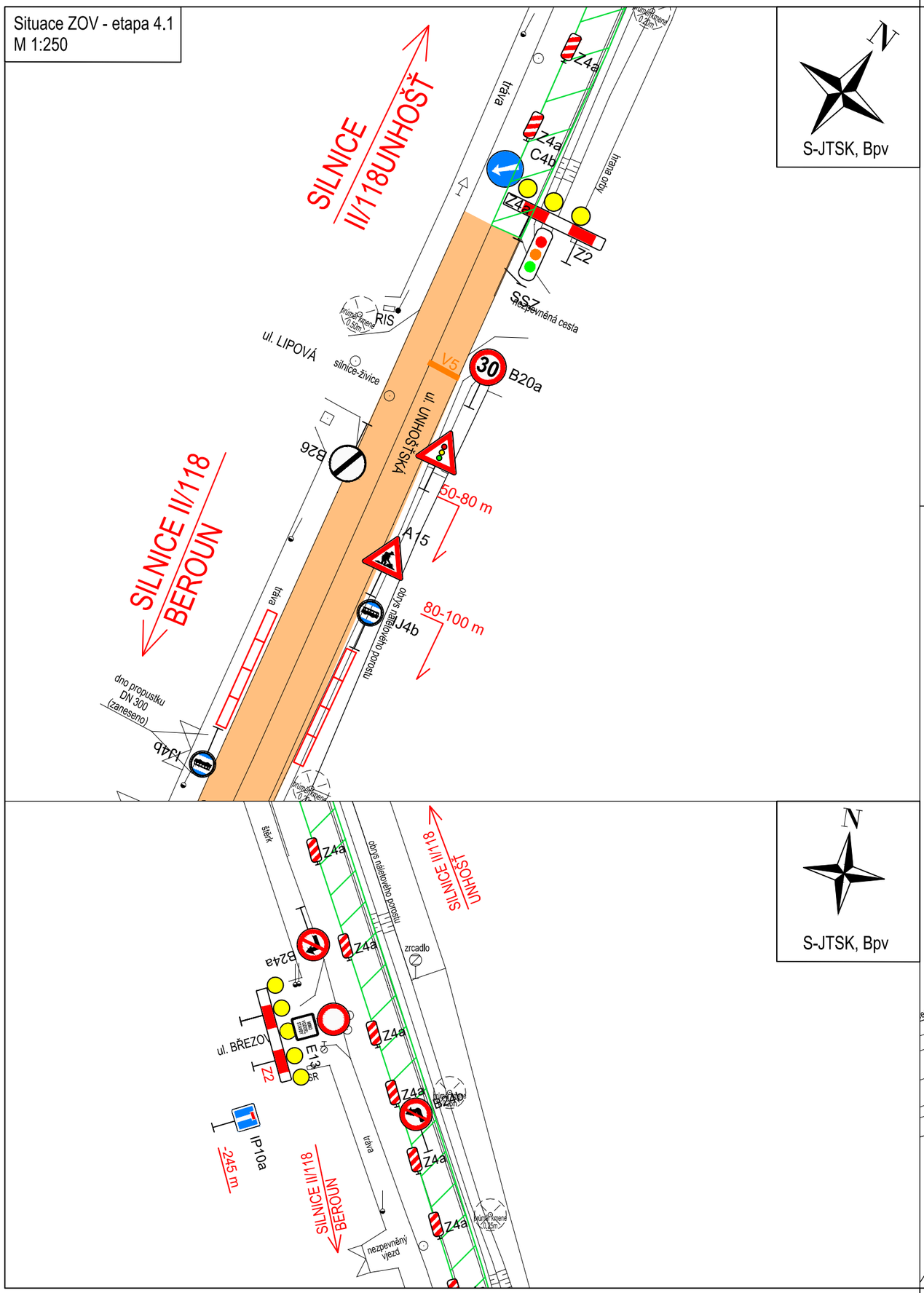

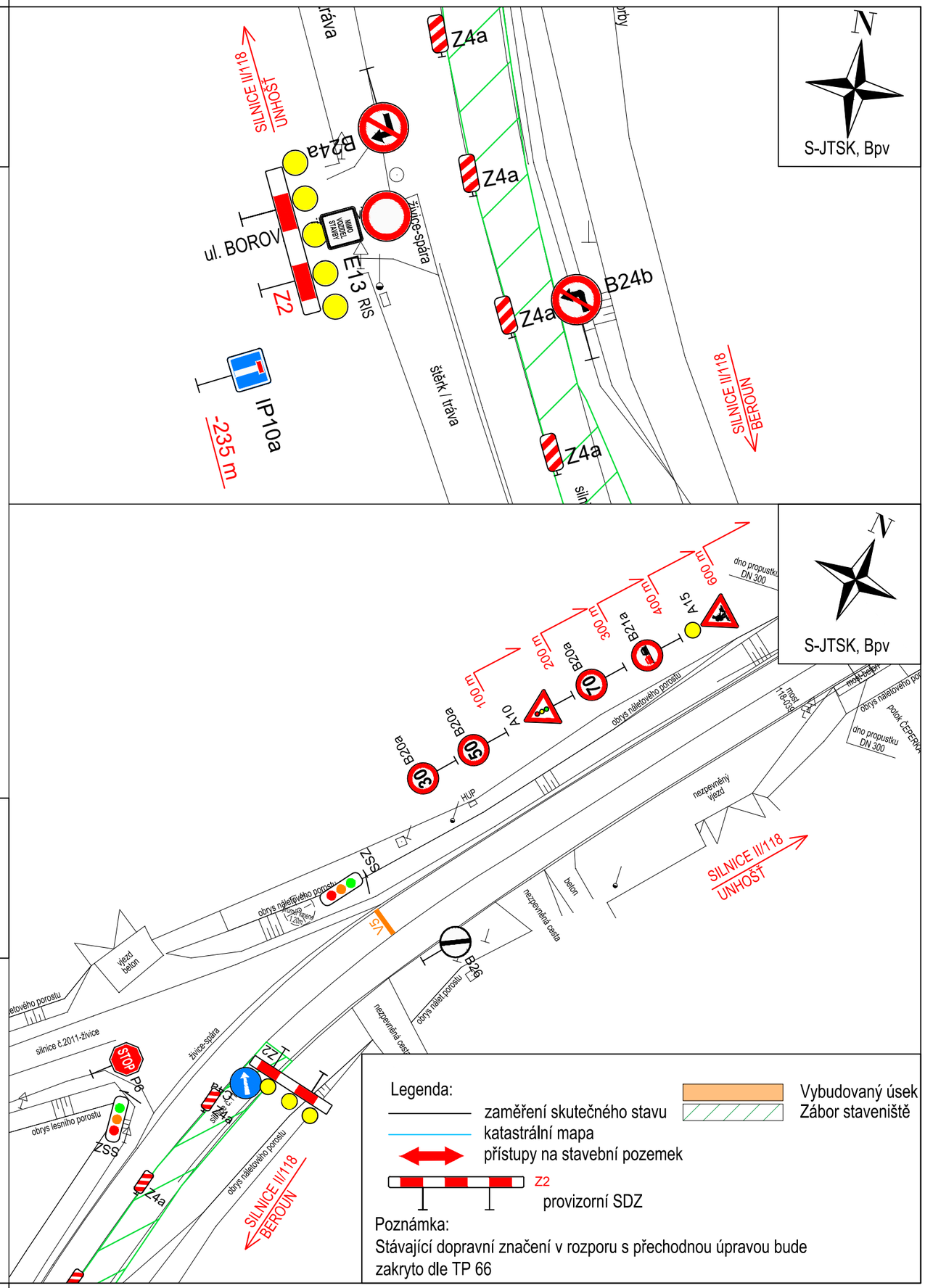

Situace ZOV - etapa 4.2
M 1:250

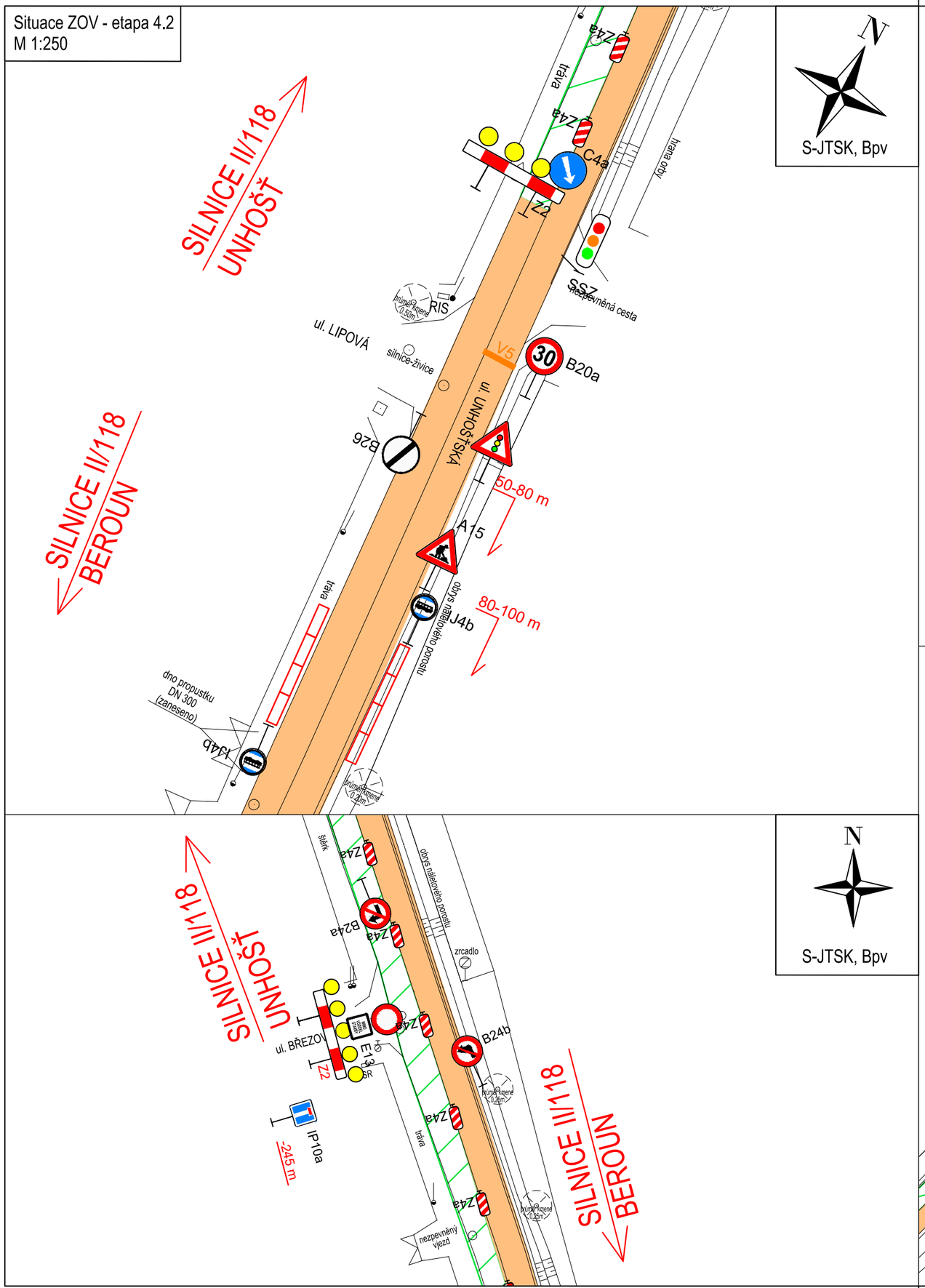

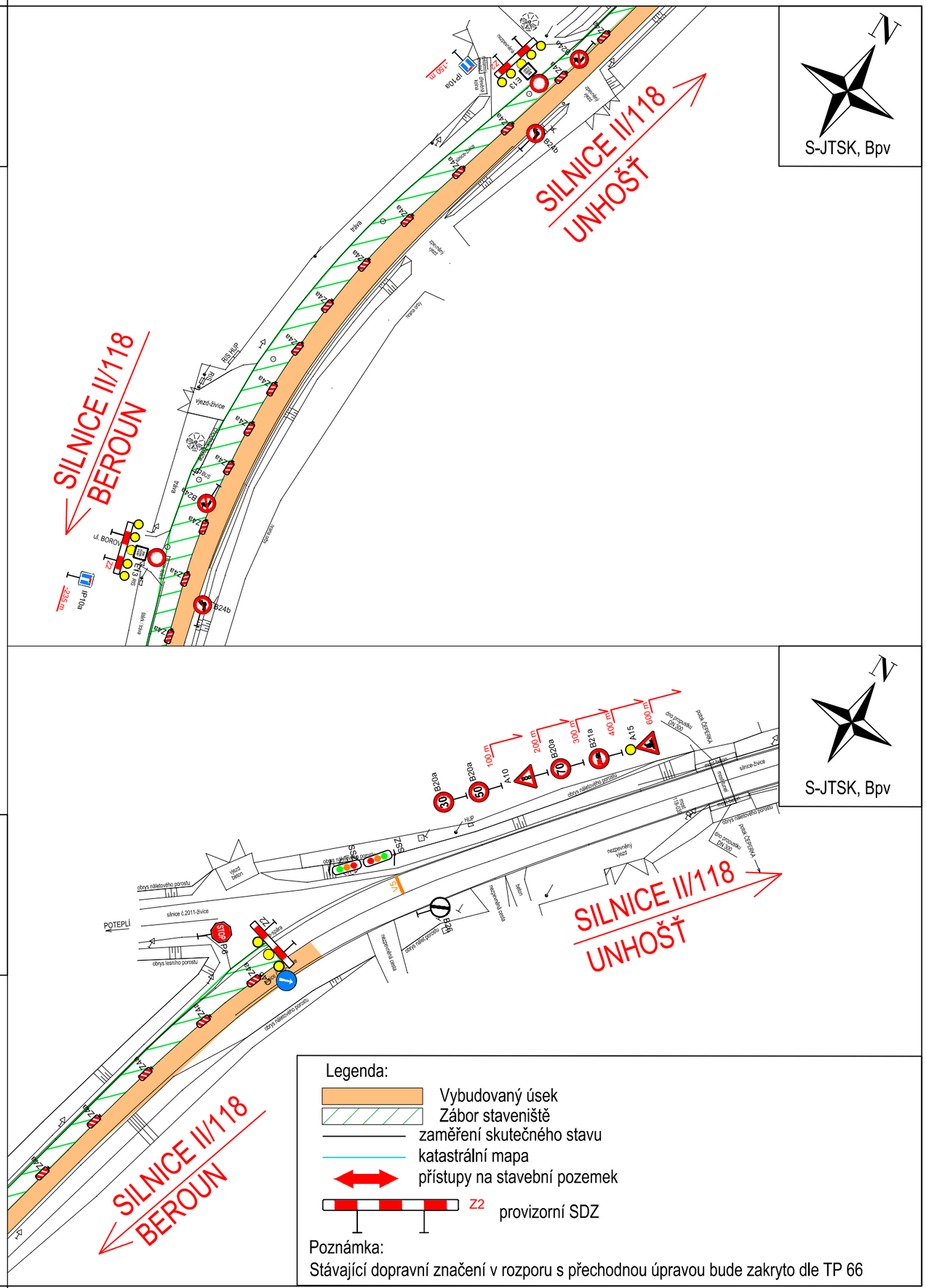

Situace ZOV - etapa 4.3
M 1:250

S-JTSK, Bpv

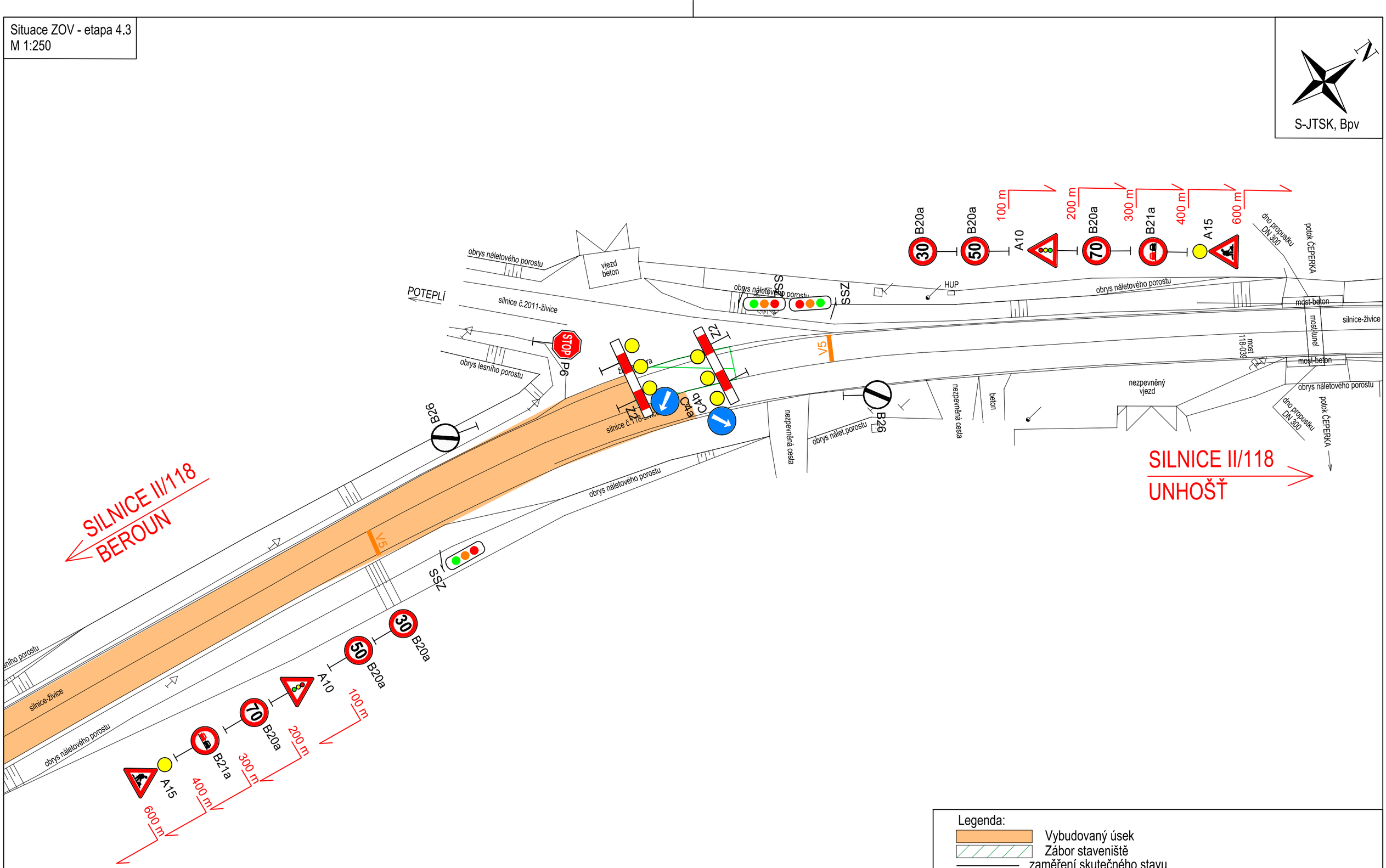

Legenda:

- Vybudovaný úsek
- Zábor staveniště
- zaměření skutečného stavu
- katastrální mapa
- přístupy na stavební pozemek
- Z2 provizorní SDZ

Poznámka:
Stávající dopravní značení v rozporu s přechodnou úpravou bude zakryto dle TP 66

Situace ZOV - etapa 5.1
M 1:250

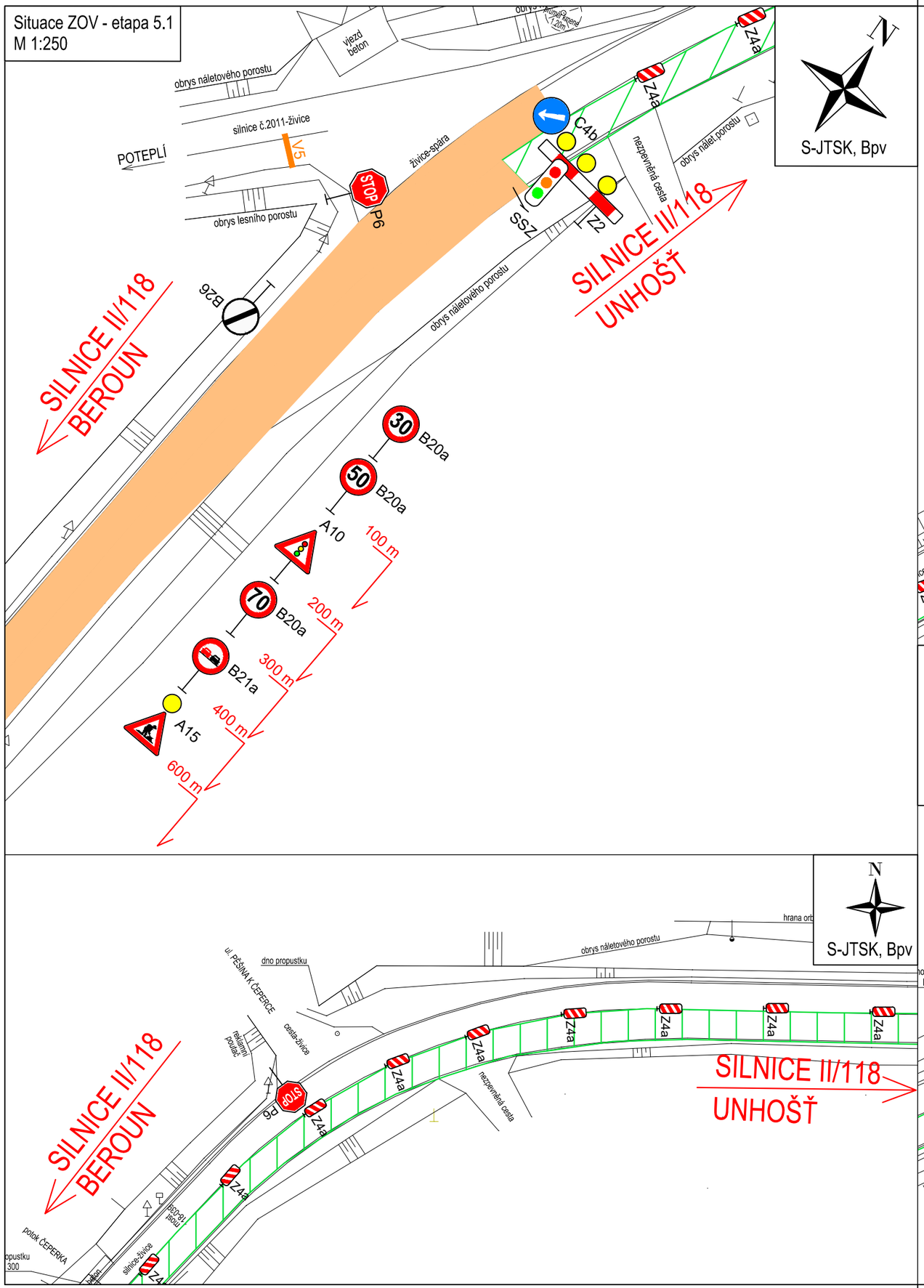

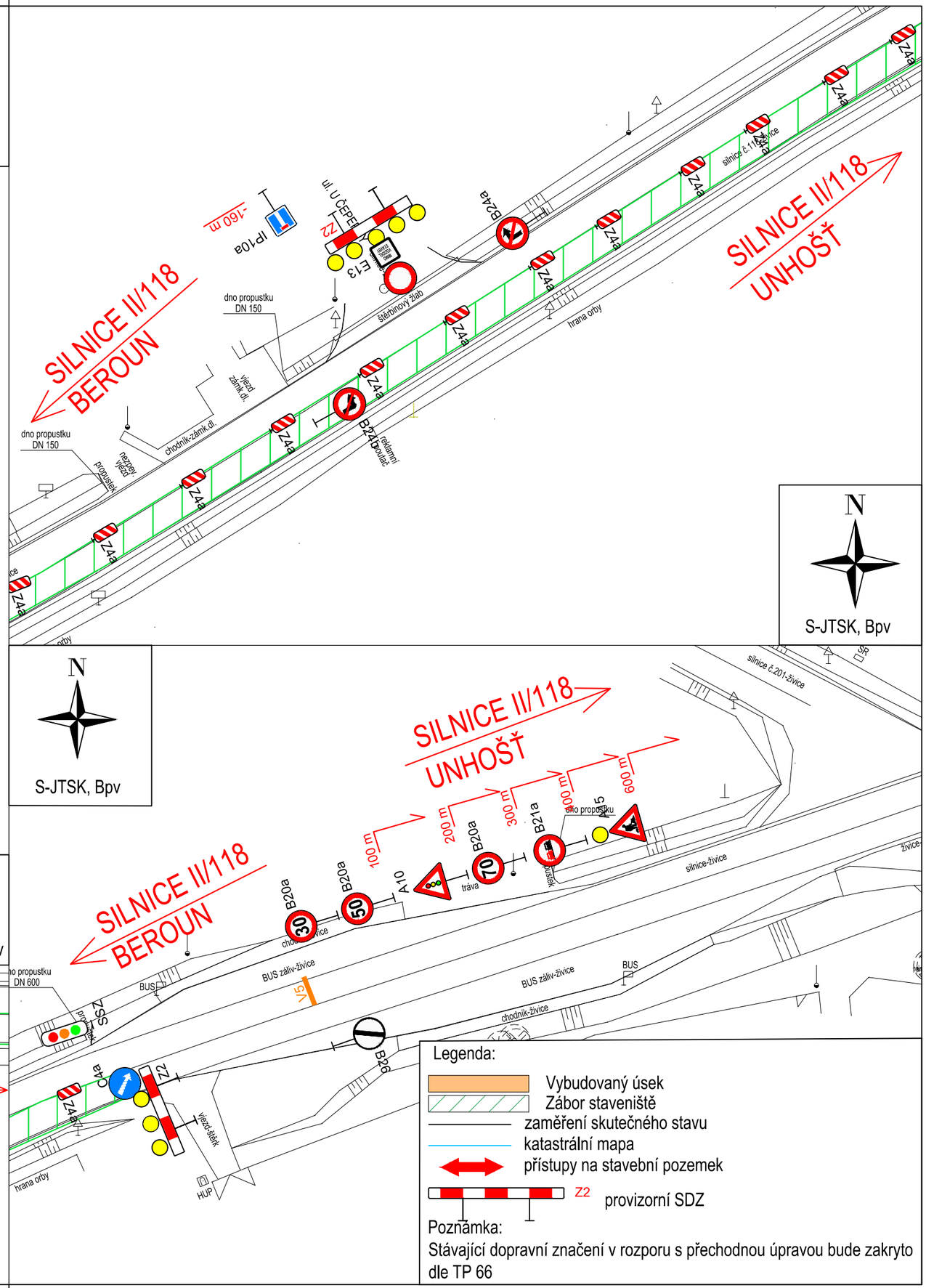

Situace ZOV - etapa 5.2
M 1:250

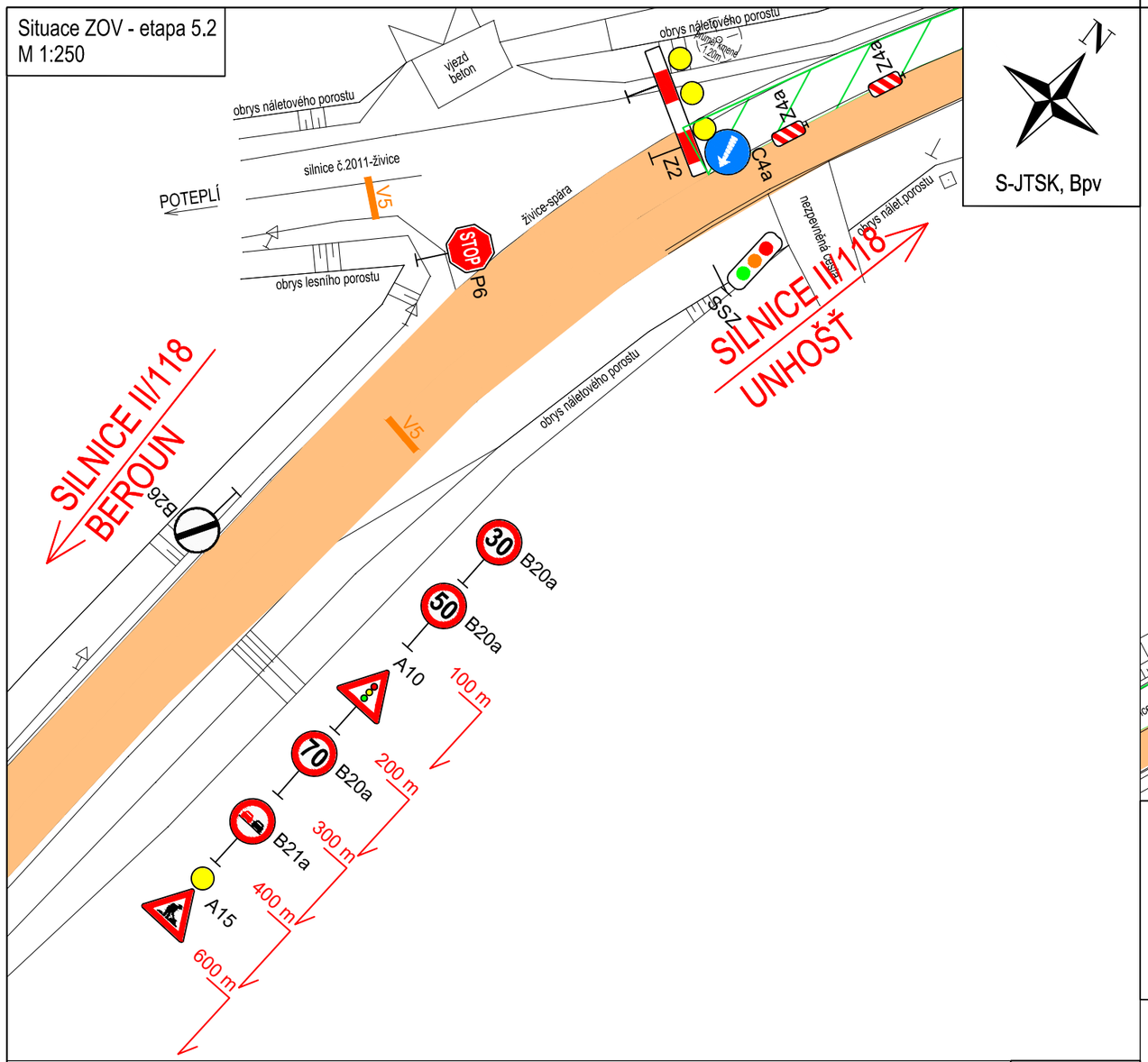

S-JTSK, Bpv

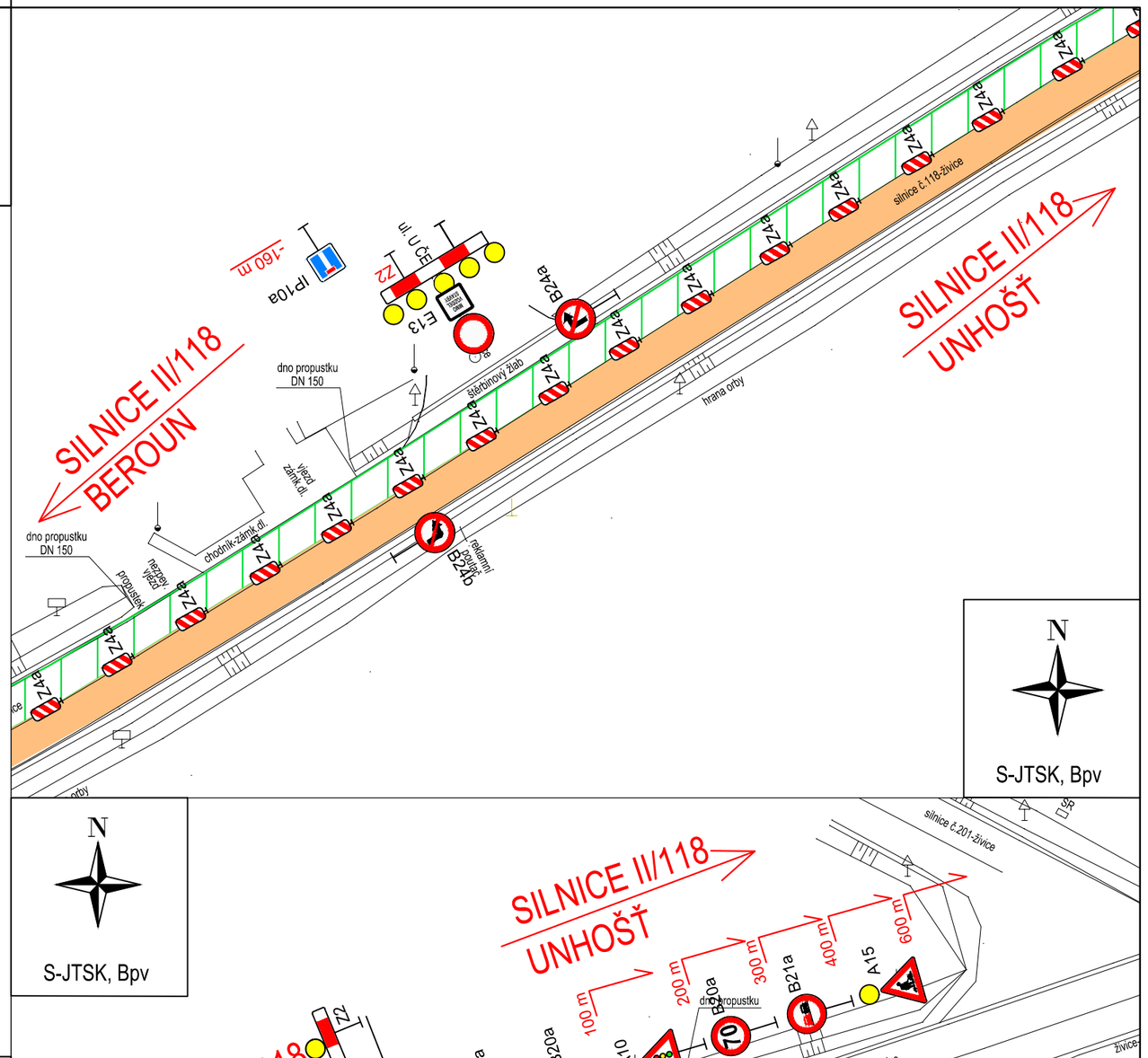

N
S-JTSK, Bpv

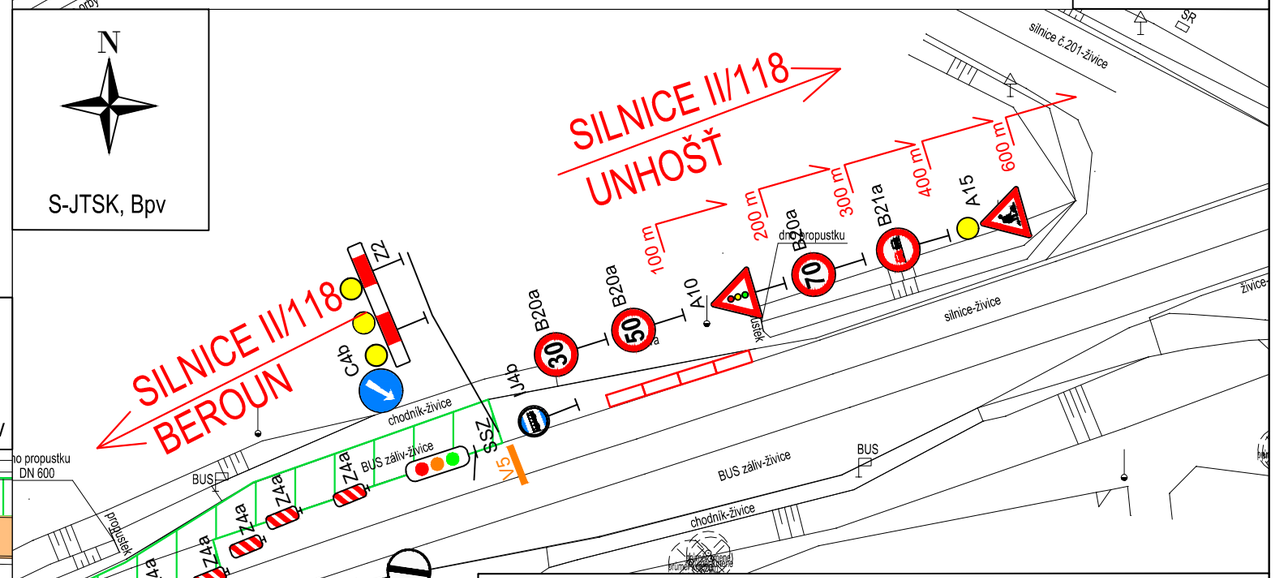

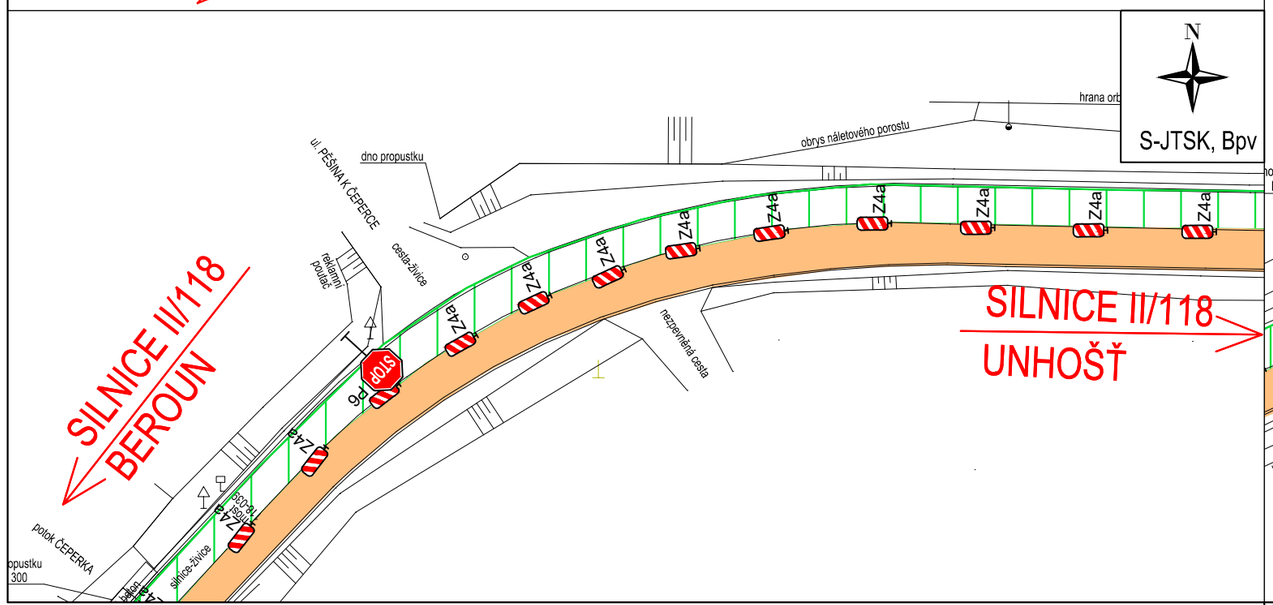

Legenda:

- Vybudovaný úsek
- Zábor staveniště
- zaměření skutečného stavu
- katastrální mapa
- přístupy na stavební pozemek
- Z2 provizorní SDZ

Poznámka:
Stávající dopravní značení v rozporu s přechodnou úpravou bude zakryto dle TP 66

Situace ZOV - etapa 5.3
M 1:250

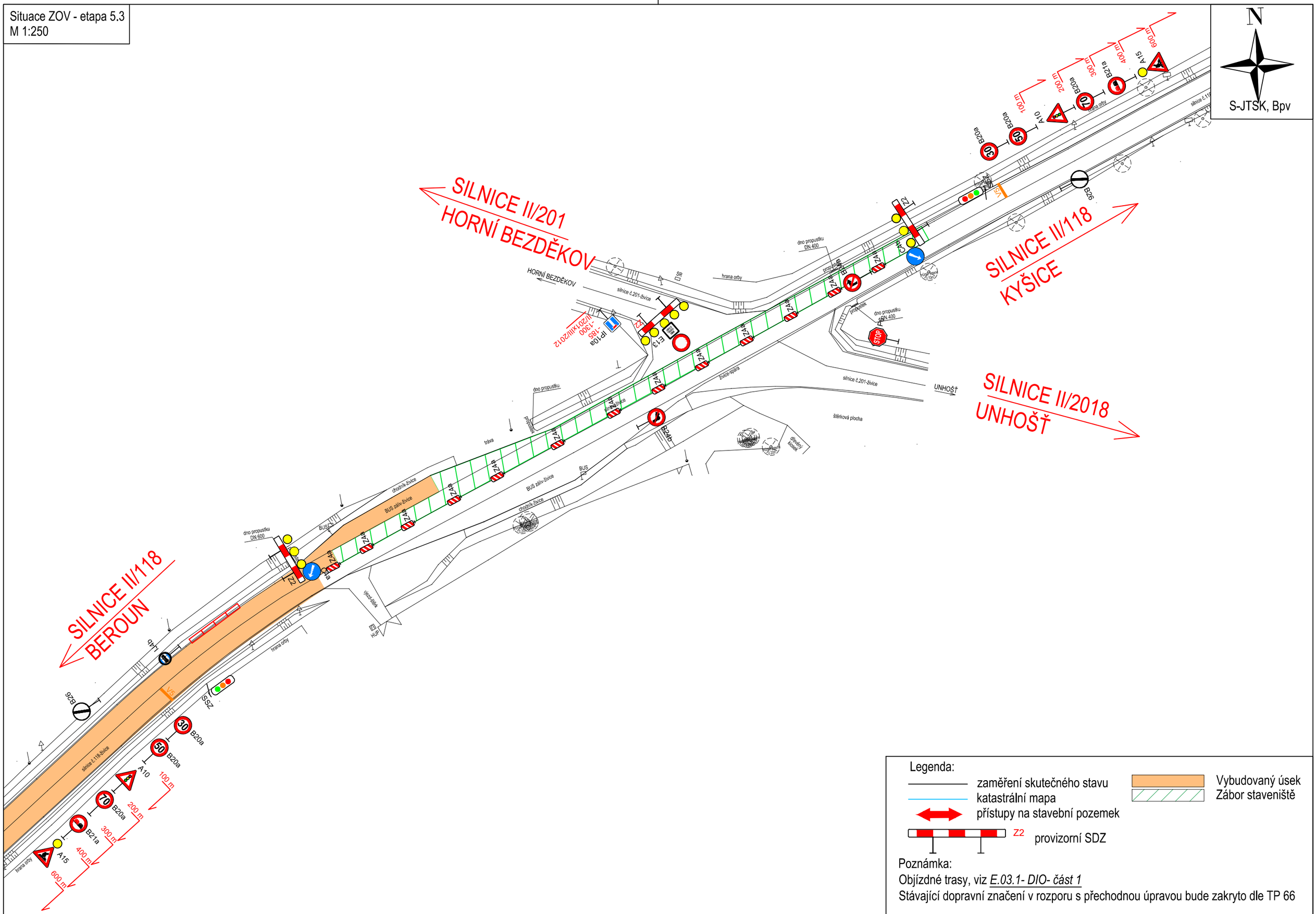

Poznámka:
Objízdné trasy, viz *E.03.1- DIO- část 1*
Stávající dopravní značení v rozporu s přechodnou úpravou bude zakryto dle TP 66

Situace ZOV - etapa 5.4
M 1:250

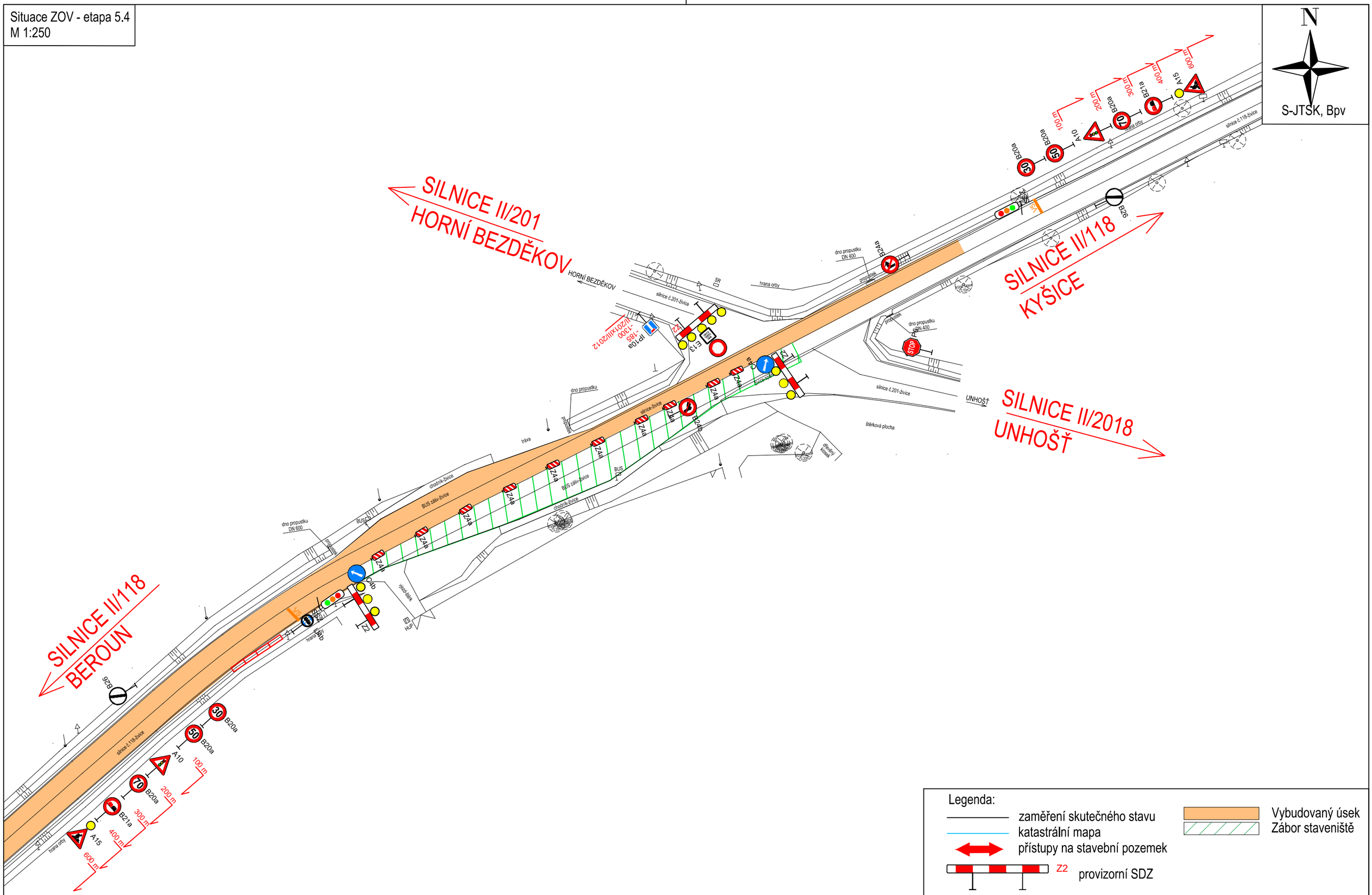

Legenda:

- zaměření skutečného stavu
- katastrální mapa
- přístupy na stavební pozemek
- Z2 provizorní SDZ
- Vybudovaný úsek
- Zábor staveniště

Poznámka:
Objízdné trasy, viz *E.03.1-DIO-část 1.*
Stávající dopravní značení v rozporu s přechodnou úpravou bude zakryto dle TP 66

Situace ZOV - etapa 6.1
M 1:250

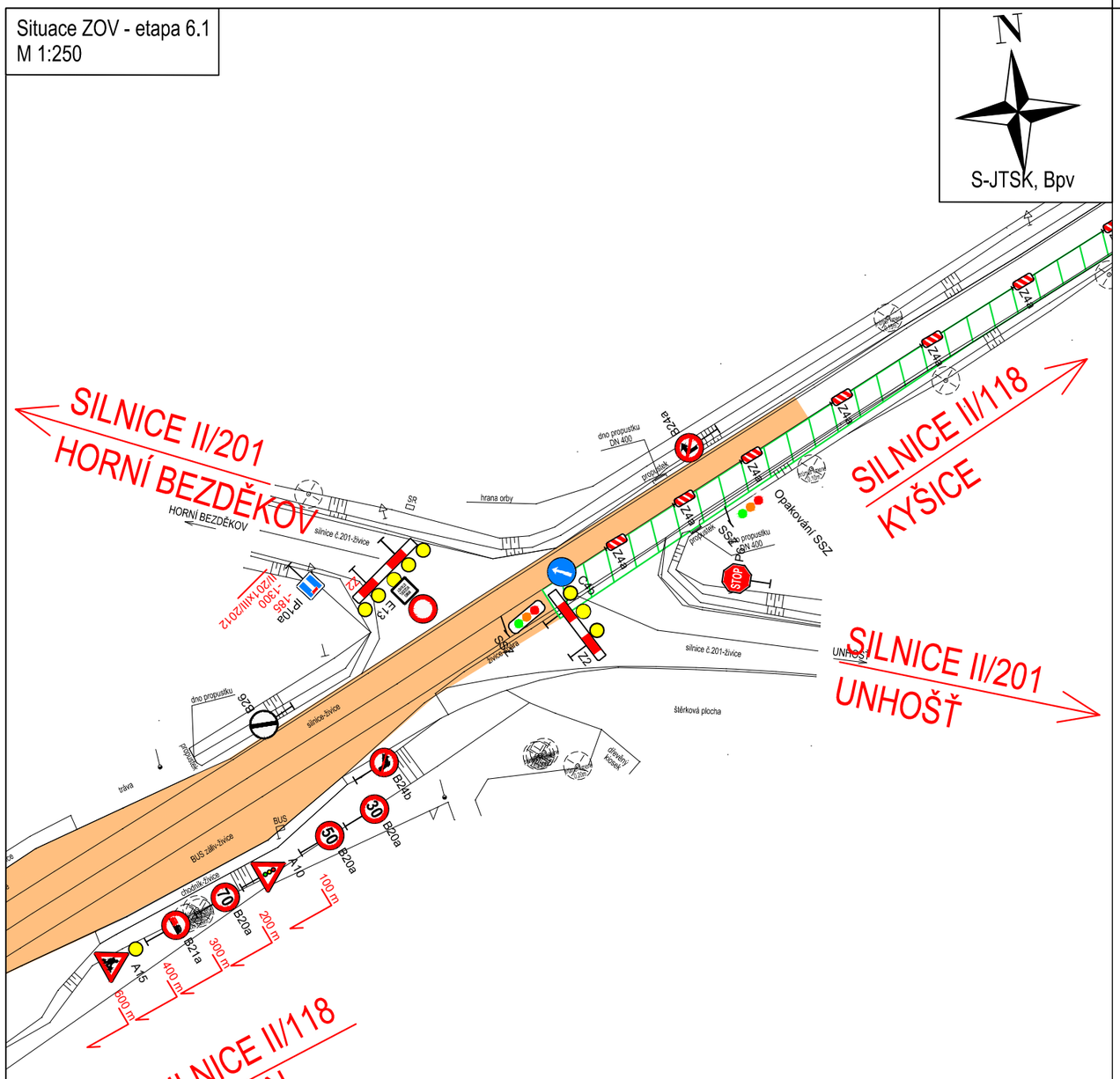

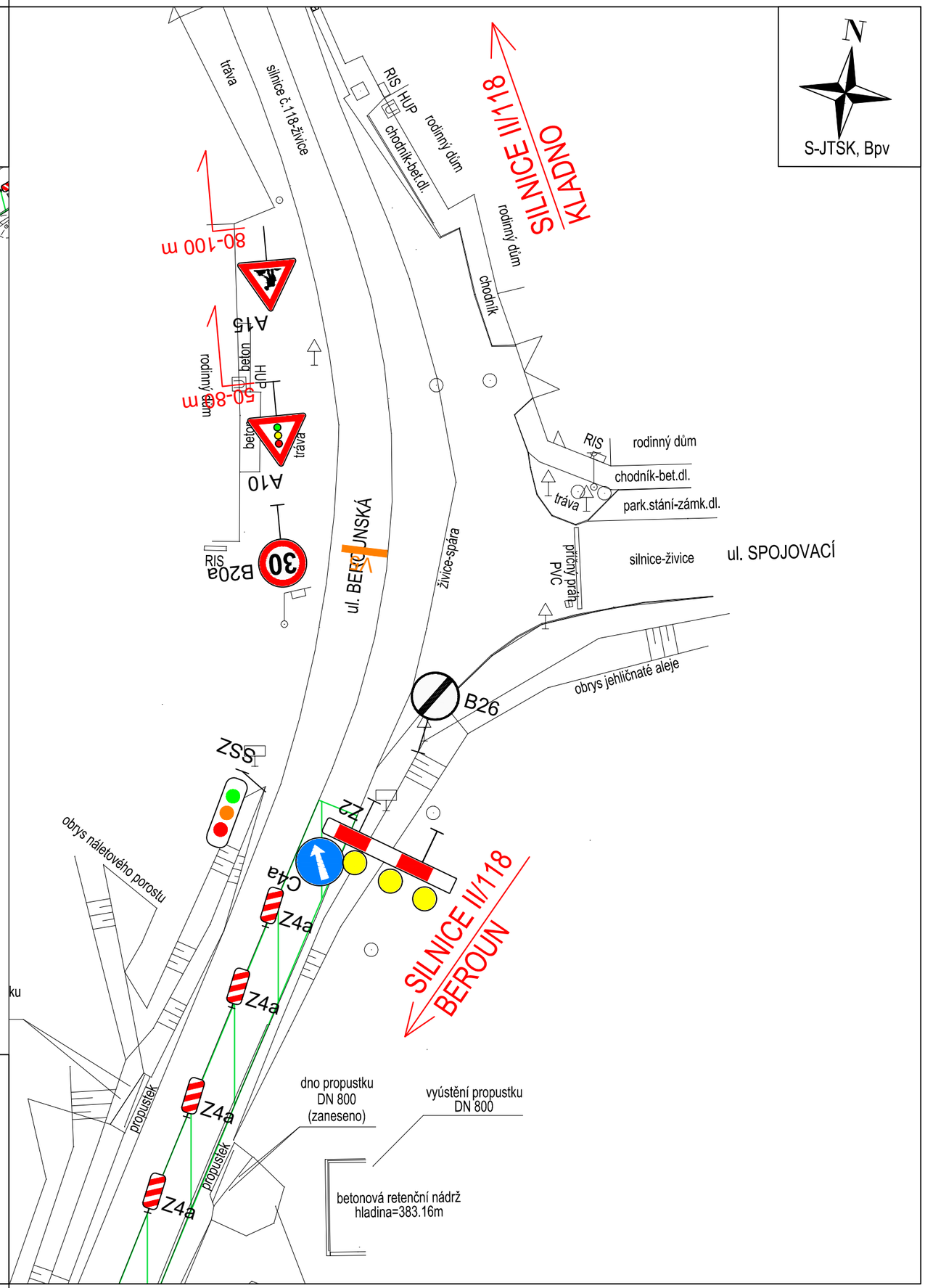

Legenda:

- zaměření skutečného stavu
- katastrální mapa
- přístupy na stavební pozemek
- Z2 provizorní SDZ
- Vybudovaný úsek
- Zábor staveniště

Poznámka:
Objízdné trasy, viz *E.03.1-DIO- část 1.*
Stávající dopravní značení v rozporu s přechodnou úpravou bude zakryto dle TP 66

Situace ZOV - etapa 6.2
M 1:250

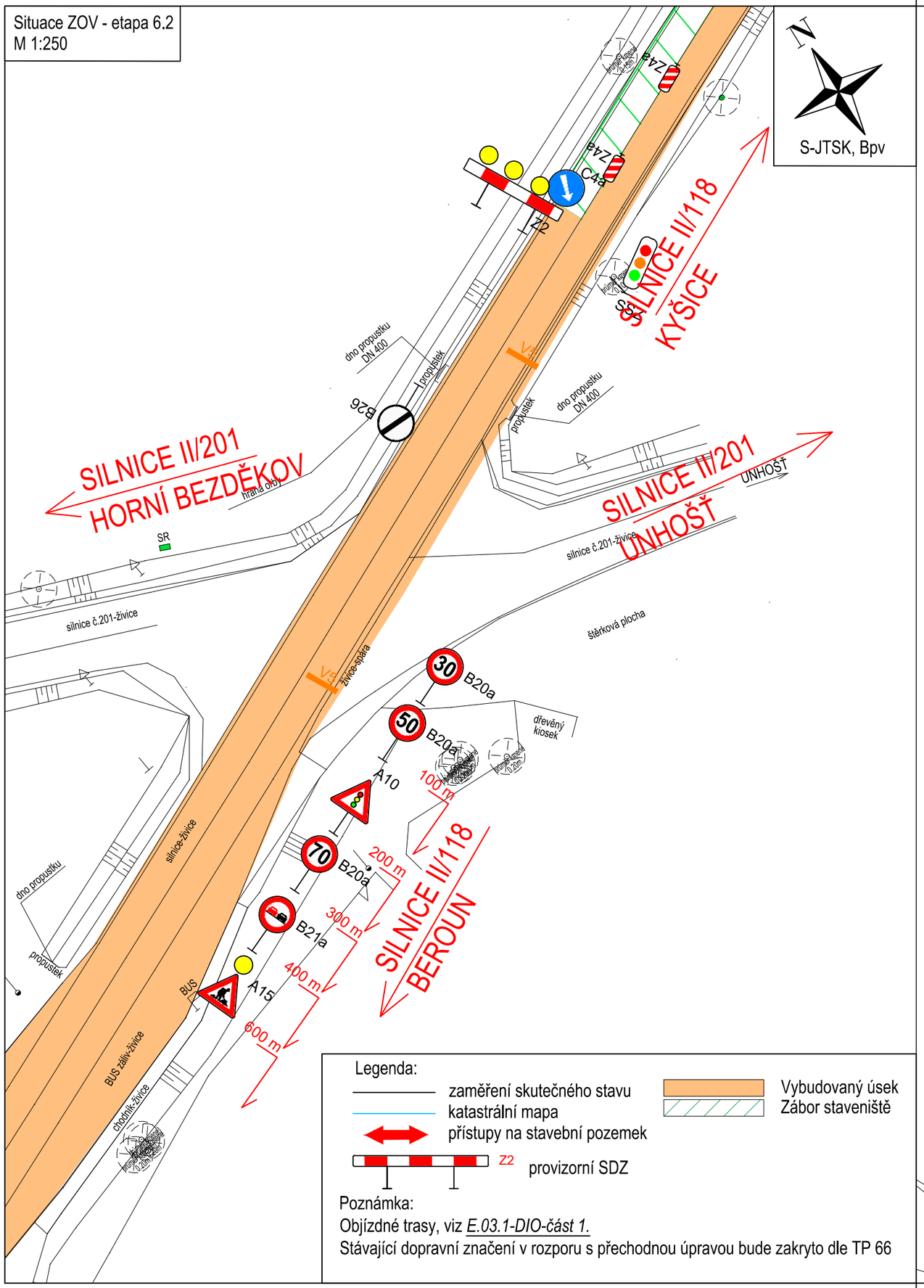

Legenda:

- zaměření skutečného stavu
- katastrální mapa
- přístupy na stavební pozemek
- Z2 provizorní SDZ
- Vybudovaný úsek
- Zábor staveniště

Poznámka:
Objízdné trasy, viz E.03.1-DIO-část 1.
Stávající dopravní značení v rozporu s přechodnou úpravou bude zakryto dle TP 66

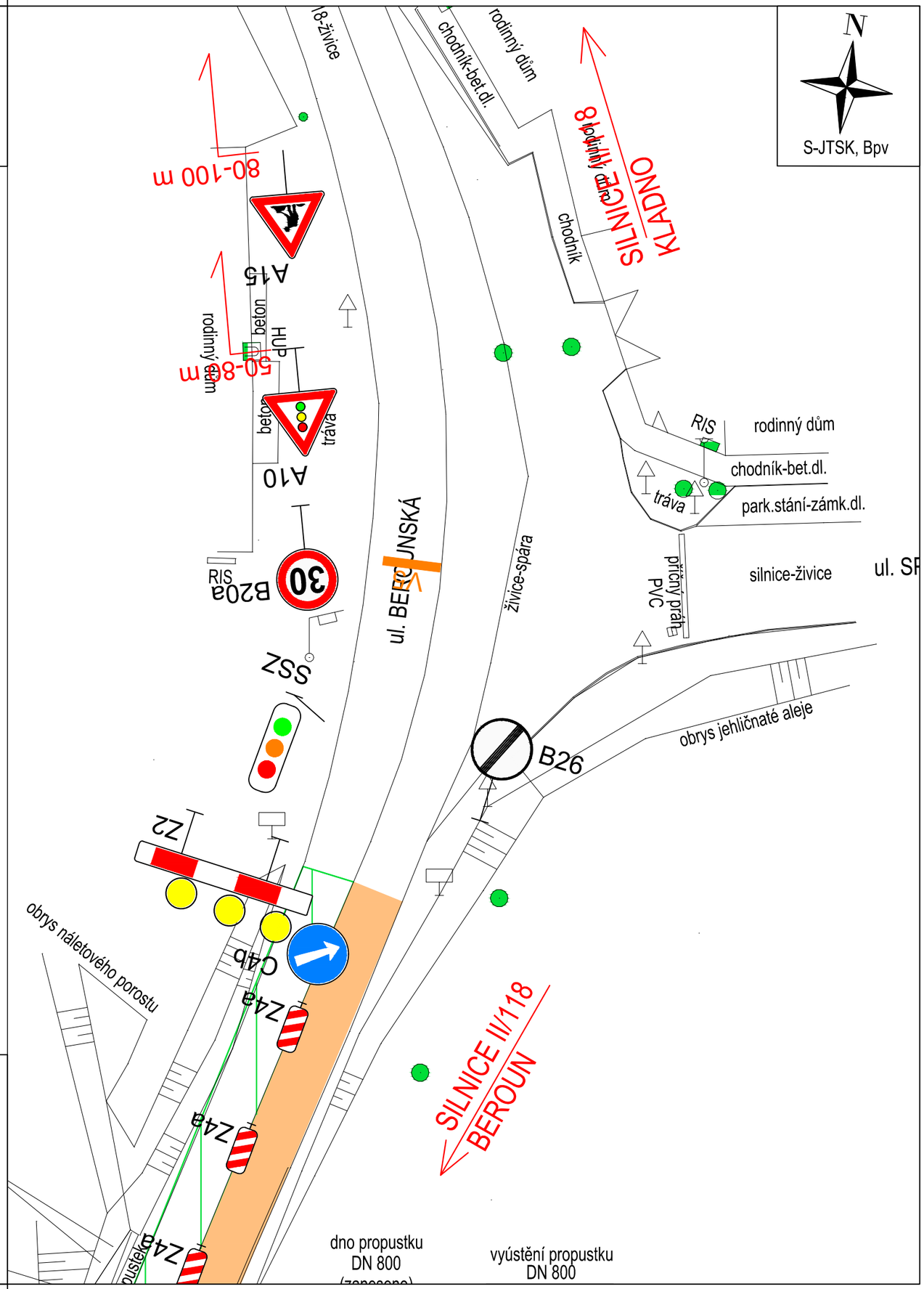

Situace ZOV - etapa 7.1
M 1:250

N
S-JTSK, Bpv

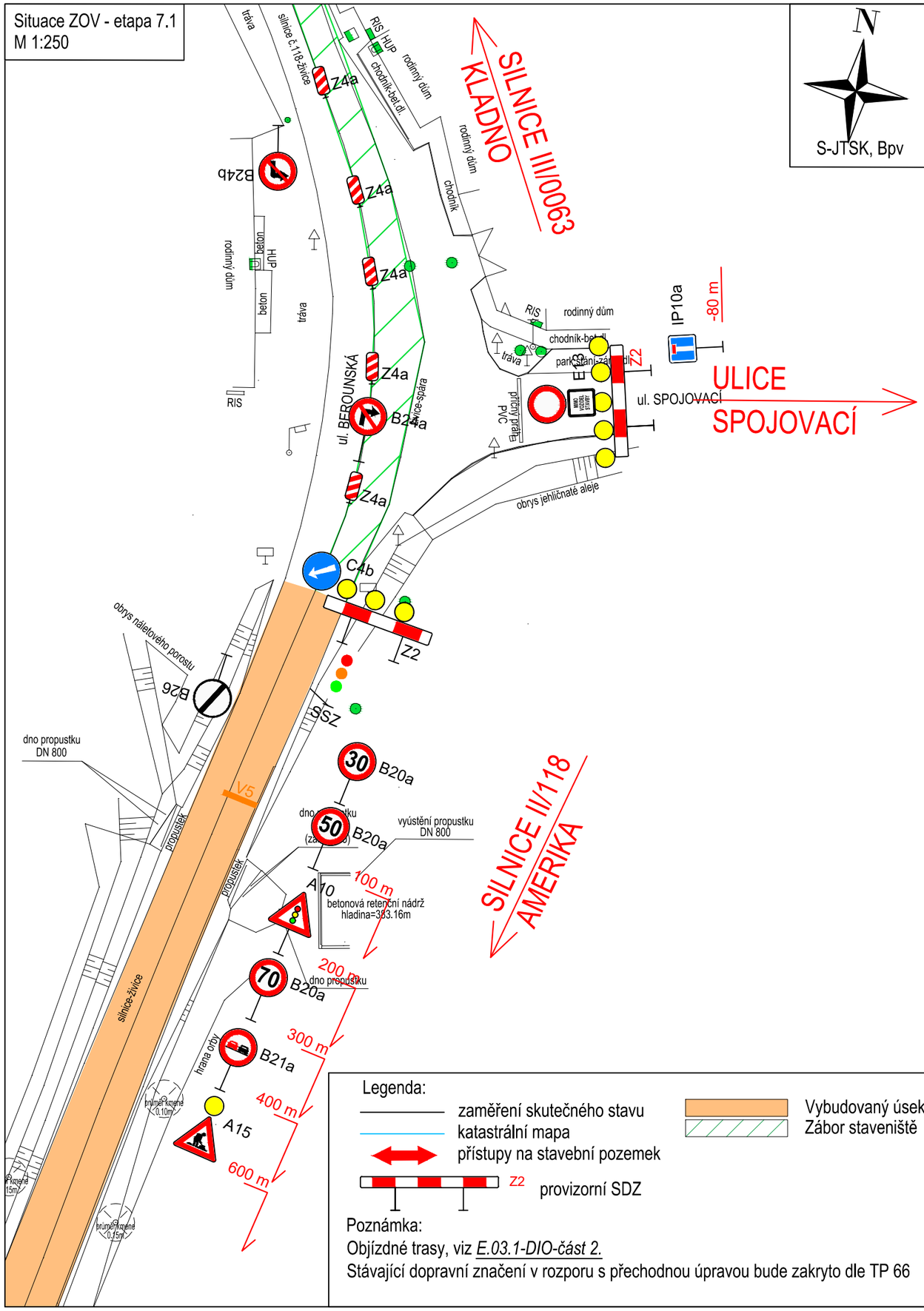

N
S-JTSK, Bpv

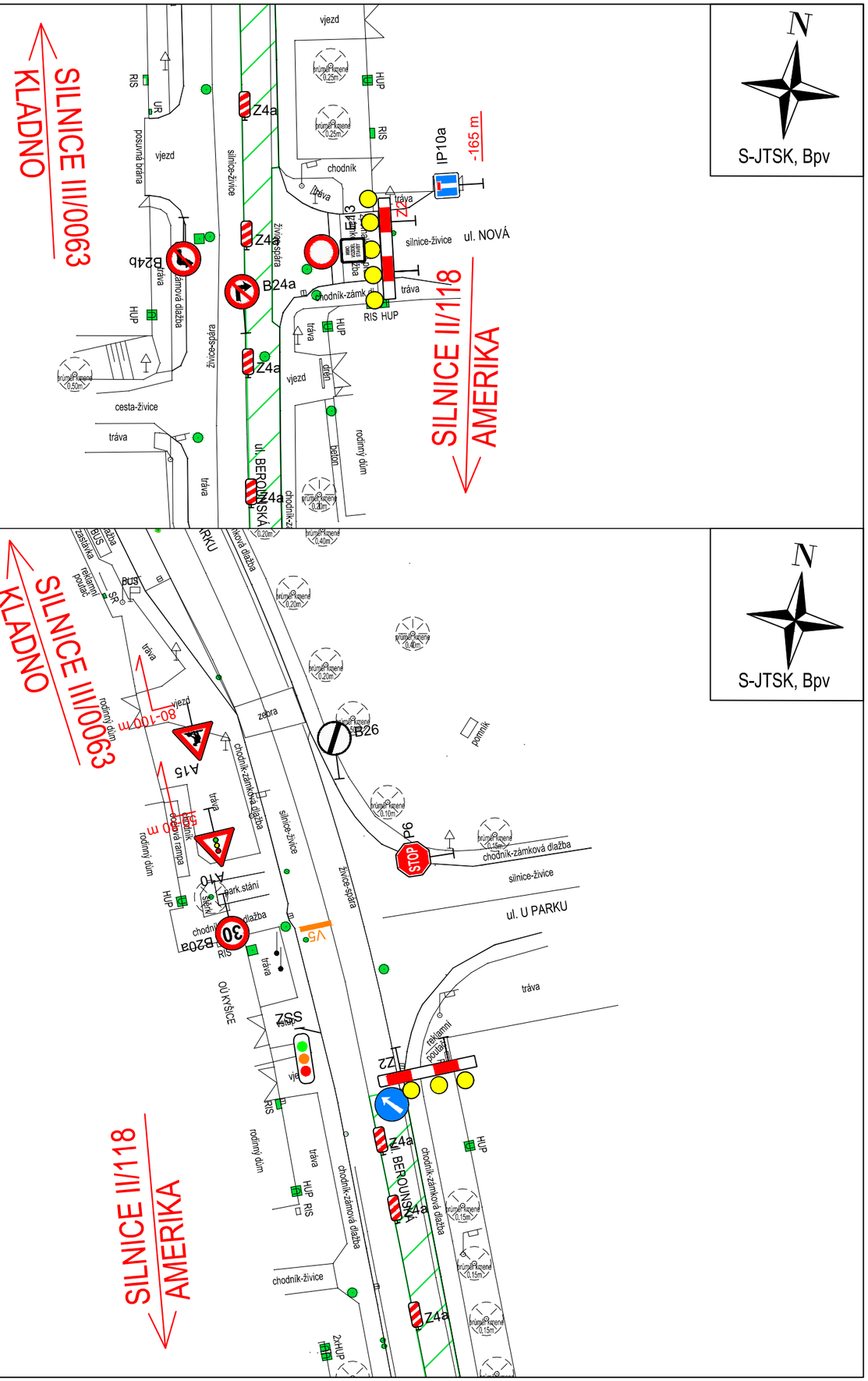

Situace ZOV - etapa 7.2
M 1:250

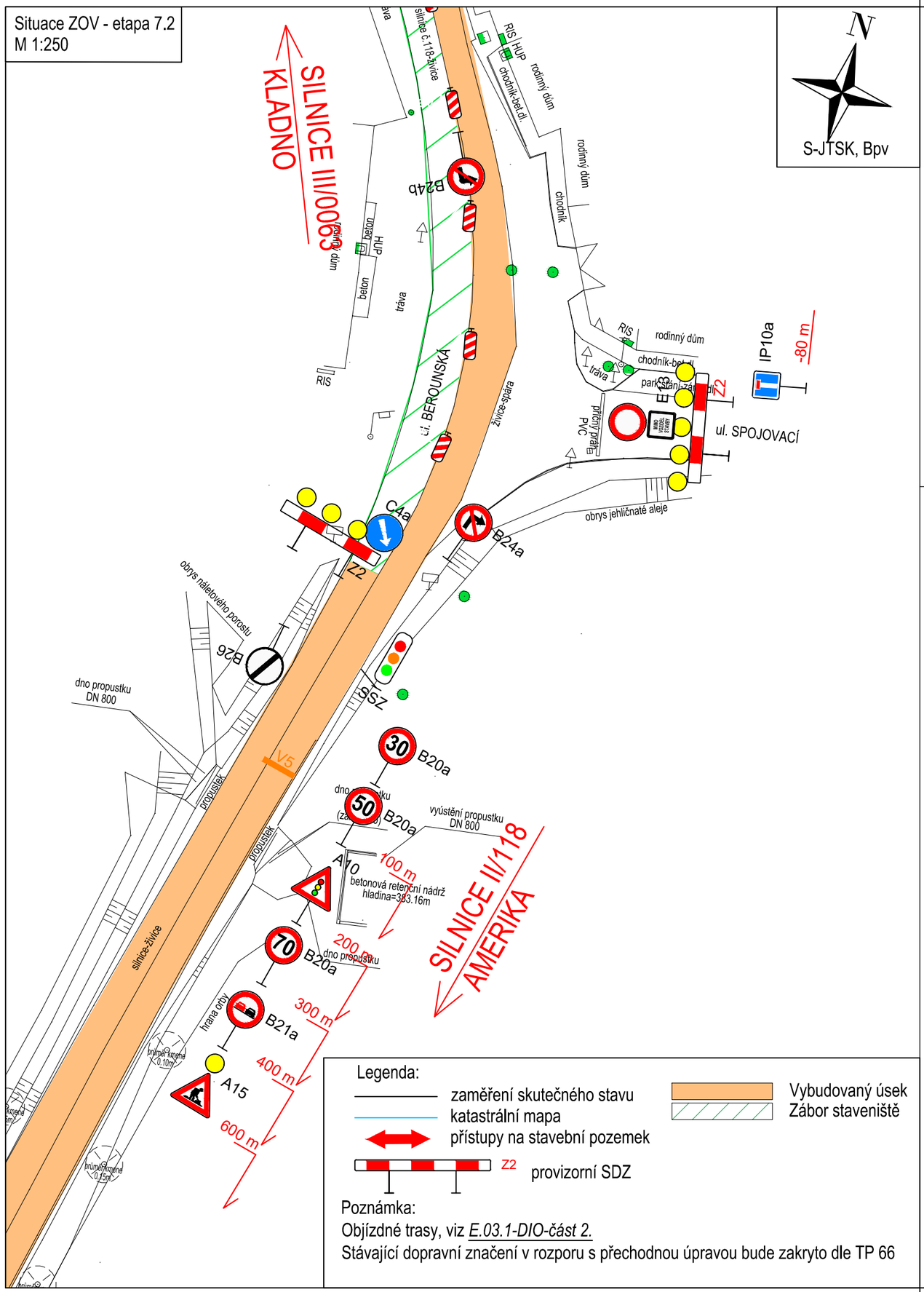

Legenda:

- zaměření skutečného stavu
- katastrální mapa
- přístupy na stavební pozemek
- Z2 provizorní SDZ
- Vybudovaný úsek
- Zábor staveniště

Poznámka:
Objízdné trasy, viz *E.03.1-DIO-část 2.*
Stávající dopravní značení v rozporu s přechodnou úpravou bude zakryto dle TP 66

Situace ZOV - etapa 8.1
M 1:250

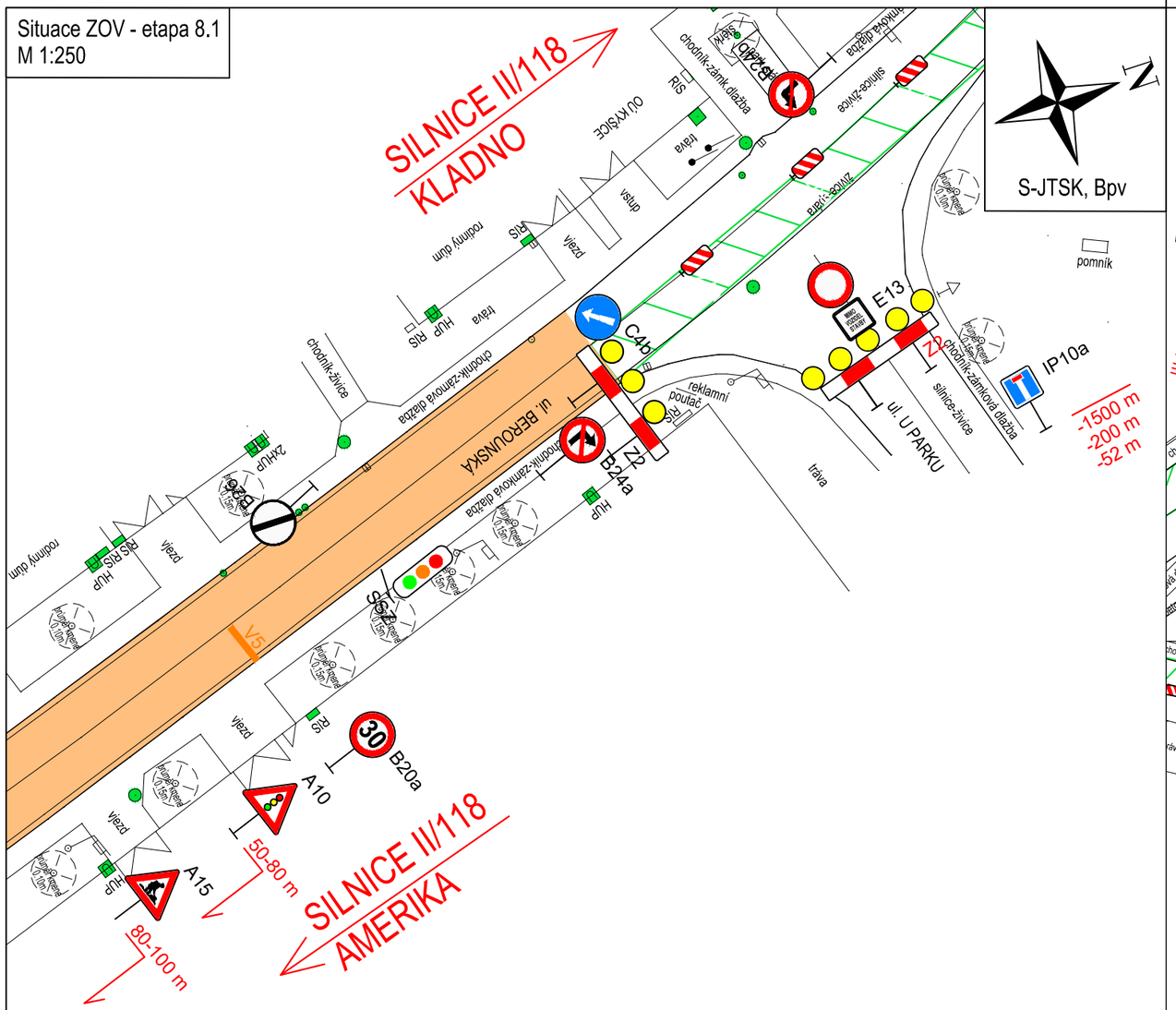

Situace ZOV - etapa 8.2
M 1:250

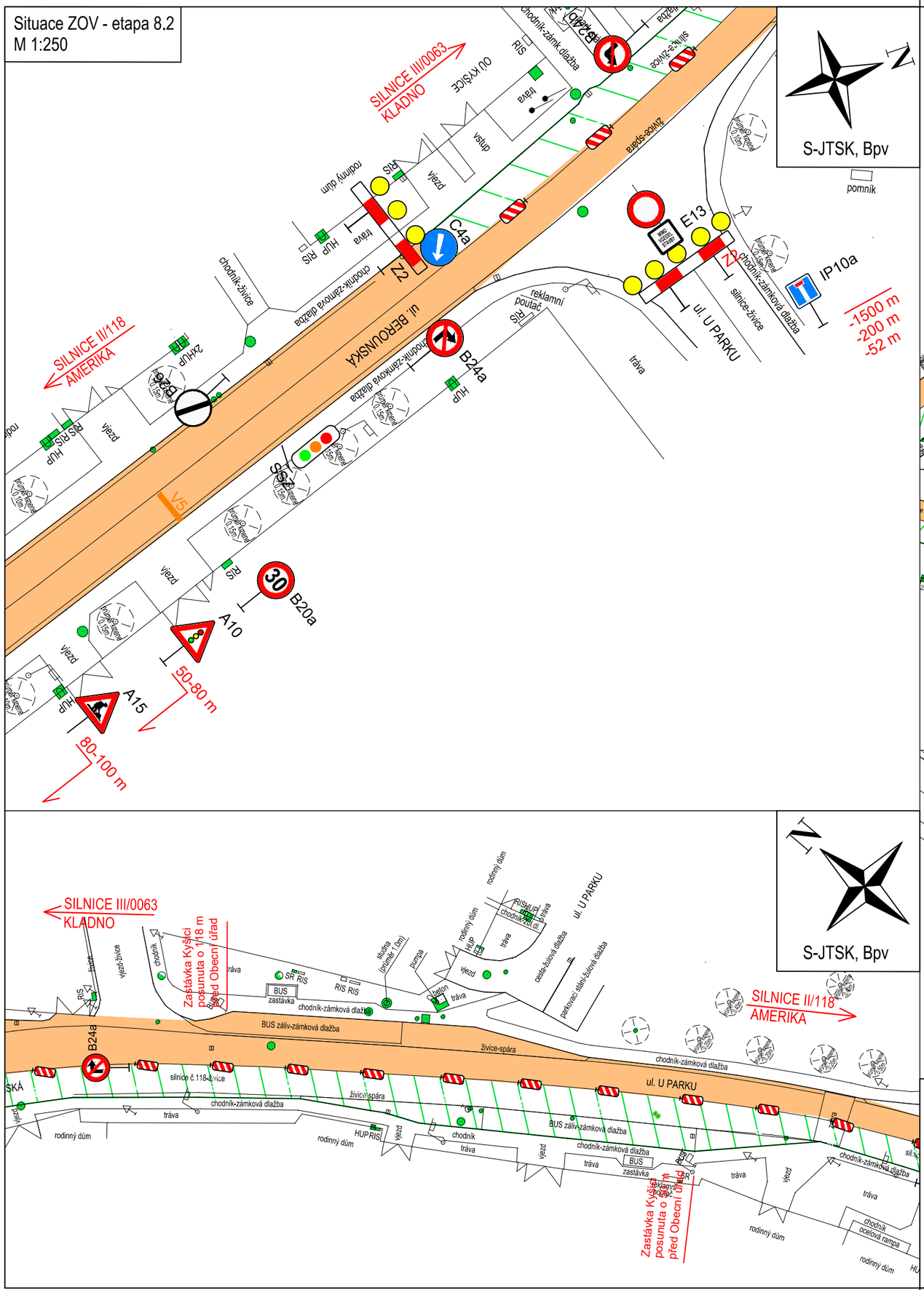

Legenda:

- zaměření skutečného stavu
- katastrální mapa
- přístupy na stavební pozemek
- Z2 provizorní SDZ

Poznámka:
Objízdné trasy, viz *E.03.1-DIO-část 2.*
Stávající dopravní značení v rozporu s přechodnou úpravou bude zakryto dle TP 66

- Vybudovaný úsek
- Zábor staveniště

Situace ZOV - etapa 9.1
M 1:250

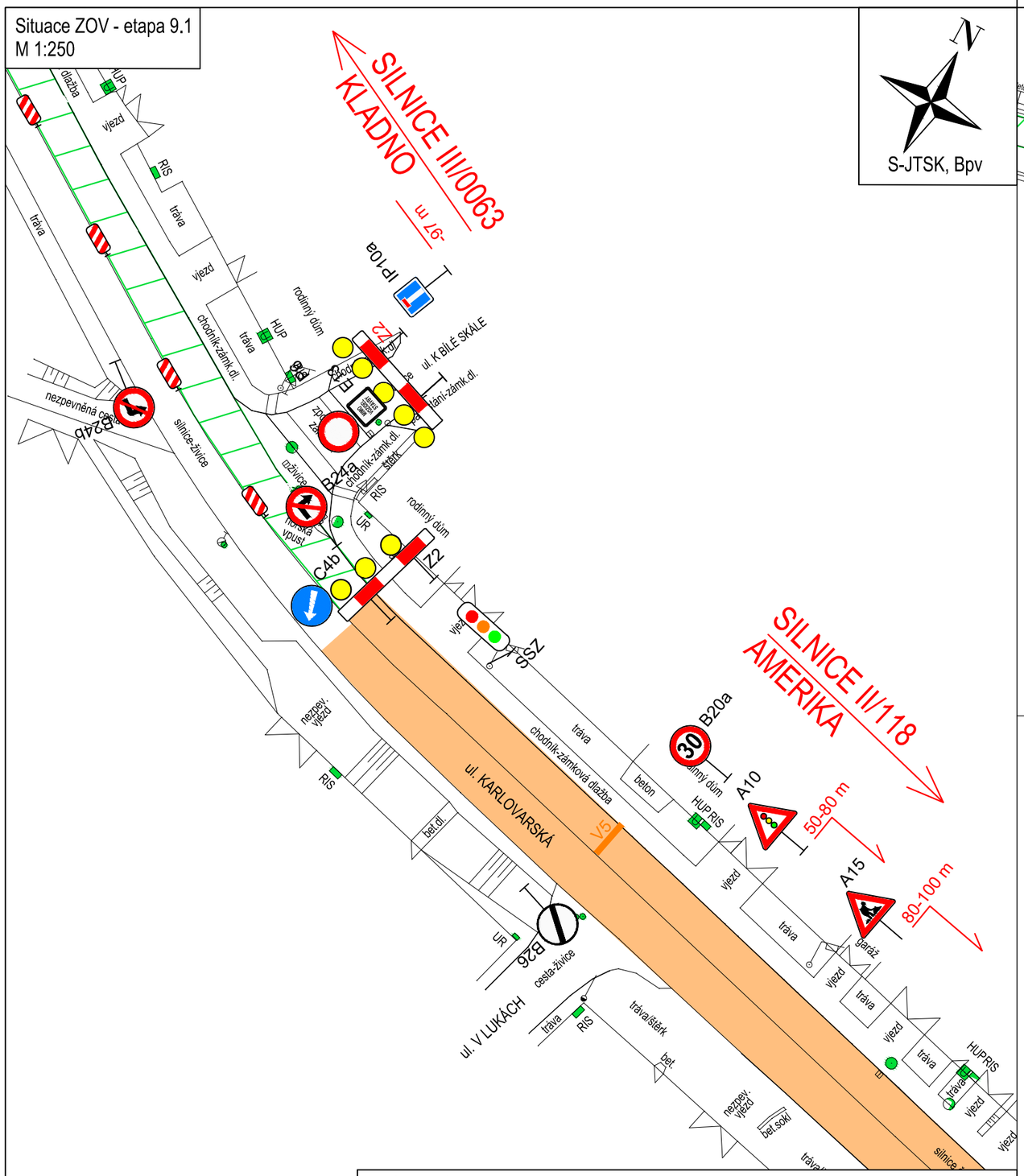

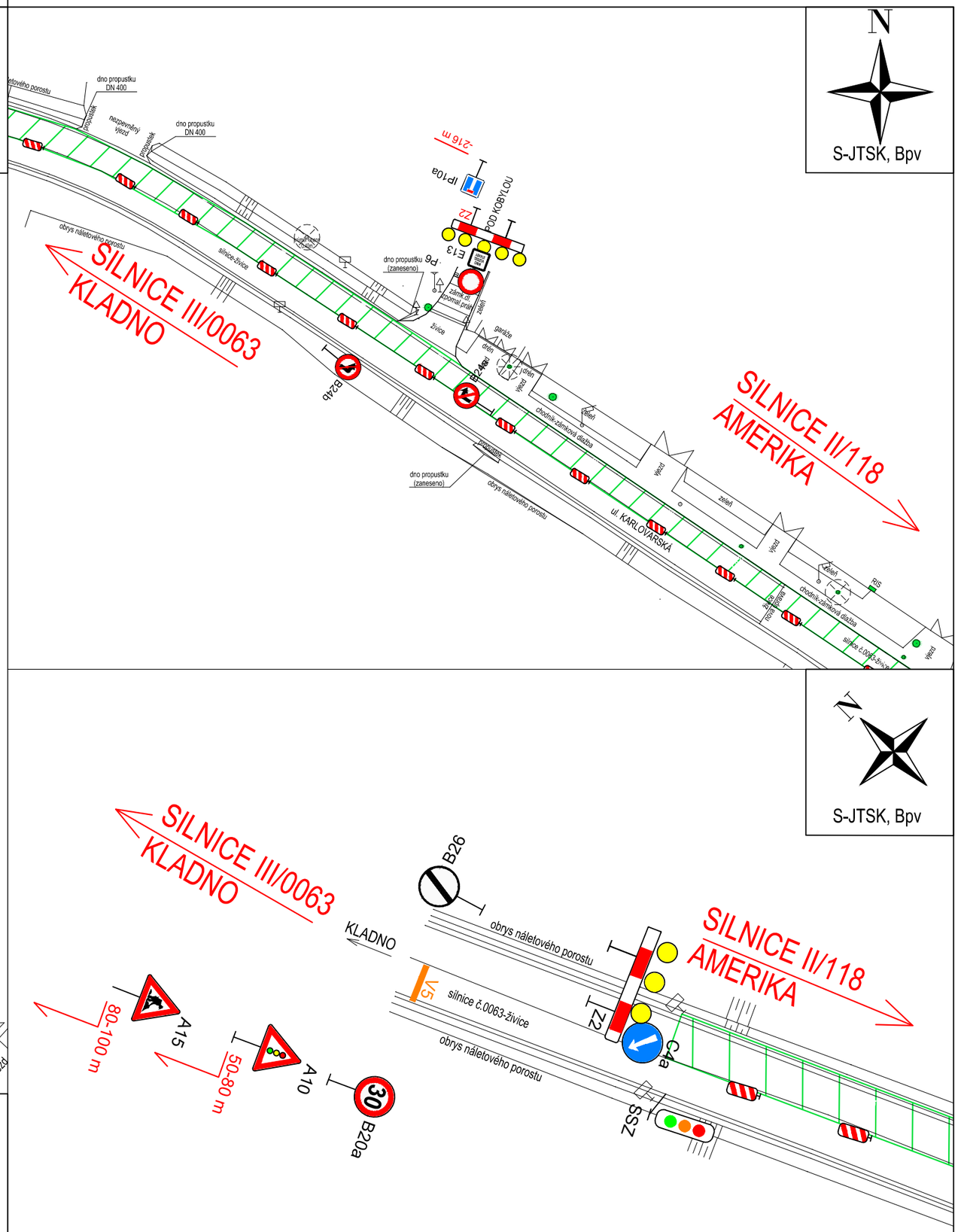

Situace ZOV - etapa 9.2
M 1:250

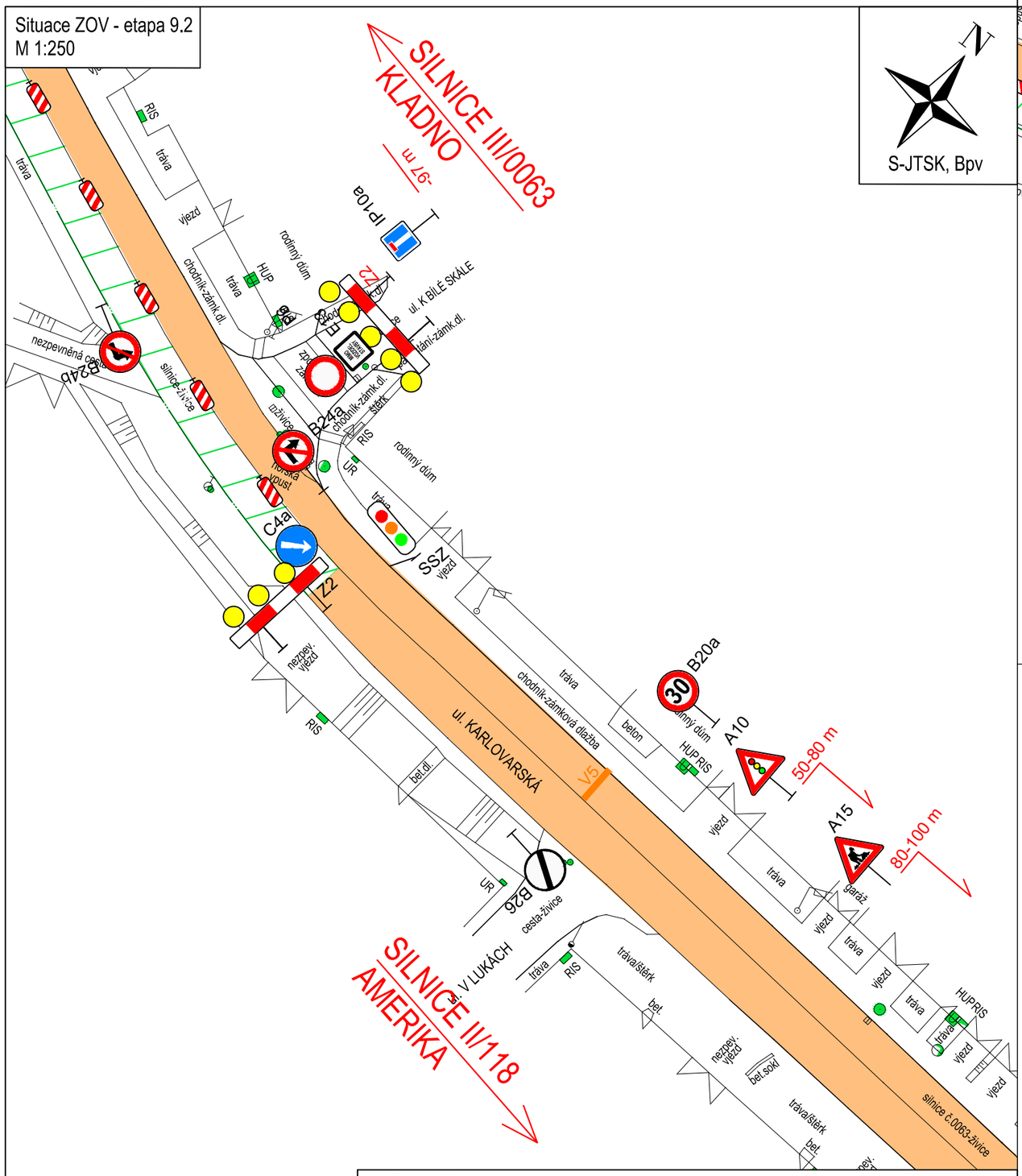

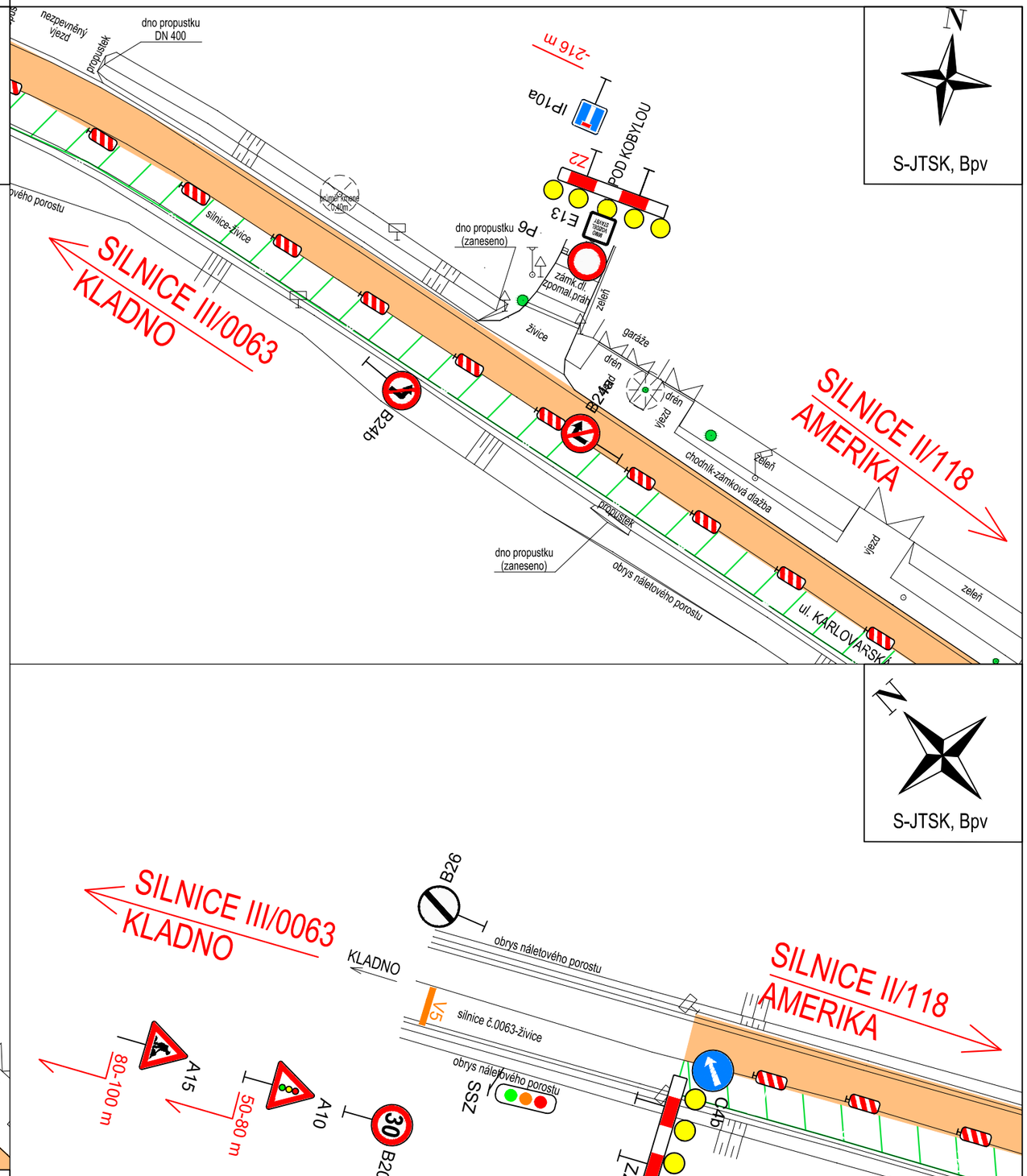

Legenda:

- zaměření skutečného stavu
- katastrální mapa
- přístupy na stavební pozemek
- Z2 provizorní SDZ
- Vybudovaný úsek
- Zábor staveniště

Poznámka:
Stávající dopravní značení v rozporu s přechodnou úpravou bude zakryto dle TP 66

S-JTSK, Bpv

S-JTSK, Bpv

S-JTSK, Bpv