PŮDORYS
1:200

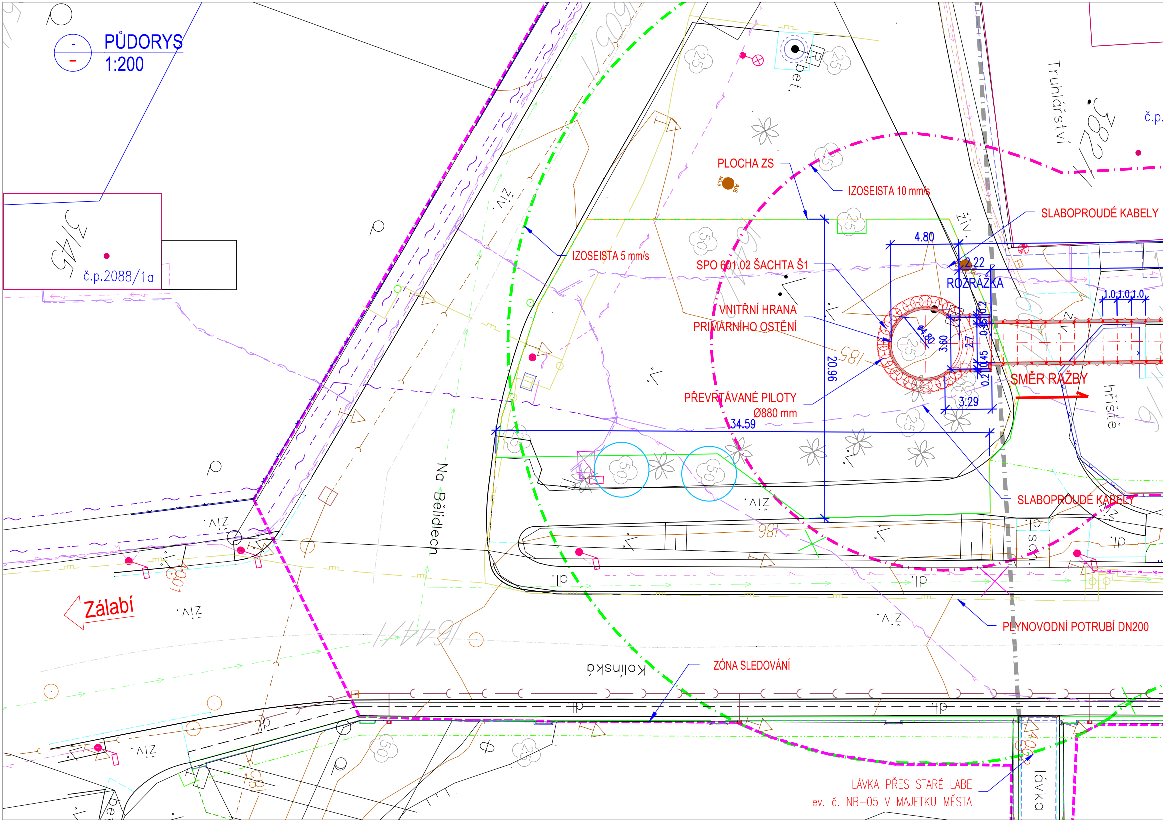
PLOCHA ZS
IZOSEISTA 10 mm/s
IZOSEISTA 5 mm/s
SLABOPROUDÉ KABELY
SPO 601.02 ŠACHTA Š1
ROZRÁŽKA
VNITŘNÍ HRANA
PRIMÁRNÍHO OSTĚNÍ
PŘEVRTÁVANÉ PILOTY
Ø880 mm
SMĚR RAŽBY
SLABOPROUDÉ KABELY
PLYNOVODNÍ POTRUBÍ DN200
ZÓNA SLEDOVÁNÍ
LÁVKA PŘES STARÉ LABE
ev. č. NB–05 V MAJETKU MĚSTA
4.80
2.22
1.0
1.0
1.0
Ø4.80
3.60
2.7
0.2
0.45
0.45
0.2
3.29
20.96
34.59
Truhlářství
č.p.
hřiště
lávka
Na Bělidlech
Kolínská
Zálabí
č.p.2088/1a
3145
185
186
bet.
živ.
dl.

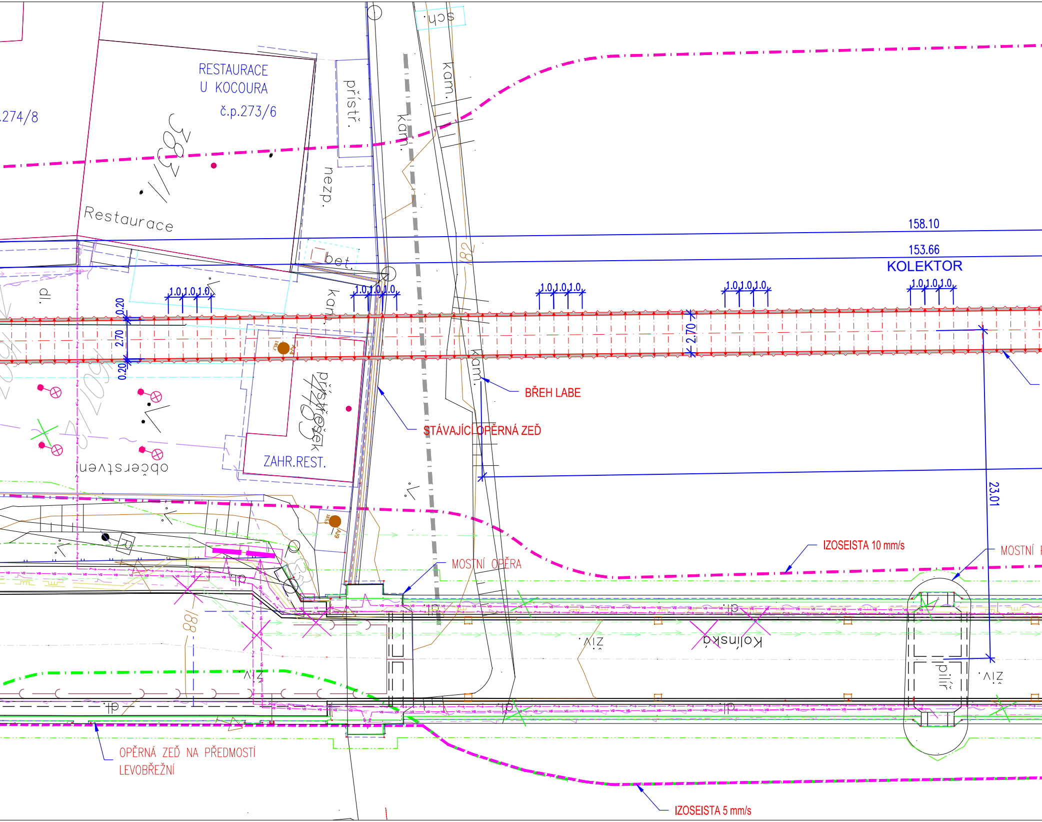
RESTAURACE
U KOCOURA
č.p.273/6
.274/8
Restaurace
přístř.
nezp.
bet.
kam.
sch.
158.10
153.66
KOLEKTOR
1.0 1.0 1.0
0.20
2.70
0.20
2.70
BŘEH LABE
STÁVAJÍCÍ OPĚRNÁ ZEĎ
přístřešek
ZAHR.REST.
občerstvení
23.01
IZOSEISTA 10 mm/s
MOSTNÍ OPĚRA
MOSTNÍ
Kolínská
živ.
pilíř
OPĚRNÁ ZEĎ NA PŘEDMOSTÍ
LEVOBŘEŽNÍ
IZOSEISTA 5 mm/s

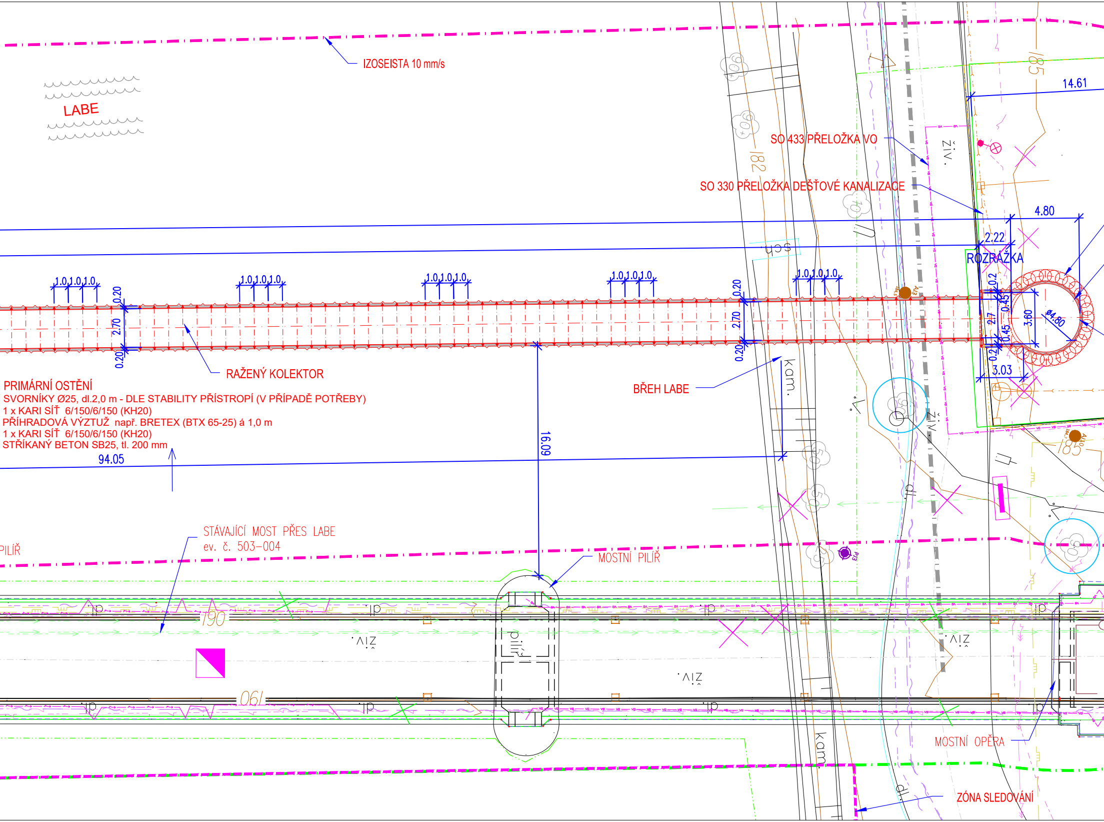
IZOSEISTA 10 mm/s
LABE
SO 433 PŘELOŽKA VO
SO 330 PŘELOŽKA DEŠŤOVÉ KANALIZACE
14.61
4.80
2.22
ROZRÁŽKA
1.0 1.0 1.0
0.20
2.70
0.20
0.2
0.45
2.7
3.60
Ø4.80
3.03
RAŽENÝ KOLEKTOR
BŘEH LABE
PRIMÁRNÍ OSTĚNÍ
SVORNÍKY Ø25, dl.2,0 m - DLE STABILITY PŘÍSTROPÍ (V PŘÍPADĚ POTŘEBY)
1 x KARI SÍŤ 6/150/6/150 (KH20)
PŘÍHRADOVÁ VÝZTUŽ např. BRETEX (BTX 65-25) á 1,0 m
1 x KARI SÍŤ 6/150/6/150 (KH20)
STŘÍKANÝ BETON SB25, tl. 200 mm
94.05
16.09
STÁVAJÍCÍ MOST PŘES LABE
ev. č. 503-004
PILÍŘ
MOSTNÍ PILÍŘ
MOSTNÍ OPĚRA
ZÓNA SLEDOVÁNÍ
182
185
190
kam.
živ.
dl.
pilíř
sch

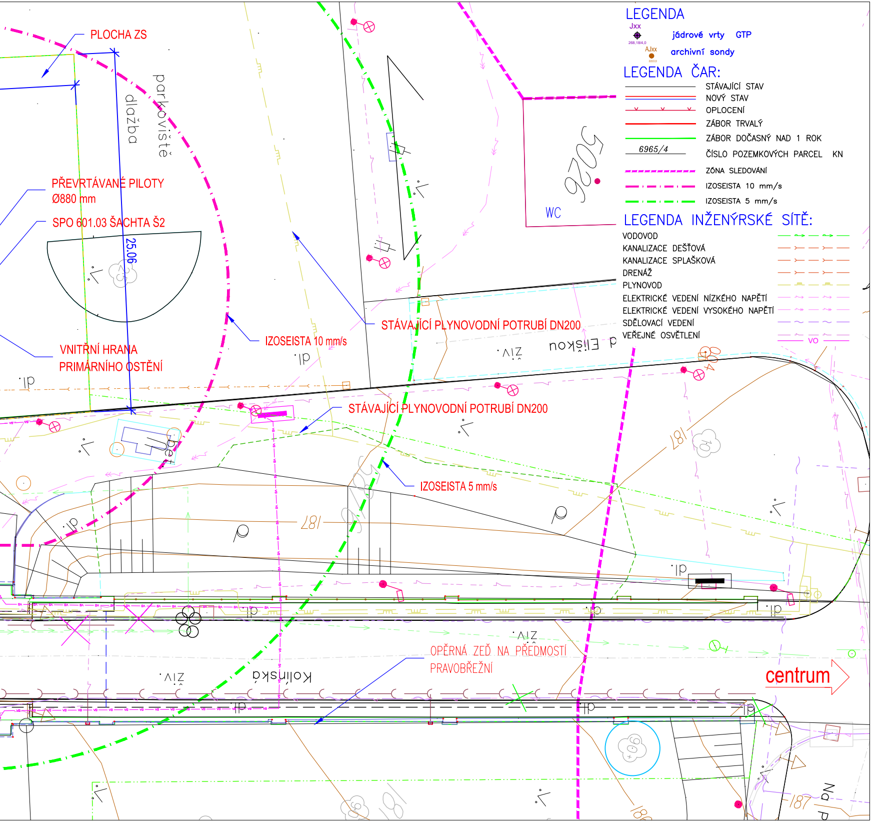
LEGENDA
Jxx jádrové vrty GTP
AJxx archivní sondy
LEGENDA ČAR:
STÁVAJÍCÍ STAV
NOVÝ STAV
OPLOCENÍ
ZÁBOR TRVALÝ
ZÁBOR DOČASNÝ NAD 1 ROK
6965/4 ČÍSLO POZEMKOVÝCH PARCEL KN
ZÓNA SLEDOVÁNÍ
IZOSEISTA 10 mm/s
IZOSEISTA 5 mm/s
LEGENDA INŽENÝRSKÉ SÍTĚ:
VODOVOD
KANALIZACE DEŠŤOVÁ
KANALIZACE SPLAŠKOVÁ
DRENÁŽ
PLYNOVOD
ELEKTRICKÉ VEDENÍ NÍZKÉHO NAPĚTÍ
ELEKTRICKÉ VEDENÍ VYSOKÉHO NAPĚTÍ
SDĚLOVACÍ VEDENÍ
VEŘEJNÉ OSVĚTLENÍ
VO
PLOCHA ZS
dlažba
parkoviště
PŘEVRTÁVANÉ PILOTY
Ø880 mm
SPO 601.03 ŠACHTA Š2
25.06
VNITŘNÍ HRANA
PRIMÁRNÍHO OSTĚNÍ
IZOSEISTA 10 mm/s
STÁVAJÍCÍ PLYNOVODNÍ POTRUBÍ DN200
STÁVAJÍCÍ PLYNOVODNÍ POTRUBÍ DN200
IZOSEISTA 5 mm/s
WC
5026
d Eliškou
živ.
dl.
181
187
OPĚRNÁ ZEĎ NA PŘEDMOSTÍ
PRAVOBŘEŽNÍ
Kolínská
živ.
centrum
187
188
Na P

SPO 601.03

KONCEPT

Souřadnicový systém S–JTSK, Výškový systém Bpv

Objednatel stavby:

KSÚS Krajská správa a údržba silnic Středočeského kraje

Krajská správa a údržba silnic
Středočeského kraje, p.o.
Se sídlem Zborovská 11
150 21, Praha 5 IČ: 000 66 001

Zhotovitel PD: PRAGOPROJEKT, a.s., K Ryšánce 1668/16, 147 54 Praha 4, IČO: 45272387, www.pragoprojekt.cz, datová schránka: 4kifr54

Navrhl/vypracoval: Ing. Pavel MENGER podpis:	Zodpovědný projektant: Ing. Pavel MENGER podpis:	Zástupce zodpovědného projektanta: Ing. Jiří SVOBODA podpis:	**PRAGOPROJEKT**
Technická kontrola: Ing. Dana HADAČOVÁ podpis:	Hlavní inženýr projektu: Ing. Filip ŘEHOŘ, Ph.D. podpis:	Zástupce hlavního inženýra projektu: Ing. Miroslav KUBÍN podpis:	

Kraj:	STŘEDOČESKÝ	Čís. zakázky:	20 141 2
Místo stavby:	NYMBURK	Čís. akce:	19 229
Objednatel:	KRAJSKÁ SPRÁVA A ÚDRŽBA SILNIC STŘEDOČESKÉHO KRAJE, p.o.	Datum:	04/2023
		Formát:	8xA4
		Měřítko:	1:200

MOST ev. č. 503-004 PŘES LABE V NYMBURCE
DOPLNĚNÍ KOLEKTORU PRO VYMÍSTĚNÍ SÍTÍ-PD
Objekt: SO 601 KOLEKTOR PRO PŘELOŽKY SÍTÍ POD LABEM

Příloha:
Kolektorová trasa - primární ostění půdorys

Stupeň: PDPS

Souprava:

Čís. přílohy: 6.1