Gmail

Jan Pracný <jpracny@gmail.com>

III/33011 Zvěřínek, most ev.č.33011-2 přes Výrovku: PDPS k odsouhlasení

Horák Milan <milan.horak@ksus.cz> 14. října 2024 v 7:36
Komu: Jan Pracný <jpracny@gmail.com>, Milan Jeřábek <milan.jerabek@ksus.cz>

Dobrý den,

Za mne je to takhle v pořádku. Prosím o zaslání 3 paré PDPS. CD také 3 s kompletní dokumentaci PDPS.

Milan Horák

Provozní manažer úseku mosty

Krajská správa a údržba silnic

Středočeského kraje příspěvková organizace

Se sídlem Zborovská 11, Praha 5

Oblastní pracoviště: Táborská 1668 , 286 01 Čáslav

Tel.: +420 720 824 773

KSÚS KRAJSKÁ SPRÁVA A ÚDRŽBA SILNIC Středočeského kraje

[Citovaný text byl skryt]

Gmail

Jan Pracný <jpracny@gmail.com>

III/33011 Zvěřínek, most ev.č.33011-2 přes Výrovku: PDPS k odsouhlasení

Jan Pracný <jpracny@gmail.com> 10. října 2024 v 13:58
Komu: Milan Jeřábek <milan.jerabek@ksus.cz>
Kopie: Horák Milan <milan.horak@ksus.cz>
Skrytá kopie: Libor Puklicky <l.puklicky@centrum.cz>

Vážení kolegové,
v příloze posílám doplněné-upravené přílohy PDPS.
(Tyto přílohy byly upraveny dle Vašich připomínek a po podrobné kontrole projektanta)
Tímto Vás žádám o Souhlas s tiskem a kompletací PDPS:
1/ Kolik paré máme vytisknout?
2/ Kolik CD a s jakým obsahem máme zaslat?
S pozdravem Ing. Jan Pracný (602 966 867)

út 1. 10. 2024 v 17:21 odesílatel Milan Jeřábek <milan.jerabek@ksus.cz> napsal:
[Citovaný text byl skryt]

Doplnene-upravenePrilohyPDPS_Zverinek33011-2.zip
3077K

Gmail

Jan Pracný <jpracny@gmail.com>

III/33011 Zvěřínek, most ev.č.33011-2 přes Výrovku: DUSP - část1

Milan Jeřábek <milan.jerabek@ksus.cz> 2. května 2024 v 10:21
Komu: Horák Milan <milan.horak@ksus.cz>, Jan Pracný <jpracny@gmail.com>

O.K. Záleží jak jste domluveni s panem kolegou Horákem, standardně požaduji v tisku DUSP v až potvrzené verze Stavebním úřadem – parafované pare č. 1 + 2.

M.J.

Ing. Milan Jeřábek

Vedoucí manažer, zástupce vedoucího úseku mosty

Krajská správa a údržba silnic

Středočeského kraje příspěvková organizace

Se sídlem Zborovská 11, Praha 5

Oblastní pracoviště: Klejnarská 894 , 280 02 Kolín

Tel.: +420 724 342 788

[Citovaný text byl skryt]

Gmail

Jan Pracný <jpracny@gmail.com>

III/33011 Zvěřínek, most ev.č.33011-2 přes Výrovku: DUSP - část1

Počet zpráv: 2

Jan Pracný <jpracny@gmail.com> 30. dubna 2024 v 10:00
Komu: Milan Jeřábek <milan.jerabek@ksus.cz>, Horák Milan <milan.horak@ksus.cz>

Vážení kolegové,
v příloze posílám kompletní DUSP (nedošlo k žádným změnám),
včetně kompletní Dokladové části:
- souhlas se zrušením bodu
- souhlas s navrženým kácením
- Geometrický plán potvrzený Katastrálním úřadem

a žádám Vás o Souhlas s tiskem a kompletací DUSP
a s podáním žádosti o Společné povolení na příslušný stavební úřad.

Děkuji Vám za spolupráci, Ing. Jan Pracný (602 966 867)

240430_Zverinek33011-2_DUSP1.zip
7228K

Horák Milan <milan.horak@ksus.cz> 2. května 2024 v 8:34
Komu: Jan Pracný <jpracny@gmail.com>, Milan Jeřábek <milan.jerabek@ksus.cz>

Dobrý den,

za mě bez připomínek k DUPS. Jen poprosím do PDPS havarijní a povodňový plán. Děkuji.

Milan Horák

Provozní manažer úseku mosty

Krajská správa a údržba silnic

Středočeského kraje příspěvková organizace

Se sídlem Zborovská 11, Praha 5

Oblastní pracoviště: Táborská 1668 , 286 01 Čáslav

Tel.: +420 720 824 773

KSÚS KRAJSKÁ SPRÁVA A ÚDRŽBA SILNIC Středočeského kraje

[Citovaný text byl skryt]

Gmail

Jan Pracný <jpracny@gmail.com>

III/33011 Zvěřínek, most ev.č.33011-2 přes Výrovku

Milan Jeřábek <milan.jerabek@ksus.cz>
Komu: Jan Pracný <jpracny@gmail.com>
Kopie: Horák Milan <milan.horak@ksus.cz>

15. února 2024 v 17:29

Dobrý den,

Předpokládám že Vám připomínky již zaslal kolega Milan Horák. Za mne odsouhlaseno k vydání čistopisu po zapracování případných jeho připomínek.

M.J.

Ing. Milan Jeřábek

Vedoucí manažer – zástupce vedoucího mostních techniků

Krajská správa a údržba silnic

Středočeského kraje příspěvková organizace

Se sídlem Zborovská 11, Praha 5

Oblastní pracoviště: Klejnarská 894 , 280 02 Kolín

Tel.: +420 724 342 788

From: Jan Pracný <jpracny@gmail.com>
Sent: Friday, February 2, 2024 2:13 PM
To: starosta@horatev.cz; obec Zvěřínek <obec@zverinek.cz>; Pospíšil Marek <pospisil.marek@idsk.cz>; klimes@kr-s.cz; Milan Jeřábek <milan.jerabek@ksus.cz>; Horák Milan <milan.horak@ksus.cz>
Subject: III/33011 Zvěřínek, most ev.č.33011-2 přes Výrovku

Vážení kolegové,

[Citovaný text byl skryt]

Gmail

Jan Pracný <jpracny@gmail.com>

III/33011 Zvěřínek, most ev.č.33011-2 přes Výrovku

Horák Milan <milan.horak@ksus.cz>
Komu: Jan Pracný <jpracny@gmail.com>

6. února 2024 v 5:58

Dobrý den,

Za mě bez připomínek.

Milan Horák

Mostní technik

Krajská správa a údržba silnic

Středočeského kraje příspěvková organizace

Se sídlem Zborovská 11, Praha 5

Oblastní pracoviště: Klejnarská 894 , 280 02 Kolín

Tel.: +420 720 824 773

From: Jan Pracný <jpracny@gmail.com>
Sent: Friday, February 2, 2024 2:13 PM
To: starosta@horatev.cz; obec Zvěřínek <obec@zverinek.cz>; Pospíšil Marek <pospisil.marek@idsk.cz>; klimes@kr-s.cz; Milan Jeřábek <milan.jerabek@ksus.cz>; Horák Milan <milan.horak@ksus.cz>
Subject: III/33011 Zvěřínek, most ev.č.33011-2 přes Výrovku

Vážení kolegové,

[Citovaný text byl skryt]

Gmail

Jan Pracný <jpracny@gmail.com>

III/33011 Zvěřínek, most ev.č.33011-2 přes Výrovku

Pospíšil Marek <pospisil.marek@idsk.cz>
Komu: Jan Pracný <jpracny@gmail.com>

5. února 2024 v 15:36

Dobrý den,

děkuji za zaslání. Bylo by do dokumentu SO151, doplnit následující odstavec:

Organizace dopravy pro VHD:

Linka 433 bude většinou spojů vedena v trase Nymburk – III/33013 – Hořátev – III/33011 – Písková Lhota – II/611 – Sadská. V případě zajištění školních spojů po navrhované objízdné trase pro IAD s otočením v obci Hořátev po místní komunikaci u penzionu "Na jízdárně", tato místní komunikace bude pro potřeby otáčení vozidel délky 12,8m vyparkována pomocí značek B28. Pro dopravu budou vybrané spoje vedeny závlekem do východní části obce Hořátev, kde bude na základě souhlasu SŽ využita plocha u železniční zastávky. Pro tyto účely bude nutné zajistit vyparkování části zpevněné plochy a zřízení náhradní nástupní hrany o délce 13m.

Souhlas od SŽ zasílám v příloze.

Předem děkuji

S pozdravem

pid

Marek Pospíšil

Oddělení projektování dopravy BUS

Projektant dopravy

T +420 702 280 360

E pospisil.marek@idsk.cz

Sokolovská 100/94, 186 00, Praha 8 - Karlín

METEOR CENTRE OFFICE PARK, budova A, 1. patro

www.idsk.cz | www.pid.cz | DS: pdrwknv

idsk integrovaná doprava středočeského kraje

Před tiskem tohoto e-mailu myslete na životní prostředí.

[Citovaný text byl skryt]

Souhlas s užitím pozemku - Hořátev.pdf
234K

Gmail

Jan Pracný <jpracny@gmail.com>

III/33011 Zvěřínek, most ev.č.33011-2 přes Výrovku

Jan Pracný <jpracny@gmail.com> 2. února 2024 v 14:12
Komu: starosta@horatev.cz, obec Zvěřínek <obec@zverinek.cz>, Pospíšil Marek <pospisil.marek@idsk.cz>, klimes@kr-s.cz, Milan Jeřábek <milan.jerabek@ksus.cz>, Horák Milan <milan.horak@ksus.cz>

Vážení kolegové,
v návaznosti na naše společné jednání dne 13.12.2023 Vám

v příloze posílám **kompletní koncept DÚSP** "úplné přestavby stávajícího mostu".
ŽÁDÁM Vás o podrobné prostudování a zaslání případných připomínek nejpozději 06.02.2024,
abych mohl DUSP poslat všem DOSS k vydání stanovisek a rozhodnutí.
Poznámka: Stavebník dne 19.12.2023 po konzultaci s KÚ odbor veřejné mobility rozhodl, že z ekonomicko-provozních důvodů nebude navrženo mostní provizorium, ale bude navržena Provizorní "bezbariérová" lávka pro pěší.

Děkuji Vám VŠEM za spolupráci,
s pozdravem Ing. Jan Pracný (602 966 867)

240202_Zverinek33011-2_konceptDUSP.zip
6678K

Gmail

Jan Pracný <jpracny@gmail.com>

III/33011 Zvěřínek, most ev.č.33011-2 přes Výrovku: ZÁZNAM z jednání 13.12.2023

Milan Jeřábek <milan.jerabek@ksus.cz>
Komu: Jan Pracný <jpracny@gmail.com>
Kopie: Horák Milan <milan.horak@ksus.cz>

19. prosince 2023 v 13:00

Dobrý den,

S požehnáním – viz text níže pokračujte ve variantě plné uzavírky. Trasování bude projednáno s obcemi – zde počítáme s náklady na stavební upravy ploch pro otáčení autobusů…

M.J.

Ing. Milan Jeřábek

Mostní technik

Krajská správa a údržba silnic

Středočeského kraje příspěvková organizace

Se sídlem Zborovská 11, Praha 5

Oblastní pracoviště: Klejnarská 894 , 280 02 Kolín

Tel.: +420 724 342 788

From: Dostál Miroslav <miroslav.dostal@ksus.cz>
Sent: Tuesday, December 19, 2023 12:20 PM
To: Matura Petr <matura@kr-s.cz>
Cc: Milan Peška <milan.peska@ksus.cz>; Milan Jeřábek <milan.jerabek@ksus.cz>; winter.pavel@idsk.cz
Subject: RE: III/33011 Zvěřínek, most ev.č.33011-2 přes Výrovku: ZÁZNAM z jednání 13.12.2023

Ahoj Petře,
moc děkujeme, krásná práce a moc nám to pomohlo!!!

Pokračujeme tedy v projekční přípravě dle zadání.

Krásné svátky a vše nej do r. 2024, Mirek.

From: Matura Petr <matura@kr-s.cz>
Sent: Tuesday, December 19, 2023 12:05 PM
To: Dostál Miroslav <miroslav.dostal@ksus.cz>
Cc: Winter Pavel <winter.pavel@idsk.cz>; Milan Peška <milan.peska@ksus.cz>; Milan Jeřábek <milan.jerabek@ksus.cz>
Subject: RE: III/33011 Zvěřínek, most ev.č.33011-2 přes Výrovku: ZÁZNAM z jednání 13.12.2023

Ahoj Mirku.

Níže uvedenou záležitost jsem konzultoval s IDSK a výsledek je, že náklady na objížďky by neměly dosahovat takových částek, jako na opatření průjezdnosti. Na základě této skutečnosti souhlasíme s plnou uzavírkou a objížďka tedy bude řešena autobusy, přičemž konkrétní trasování bude projednáno s obcemi.

S pozdravem

Středočeský kraj
KRAJSKÝ ÚŘAD

Mgr. Petr Matura

Vedoucí odboru veřejné mobility

Zborovská 11, 150 21 Praha 5

Gmail

Jan Pracný <jpracny@gmail.com>

III/33011 Zvěřínek, most ev.č.33011-2 přes Výrovku: ZÁZNAM z jednání 13.12.2023

Klimeš Pavel <Klimes@kr-s.cz>
Komu: Jan Pracný <jpracny@gmail.com>

14. prosince 2023 v 11:53

CYKLOSTEZKA

POD MOSTEM

Za mě souhlas.

Hezký víkend

Středočeský kraj
KRAJSKÝ ÚŘAD

Pavel Klimeš
Odbor veřejné mobility, oddělení regionální infrastruktury

Zborovská 11, 150 21 Praha 5
tel.: 257280155, GSM: 607049397
klimes@kr-s.cz
www.stredoceskykraj.cz

[Citovaný text byl skryt]

III/33011 Zvěřínek, most ev.č.33011-2 přes Výrovku

Jednání proběhlo: **dne 13.12.2023**
na OÚ Hořátev
Přítomni: **viz prezenční listina**

Toto jednání proběhlo na základě požadavku objednatele PD za účelem seznámení obcí Hořátev a Zvěřínek s navrhovanou úplnou přestavbou stávajícího mostu a s dopravním řešením po dobu výstavby.

1/ Úvodní sdělení projektanta

1.1/ Projektant seznámil účastníky jednání se záměrem stavebníka a s provedenými činnostmi a pracemi projektanta pro vypracování DUSP.

1.2/ Správce mostu a převáděné silnice (KSÚS Sč Kraje) se na základě Hlavní prohlídky (HPM 33011-2, 19.10.2022, Ing. Kamil Pejchal) a dalších podkladů rozhodl kompletně přestavět stávající přemostění přes Výrovku. Stávající stavební stav mostu je hodnocen jako „VI-velmi špatný" (zatížitelnost je snížena koef.stavebního stavu 0,4). Stávající most bude kompletně vybourán a na stejném místě bude vystavěn most nový. Realizace je možná pouze za úplného vyloučení provozu v místě stávajícího mostu po dobu stavebních prací (úplná uzavírka cca 20 týdnů).

1.3/ Podklady získané projektantem:
- Podklady z Katastru nemovitostí (Katastrální mapa, výpisy z LV)
- Geodetické zaměření stávajícího stavu (Adámek, geod.sk., říjen 2023)
- Vyjádření správců inženýrských sítí
- Návrhové hladiny dle Povodí Labe s.p.
- Inženýrsko-geologický průzkum

1.4/ Stanoviska a vyjádření k návrhu objízdné trasy a k organizaci VLOD po dobu úplné uzavírky:
Projektant seznámil přítomné s navrhovanou objízdnou trasou po stávajících komunikacích –
Obousměrná objízdná trasa (dl. 9,5km):
„III/33011 - **Zvěřínek** – II/330 – Nymburk (kruh. objezd) – III/33013 – **Hořátev** – III/33011" a zpět.
Projektant požádal dne 10.11.2023 o stanovisko ODaSH, OVMVD, KÚ SčK a obdržel tato stanoviska:
a/ Vyjádření IDSK ze dne 21.11.2023, zn.5235/23/BUS (viz příloha)
b/ Vyjádření KÚ SčK, odbor veřejné mobility, ze dne 30.11.2023, č.j.142550/2023/KUSK (viz příloha)
Obě vyjádření doporučují var.1 – Zřízení lokální objízdné trasy přes „mostní provizorium" po dobu výstavby

2/ Závěry podrobné diskuse všech účastníků jednání:

2.1/ Stanovisko stavebníka, správce silnice a mostu (KSUS SčK):
KSUS SčK jako stavebník nesouhlasí s požadavkem na zřízení lokální objízdné trasy přes „mostní provizorium" po dobu výstavby. Zřízení mostního provizoria a navazujících pojížděných ramp kolem staveniště by si vyžádalo značné zvýšení stavebních nákladů a také další projektové práce a projednání povolení umístění MP přináší riziko prodloužení projektového času a tím zadání stavby. Objednatel počítá s tendrem na výběr zhotovitele ještě během roku 2024. Stavba musí být dokončena co nejdříve v roce 2025 tak aby mohla být zahájena plánovaná úplná uzavírka mostu ev.č. 503-004 v Nymburce přes Labe. Úplná uzavírka mostu ev.č. 33011-2 je navržena na sil.III.tř. s poměrně nízkou intenzitou provozu a snadno nahraditelnou objížďkami. (Zástupce IDSK poznamenal: „Pouze pro IAD a nákladní dopravu, pro VHD je objížďka komplikovanější, znamená prodloužení jízdní doby a rozvázání vybraných přestupních vazeb").

2.2/ Zástupci obcí Hořátev a Zvěřínek požadují zajištění dopravní obslužnosti pravidelnou VLOD po celou dobu úplné uzavírky. A doporučují zřízení „mostního provizoria". Zástupci obcí požadují zejména dopravní obsluhu Technologického parku Hořátev (TPH).

2.3/ Všichni účastníci jednání se snažili nalézt shodu na ekonomicky a uživatelsky optimálním řešení dopravní obslužnosti. Zástupce IDSK (pan Marek Pospíšil) ve spolupráci se starostou obce Hořátev (panem Martinem Richterem) prověří možnost otáčení autobusů v areálu Technologického parku Hořátev pro obsluhu zastávky TPH.
Jako možnou alternativou je také rozšíření plochy u železniční zastávky Hořátev (tak, aby vznikla ploch cca 25x25m), tato plocha je však ve vlastnictví Správy železnic, která ji využívá při výlukách k uskladnění materiálu, případně zde jsou odstavována zejména nákladní vozidla. V současné době dochází k prověřování plánovaných výluk na trati Poříčany – Nymburk a případné možnosti využití plochy k otáčení skrze železniční oddělení IDSK. O výsledku jednání s provozovatelem areálu, případně o využití plochy u železniční zastávky bude IDSK spolu s obcí informovat všechny zúčastněné.

2.4/ Je nutné, aby uzavření mostu ev.č.33011-2 nebylo termínově v kolizi s případným uzavřením mostu přes Labe v Nymburce a také s případným omezením na komunikaci II/611.

3/ Cyklostezka vedená po pravém břehu Výrovky:
Zástupce OVM KÚ SčK (pan Klimeš) upozornil projektanta na záměr zřízení „cyklostezky" po pravém břehu Výrovky. Projektant navrhne v místě podjezdu cyklostezky pod navrhovaným mostem průjezdný profil pro dvoupruhovou cyklostezku dle TP179.

Zaznamenal: Ing. Jan Pracný

V případě nesouhlasu se zněním záznamu prosím o neprodlené zaslání opravy nebo doplnění na adresu projektanta, jinak se má za to, že zúčastnění se záznamem souhlasí.

PRESENČNÍ LISTINA

III/33011 Zvěřínek,
most ev.č.33011-2 přes Výrovku

z jednání dne: **13.12.2023**
místo konání: **OÚ Hořátev**

Jméno	Firma	telefon / e-mail	Podpis
P. KLIMEŠ	KUSK, OVM	257 280 155	
		KLIMES@KR-S.CZ	
POSPÍŠIL	IDSK	POSPISIL.MARTIN@IDSK.CZ 702 210 360	
JEŘÁBEK MILAN	ŘSÚS SK	milan.jerabek@rsus.cz 724 342 788	
HORÁK MILAN	ŘSÚS SK	MILAN.HORAK@RSUS.CZ 720 824 773	
Richter Martin	Hořátev - starosta	725021332 / starosta@horatev.cz	
RADEK MUSIL	OBEC ZVĚŘÍNEK	724 183096 OBEC@ZVERINEK.CZ	
MATĚJ PŘIBYL	HOŘÁTEV	602 624 214 starosta@horatev.cz	
JAN PRACNÝ	D-PROJEKT	602 966 887 JPRACNY@GMAIL.COM	

Gmail

Jan Pracný <jpracny@gmail.com>

III/33011 Zvěřínek, most ev.č.33011-2 přes Výrovku

Dostál Miroslav <miroslav.dostal@ksus.cz> 22. listopadu 2023 v 14:23
Komu: Horák Milan <milan.horak@ksus.cz>, Jan Pracný <jpracny@gmail.com>, Milan Jeřábek <milan.jerabek@ksus.cz>

Dobrý den,
ano, provizorko na bypassu standardně neděláme - nejsme ŘSD – je to třetí třída.

Děkuji, s pozdravem M. Dostál.

From: Horák Milan <milan.horak@ksus.cz>
Sent: Wednesday, November 22, 2023 2:19 PM
To: Jan Pracný <jpracny@gmail.com>; Milan Jeřábek <milan.jerabek@ksus.cz>; Dostál Miroslav <miroslav.dostal@ksus.cz>
Subject: RE: III/33011 Zvěřínek, most ev.č.33011-2 přes Výrovku

Dobrý den,

My s tím nesouhlasíme, proto prosím o svolání jednání za účasti obci. Nevidíme důvod pro mostní provizorium na komunikaci III třídy. Ještě když je objízdná trasa takhle krátká. Děkuji.

Milan Horák

Mostní technik

Krajská správa a údržba silnic

Středočeského kraje příspěvková organizace

Se sídlem Zborovská 11, Praha 5

Oblastní pracoviště: Klejnarská 894 , 280 02 Kolín

Tel.: +420 720 824 773

From: Jan Pracný <jpracny@gmail.com>
Sent: Wednesday, November 22, 2023 1:42 PM
To: Milan Jeřábek <milan.jerabek@ksus.cz>; Horák Milan <milan.horak@ksus.cz>
Subject: III/33011 Zvěřínek, most ev.č.33011-2 přes Výrovku

Vážení kolegové.

naše značka
5235/23/BUS

vyřizuje
Marek Pospíšil
(702 280 360)

datum
21/11/2023

idsk

Vážený pan
Ing. Jan Pracný
Projekční kancelář
Výholec 1148/23
624 00 Brno

Vyjádření k dopravnímu řešení – most přes Výrovku

TERMÍN
1.4.2025 – 31.10.2025
DOTČENÉ LINKY
433

OBJÍZDNÉ TRASY
Varianta 1: dle IDSK nejschůdnější varianta, bez dopadu na cestující
Prověření realizace mostního provizoria
– bez dopadu na cestující, přestupní a přepravní vazby
– beze změny KM

Varianta 2:
Všechny spojeny variantou Nymburk – Hořátev – Písková Lhota – Kostelní Lhota – Sadská
– zrušení přepravní vazby (Písty -) Zvěřínek – Hořátev (školní děti i cestující v produktivním věku)
– zrušení obsluhy Technologického parku
– zrušení obsluhy průmyslového areálu Temac
– drobný nárůst km proběhu vozidel

Varianta 3:
Všechny spojeny variantou Nymburk – Hořátev – Nymburk, Zálabí – Písty – Zvěřínek - Sadská
– prodloužení jízdní doby z dnešních cca 10 minut na 15-20minut, což způsobí rozvázaní přestupních vazeb buď v Sadské nebo Nymburce a prodloužení běžné dojížďky cestujícím (ve vybraných relací zdražení jednorázového jízdného)
– zrušení obsluhy Technologického parku
– zrušení obsluhy průmyslového areálu Temac
– značný nárůst km proběhu vozidel
– nutnost zařízení vyparkování provizorní otočky pro bus délky 13m a zároveň zajištění respektování tohoto opatření: https://mapy.cz/s/kocoreguho

Integrovaná doprava Středočeského kraje
Sokolovská 100/94,
186 00 Praha 8
IČO: 057 92 291
Datová schránka: pdrwknv
T +420 720 025 631
idsk@idsk.cz

info +420 234 704 560
www.pid.cz

VÝLUKOVÝ JÍZDNÍ ŘÁD

Akce si vyvolá zpracování výlukových jízdních řádů, a proto požadujeme **doručit DIR nejméně 7 dní** před termínem akce s ohledem na procesní záležitosti spojenými s jeho přípravou, schválením a zapracováním u dopravců (vč. vývěsu na zastávky).

ZÁVĚR

V případě změny termínu nebo rozsahu uzavírky je nutné neprodleně informovat IDSK.

Požadujeme:

- Prověření zbudování mostního provizoria
- Seznámit obce s výlukovými variantami včetně všech dopadů na jejich (občany v případě zvolení varianty 2 nebo 3 písemné souhlasy obcí se seznámení s dopady).

Ing. Matěj Sobota

zástupce vedoucího oddělení projektování dopravy BUS
M +420 725 970 552
sobota.matej@idsk.cz
vyřizuje: Marek Pospíšil, tel. 702 280 360

Ing. Matěj Sobota

Digitálně podepsal Ing. Matěj Sobota
Datum: 2023.11.21 14:56:55 +01'00'

Integrovaná doprava Středočeského kraje
Sokolovská 100/94,
186 00 Praha 8
IČO: 057 92 291
Datová schránka: pdrwknv
+420 720 025 631
idsk@idsk.cz

info +420 234 704 560
www.pid.cz

Krajský úřad Středočeského kraje
ODBOR VEŘEJNÉ MOBILITY

Váš dopis zn./ Ze dne: 30.11.2023
Číslo jednací: 142550/2023/KUSK
Spisová značka:
Vyřizuje: Ing. Jiří Babka, l. 819
Značka: OVM/BAB
Praha: 30. listopadu 2023

Ing. Jan Pracný
Projekční kancelář
Výholec 1148/23
624 00 Brno

Vyjádření k žádosti o souhlas s dopravním řešením

Krajský úřad Středočeského kraje, Odbor veřejné mobility, obdržel Vaši žádost o souhlas s dopravním řešením po dobu výstavby akce oprava mostu ev.č. 33011-2 přes Výrovku na silnici č. III/323011 u obce Zvěřínek.

Dotčeným úsekem je provozována autobusová linka 270433 Nymburk – Sadská – Pečky.

S přihlédnutím k § 39 odst. 1 g) vyhlášky 104/1997 Sb., kterou se provádí zákon o pozemních komunikacích, a po projednání s organizací Integrovaná doprava Středočeského kraje (IDSK), s uvedeným dopravním řešením pro provoz veřejné linkové osobní dopravy **souhlasíme** při dodržení podmínek, uvedených v příloze tohoto vyjádření. Upřednostňujeme variantu 1 – prověření realizace mostního provizoria.

S pozdravem

Dokument je podepsán elektronickým podpisem
Podepisující: Mgr. Petr Matura
Organizace: Středočeský kraj
Sériové č. cert.: 22817599
Vydavatel cert.: PostSignum Qualified CA 4
Datum a čas: 30.11.2023 13:48:08
Důvod:
Místo:

Mgr. Petr Matura
vedoucí Odboru veřejné mobility

Příloha: Vyjádření IDSK

III/33011 Zvěřínek, most ev.č.33011-2 přes Výrovku

Jednání proběhlo: **dne 02.11.2023**
na KSÚS SčK prac. Kolín a následně na místě mostu
Přítomni: **viz prezenční listina**

Toto jednání proběhlo v souladu s platnou SOD za účelem seznámení objednatele s podklady zajištěnými projektantem a pro upřesnění zadávacích požadavků objednatele. Byly projednány varianty technického řešení nového mostu a možnosti dopravní obsluhy po dobu stavebních prací.

1/ Úvodní sdělení projektanta objednateli PD a správci mostu (KSÚS SčK prac. Kolín)
1.1/ Projektant seznámil objednatele s provedenými činnostmi a pracemi pro vypracování PD.
1.2/ Podklady získané projektantem:
- Podklady z Katastru nemovitostí (Katastrální mapa, výpisy z LV)
- Geodetické zaměření stávajícího stavu (Adámek, geod.sk., říjen 2023)
- Vyjádření správců inženýrských sítí
- Návrhové hladiny dle Povodí Labe s.p.

1.3/ Projektant objednal:
- Inženýrsko-geologický průzkum

2/ Upřesnění zadávacích podmínek ze strany objednatele PD
2.1/ Na základě stavebně-technického stavu stávajícího mostu rozhodl objednatel o kompletní přestavbě stávajícího mostu ev.č.33011-2 přes Výrovku. Stávající konstrukce budou vybourány a na stejném místě bude vystavěn most nový (3-polový, z monolitického ŽB). Disposiční uspořádání mostu nebude měněno. Převáděná komunikace S 7,5/80 v extravilánovém uspořádání (vozovka 7,5m mezi obrubami a lícem svodnic zábradelního svodidla kotveného do říms z monolitického ŽB). Světlost mezi líci opěr cca 28,0m. Rozpětí polí 8,5+12,0+8,5m. Stavebník a objednatel PD navrhl vyprojektování plně integrovaného mostu dle TP 261.
2.2/ Dle sdělení Povodí Labe je stávající hladina Q100 = 183,89m n.m. Volná výška spodní hrany navrhované ŽB desky bude +1,16m nad hladinou Q100. Svahy kynety a suché bermy pod mostem budou opevněny dlažbou z lomového kamene do betonu s vyspárováním. Dlažba bude navržena s přesahem +1,0m vně líce říms a bude ukončena příčnými prahy. Opevněné svahy koryta budou opřeny o zahloubenou patku z těžkého kamenného záhozu (kámen hmotnosti 300 až 500kg).
2.3/ V místě stavby se dle sdělení správců IS nenacházejí žádné stávající IS. Stavebník a objednatel PD požaduje vložit do nových říms 1+1ks rezervní chráničky JS110mm.
2.4/ Stávající protipovodňové hráze nebudou stavbou dotčeny (příp. budou obnoveny). Stávající dub (obvod kmene 2,20m) v blízkosti protivodního křídla na pravém břehu bude nutno skácet. Za všemi mostními křídly bude ponechán přístup na pozemek Povodí Labe s.p. Revizní schodiště nebude navrhováno.
2.5/ DIO po dobu výstavby:
Úplnou přestavbu mostu a navazujících úseků silnice lze navrhnout a realizovat pouze za úplného vyloučení silničního provozu v místě mostu.
Obousměrná objízdná trasa bude vedena po stávajících komunikacích:
„křiž. III/33011 a II/330 – Nymburk ul. Kolínská – III/33013 – křiž. III/33013 a III/33011 a zpět".
Lávka pro pěší nebude navrhována.

3/ Bylo dohodnuto:
3.1/ Projektant dopracuje technický návrh nového přemostění, který zašle k odsouhlasení správci vodního toku a správci povodí (Povodí Labe s.p.). Následně bude vypracován návrh Záborového elaborátu, který bude zaslán objednateli PD k odsouhlasení.
3.2/ Následující jednání bude svoláno na OÚ Zvěřínek (v průběhu ledna 2024)

Zaznamenal: Ing. Jan Pracný

V případě nesouhlasu se zněním záznamu prosím o neprodlené zaslání opravy nebo doplnění na adresu projektanta, jinak se má za to, že zúčastnění se záznamem souhlasí.

PRESENČNÍ LISTINA

III/33011 Zvěřínek,
most ev.č.33011-2 přes Výrovku

z jednání dne: **02.11.2023**
místo konání: **Zvěřínek (na místě stavby)**

Jméno	Firma	telefon / e-mail	Podpis
MILAN JEŘÁBEK	ŘSÚS	724 542 788 milan.jerabek@rsus.cz	
MILAN HORÁK	KSÚS	720 824 773 milan.horak.ksus.cz	
JANA MALÍNOVÁ	POVODÍ LABE	424 614 016 malinova@pla.cz	
LIBOR PUKLICKÝ	D-PROJEKT	732 430 696 l.puklicky@centrum.cz	Puklický
JAN PRACNÝ	D PROJEKT	JPRACNY@GMAIL.COM 602 366 867	

Obec Zvěřínek

Hořátevská 41, 289 13 Zvěřínek

Váš dopis s čj.:
Ze dne:
Číslo jednací: OZV-088/2023
Spisová značka: OZV-087/2023

Vyřizuje: Věra Taxová
Telefon:
E-mail: obec@zverinek.cz
Datová schránka: 8yiane3
Datum: 23.10.2023

Ing. Jan Pracný
Jan Pracný
Výholec 1148/23
624 00 BRNO

III/33011 Zvěřínek, most ev.č.33011-2 přes Výrovku

Dobrý den,

na základě Vaší žádosti o vyjádření k technické infrastruktuře u mostu ev.č. 33011-2 přes řeku Výrovku uvádíme, že v této oblasti se nenachází žádná technická infrastruktura ve správě obce Zvěřínek. Poblíž vyznačeného úseku prochází kabely vysokého napětí, které jsou umístěny na sloupech a jsou ve správě společnosti ČEZ.

S pozdravem

Věra Taxová

Digitálně podepsal Věra Taxová
Datum: 23.10.2023 17:34:37 CEST

Věra Taxová
Starosta

ČD-TELEMATIKA

Pracný Jan, Ing.
Jan Jan Pracný
Výholec 1148/23 1148/23
624 00 Brno

Váš dopis zn.		**Vyřizuje**	Stanislav Hrbek
ze dne		**telefon**	+420 724 644 050
Číslo jednací	1202320574	**e-mail**	Stanislav.Hrbek@cdt.cz
Datum	10.10.2023		

Věc: **Souhrnné stanovisko k existenci sítí elektronických komunikací v majetku a/nebo ve správě ČD - Telematika a.s. ke sloučenému územnímu a stavebnímu řízení.**

Název stavby: **III/33011 Zvěřínek, most ev.č.33011-2 přes Výrovku**

V zájmovém území určeném a vyznačeném žadatelem **se nenachází** prostředky sítí elektronických komunikací v majetku a správě ČD - Telematika a.s. a zájmové území nezasahuje do ochranného pásma těchto sítí.
Ochranné pásmo sítí elektronických komunikací určuje §102 zák. č. 127/2005 Sb., o elektronických komunikacích.

Vyjádření je platné pouze pro zájmové území vyznačené žadatelem včetně důvodu stanoveného žadatelem.

Vyjádření pozbývá platnosti dne 10.10.2025

ČD - Telematika a.s.
Pernerova 2819/2a
130 00 Praha 3

Žádost o vyjádření k existenci SEK je možné podávat elektronicky na vyjadreni.cdt.cz.

ČD-TELEMATIKA

Příloha k vyjádření číslo jednací: 1202320574

Přehledka

Podkladová data (c) ČUZK

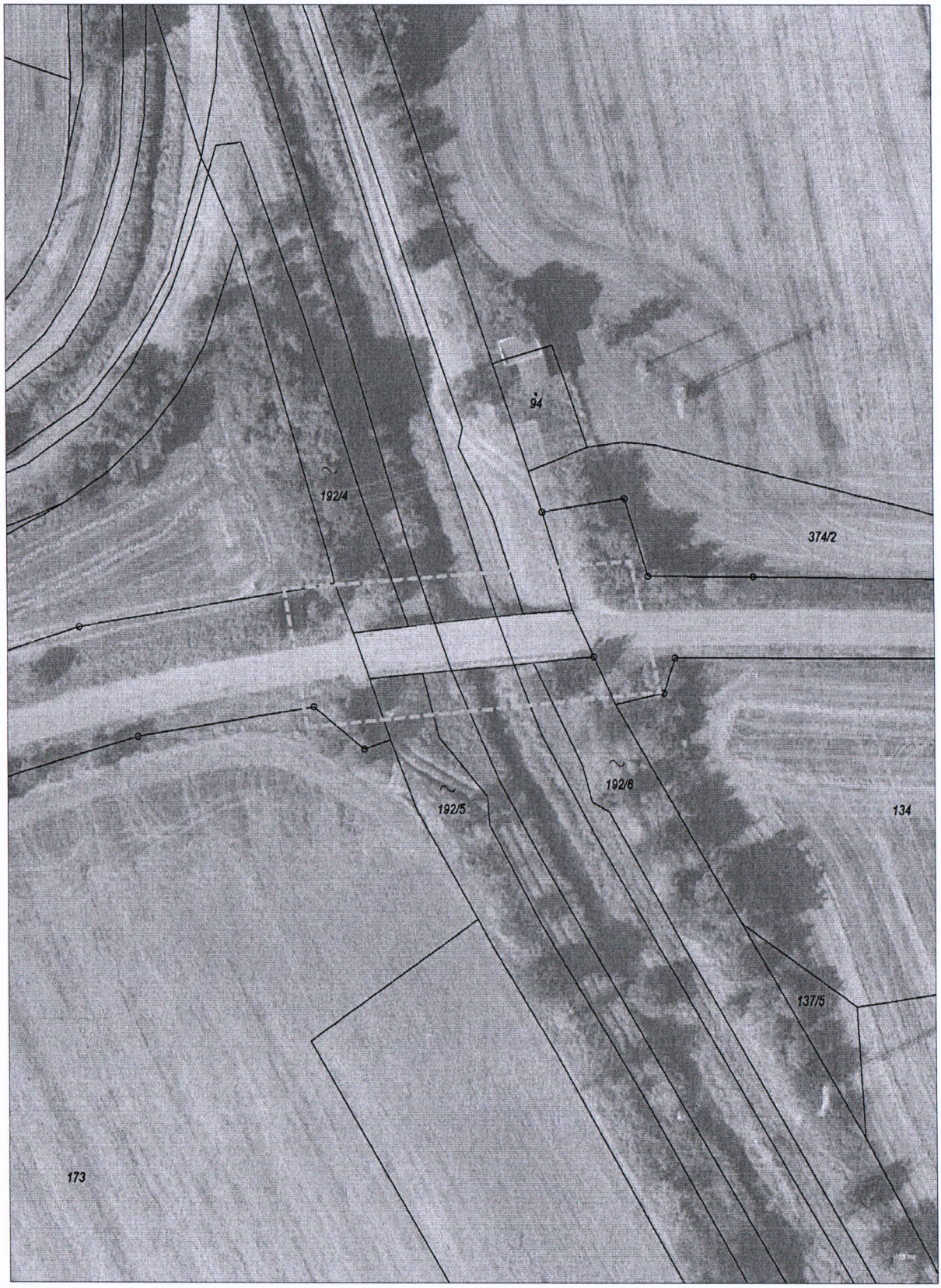

www.cdt.cz

▶CETIN

VYJÁDŘENÍ O EXISTENCI SÍTĚ ELEKTRONICKÝCH KOMUNIKACÍ společnosti CETIN a.s. („Vyjádření“) A VŠEOBECNÉ PODMÍNKY OCHRANY SÍTĚ ELEKTRONICKÝCH KOMUNIKACÍ společnosti CETIN a.s. („Všeobecné podmínky ochrany SEK“)

toto Vyjádření a Všeobecné podmínky ochrany SEK je vydané dle ustanovení § 101 zákona č. 127/2005 Sb., o elektronických komunikacích a o změně některých souvisejících zákonů, v platném znění („**Zákon o elektronických komunikacích**“), a dle ustanovení § 161 zákona č. 183/2006 Sb., o územním plánování a stavebním řádu, v platném znění („**Stavební zákon**“), a dle příslušných ustanovení zákona č. 89/2012 Sb., občanského zákoníku, v platném znění („**Občanský zákoník**“)

Číslo jednací: 37647/24 **Číslo žádosti: 0124 549 867 („Žádost”)**

Název akce („**Stavba**“)	III/33011 Zvěřínek, most ev.č.33011-2 přes Výrovku	
Důvod vydání Vyjádření („**Důvod vyjádření**“)	Společné územní a stavební řízení	
Žadatel	Pracný Jan, Ing.	
Stavebník	Krajská správa a údržba silnic Středočeského kraje, příspěvk, Zborovská 81/11, Praha, 15000	
Zájmové území	Okres	Nymburk
	Obec	Zvěřínek
	Kat. území / č. parcely	Zvěřínek
Platnost Vyjádření	**6. 2. 2026 („Den konce platnosti Vyjádření“)**	

Žadatel Žádostí určil a vyznačil Zájmové území, jakož i určil Důvod Vyjádření.

Na základě určení a vyznačení Zájmového území Žadatelem a na základě určení Důvodu Vyjádření vydává společnost CETIN a.s. následující Vyjádření:

Nedojde ke střetu se sítí elektronických komunikací (dále jen „**SEK**“) společnosti **CETIN a.s.**

(I) Na Žadatelem určeném a vyznačeném Zájmovém území se nevyskytuje SEK společnosti CETIN a.s.

(II) Společnost CETIN a.s. **souhlasí, aby** Stavebník a/nebo Žadatel, je-li Stavebníkem v Zájmovém území vyznačeném v Žádosti, **provedl stavbu a/nebo činnosti** povolené příslušným správním rozhodnutím vydaným dle Stavebního zákona.

(III) Stavebník nebo jím pověřená třetí osoba je povinen řídit se Všeobecnými podmínkami ochrany SEK, které jsou nedílnou součástí Vyjádření.

Vyjádření je platné pouze pro Zájmové území určené a vyznačené Žadatelem, jakož i pro Důvod Vyjádření stanovený a určený Žadatelem v Žádosti.

Vyjádření pozbývá platnosti i) v Den konce platnosti Vyjádření, ii) změnou rozsahu Zájmového území či změnou Důvodu Vyjádření uvedeného v Žádosti a/nebo iii) jakýmkoliv porušením kterékoliv povinnosti stanovené Všeobecnými podmínkami ochrany SEK, to vše v závislosti na tom, která ze skutečností rozhodná pro pozbytí platnosti Vyjádření nastane nejdříve.

Číslo jednací: 37647/24 Číslo žádosti: 0124 549 867

Společnost CETIN a.s. vydáním tohoto Vyjádření poskytla Žadateli pro Žadatelem určené a vyznačené Zájmové území veškeré informace o SEK dostupné společnosti CETIN a.s. ke dni podání Žádosti.

Ze strany společnosti CETIN a.s. může v některých případech docházet ke zpracování Vašich osobních údajů. Ke zpracování Vašich osobních údajů dochází vždy v souladu s platnými právními předpisy. Konkrétní zásady a podmínky zpracování osobních údajů společností CETIN a.s. jsou dostupné na stránce https://www.cetin.cz/zasady-ochrany-osobnich-udaju.

V případě dotazů k Vyjádření kontaktujte prosím asistenční linku 238 461 111.

Přílohami Vyjádření jsou:

- *Všeobecné podmínky ochrany SEK*
- *Situační výkres (obsahuje Zájmové území určené a vyznačené Žadatelem a výřezy účelové mapy SEK)*

Vyjádření vydala společnost **CETIN a.s.** dne: 6. 2. 2024.

CETIN a.s.
Českomoravská 2510/19, Libeň
190 00 Praha 9
DIČ: CZ04084063
102

Číslo jednací: 37647/24 Číslo žádosti: 0124 549 867

VŠEOBECNÉ PODMÍNKY OCHRANY SÍTĚ ELEKTRONICKÝCH KOMUNIKACÍ společnosti CETIN a.s.

1. PLATNOST VŠEOBECNÝCH PODMÍNEK

i) Tyto Všeobecné í podmínky ochrany sítě elektronických komunikací (dále jen „**VPOSEK**") tvoří součást Vyjádření (jak je tento pojem definován níže v článku 2 VPOSEK).

ii) V případě rozporu mezi Vyjádřením a těmito VPOSEK mají přednost ustanovení Vyjádření, pokud není těmito VPOSEK stanoveno jinak.

2. DEFINICE

Níže uvedené termíny, jsou-li použity v těchto VPOSEK a uvozeny velkým písmenem, mají následující význam:

„**CETIN**" znamená CETIN a.s. se sídlem Českomoravská 2510/19, Libeň, 190 00 Praha 9, IČO: 04084063, zapsaná v obchodním rejstříku vedeném Městským soudem v Praze pod spz. B 20623;
„**Občanský zákoník**" znamená zákon č. 89/2012 Sb., občanský zákoník, ve znění pozdějších předpisů;
„**POS**" je zaměstnanec společnosti CETIN, pověřený ochranou sítě, Tomáš Kavka, tel.: 602 230 592, e-mail: tomas.kavka@cetin.cz;
„**Den**" je kalendářní den;
„**Příslušné požadavky**" znamená jakýkoli a každý příslušný právní předpis, vč. technických norem, nebo normativní právní akt veřejné správy či samosprávy, nebo jakékoli rozhodnutí, povolení, souhlas nebo licenci, včetně podmínek, které s ním souvisí;
„**SEK**" je síť elektronických komunikací ve vlastnictví CETIN;
„**Stavba**" je stavba a/nebo činnosti ve vztahu, k níž bylo vydáno Vyjádření, a je prováděna Stavebníkem a/nebo Žadatelem v souladu s Příslušnými požadavky, povolená příslušným správním rozhodnutím vydaným dle Stavebního zákona;
„**Situační výkres**" je výkres, který je přílohou Vyjádření a obsahuje Zájmové území určené a vyznačené Žadatelem v Žádosti a výřezy účelové mapy SEK;
„**Stavebník**" je osoba takto označená ve Vyjádření;
„**Vyjádření**" je vyjádření o existenci sítě elektronických komunikací vydané společností CETIN dne 6. 2. 2024 pod č.j 37647/24;
„**Zájmové území**" je území označené Žadatelem a/nebo Stavebníkem v Žádosti;
„**Stavební zákon**" je zákon č. 183/2006 Sb., o územním plánování a stavebním řádu;
„**Zákon o elektronických komunikacích**" je zákon č. 127/2005 Sb., o elektronických komunikacích a o změně některých souvisejících zákonů, ve znění pozdějších předpisů;
„**Žadatel**" je osoba takto označená ve Vyjádření.
„**Žádost**" je žádost, kterou Žadatel a/nebo Stavebník požádal CETIN o vydání Vyjádření.

3. PLATNOST A ÚČINNOST VPOSEK

Tyto VPOSEK jsou platné a účinné Dnem odeslání Vyjádření na i) adresu elektronické pošty Stavebníka a/nebo Žadatele uvedenou v Žádosti nebo ii) adresu pro doručení prostřednictvím poštovní přepravy uvedenou Stavebníkem a/nebo Žadatelem v Žádosti.

4. OBECNÁ PRÁVA A POVINNOSTI STAVEBNÍKA A/NEBO ŽADATELE

(i) Stavebník, Žadatel je výslovně srozuměn s tím, že SEK je veřejně prospěšným zařízením, byla zřízena ve veřejném zájmu a je chráněna Příslušnými požadavky.

(ii) Stavebník, Žadatel nebo jím pověřená třetí osoba, je povinen při provádění Stavby nebo jiných prací, při odstraňování havárií a projektování staveb, řídit se Příslušnými požadavky, správnou praxí v oboru stavebnictví a technologickými postupy a je povinen učinit veškerá nezbytná opatření vyžadovaná Příslušnými požadavky k ochraně SEK před poškozením. Povinnosti dle tohoto odstavce má Stavebník rovněž ve vztahu k SEK, které se nachází mimo Zájmové území.

(iii) Při zjištění jakéhokoliv rozporu mezi údaji v Situačním výkresu, který je přílohou Vyjádření a skutečným stavem, je Stavebník a/nebo Žadatel povinen bez zbytečného odkladu, nejpozději Den následující po zjištění takové skutečnosti, zjištěný rozpor oznámit POS.

(iv) Případné dodatečné požadavky na úpravu a přeložení SEK zajistí společnost CETIN v souladu s ustanovením § 104 odst. 17 Zákona o elektronických komunikacích.

(v) Stavebník, Žadatel nebo jím pověřená třetí osoba, je povinen každé poškození či krádež SEK bezodkladně, nejpozději Den následující po zjištění takové skutečnosti, oznámit takovou skutečnost dohledovému centru společnosti CETIN na telefonní číslo +420 238 464 190.

(vi) Bude-li Stavebník, Žadatel nebo jím pověřená třetí osoba na společnosti CETIN požadovat, aby se jako účastník správního řízení, pro jehož účely bylo toto Vyjádření vydáno, vzdala práva na odvolání proti rozhodnutí vydanému ve správním řízení, je oprávněn kontaktovat POS.

5. ROZHODNÉ PRÁVO

Vyjádření a VPOSEK se řídí českým právem, zejména Občanským zákoníkem, Zákonem o elektronických komunikacích a Stavebním zákonem. Veškeré spory z Vyjádření či VPOSEK vyplývající budou s konečnou platností řešeny u příslušného soudu České republiky.

6. PÍSEMNÝ STYK

Písemným stykem či pojmem „písemně" se pro účely Vyjádření a VPOSEK rozumí předání zpráv jedním z těchto způsobů:
- v listinné podobě;
- e-mailovou zprávou se zaručeným elektronickým podpisem dle zák. č. 227/2000 Sb., o elektronickém podpisu a o změně některých dalších zákonů (zákon o elektronickém podpisu), ve znění pozdějších předpisů;

7. ZÁVĚREČNÁ USTANOVENÍ

(i) Stavebník, Žadatel nebo jím pověřená třetí osoba je počínaje Dnem převzetí Vyjádření povinen užít informace a data uvedená ve Vyjádření pouze a výhradně k účelu, pro který mu byla tato poskytnuta. Stavebník, Žadatel nebo jím pověřená třetí osoba není oprávněn informace a data rozmnožovat, rozšiřovat, pronajímat, půjčovat či jinak umožnit jejich užívání třetí osobou bez předchozího písemného souhlasu společnosti CETIN.

(ii) Pro případ porušení kterékoliv z povinností Stavebníka, Žadatele nebo jím pověřené třetí osoby, založené Vyjádřením /nebo těmito VPOSEK je Stavebník, Žadatel či jím pověřená třetí osoba odpovědný za veškeré náklady a škody, které společnosti CETIN vzniknou porušením povinnosti Stavebníka, Žadatele nebo jím pověřené třetí osoby.

CETIN

(tiskový formát A4) Příloha k Vyjádření č.j.: 37647/24 Číslo žádosti: 0124 549 867

SITUAČNÍ VÝKRES - ZÁJMOVÉ ÚZEMÍ

LEGENDA

- hranice zájmového území k vyjádření
- NN přípojka, území s NN přípojkou CETIN
- zaměřený průběh metalického kabelu
- zaměřený průběh optického kabelu, HDPE trubky nebo souběh optického a metalického kabelu
- nezaměřený průběh metalického kabelu
- nadzemní sítě cizí
- nezaměřený průběh optického kabelu, HDPE trubky nebo souběh optického a metalického kabelu
- RR radiové sítě, ochranné pásmo radiové sítě
- nadzemní sítě
- neprovozované sítě
- C podzemní sítě cizí
- síť s NN
- kolektor, kabelovod

CETIN a.s.
Českomoravská 2510/19, Libeň
190 00 Praha 9
DIČ CZ04084063

102

▶CETIN

VYJÁDŘENÍ O EXISTENCI SÍTĚ ELEKTRONICKÝCH KOMUNIKACÍ společnosti CETIN a.s. („Vyjádření“)

A VŠEOBECNÉ PODMÍNKY OCHRANY SÍTĚ ELEKTRONICKÝCH KOMUNIKACÍ společnosti CETIN a.s. („Všeobecné podmínky ochrany SEK“)

toto Vyjádření a Všeobecné podmínky ochrany SEK je vydané dle ustanovení § 101 zákona č. 127/2005 Sb., o elektronických komunikacích a o změně některých souvisejících zákonů, v platném znění („**Zákon o elektronických komunikacích**“), a dle ustanovení § 161 zákona č. 183/2006 Sb., o územním plánování a stavebním řádu, v platném znění („**Stavební zákon**“), a dle příslušných ustanovení zákona č. 89/2012 Sb., občanského zákoníku, v platném znění („**Občanský zákoník**“)

Číslo jednací: 287733/23 **Číslo žádosti: 0123 438 397 („Žádost”)**

Název akce („**Stavba**“)	III/33011 Zvěřínek, most ev.č.33011-2 přes Výrovku	
Důvod vydání Vyjádření („**Důvod vyjádření**“)	Informace o poloze sítě	
Žadatel	Pracný Jan, Ing., kontaktní osoba: Jan Pracný, Výholec 1148/23, Brno, 62400	
Stavebník	-- neuvedeno --, , -- neuvedeno --, 0	
Zájmové území	Okres	Nymburk
	Obec	Zvěřínek
	Kat. území / č. parcely	Zvěřínek
Platnost Vyjádření	**10. 10. 2025 („Den konce platnosti Vyjádření“)**	

Žadatel Žádostí určil a vyznačil Zájmové území, jakož i určil Důvod Vyjádření.

Na základě určení a vyznačení Zájmového území Žadatelem a na základě určení Důvodu Vyjádření vydává společnost CETIN a.s. následující Vyjádření:

Nedojde ke střetu se sítí elektronických komunikací (dále jen „**SEK**“) společnosti **CETIN a.s.**

(I) Na Žadatelem určeném a vyznačeném Zájmovém území se nevyskytuje SEK společnosti CETIN a.s.

(II) Stavebník nebo jím pověřená třetí osoba je povinen řídit se Všeobecnými podmínkami ochrany SEK, které jsou nedílnou součástí Vyjádření; a

(III) **Stavebník a/nebo Žadatel není oprávněn užít toto Vyjádření k podání jakékoliv žádosti o vydání jakéhokoliv správního rozhodnutí či jiného rozhodnutí majícího obdobný charakter.**

Vyjádření je platné pouze pro Zájmové území určené a vyznačené Žadatelem, jakož i pro Důvod Vyjádření stanovený a určený Žadatelem v Žádosti.

Vyjádření pozbývá platnosti i) dnem, kdy je Žadatelem a/nebo Stavebníkem použito k podání žádosti o vydání jakéhokoliv správního rozhodnutí či jiného rozhodnutí majícího obdobný charakter a/nebo dnem zahájení jakéhokoliv správního rozhodnutí či jiného rozhodnutí majícího obdobný charakter, ve kterém bylo Vyjádření použito, ii) uplynutím doby platnosti v tomto Vyjádření uvedené, iii) změnou rozsahu Zájmového území či změnou Důvodu Vyjádření uvedeného v Žádosti a/nebo iv) porušením Všeobecných podmínek ochrany SEK, to vše v závislosti na tom, která ze skutečností rozhodná pro pozbytí platnosti Vyjádření nastane nejdříve.

Společnost CETIN a.s. vydáním tohoto Vyjádření poskytla Žadateli pro Žadatelem určené a vyznačené Zájmové území veškeré informace o SEK dostupné společnosti CETIN a.s. ke dni podání Žádosti.

Ze strany společnosti CETIN a.s. může v některých případech docházet ke zpracování Vašich osobních údajů. Ke zpracování Vašich osobních údajů dochází vždy v souladu s platnými právními předpisy. Konkrétní zásady a podmínky zpracování osobních údajů společností CETIN a.s. jsou dostupné na stránce https://www.cetin.cz/zasady-ochrany-osobnich-udaju.

V případě dotazů k Vyjádření kontaktujte prosím asistenční linku 238 461 111.

Přílohami Vyjádření jsou:

- *Všeobecné podmínky ochrany SEK*
- *Situační výkres (obsahuje Zájmové území určené a vyznačené Žadatelem a výřezy účelové mapy SEK)*

Vyjádření vydala společnost **CETIN a.s.** dne: 10. 10. 2023.

CETIN a.s.
Českomoravská 2510/19, Libeň
190 00 Praha 9
DIČ: CZ04084063
102

▶CETIN

Číslo jednací: 287733/23 Číslo žádosti: 0123 438 397

VŠEOBECNÉ PODMÍNKY OCHRANY SÍTĚ ELEKTRONICKÝCH KOMUNIKACÍ společnosti CETIN a.s.

1. PLATNOST VŠEOBECNÝCH PODMÍNEK

i) Tyto Všeobecné í podmínky ochrany sítě elektronických komunikací (dále jen „**VPOSEK**") tvoří součást Vyjádření (jak je tento pojem definován níže v článku 2 VPOSEK).

ii) V případě rozporu mezi Vyjádřením a těmito VPOSEK mají přednost ustanovení Vyjádření, pokud není těmito VPOSEK stanoveno jinak.

2. DEFINICE

Níže uvedené termíny, jsou-li použity v těchto VPOSEK a uvozeny velkým písmenem, mají následující význam:

„**CETIN**" znamená CETIN a.s. se sídlem Českomoravská 2510/19, Libeň, 190 00 Praha 9, IČO: 04084063, zapsaná v obchodním rejstříku vedeném Městským soudem v Praze pod spz. B 20623;
„**Občanský zákoník**" znamená zákon č. 89/2012 Sb., občanský zákoník, ve znění pozdějších předpisů;
„**POS**" je zaměstnanec společnosti CETIN, pověřený ochranou sítě, Tomáš Kavka, tel.: 602 230 592, e-mail: tomas.kavka@cetin.cz;
„**Den**" je kalendářní den;
„**Příslušné požadavky**" znamená jakýkoli a každý příslušný právní předpis, vč. technických norem, nebo normativní právní akt veřejné správy či samosprávy, nebo jakékoli rozhodnutí, povolení, souhlas nebo licenci, včetně podmínek, které s ním souvisí;
„**SEK**" je síť elektronických komunikací ve vlastnictví CETIN;
„**Stavba**" je stavba a/nebo činnosti ve vztahu, k níž bylo vydáno Vyjádření, a je prováděna Stavebníkem a/nebo Žadatelem v souladu s Příslušnými požadavky, povolená příslušným správním rozhodnutím vydaným dle Stavebního zákona;
„**Situační výkres**" je výkres, který je přílohou Vyjádření a obsahuje Zájmové území určené a vyznačené Žadatelem v Žádosti a výřezy účelové mapy SEK;
„**Stavebník**" je osoba takto označená ve Vyjádření;
„**Vyjádření**" je vyjádření o existenci sítě elektronických komunikací vydané společností CETIN dne 10. 10. 2023 pod č.j 287733/23;
„**Zájmové území**" je území označené Žadatelem a/nebo Stavebníkem v Žádosti;
„**Stavební zákon**" je zákon č. 183/2006 Sb., o územním plánování a stavebním řádu;
„**Zákon o elektronických komunikacích**" je zákon č. 127/2005 Sb., o elektronických komunikacích a o změně některých souvisejících zákonů, ve znění pozdějších předpisů;
„**Žadatel**" je osoba takto označená ve Vyjádření.
„**Žádost**" je žádost, kterou Žadatel a/nebo Stavebník požádal CETIN o vydání Vyjádření.

3. PLATNOST A ÚČINNOST VPOSEK

Tyto VPOSEK jsou platné a účinné Dnem odeslání Vyjádření na i) adresu elektronické pošty Stavebníka a/nebo Žadatele uvedenou v Žádosti nebo ii) adresu pro doručení prostřednictvím poštovní přepravy uvedenou Stavebníkem a/nebo Žadatelem v Žádosti.

4. OBECNÁ PRÁVA A POVINNOSTI STAVEBNÍKA A/NEBO ŽADATELE

(i) Stavebník, Žadatel je výslovně srozuměn s tím, že SEK je veřejně prospěšným zařízením, byla zřízena ve veřejném zájmu a je chráněna Příslušnými požadavky.

(ii) Stavebník, Žadatel nebo jím pověřená třetí osoba, je povinen při provádění Stavby nebo jiných prací, při odstraňování havárií a projektování staveb, řídit se Příslušnými požadavky, správnou praxí v oboru stavebnictví a technologickými postupy a je povinen učinit veškerá nezbytná opatření vyžadovaná Příslušnými požadavky k ochraně SEK před poškozením. Povinnosti dle tohoto odstavce má Stavebník rovněž ve vztahu k SEK, které se nachází mimo Zájmové území.

(iii) Při zjištění jakéhokoliv rozporu mezi údaji v Situačním výkresu, který je přílohou Vyjádření a skutečným stavem, je Stavebník a/nebo Žadatel povinen bez zbytečného odkladu, nejpozději Den následující po zjištění takové skutečnosti, zjištěný rozpor oznámit POS.

(iv) Případné dodatečné požadavky na úpravu a přeložení SEK zajistí společnost CETIN v souladu s ustanovením § 104 odst. 17 Zákona o elektronických komunikacích.

(v) Stavebník, Žadatel nebo jím pověřená třetí osoba, je povinen každé poškození či krádež SEK bezodkladně, nejpozději Den následující po zjištění takové skutečnosti, oznámit takovou skutečnost dohledovému centru společnosti CETIN na telefonní číslo +420 238 464 190.

(vi) Bude-li Stavebník, Žadatel nebo jím pověřená třetí osoba na společnosti CETIN požadovat, aby se jako účastník správního řízení, pro jehož účely bylo toto Vyjádření vydáno, vzdala práva na odvolání proti rozhodnutí vydanému ve správním řízení, je oprávněn kontaktovat POS.

5. ROZHODNÉ PRÁVO

Vyjádření a VPOSEK se řídí českým právem, zejména Občanským zákoníkem, Zákonem o elektronických komunikacích a Stavebním zákonem. Veškeré spory z Vyjádření či VPOSEK vyplývající budou s konečnou platností řešeny u příslušného soudu České republiky.

6. PÍSEMNÝ STYK

Písemným stykem či pojmem „písemně" se pro účely Vyjádření a VPOSEK rozumí předání zpráv jedním z těchto způsobů:
- v listinné podobě;
- e-mailovou zprávou se zaručeným elektronickým podpisem dle zák. č. 227/2000 Sb., o elektronickém podpisu a o změně některých dalších zákonů (zákon o elektronickém podpisu), ve znění pozdějších předpisů;

7. ZÁVĚREČNÁ USTANOVENÍ

(i) Stavebník, Žadatel nebo jím pověřená třetí osoba je počínaje Dnem převzetí Vyjádření povinen užít informace a data uvedená ve Vyjádření pouze a výhradně k účelu, pro který mu byla tato poskytnuta. Stavebník, Žadatel nebo jím pověřená třetí osoba není oprávněn informace a data rozmnožovat, rozšiřovat, pronajímat, půjčovat či jinak umožnit jejich užívání třetí osobou bez předchozího písemného souhlasu společnosti CETIN.

(ii) Pro případ porušení kterékoliv z povinností Stavebníka, Žadatele nebo jím pověřené třetí osoby, založené Vyjádřením /nebo těmito VPOSEK je Stavebník, Žadatel či jím pověřená třetí osoba odpovědný za veškeré náklady a škody, které společnosti CETIN vzniknou porušením povinnosti Stavebníka, Žadatele nebo jím pověřené třetí osoby.

▶CETIN

(tiskový formát A4) Příloha k Vyjádření č.j.: 287733/23 Číslo žádosti: 0123 438 397

SITUAČNÍ VÝKRES - ZÁJMOVÉ ÚZEMÍ

LEGENDA

- hranice zájmového území k vyjádření
- NN přípojka, území s NN přípojkou CETIN
- zaměřený průběh metalického kabelu
- zaměřený průběh optického kabelu, HDPE trubky nebo souběh optického a metalického kabelu
- nezaměřený průběh metalického kabelu
- nadzemní sítě cizí
- nezaměřený průběh optického kabelu, HDPE trubky nebo souběh optického a metalického kabelu
- RR radiové sítě, ochranné pásmo radiové sítě
- nadzemní sítě
- neprovozované sítě
- C podzemní sítě cizí
- sítě s NN
- kolektor, kabelovod

CETIN a.s.
Českomoravská 2510/19, Libeň
190 00 Praha 9
DIČ: CZ04084063

102

PRO SPOLEČNÉ ZÁŽITKY

Pracný Jan, Ing.
Jan Pracný
Výholec 1148/23
62400 Brno

Vyřizuje: Dundáček Petr
E-mail: petr.dundacek@t-mobile.cz

Naše značka: **E52206/23**

V Praze dne: **10.10.2023**

Vyjádření a stanovení podmínek pro udělení souhlasu s umístěním stavby v ochranném pásmu sítě technické infrastruktury (TI) společnosti T-Mobile Czech Republic a.s.

Vydané podle § 101 ZÁKONA Č. 127/2005 Sb., o elektronických komunikacích a o změně některých souvisejících zákonů (zákon o elektronických komunikacích – dále jen ZEK), ve znění pozdějších předpisů a §161 zákona č. 183/2006 Sb., o územním plánování a stavebním řádu (stavební zákon) či dle dalších příslušných právních předpisů

Věc: **III/33011 Zvěřínek, most ev.č.33011-2 přes Výrovku**
Stupeň: Prověření existence sítě

Na základě předložených projektových podkladů dáváme **souhlasné stanovisko k vydání Územního souhlasu / rozhodnutí (Stavebního povolení)** a následně **souhlas s realizací stavby**.

Dle předložených dokladů nedojde ke kolizi s technickou infrastrukturou společnosti **T-Mobile Czech Republic a.s.**

Toto stanovisko má platnost 1 rok a nelze prodloužit. Po uplynutí platnosti zadejte žádost o nové stanovisko na:
https://ochranasiti.t-mobile.cz/vyjadreni/

T-Mobile
T-Mobile Czech Republic a.s.
Tomíčkova 2144/1
149 00 Praha 4
IČ 649 49 681, DIČ CZ64949681

.....
Ochrana sítí
Technologický úsek

V další komunikaci nebo požadavku doplňujících dotazů, uvádějte do „Předmětu" e-mailu vždy číslo jednací.

Příloha č. 1

Rekapitulace žádosti o vyjádření k existenci sítě elektronických komunikací

Číslo žádosti:	**E52206/23**
Název stavby /akce:	**III/33011 Zvěřínek, most ev.č.33011-2 přes Výrovku**
Datum podání žádosti:	**10.10.2023**
Důvod žádosti:	**Prověření existence sítě**
Popis jiného důvodu žádosti:	**Existence sítí**
Poznámka:	

Žadatel

Firma / organizace:	**Pracný Jan, Ing.**
IČ	**62087851**
DIČ	
Kontaktní osoba:	**Jan Pracný**
Adresa:	**Výholec 1148/23**
Město / obec:	**Brno**
PSČ:	**62400**
Stát:	
E-mail:	**jpracny@gmail.com**
Telefonní číslo:	**+420602966867**

Stavebník

Firma / organizace:	
Kontaktní osoba:	
Adresa:	
Město / obec:	
PSČ:	
Stát:	
E-mail:	
Telefonní číslo:	

Stavba

Výška nad terénem (metry):	**0 m**
Projektant:	
Druh stavby:	**Ostatní**
Hodnota projektu:	
Měsíc zahájení stavby:	
Měsíc ukončení stavby:	

Odeslání stanoviska

E-mail:	**jpracny@gmail.com**

Příloha č. 2

Situační plánek

Zájmová oblast (zájmové oblasti) zadaná žadatelem

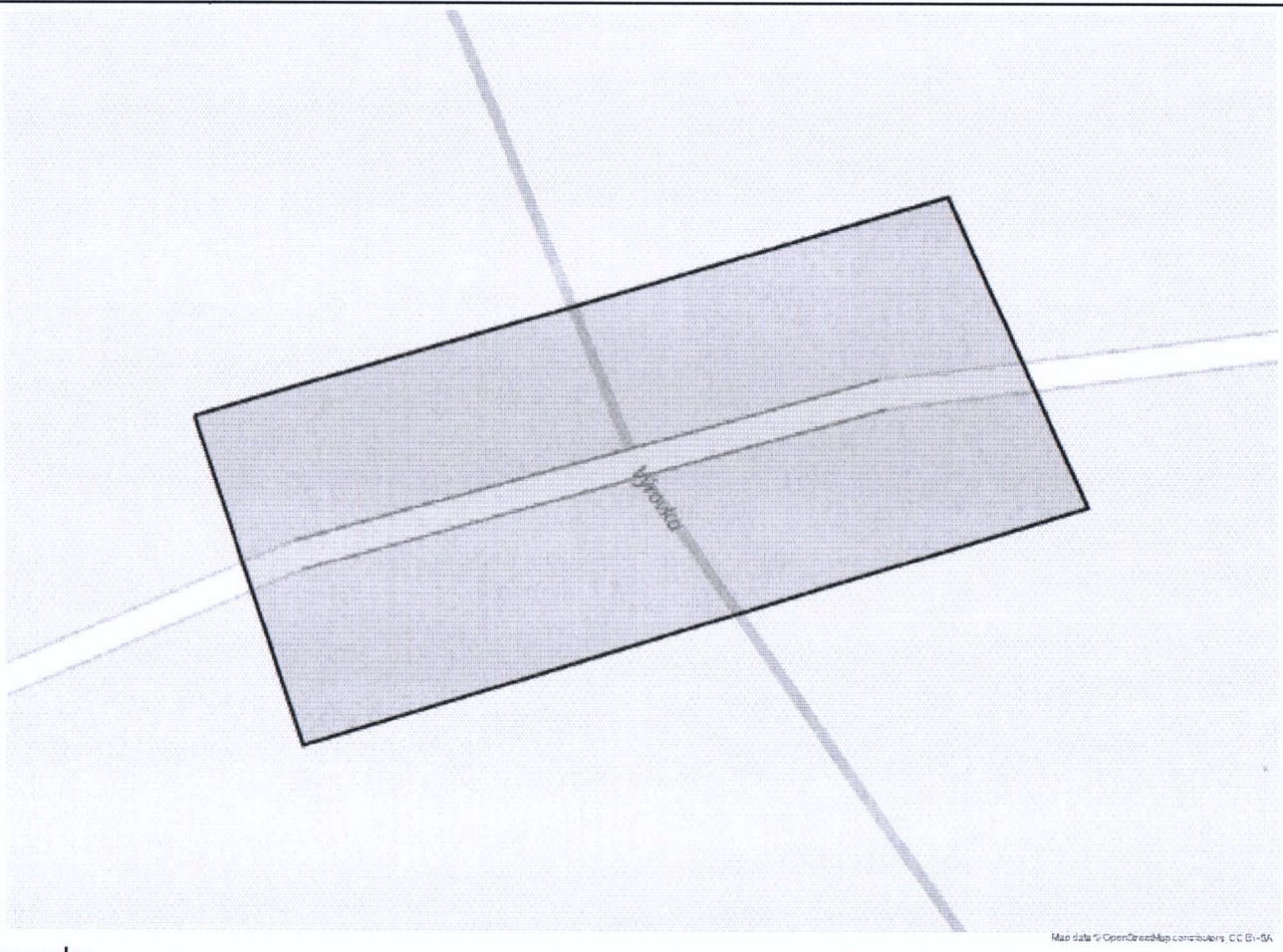

Legenda:

- Optické trasy TMCZ 1
- Optické trasy sítě PASNET
- Elektro trasy NN
- Optická technologie TMCZ 1
- Optická technologie sítě PASNET
- Elektro technologie NN
- Základnové stanice
- Základnové stanice s elektropřípojkou
- Základnové stanice s plánované
- Body sítě

Druhy sítí:

- Geodeticky zaměřené
- Přibližný průběh
- Plánovaný průběh
- Nadzemní vedení

Geometrie zájmové oblasti (zájmových oblastí) žádosti ve formátu WKT a souřadnicovém systému S-JTSK. Zkopírováním textu lze geometrii zobrazit v jakémkoli softw aru podporujícím formát WKT.
POLYGON((-699841.24 -1041462.04,-699777.21 -1041452.26,-699769.14 -1041478.85,-699835.95 -1041489.83,-699841.24 -1041462.04))

Pracný Jan, Ing.
Jan Pracný
Výholec 1148/23
624 00 Brno

V Praze, 10.10.2023

Naše zn.: **MW9910234078605345**

Věc: vyjádření k žádosti k akci **"III/33011 Zvěřínek, most ev.č.33011-2 přes Výrovku"**

Společnost Vodafone Czech Republic a.s. (dále jen „Vodafone"), se sídlem Praha 5, náměstí Junkových 2, IČ: 25788001, zapsaná dne 13.8. 1999 v obchodním rejstříku vedeném Městským soudem v Praze pod spisovou značkou B.6064 a společnost Vantage Towers, s.r.o. se sídlem Závišova 502/5, Nusle, 140 00 Praha 4, zapsaná v obchodním rejstříku vedeném u Městského soudu v Praze pod sp. zn. C 330005, IČO: 09056009, DIČ: CZ09056009 zastoupená Vodafone na základě plné moci Vám sděluje, že dle Vámi podané žádosti ze dne **10.10.2023**, která je nedílnou součástí tohoto vyjádření,

souhlasí s realizací projektu.

Ve Vámi zadaném zájmovém území a v uvedené výšce (výška stavby: 0 m, výška jeřábu: 0 m) se nenachází žádné podzemní ani nadzemní vedení.

Platnost vyjádření je **1 rok** od data vydání. Vyjádření je platné pouze v rámci předmětného projektu a pro důvod vydání vyjádření stanovený žadatelem v žádosti.

Vyjádření pozbývá platnosti uplynutím doby platnosti, změnou rozsahu zájmového území i změnou důvodu vydání vyjádření uvedeného v žádosti, to vše v závislosti na tom, která ze skutečností rozhodná pro pozbytí platnosti tohoto vyjádření nastane nejdříve. Po skončení platnosti si musíte podat novou žádost na adrese https://www.zadostovyjadreni.cz/vodafone/.

S pozdravem

v.z. Ing. Kateřina Rendeková
Vodafone Czech Republic a. s.
náměstí Junkových 2808/2
150 00 Praha 5

Tel.: 607105305
E-mail: katerina.rendekova@vodafone.com

Vodafone Czech Republic a.s.
náměstí Junkových 2, 155 00 Praha 5
IČO: 25788001, DIČ: CZ25788001
tel.: 776 971 111, fax: 776 971 92
-RO-

Seznam příloh/přiložených souborů:
Zadost_MW9910234078605345.pdf

Vodafone Czech Republic a.s.
Náměstí Junkových 2
155 00 Praha 5

Vodafone péče o zákazníky: 800 77 00 77
IČO: 25788001, DIČ: CZ25788001
vodafone.cz

Společnost zapsaná v obchodním rejstříku vedeném Městským soudem v Praze, oddíl B, vložka 6064.

První zelená síť

DISTRIBUCE

ŽADATEL
Pracný Jan, Ing.
Výholec 1148/23
62400 Brno

NAŠE ZNAČKA
0102020762

VYŘÍZENO DNE
10.10.2023

Sdělení o existenci energetického zařízení, sítě pro elektronickou komunikaci nebo zařízení technické infrastruktury společnosti ČEZ Distribuce, a. s., pro akci:

III/33011 Zvěřínek, most ev.č.33011-2 přes Výrovku

Vážený zákazníku,

dovolujeme si reagovat na Vaši žádost číslo 0102020762 ze dne 10.10.2023 o sdělení o existenci energetického zařízení, sítě pro elektronickou komunikaci nebo zařízení technické infrastruktury. Na Vámi uvedeném zájmovém území se **nenachází energetické zařízení, zařízení sítě pro elektronickou komunikaci nebo zařízení technické infrastruktury v majetku společnosti ČEZ Distribuce, a. s.**

Zároveň si Vás dovolujeme upozornit, že se v zájmovém území může nacházet energetické zařízení, sítě pro elektronickou komunikaci nebo zařízení technické infrastruktury, které není v majetku společnosti ČEZ Distribuce, a. s.

Toto sdělení je platné do 10.04.2024.

V souvislosti s výše uvedeným si Vás dovolujeme upozornit, že uvedené sdělení včetně jeho příloh představuje skutečnosti tvořící obchodní tajemství společnosti ČEZ Distribuce, a. s. Poskytnuté informace jsou dále také důvěrnými informacemi a obchodně citlivými informacemi společnosti ČEZ Distribuce, a. s. Z výše uvedených důvodů si Vás proto společnost ČEZ Distribuce, a. s., dovoluje upozornit, že s poskytnutými informacemi je potřeba nakládat dle platných právních předpisů, v opačném případě se vystavujete postihu ve smyslu platné právní úpravy. V této souvislosti si Vás dále dovolujeme upozornit, že požadované informace nesmí být předány, sděleny, využity, zpřístupněny, či jiným způsobem postoupeny na jakoukoli třetí osobu bez předchozího prokazatelného souhlasu společnosti ČEZ Distribuce, a. s. Informace o existenci energetického zařízení, sítě pro elektronickou komunikaci a zařízení technické infrastruktury mohou být využity pouze pro účel, pro který byly vyžádány.

S pozdravem

ČEZ Distribuce, a. s.
Děčín, Děčín IV-Podmokly
Teplická 874/8
PSČ 405 02
IČ: 24729035

Přílohy
Situační výkres zájmového území

Platí pouze se sdělením číslo 0102020762.
Zakreslené polohy zařízení v příloze jsou pouze informativní.

Situační výkres zájmového území (klad mapových listů)

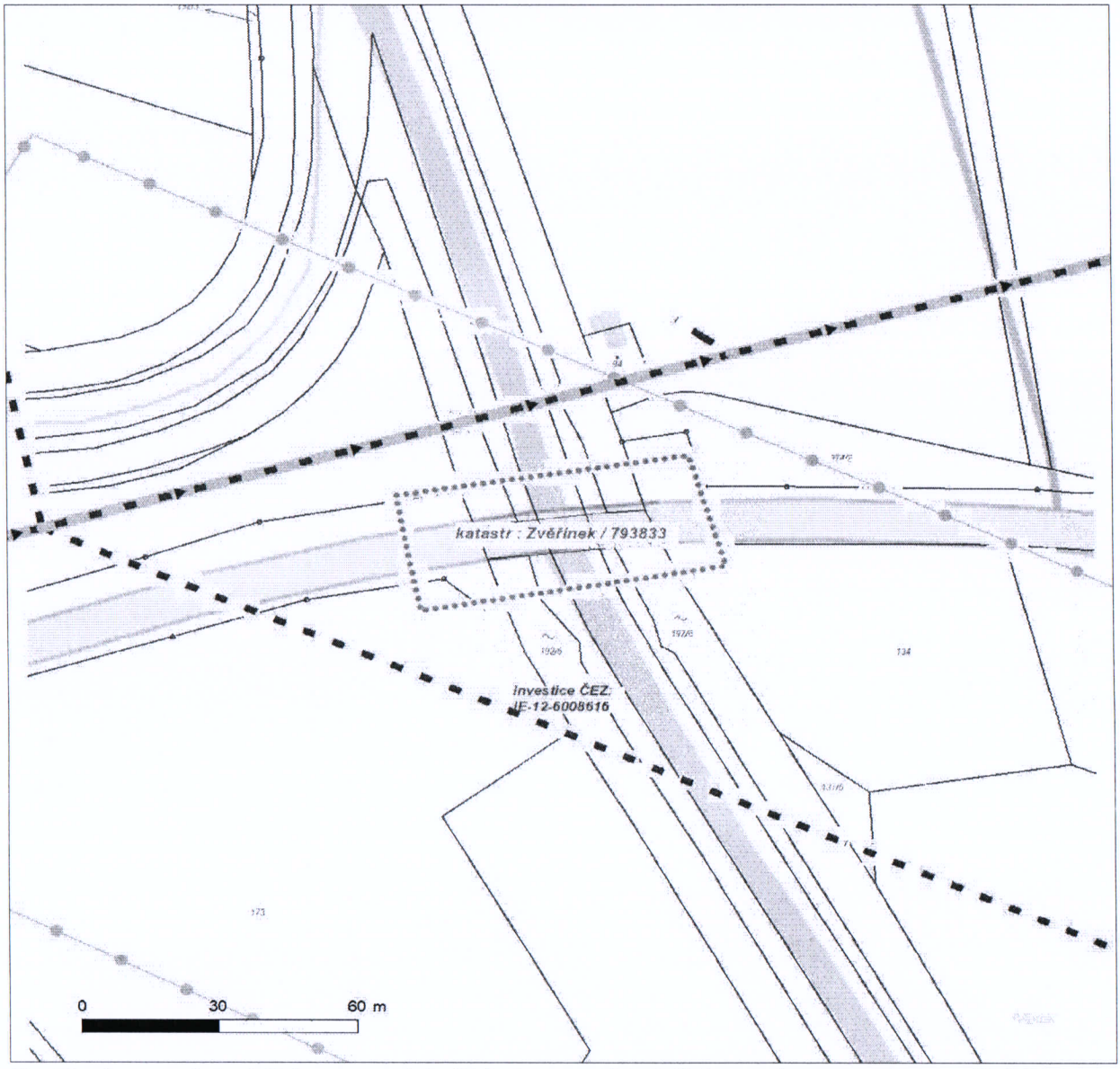

Není-li zobrazena katastrální mapa, zadejte žádost znovu. Katastrální mapa je generována prostřednictvím externí WMS služby, jejíž provoz nezajišťuje společnost ČEZ Distribuce, a. s.

LEGENDA

- Podzemní vedení NN do 1 kV
- Nadzemní vedení NN do 1 kV
- Podzemní vedení VN do 35 kV
- Nadzemní vedení VN do 35 kV
- Podzemní vedení VVN 110 kV
- Nadzemní vedení VVN 110 kV
- NN přívod odběratele
- Zařízení technické infrastruktury
- Cizí energetické vedení
- Zájmové území
- TS Stanice do 52 kV - stožárová
- TS Stanice do 52 kV - zděná
- TR Transformovna (nad 52 kV)
- Probíhající investice ČEZ Distribuce
- TS Stanice ČEZ Distribuce ve výstavbě
- Zařízení ČEZ Distribuce ve výstavbě
- Hranice katastrálního území
- Nadzemní síť pro elektronickou komunikaci
- Podzemní síť pro elektronickou komunikaci
- HDPE trubka

Souběhy sítí pro elektronickou komunikaci s energetickými sítěmi:

- Souběh s podzemním vedením NN do 1 kV
- Souběh s nadzemním vedením NN do 1 kV
- Souběh s podzemním vedením VN do 35 kV
- Souběh s nadzemním vedením VN do 35 kV
- Souběh s podzemním vedením VVN 110 kV
- Souběh s nadzemním vedením VVN 110 kV

V zájmovém území se nachází investiční akce.

ŽADATEL
Pracný Jan, Ing.
Výholec 1148/23
62400 Brno

NAŠE ZNAČKA	VYŘIZUJE / LINKA	VYŘÍZENO DNE
0201634113		10.10.2023

Sdělení o existenci komunikačního vedení společnosti Telco Pro Services, a. s.

Název akce: **III/33011 Zvěřínek, most ev.č.33011-2 přes Výrovku**

Účel: **Existence sítí**

Vážený zákazníku,

dovolujeme si reagovat na Vaši žádost číslo 0201634113 ze dne 10.10.2023, která se týkala sdělení o existenci komunikačního zařízení na Vámi určeném zájmovém území.

Dle vědomí společnosti Telco Pro Services, a. s. se na Vámi vymezeném zájmovém území:
nenachází komunikační zařízení v majetku společnosti Telco Pro Services, a. s.

Rovněž upozorňujeme, že není vyloučeno, že se ve Vámi vymezeném zájmovém území nachází jiné zařízení, které není v majetku společnosti Telco Pro Services, a. s.

Toto sdělení je platné do 10.10.2024.

Sdělení o existenci či neexistenci sítí představuje skutečnosti tvořící obchodní tajemství společnosti Telco Pro Services, a. s. Poskytnuté informace jsou dále také důvěrnými informacemi společnosti Telco Pro Services, a. s. S poskytnutými informacemi je potřeba nakládat dle platných právních předpisů, v opačném případě se vystavujete postihu ve smyslu platné právní úpravy. Požadované informace nesmí být předány, sděleny, využity, zpřístupněny, či jiným způsobem postoupeny na jakoukoli třetí osobu bez předchozího prokazatelného souhlasu společnosti Telco Pro Services, a. s. Informace o existenci sítí mohou být využity pouze pro účel, pro který byly vyžádány.

S pozdravem

Telco Pro Services, a. s.
Praha, Praha 4

Duhová 1531/3

Přílohy
Situační výkres zájmového území

Platí pouze se sdělením číslo 0201634113.

Zakreslené polohy zařízení v příloze jsou pouze informativní.

Situační výkres zájmového území

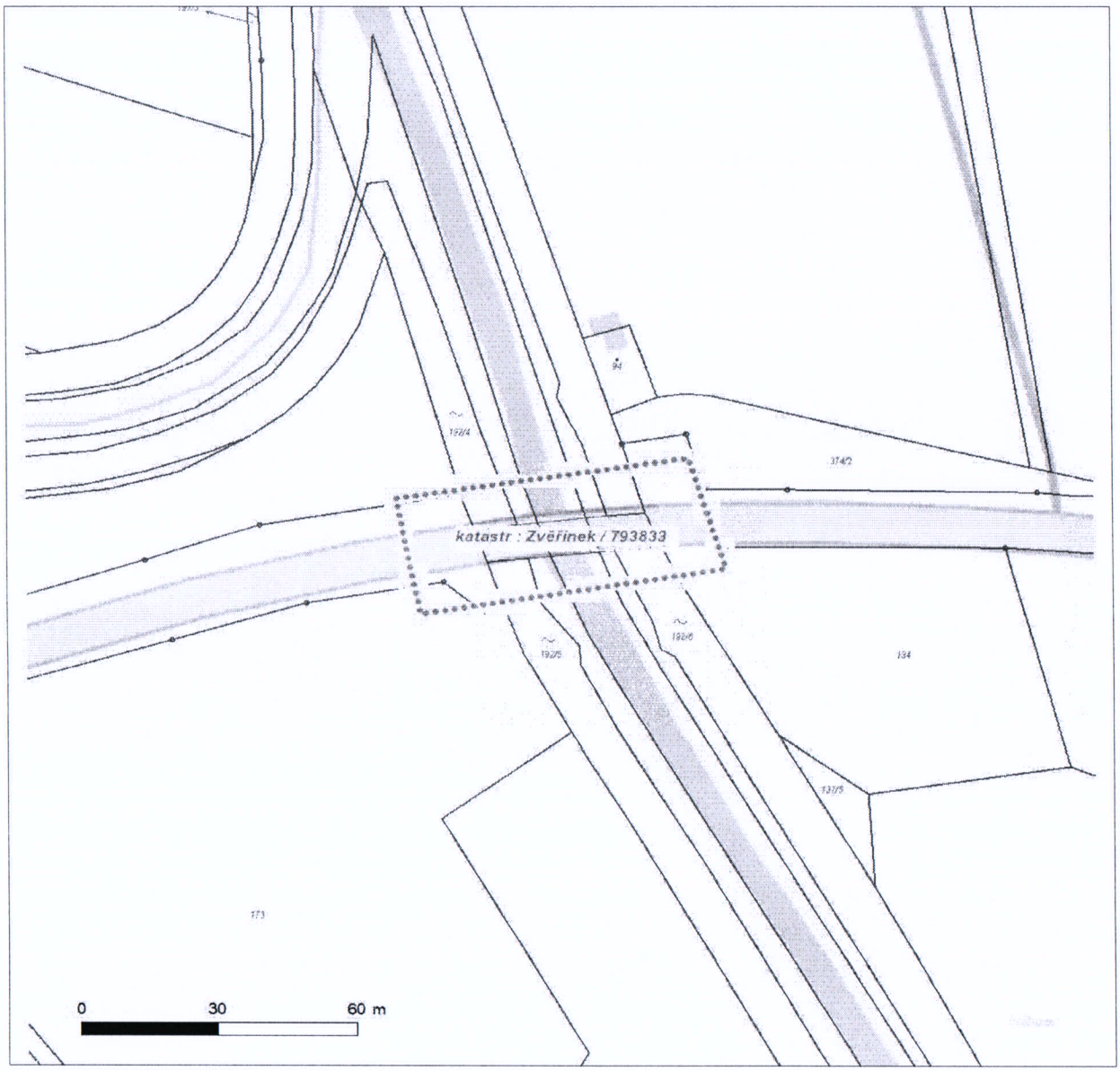

LEGENDA

- Nadzemní optické vedení
- Podzemní optické vedení
- Nadzemní metalické vedení
- Podzemní metalické vedení
- Radioreléový spoj vzduch
- Zájmové území
- Hranice katastrálního území

naše značka
5002907549

vyřizuje
Jaroslav Kápička

datum
10.10.2023

Pracný Jan, Ing.
Výholec 1148/23
62400 Brno

Věc:
III/33011 Zvěřínek, most ev.č.33011-2 přes Výrovku

K.ú. - p.č.: Zvěřínek

Stavebník: Pracný Jan, Ing. , Výholec 1148/23 , 62400 Brno

Účel stanoviska: Informace o poloze a průběhu plynárenského zařízení

GasNet, s.r.o., jako provozovatel distribuční soustavy (PDS) a technické infrastruktury, zastoupený GasNet Služby, s.r.o., vydává toto stanovisko:

V zájmovém území vyznačeném v příloze tohoto stanoviska, nejsou umístěna žádná provozovaná plynárenská zařízení a plynovodní přípojky ve vlastnictví nebo správě GasNet, s.r.o.. Mohou se zde nacházet plynárenská zařízení jiných vlastníků či správců, případně i dlouhodobě nefunkční/neprovozovaná plynárenská zařízení bez dostupných informací o jejich poloze a vlastnictví.

V rozsahu území vyznačeného v příloze souhlasíme s povolením stavby dle zákona 183/2006 Sb. ve znění pozdějších předpisů např. s vydáním územního rozhodnutí, zjednodušeným územním řízením, vydáním územního souhlasu, uzavřením veřejnoprávní smlouvy, ohlášením, stavebním povolením, veřejnoprávní smlouvou o provedení stavby nebo oznámením stavebního záměru s certifikátem autorizovaného inspektora.
V případě uzavření veřejnoprávní smlouvy nebude GasNet, s.r.o. ani GasNet Služby, s.r.o., jako zmocněnec GasNet, s.r.o., účastníkem územního ani stavebního řízení a nebudou uvedeni ve třetích osobách veřejnoprávní smlouvy.

Platí pouze pro území vyznačené v příloze tohoto stanoviska a to 24 měsíců ode dne jeho vydání.

Stanovisko bylo vygenerováno na základě vaší žádosti automaticky.

V případě dotčení pozemku v majetku společnosti GasNet, s.r.o. je třeba dále projednat smluvní vztah k tomuto pozemku. Kontakt na projednání naleznete na adrese www.gasnet.cz/cs/kontaktni-system/, činnost "Smluvní vztahy - pozemky a budovy plynárenských zařízení", případně na Zákaznické lince GasNet 555 90 10 10.

Za správnost a úplnost dokumentace předložené s žádostí včetně jejího souladu s platnými předpisy plně zodpovídá její zpracovatel. Stanovisko nenahrazuje případná další stanoviska k jiným částem stavby.

V případě další korespondence nebo jednání (např. změna stavby) uvádějte naši značku - 5002907549 a datum tohoto stanoviska. Kontakty jsou k dispozici na https://www.gasnet.cz/cs/kontaktni-system/.

GasNet, s.r.o.
zastoupená společností GasNet Služby, s.r.o., IČ 27935311
Jaroslav Kápička
Vedoucí zpracování externích požadavků
Odbor zpracování externích požadavků

Přílohy: Orientační zákres plynárenského zařízení

Příloha: Orientační zákres plynárenského zařízení. Tato příloha je nedílnou součástí stanoviska č. 5002907549 ze dne 10.10.2023.

Provozovatel DS: GasNet, s.r.o.; Stavebník: Pracný Jan, Ing. , Výholec 1148/23 , 62400 Brno. K.ú.: Zvěřínek.

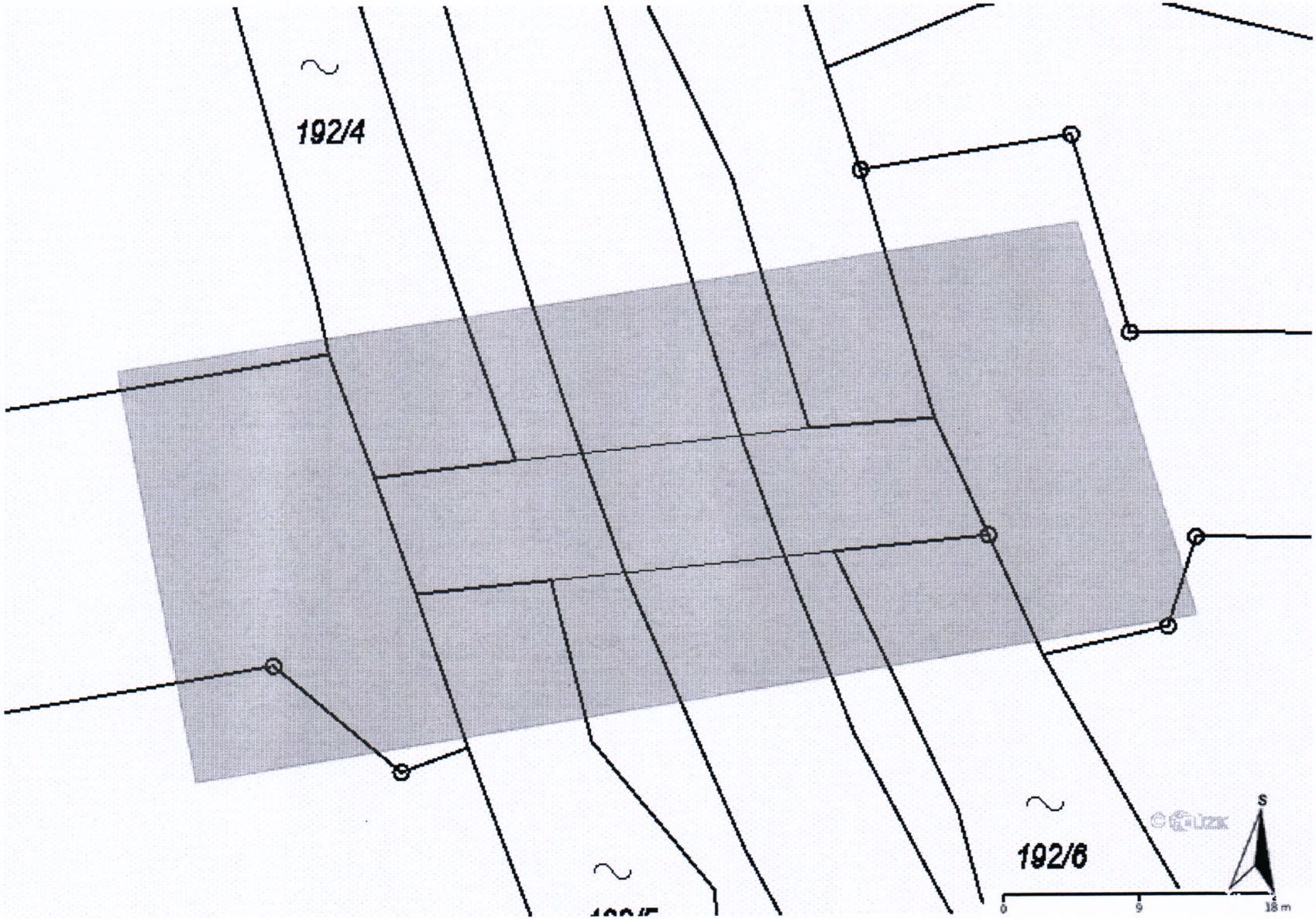

Legenda:

	linie plynovodu
	NTL
	STL
	VTL
	VVTL
	nefunkční
	plánovaná stavba před realizací
	ve výstavbě, neuvedeno do provozu
	regulační stanice
	ochranné zařízení
	kabel
	elektropřípojka
	kabel protikorozní ochrany
	anodové uzemnění
SKAO	stanice katodové ochrany
	pásmo vlivu anodového uzemnění SKAO
	neplynovodní zařízení/ technologie (linie/ bod/plocha)

VODOVODY A KANALIZACE NYMBURK, a.s.

AKCIOVÁ SPOLEČNOST, zápis v OR – oddíl B, číslo vložky 2381

BOBNICKÁ 712
PSČ 288 21

Ing. Jan Pracný
Výholec 1148/23
Brno
624 00

Uvedete-li naši značku,
umožníte urychlení vyřízení.

Vaše značka / ze dne	Naše značka	Vyřizuje / linka	Datum
	3125/2023	Vetešník	25. 10. 2023

věc: vyjádření ke společnému povolení – Investor: KSÚS Středočeského kraje

VaK Nymburk, a.s. souhlasí se stavbou **„III/33011 Zvěřínek, most ev.č. 33011-2 přes Výrovku"**

- V místě navržené stavby se **nenachází** podzemní zařízení ve správě a majetku VaK Nymburk a.s.
- Mapové podklady našich sítí i v digitální podobě získáte zde: http://igis.vak-nymburk.cz:8080/igisweb/

S pozdravem

Vodovody – kanalizace Nymburk, a.s.
288 21 Nymburk, Bobnická 712
IČO 46357009, DIČ CZ46357009

Jiří Vetešník
vedoucí technicko – provozní činnosti

Platnost vyjádření je jeden rok od data vydání.

Telefon : 325 513243-4, 515961-3, 513517
Fax : 325 513382
e-mail : vetesnik@vak-nymburk.cz

Bank. Spojení
KB Nymburk 1904-191/0100
GECB 29909-584/0600

IČO : 46357009
DIČ : CZ46357009

Zvěřínek, 1: 2880

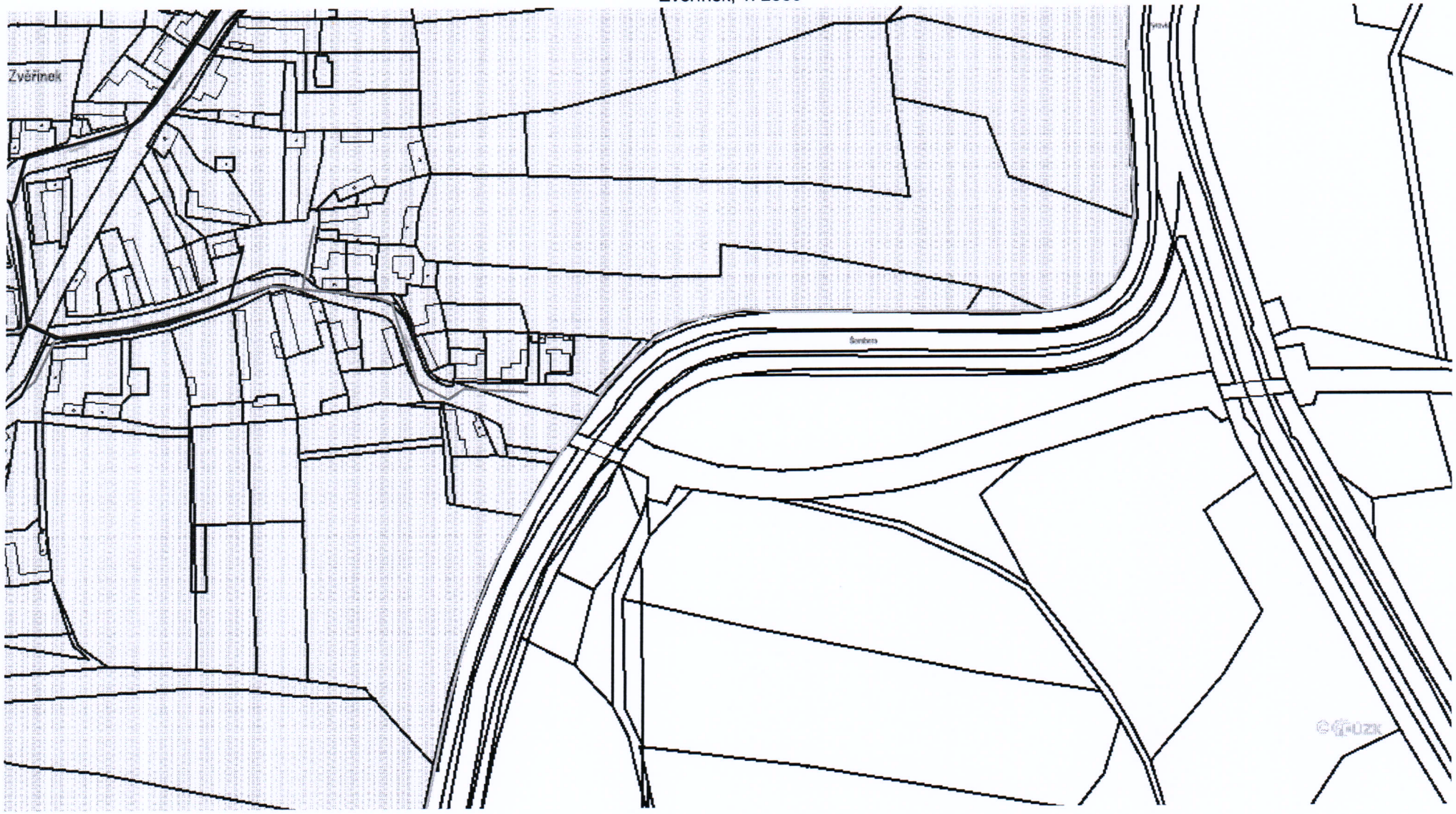

Sekce majetková Ministerstva obrany
odbor ochrany územních zájmů a státního odborného dozoru
Tychonova 1, Praha 6, PSČ 160 01, datová schránka hjyaavk

Čj. MO 148475/2024-1322 Praha 16. února 2024
Sp.zn.: 169673/2024-1322-OÚZ-PHA

Ing. Jan Pracný
Výholec 1148/23
62400 Brno

Závazné stanovisko pro územní řízení, stavební řízení
III/33011 Zvěřínek, most. ev. č. 33011-2 přes Výrovku, přestavba stávajícího mostu, k. ú. Zvěřínek

Odbor ochrany územních zájmů a státního odborného dozoru, Sekce majetková **Ministerstva obrany**, v souladu se zmocněním v § 175 odst. 1 zákona č. 183/2006 Sb., o územním plánování a stavebním řádu (stavební zákon), ve znění pozdějších předpisů (dále jen „stavební zákon"), ve smyslu zákona č. 222/1999 Sb., o zajišťování obrany České republiky, ve znění pozdějších předpisů (dále jen „zákon o zajišťování obrany ČR"), a v souladu s Rozkazem ministra obrany č. 39/2011 - Zabezpečení výkonu působnosti MO ve věcech územního plánování a stavebního řádu, v platném znění, **vydává** ve smyslu § 4 odst. 2 písm. a) stavebního zákona pro potřeby vedeného řízení

souhlasné závazné stanovisko

k záměru stavby III/33011 Zvěřínek, most. ev. č. 33011-2 přes Výrovku, přestavba stávajícího mostu, k. ú. Zvěřínek tak, jak byl doložen v písemné a grafické dokumentaci.

Odůvodnění

Ministerstvo obrany v souladu se zmocněním v § 175 odst. 1 stavebního zákona, dle § 161 téhož zákona a zákona o zajišťování obrany ČR provedlo po obdržení vaší žádosti o vydání závazného stanoviska dotčeného orgánu vyhodnocení předloženého záměru, prověřilo evidenci technické infrastruktury v jeho vlastnictví. Odbor ochrany územních zájmů a státního odborného dozoru sekce majetkové Ministerstva obrany neeviduje inženýrské sítě a podzemní telekomunikační vedení, které by byly s daným stavebním záměrem v kolizi.

Daný stavební záměr je lokalizován v územích vymezených Ministerstvem obrany v souladu s § 175 stavebního zákona u stavebních úřadů. Tato vymezená území Ministerstva obrany jsou shodná s údaji o území poskytovanými Ministerstvem obrany pro ÚAP a jejich součástí jsou podrobné specifikace podmínek ve vymezeném území Ministerstva obrany a zákonná určení. Po posouzení stavebního záměru odbornými složkami Ministerstvo obrany konstatuje, že předložený stavební záměr není v rozporu se zájmy Ministerstva obrany a nekoliduje s ochranou zájmů Ministerstva obrany (viz ÚAP - jev 119).

Realizace stavebního záměru provedená v souladu s předloženou projektovou dokumentací neohrozí naplnění veřejného zájmu na zajištění obrany a bezpečnosti státu.

Toto závazné stanovisko Ministerstva obrany je platné 2 roky a musí být vyžádáno znovu, nebude-li během této doby stavba zahájena nebo dojde-li ke změnám v umístění, výšce nebo rozsahu stavby.

Kontaktní osoba: Renáta Leniková, tel. 973215935.

Renáta Leniková
vrchní referent
oddělení ochrany územních zájmů
podepsáno elektronicky

Elektronický podpis: 16.2.2024
Certifikát autora podpisu:
Jméno: Renáta Leniková
Vydal: NCA SubCA1/RSA 05/2022
Platnost do: 26.4.2026 13:11 +02:00

MO SEKCE MAJETKOVÁ
zastoupená Renatou LENIKOVOU

OdOÚZ / OOÚZSOD
V zájmovém prostoru dle přiložené dokumentace neeviduje OdOÚZ inženýrské sítě nebo zařízení AČR.
Toto stanovisko platí po dobu jednoho roku, ale není souhlasem pro potřeby územního řízení nebo stavebního povolení.
163681/2023-1322-OUZ-PHA
dne: 16.10.2023

Evid. č. žádosti: 2023409255
Pořadové číslo polygonu: 1
Katastrální území: Zvěřínek (Nymburk) 793833
Popis polygonu: Zvěřínek 33011-2

Polygon 1 - Detail

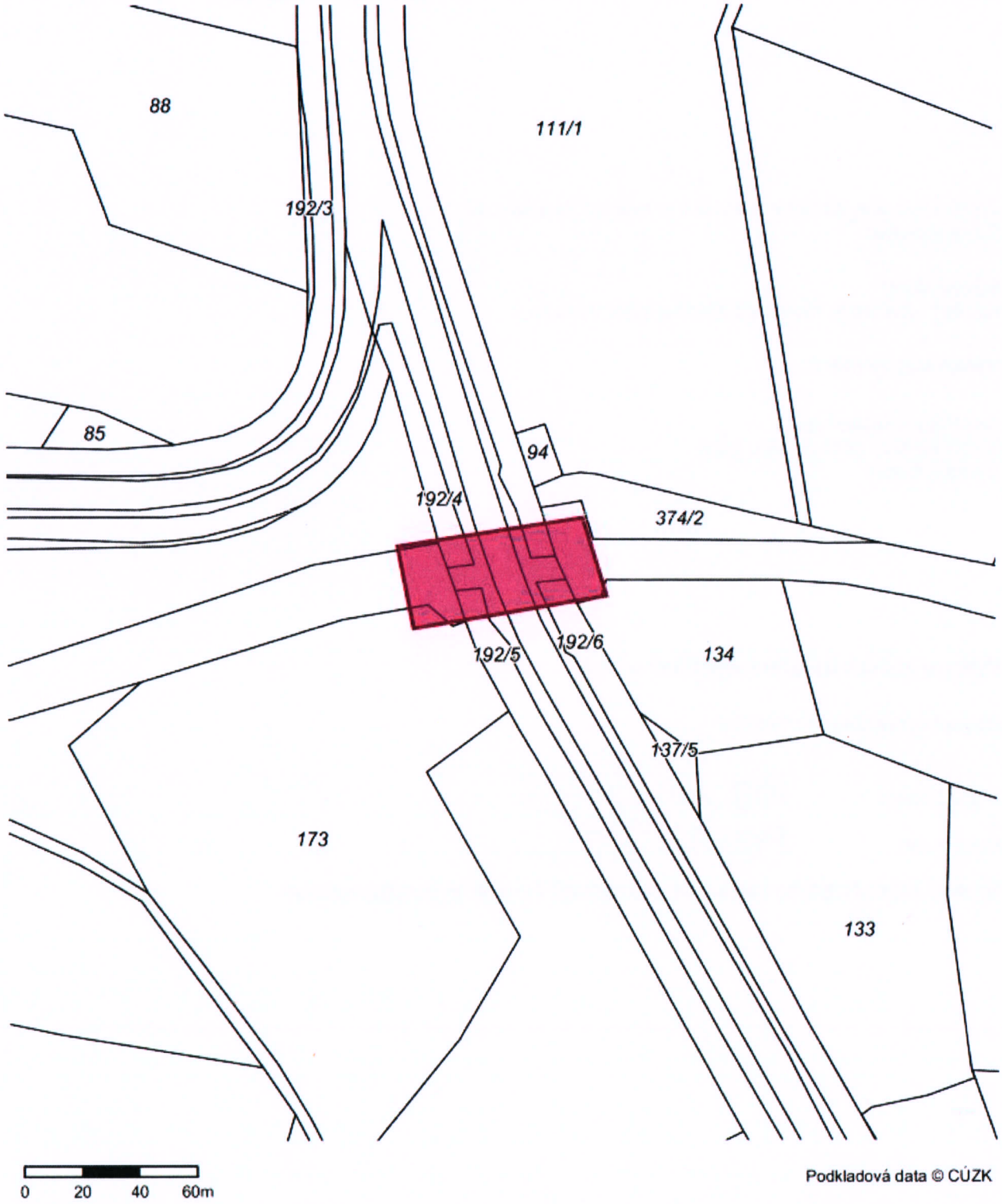

Podkladová data © ČÚZK

Ing. Jiří Kladivo
16.10.2023 12:13:25

Povodí Labe, státní podnik

Víta Nejedlého 951/8, Slezské Předměstí, 500 03 Hradec Králové

TELEFON 495 088 111
E-MAIL podatelna@pla.cz
IČO 70890005
DIČ CZ70890005
IDDS dbyt8g2
Obchodní rejstřík vedený u KS v Hradci Králové, oddíl A, vložka 9473

Ing. Jan Pracný
Výholec 23
624 00 Brno

VÁŠ DOPIS Č.J. / ZE DNE	ČÍSLO JEDNACÍ	VYŘIZUJE/LINKA	HRADEC KRÁLOVÉ
	PLa/2023/045335	Ing. Marie Fejfarová, Ph.D./670 Ing. Jana Malinová/724 614 016	13.10.2023

III/33011 Zvěřínek, most ev. č. 33011-2 přes Výrovku

Dne 6.10.2023 jsme obdrželi Vaši žádost o sdělení hladin při povodňových průtocích Q_1, Q_5, Q_{20}, Q_{50} a Q_{100} na vodním toku Výrovka (IDVT 10100044) a dalších požadavků pro návrh úprav koryta pod mostem v rámci připravované stavby „III/33011 Zvěřínek, most ev. č. 33011-2 přes Výrovku". V rámci stavby se předpokládá úplná přestavba stávajícího mostu ev. č. 33011-2. Významný vodní tok Výrovka je ve správě Povodí Labe, státní podnik.

Investorem akce bude: KSÚS Středočeského kraje.

Stavba se nachází ve vodním útvaru HSL_2090 - Labe od toku Jizera po tok Vltava, na souřadnicích (S-JTSK) Y: 728254, X: 1038980.

K navrhovanému záměru vydáváme následující **sdělení:**

- Pro vodní tok Výrovka máme k dispozici hladiny pro následující povodňové průtoky:
  - Při průtoku Q_5 – 183,15 m n.m.,
  - Při průtoku Q_{20} – 183,55 m n.m.,
  - Při průtoku Q_{100} – 183,89 m n.m.m., vše ve výškovém systému Bpv.
- Stavba bude provedena v souladu s ČSN 73 6201 „Projektování mostních objektů" a ČSN 75 2130 „Křížení a souběhy vodních toků s drahami, pozemními komunikacemi a vedeními".
- Koryto významného vodního toku Výrovka je v navazujících úsecích před a za mostem upraveno (evidovaná úprava IMA 9051002725), se stavbou protipovodňového opatření (IMA 9051009886).
- Opravou mostu a přeložkami sítí nesmí dojít ke zmenšení průtočného profilu mostu ani vodního toku. V případě změny profilu požadujeme předložit hydrotechnické posouzení.
- V průběhu stavby musí být zajištěn plynulý průtok vody při běžných i zvýšených průtocích.
- Stavební činností na mostě i v jeho okolí nesmí dojít k narušení stávajícího protipovodňového opatření – protipovodňové ochranné hráze.

Upozorňujeme, že se stavba nachází v záplavovém území vodního toku Výrovka při průtoku Q_{100} a současně v aktivní zóně záplavového území.

Stanovisko správce povodí a vodního toku bude možné vydat po předložení projektové dokumentace k územnímu, popř. stavebnímu řízení.

Mgr. Petr Ferbar
vedoucí odboru
péče o vodní zdroje

Na vědomí: PL – Z2 Pardubice – PS Lysá nad Labem