

1:50

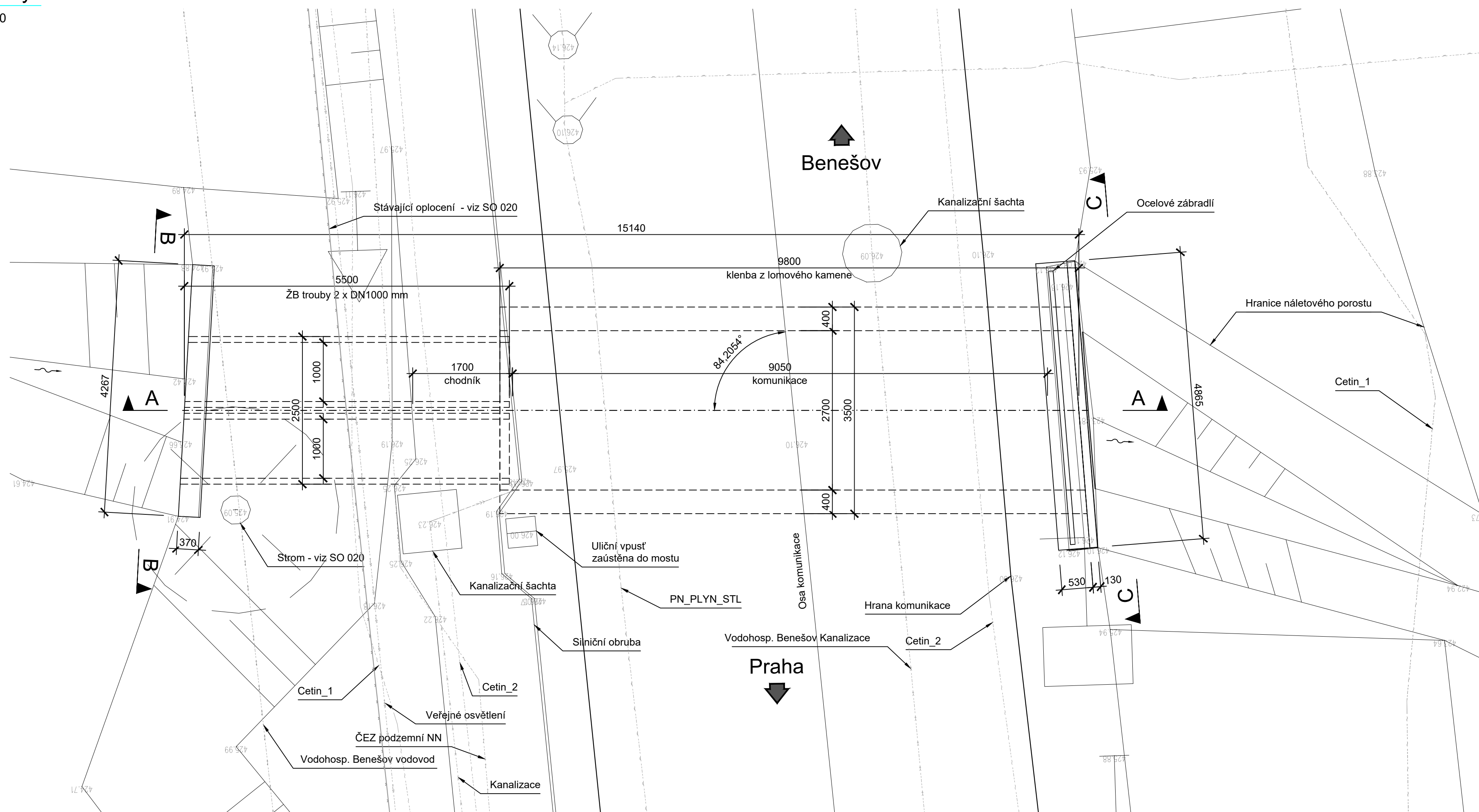

1:50

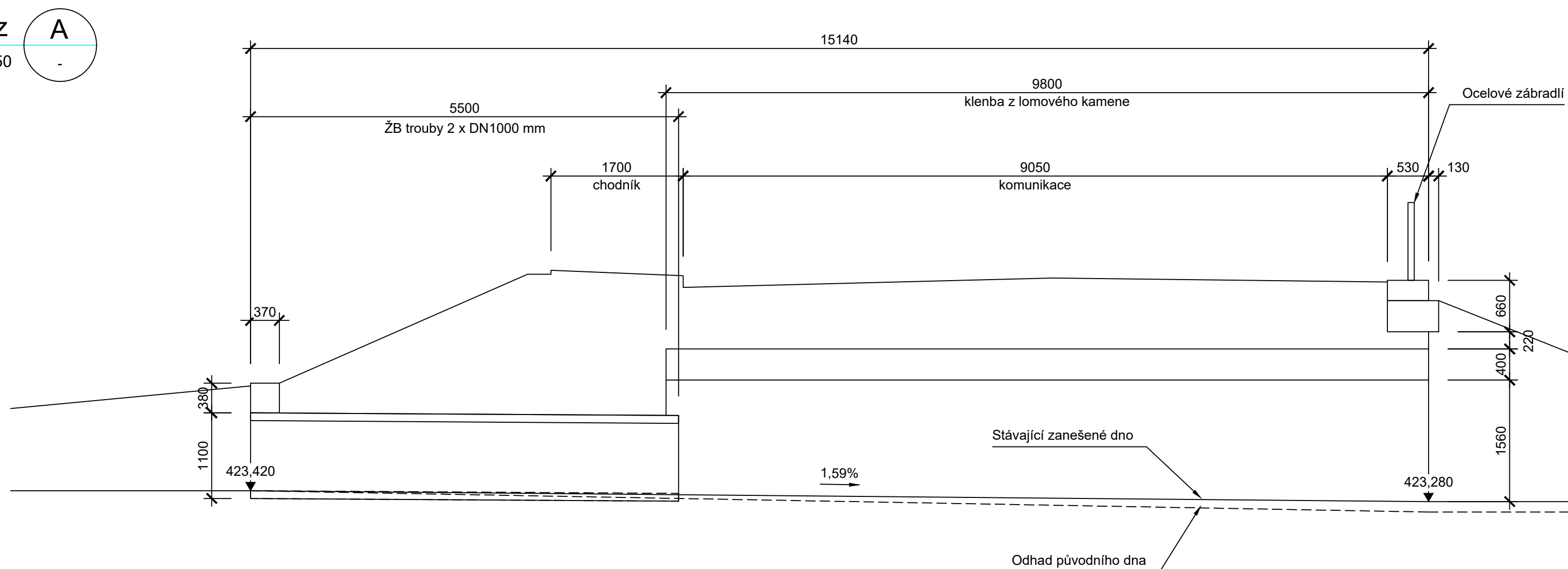

1.50

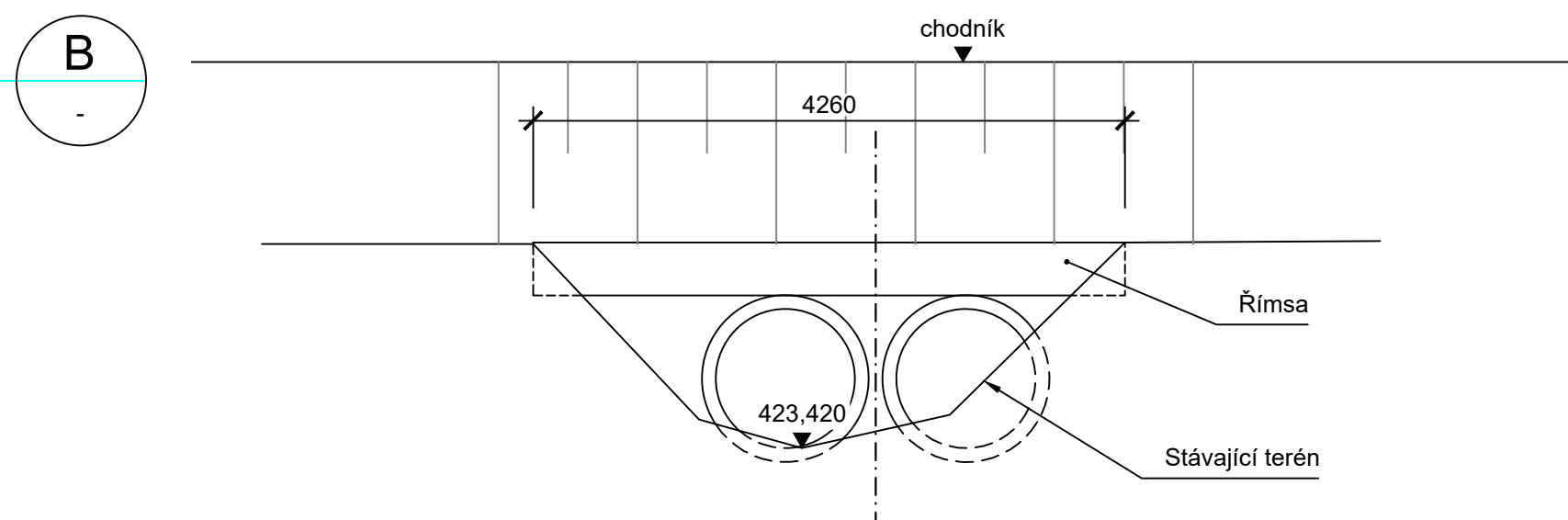

1.50

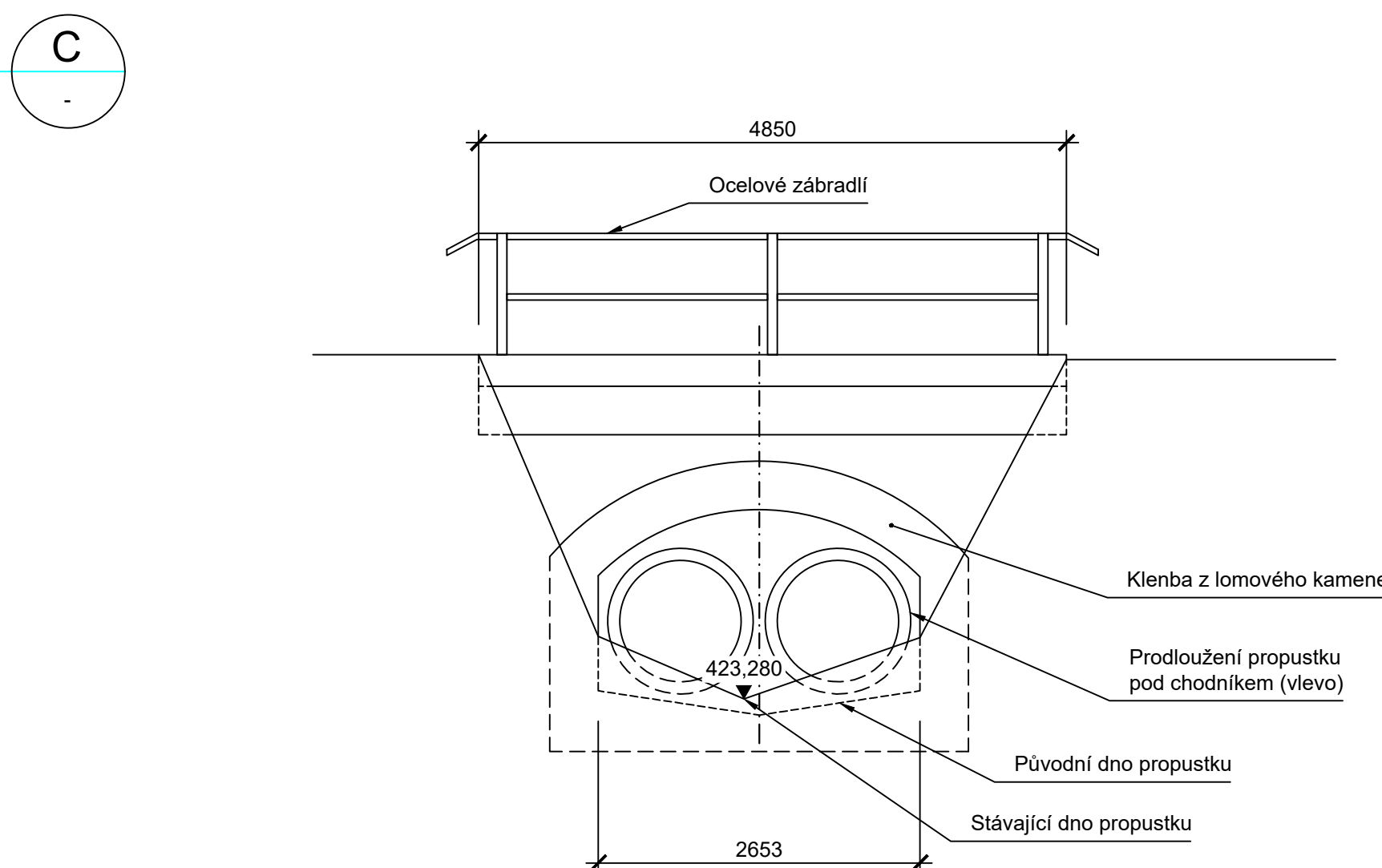

1	12/2024	ČISTOPIS	Ing. Petr Nehasil	Ing. Dušan Čichro
Č.	Datum	Popis	Vypracoval	Schválil
REVIZE				

Souřadnicový systém S-JTSK, Výškový systém Bpv

Objednotel: **Středočeský kraj**
Zborovská 81/11,
150 21 Praha 5

Navrh/vypracoval:	Zodpovědný projektant:	Zhotovitel: <div style="text-align: center;">  Národní 984/15 110 00 Praha 1 +420 221412800 </div>
Ing. Petr Nehasil	Ing. Petr Nehasil	
Technická kontrola:	Hlavní inženýr projektu:	
Ing. Dušan Cichra	Ing. Dušan Cichra	

Kraj: Středočeský kraj		Čís. sm. obj.:	S-1181/DOP/2019
Katastrální území: Sulice[759431], Střín[662496], Ládvi [5662445]		Čís. akce:	390474
Akce: II/603 Sulice- Želivec, rekonstrukce silnice a mostů		Datum:	07/2024
		Fornšt:	Bx44
		Měřítok:	1:50
SO 005 Demolice - most 603-011		Stupeň:	Číslo kopie:
		PDPS	
Část:	Výkres	Číslo přílohy:	D.005.2

1. Demolice mostu bude probíhat za úplného vyloučení provozu..
2. Všechny inženýrské sítě budou před zahájením prací přeloženy nebo ochráněny (viz samostatné stavební objekty)
3. Koryto vodoteče bude provozně zatrubněno.
4. Rozsah bourání sporné stavby bude upřesněn po odkrytí konstrukce. Přesný tvar není znám protože se nedochovala archivní dokumentace mostu.
5. Zhotovitel zpracuje technologický postup prací, který musí být před zahájením prací schválen TDI.