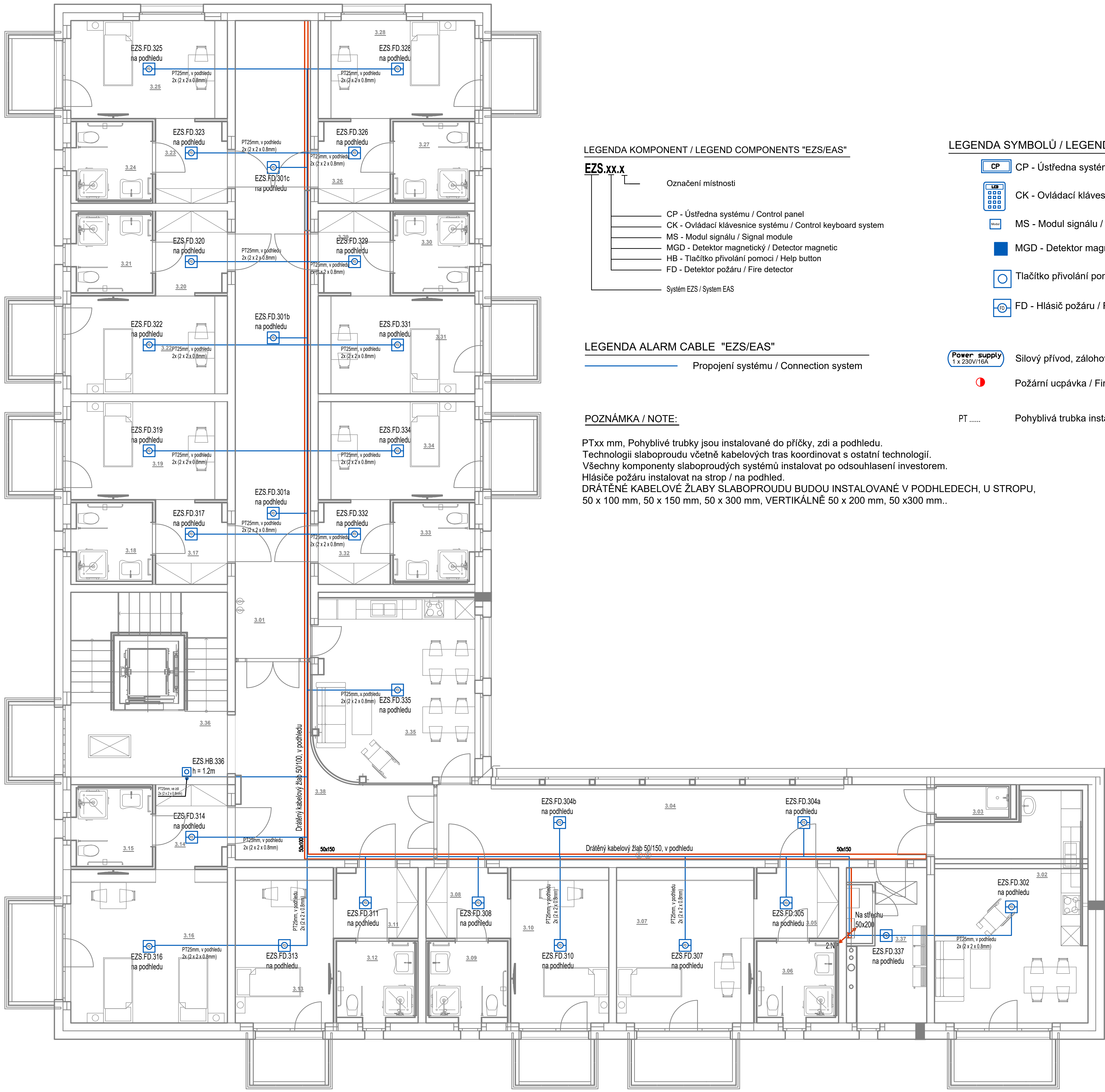

LEGENDA KOMPONENT / LEGEND COMPONENTS "EZS/EAS"

EZS.xx.x

- Označení místnosti
- CP - Ústředna systému / Control panel
- CK - Ovládací klávesnice systému / Control keyboard system
- MS - Modul signálu / Signal module
- MGD - Detektor magnetický / Detector magnetic
- HB - Tlačítko přivolání pomoci / Help button
- FD - Detektor požáru / Fire detector
- Systém EZS / System EAS

LEGENDA SYMBOLŮ / LEGEND SYMBOLS "EZS/EAS"

- CP - Ústředna systému / Control panel
- CK - Ovládací klávesnice systému / Control keyboard system
- MS - Modul signálu / Signal module
- MGD - Detektor magnetický / Detector magnetic
- Tlačítko přivolání pomoci / Help button
- FD - Hlásič požáru / Fire detector
- Power supply 1 x 230V/16A — Silový přívod, zálohovaný / Power supply backup
- Požární ucpávka / Fire barier
- PT ...... — Pohyblivá trubka instalovaná do příčky, zdi a podhledu

LEGENDA ALARM CABLE "EZS/EAS"

Propojení systému / Connection system

POZNÁMKA / NOTE:

PTxx mm, Pohyblivé trubky jsou instalované do příčky, zdi a podhledu.
Technologii slaboproudu včetně kabelových tras koordinovat s ostatní technologií.
Všechny komponenty slaboproudých systémů instalovat po odsouhlasení investorem.
Hlásiče požáru instalovat na strop / na podhled.
DRÁTĚNÉ KABELOVÉ ŽLABY SLABOPROUDU BUDOU INSTALOVANÉ V PODHLEDECH, U STROPU,
50 x 100 mm, 50 x 150 mm, 50 x 300 mm, VERTIKÁLNĚ 50 x 200 mm, 50 x300 mm..

	DATUM / DATE	PODPIS / SIGNATURE
SCHVÁLENO / APPROVED		
SCHVÁLENO S KOMENTÁŘEM / APPROVED WITH COMMENTARY		
NESCHVÁLENO / NOT APPROVED		

INVESTOR / CLIENT
Centrum Rožmitál pod Třemšínem,
Na Spravedlnosti 589, R. p. T.

DODAVATEL / CONTRACTOR

HLAVNÍ PROJEKTANT / CHIEF ENGINEER

PROJEKTANT ČÁSTI / DESINGER OF PART
ING. KAREL HLAVÁČEK, IČO 11729724
MARCO-PROJEKT
28. října 450
286 01 ČÁSLAV
tel: +420 603 243 505
e-mail: hlavacek.karel@marco-projekt.cz

č. No.	DATUM / DATE	POPIS / DESCRIPTION	NAVRHL / DESIGNED	ZPRACOVAL / EXECUTED	KONTROLOVAL / CHECKED	KONTROLA PO / CHECK OF F. SAF.	SCHVÁLIL / APPROVED
4							
3							
2							
1							
0	10/2024	PRVNÍ VÝTISK / 1ST PRINTING	P. HÁTLOVÁ	P. HÁTLOVÁ	ING.HLAVÁČEK		

REVIZE / REVISION

STAVBA / CONSTRUCTION	Novostavba pavilonu sociálních služeb
MÍSTO STAVBY / LOCATION	Objekt občanské vybavenosti na parcele číslo 917/1, Rožmitál pod Třemšínem
ČÁST PROJEKTU / PART OF PROJECT	**D - DOKUMENTACE OBJEKTŮ A TECHNICKÝCH A TECHNOLOGICKÝCH ZAŘÍZENÍ**
DÍL PROJEKTU / SECTION OF PROJECT	**D.1. - DOKUMENTACE STAVEBNÍHO OBJEKTU**
OBJEKT / UNIT	Novostavba pavilonu sociální služby
PROFESE / BRANCH	**D.1.4 - TECHNIKA PROSTŘEDÍ STAVEB**
PROVOZNÍ SOUBOR / PROCESS UNIT	**D.1.4.2 - SLABOPROUDÉ ROZVODY - UKS/CCTV, EZS/PZTS, KSP, DT, STA ELEKTRICKÁ ZABEZPEČOVACÍ SIGNALIZACE - EZS/PZTS**
DRUH VÝKRESU / KIND OF DRAWING	**PŮDORYS 3.NP - EZS**

POČET A4 / Nr. OF A4	6
STUPEŇ / LEVEL	DPS

MĚŘÍTKO / SCALE	ČÍSLO KOPIE / No. OF COPY	ZAKÁZKOVÉ ČÍSLO / JOB No.	ČÍSLO DOKUMENTU / DOCUMENT NUMBER	REVIZE / REVISION
1:100		24/15 SPISOVÁ ZNAČKA	**D.1.4.2.2 - 203**	0