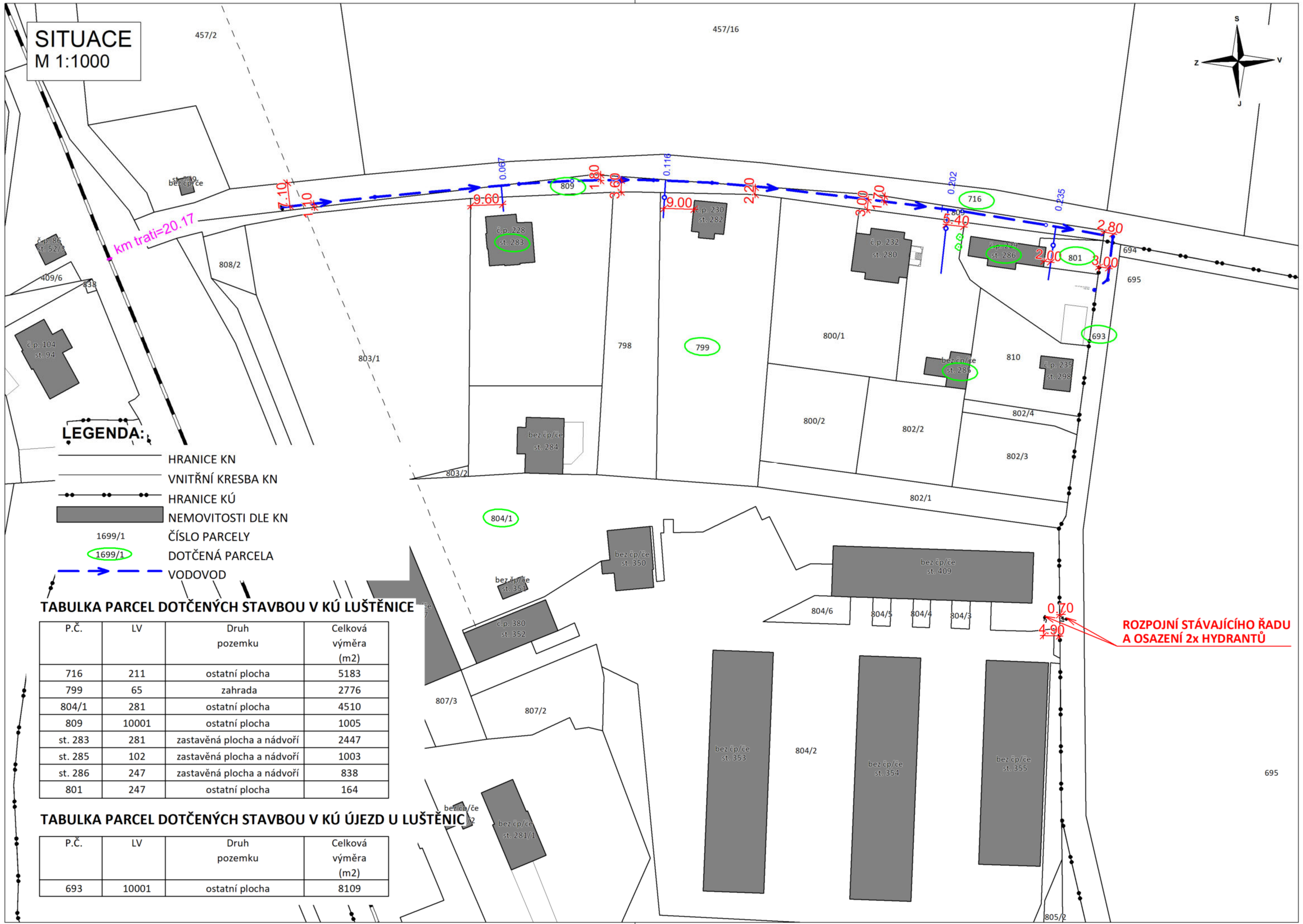

LEGENDA:

- HRANICE KN
- VNITŘNÍ KRESBA KN
- HRANICE KÚ
- NEMOVITOSTI DLE KN
- 1699/1 ČÍSLO PARCELY
- 1699/1 DOTČENÁ PARCELA
- VODOVOD

TABULKA PARCEL DOTČENÝCH STAVBOU V KÚ LUŠTĚNICE

P.Č.	LV	Druh pozemku	Celková výměra (m2)
716	211	ostatní plocha	5183
799	65	zahrada	2776
804/1	281	ostatní plocha	4510
809	10001	ostatní plocha	1005
st. 283	281	zastavěná plocha a nádvoří	2447
st. 285	102	zastavěná plocha a nádvoří	1003
st. 286	247	zastavěná plocha a nádvoří	838
801	247	ostatní plocha	164

TABULKA PARCEL DOTČENÝCH STAVBOU V KÚ ÚJEZD U LUŠTĚNIC

P.Č.	LV	Druh pozemku	Celková výměra (m2)
693	10001	ostatní plocha	8109

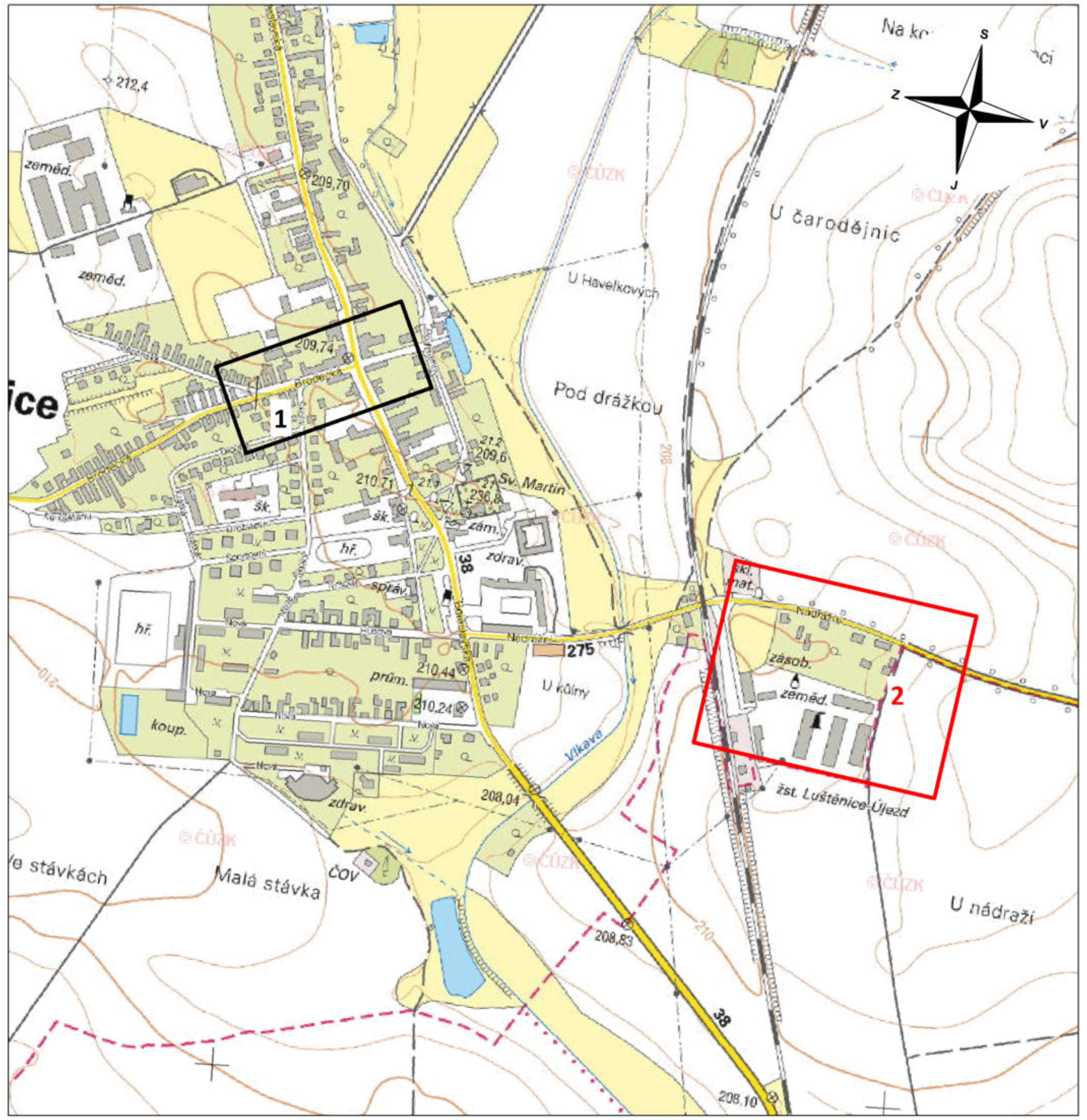

POZNÁMKA:

DOKUMENTACI LZE UŽÍVAT POUZE VE SMYSLU PŘÍSLUŠNÉ SMLOUVY O DÍLO. VÝKRES, ČI JEHO ČÁST, MŮŽE BÝT KOPÍROVÁN NEBO JINÝM ZPŮSOBEM ROZŠIŘOVÁN POUZE PO PŘEDCHOZÍM SOUHLASU AUTORA DOKUMENTACE. © ŠINDLAR s.r.o.

VEDOUCÍ PROJEKTU	VYPRACOVAL	KONTROLOVAL	AUTORIZACE	STAVBY VODNÍHO HOSPODÁŘSTVÍ A KRAJINNÉHO INŽENÝRSTVÍ ŠINDLAR	
Ing. Roman Bárta	Nadiia Ovcharenko	Ing. Roman Bárta	Ing. Miloslav Šindlar	ŠINDLAR s.r.o., Na Brně 372/2a, 500 06 Hradec Králové, IČO 260 03 236	
KRAJ: Středočeský		STAVEBNÍ ÚŘAD: MM Mladá Boleslav		FORMÁT	3 x A4
KATASTRÁLNÍ ÚZEMÍ: Luštěnice (689106), Újezd u Luštěnic (773581)				DATUM	květen 2023
INVESTOR: Vodovody a kanalizace Mladá Boleslav, a. s., Čechova 1151, 293 22 Mladá Boleslav				STUPEŇ	DUR/DSP
Luštěnice, vodovod				ČÍSLO ZAKÁZKY	20230023
				SOUŘADNÝ / VÝŠKOVÝ SYSTÉM	S-JTSK/Bpv
				INTERVAL VRSTEVNIC	
Katastrální situační výkres 2				MĚŘÍTKO 1 : 1000	ČÍSLO KOPIE
				Č. VÝKRESU C.2.2	

Tiskový formát 620 x 297 mm