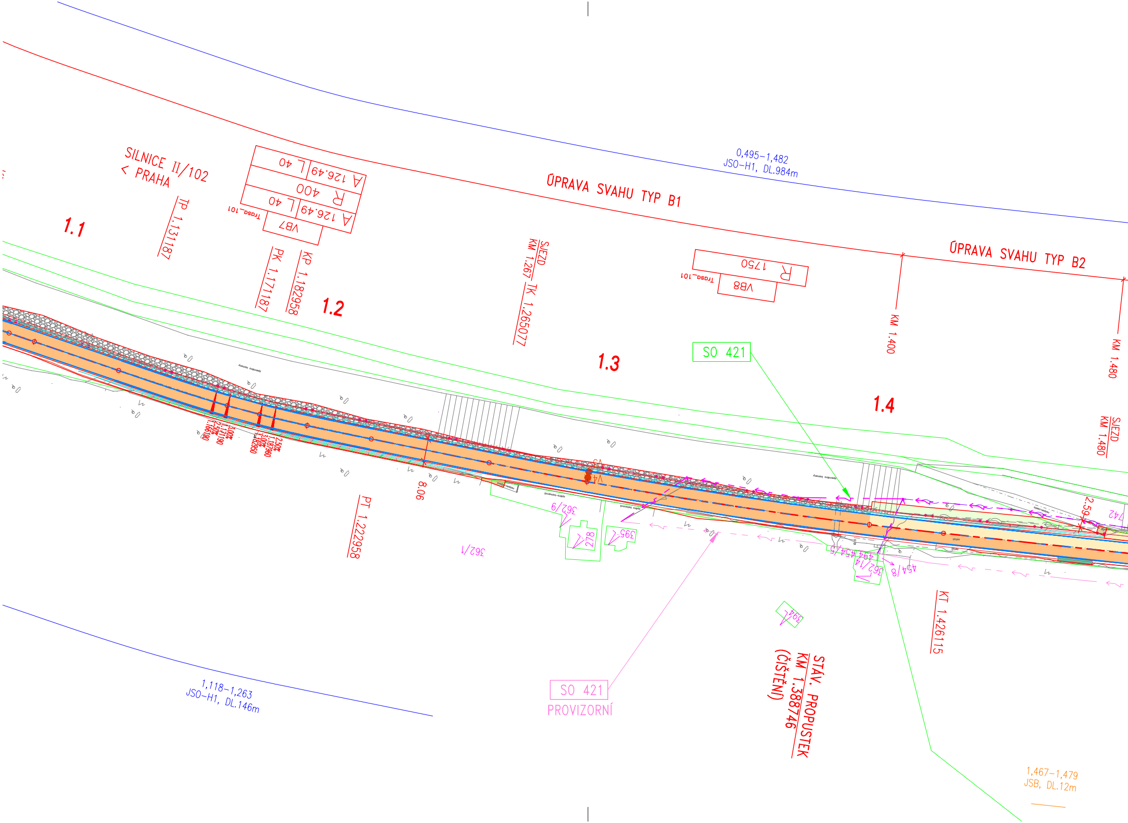
SILNICE II/102
< PRAHA
1.1
TP 1.131187
A 126.49
L 40
R 400
A 126.49
L 40
VB7
Trasa_101
PK 1.171187
KP 1.182958
1.2
ÚPRAVA SVAHU TYP B1
0,495–1,482
JSO–H1, DL.984m
SJEZD
KM 1.267
TK 1.265077
1.3
R 1750
VB8
Trasa_101
SO 421
ÚPRAVA SVAHU TYP B2
KM 1.400
KM 1.480
1.4
SJEZD
KM 1.480
8.06
PT 1.222958
362/9
278
595
362/1
454/5
404
362/14
362/5
454/8
394
742
2.59
V5
V4
KT 1.426115
STÁV. PROPUSTEK
KM 1.388746
(ČIŠTĚNÍ)
SO 421
PROVIZORNÍ
1,118–1,263
JSO–H1, DL.146m
1,467–1,479
JSB, DL.12m

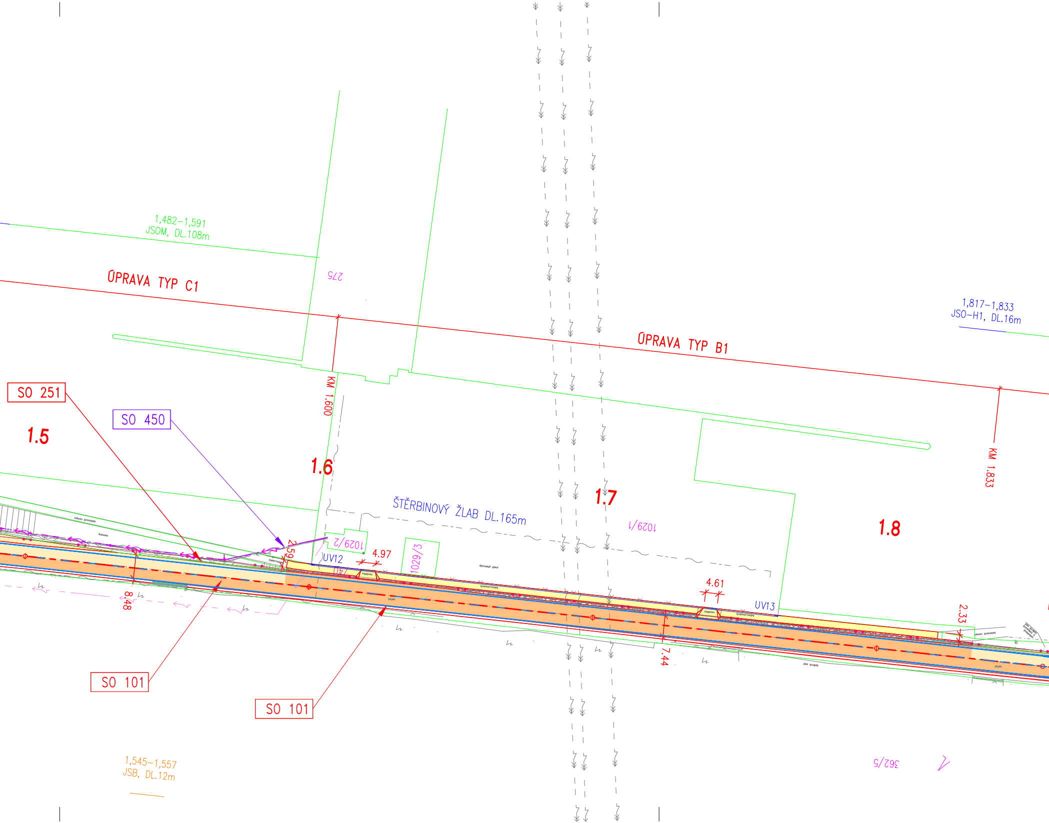
1,482–1,591
JSOM, DL.108m
ÚPRAVA TYP C1
275
ÚPRAVA TYP B1
1,817–1,833
JSO–H1, DL.16m
KM 1.600
KM 1.833
SO 251
SO 450
1.5
1.6
1.7
1.8
ŠTĚRBINOVÝ ŽLAB DL.165m
1029/1
1029/2
1029/3
/40
UV12
UV13
4.97
4.61
2.59
8.48
7.44
2.33
betonová rampa
beton.chodník
asfalt
opěrná zeď
SO 101
SO 101
1,545–1,557
JSB, DL.12m
362/5

LEGENDA TYPU SVODIDLA:

JSO – JEDNOSTRANNÉ OCELOVÉ
JSB – JEDNOSTRANNÉ BETONOVÉ
OSO – OBOUSTRANNÉ OCELOVÉ
OSB – OBOUSTRANNÉ BETONOVÉ
JSOM – JEDNOSTRANNÉ OCELOVÉ MOSTNÍ
JSBM – JEDNOSTRANNÉ BETONOVÉ MOSTNÍ
OSOM – OBOUSTRANNÉ OCELOVÉ MOSTNÍ
OSBM – OBOUSTRANNÉ BETONOVÉ MOSTNÍ
DEM – LEHCE DEMONTOVATELNÉ
LAN – LANOVÉ

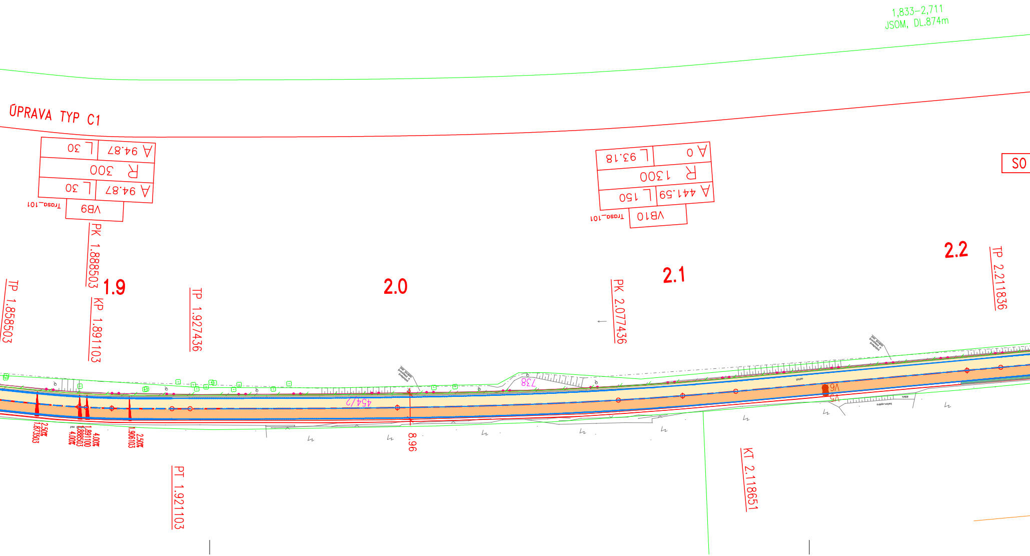
1,833–2,711
JSOM, DL.874m
ÚPRAVA TYP C1
A 94.87
L 30
R 300
A 94.87
L 30
VB9
Trasa_101
A 0
L 93.18
R 1300
A 441.59
L 150
VB10
Trasa_101
SO
PK 1.888503
KP 1.891103
TP 1.858503
TP 1.927436
PK 2.077436
TP 2.211836
1.9
2.0
2.1
2.2
454/2
738
V6
V5
8.96
2.50%
1.873503
1.888503
4.00%
1.891100
4.00%
1.906103
2.50%
PT 1.921103
KT 2.118651

LEGENDA ÚROVNĚ ZADRŽENÍ:

- N2
- H1
- H2
- BETONOVÉ

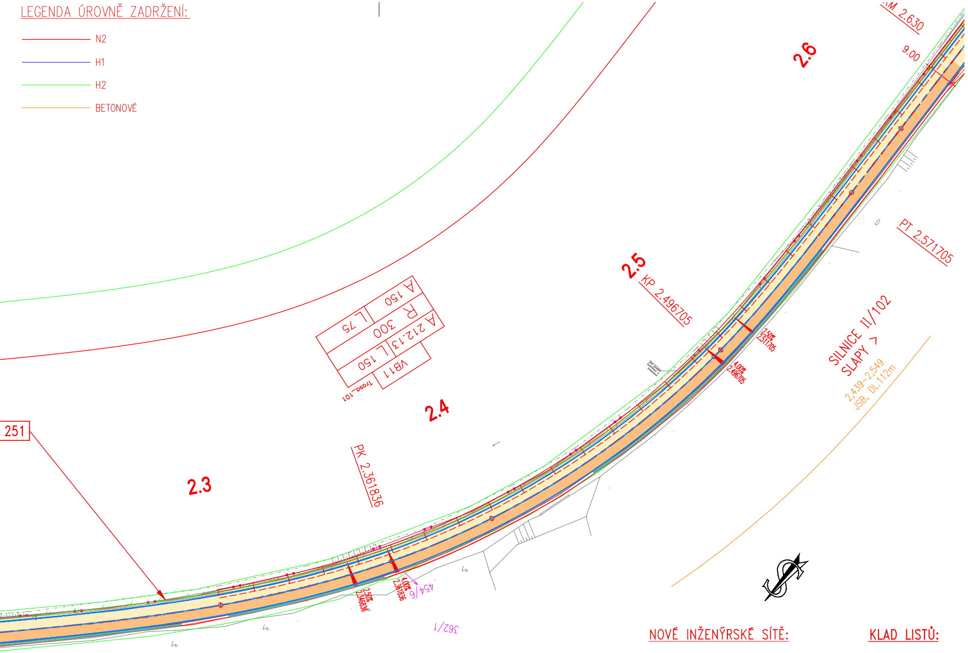
M 2.630
9.00
2.6
PT 2.571705
2.5
KP 2.496705
2.50%
2.511705
4.00%
2.496705
SILNICE II/102
SLAPY >
2,439–2,549
JSB, DL.112m
A 150
R 300
L 75
A 212.13
L 150
VB11
Trasa_101
2.4
PK 2.361836
251
2.3
2.50%
2.346836
4.00%
2.361836
454/6
362/1

2,302–2,358
JSB, DL.56m

2,198–2,285
JSB, DL.88m

LEGENDA:

- SVODIDLO
- VODOROVNÉ DOPRAVNÍ ZNAČENÍ
- V1 JÁDROVÝ VÝVRT

NOVÉ INŽENÝRSKÉ SÍTĚ:

- SILOVÉ VEDENÍ NN
- PROVIZORNÍ SILOVÉ VEDENÍ NN
- SDĚLOVACÍ VEDENÍ

KLAD LISTŮ:

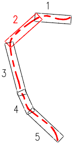

SEZNAM STAVEBNÍCH OBJEKTŮ:

SO 101 – REKONSTRUKCE VOZOVKY – PRAHA–MĚCHENICE
SO 102 – REKONSTRUKCE VOZOVKY – DAVLE–ŠTĚCHOVICE
SO 103 – REKONSTRUKCE VOZOVKY – PRŮTAH ŠTĚCHOVICEMI
SO 111 – ÚPRAVA ZEMNÍHO TĚLESA – PRAHA–MĚCHENICE
SO 112 – ÚPRAVA ZEMNÍHO TĚLESA – DAVLE–ŠTĚCHOVICE
SO 181 – PŘECHODNÉ DOPRAVNÍ ZNAČENÍ

SO 201 – MOST EV. Č. 102–007
SO 202 – MOST EV. Č. 102–008
SO 203 – MOST EV. Č. 102–010
SO 204 – MOST EV. Č. 102–012
SO 205 – MOST EV. Č. 102–013
SO 206 – MOST EV. Č. 102–014
SO 207 – MOST EV. Č. 102–017
SO 251 – OPĚRNÉ ZDI – PRAHA–MĚCHENICE – VLEVO
SO 252 – OPĚRNÉ ZDI – PRAHA–MĚCHENICE – VPRAVO
SO 253 – OPĚRNÉ ZDI – DAVLE–ŠTĚCHOVICE – VLEVO
SO 254 – OPĚRNÉ ZDI – DAVLE–ŠTĚCHOVICE – VPRAVO

SO 331 – PŘELOŽKA KANALIZACE U MOSTU 102–012
SO 332 – PŘELOŽKA KANALIZACE U MOSTU 102–013
SO 333 – PŘELOŽKA KANALIZACE U MOSTU 102–014
SO 334 – KANALIZACE VE ŠTĚCHOVICÍCH

SO 341 – PŘELOŽKA VODOVODU U MOSTU 102–012
SO 342 – PŘELOŽKA VODOVODU U MOSTU 102–013
SO 343 – PŘELOŽKA VODOVODU U MOSTU 102–014

SO 412 – PŘELOŽKA KABELŮ VN U MOSTU 102–012
SO 413 – PŘELOŽKA KABELŮ VN U MOSTU 102–013
SO 417 – PŘELOŽKA KABELŮ VN U MOSTU 102–017
SO 421 – PŘELOŽKA KABELŮ NN U HRÁZE VD VRANÉ
SO 422 – PŘELOŽKA KABELŮ NN U MOSTU 102–012
SO 423 – PŘELOŽKA KABELŮ NN U MOSTU 102–013
SO 427 – PŘELOŽKA KABELŮ NN U MOSTU 102–017
SO 431 – PŘELOŽKA VEŘEJNÉHO OSVĚTLENÍ U HŘBITOVA V DAVLI
SO 432 – PŘELOŽKA VEŘEJNÉHO OSVĚTLENÍ U MOSTU 102–012
SO 433 – PŘELOŽKA VEŘEJNÉHO OSVĚTLENÍ U MOSTU 102–013
SO 434 – PŘELOŽKA VEŘEJNÉHO OSVĚTLENÍ U MOSTU 102–014
SO 437 – PŘELOŽKA VEŘEJNÉHO OSVĚTLENÍ U MOSTU 102–017
SO 450 – PŘELOŽKA SDĚLOVACÍHO VEDENÍ U HRÁZE VD VRANÉ
SO 451 – PŘELOŽKA SDĚLOVACÍHO VEDENÍ U HŘITOVA V DAVLI
SO 452 – PŘELOŽKA SDĚLOVACÍHO VEDENÍ U MOSTU 102–012
SO 453 – PŘELOŽKA SDĚLOVACÍHO VEDENÍ U MOSTU 102–013
SO 454 – PŘELOŽKA SDĚLOVACÍHO VEDENÍ U MOSTU 102–014
SO 457 – PŘELOŽKA SDĚLOVACÍHO VEDENÍ U MOSTU 102–017

SO 901 – PROVIZORNÍ MOST PŘES KOCÁBU

STÁVAJÍCÍ INŽENÝRSKÉ SÍTĚ:

- Sdělovací vedení podzemní
- Sdělovací vedení nadzemní
- Silové vedení nn podzemní
- Silové vedení nn nadzemní
- Silové vedení vn podzemní
- Silové vedení vn nadzemní
- Silové vedení vvn nadzemní
- Vodovod podzemni
- Vodovod nadzemní
- Vodovod výtlačné potrubí
- Kanalizace dešťová podzemní

POZNÁMKA:
ZÁKRESY STÁVAJÍCÍCH INŽENÝRSKÝCH SÍTÍ JSOU POUZE ORIENTAČNÍ
ZHOTOVITEL ZAJISTÍ PŘED ZAHÁJENÍM ZEMNÍCH PRACÍ VYTYČENÍ
A OVĚŘENÍ VŠECH STÁVAJÍCÍCH A NOVÝCH INŽENÝRSKÝCH SÍTÍ.
ZHOTOVITEL NESMÍ ZAHÁJIT VÝKOPOVÉ PRÁCE PŘED
VYTYČENÍM A OZNAČENÍM INŽENÝRSKÝCH SÍTÍ
PODLE PLATNÝCH PŘEDPISŮ.
VÝKOPOVÉ PRÁCE JE NUTNO PROVÁDĚT TAK, ABY NEDOŠLO
K POŠKOZENÍ PODZEMNÍCH VEDENÍ.

KATASTRÁLNÍ MAPA:

7143/7 — ČÍSLO A HRANICE PARCELY KN
HRANICE K.Ú.

LEGENDA PLOCH:

🟨	POJÍŽDĚNÝ CHODNÍK
🟨	KOMPLETNÍ KONSTRUKCE VOZOVKY
🟧	KONSTRUKCE VOZOVKY S RECYKLOVANOU VRSTVOU
⬜	OBNOVA KRYTOVÝCH VRSTEV VOZOVKY
🟥	VOZOVKA NA MOSTĚ
🟪	VOZOVKA OSTRŮVKU
🟫	SJEZDY ZE ŠTĚRKODRTI
🟫	PODKLADNÍ BETON
🟫	DLÁŽDĚNÉ VJEZDY
🟩	OHUMUSOVÁNÍ
▨	DLAŽBA Z LOMOVÉHO KAMENE
▨	DLAŽBA Z KOSTEK

Akce:
II/102 HR. HL. M. PRAHY –
– ŠTĚCHOVICE, REKONSTRUKCE

Objednatel:
STŘEDOČESKÝ KRAJ
ZBOROVSKÁ 11
150 21 PRAHA 5

Středočeský kraj

Souřadnicový systém: S–JTSK
Výškový systém: Bpv

Číslo zakázky:	16 269 00	HIP:	**Ing. David DVOŘÁČEK** 241096744, ddv@pontex.cz
Schválil:	Ing. Václav HVÍZDAL	Zodp. projektant:	Ing. Pavel HRDINA 241096760, phr@pontex.cz
Tech. kontrola:	Ing. Petr DRBOHLAV 241096753, pdr@pontex.cz	Vypracoval:	Bc. Petr KUNC 241096760, pku@pontex.cz

PONTEX S.R.O.®
Praha 4, Bezová 1658, 147 14
tel: +420 241096735 fax: +420 244461038

Objednatel: **Středočeský kraj** | Obec: **Jíloviště, Vrané n. V., Trnová, Měchenice, Davle, Hradišťko, Štěchovice, Slapy** | Kraj: **Středočeský**

Akce: II/102 HR. HL. M. PRAHY – ŠTĚCHOVICE, REKONSTRUKCE
Část: A. SOUHRNNÉ ŘEŠENÍ STAVBY
Příloha: CELKOVÁ A KOORDINAČNÍ SITUACE – – ČÁST 2 1:1000

Datum	Stupeň
09/2017	**PDPS**
Souprava	Č. přílohy
	A.3.2