



KUPNÍ SMLOUVA



HUTNÍ MATERIÁL

Smluvní strany:

Střední odborné učiliště, Nové Strašecí, Sportovní 1135
se sídlem: Sportovní 1135, 271 01 Nové Strašecí
zastoupena: 
IČO: 14802201
bankovní spojení: 
číslo účtu: 

(dále jen „*kupující*“)

a

Železářství Pařízek, s.r.o.
se sídlem: Děčínská 3225, 272 01 Kladno
zastoupena: 
IČO: 18034373
DIČ: CZ18034373
bankovní spojení: 
číslo účtu: 

(dále jen „*prodávající*“)

uzavírají spolu podle § 2079 a násl. zákona č. 89/2012 Sb., občanský zákoník, ve znění
pozdějších předpisů (dále jen „občanský zákoník“) tuto kupní smlouvu, vedenou v evidenci
Kupujícího pod č. 86/14802201/2024
(dále jen „*Smlouva*“)

Čl. I. Předmět Smlouvy

1. Předmětem Smlouvy je dodávka hutního materiálu, který je uveden v příloze č. 1 této Smlouvy a je v souladu s nabídkou, kterou Prodávající předložil na základě výzvy k podání nabídky.
2. Kupující se zavazuje materiál převzít a zaplatit za něj sjednanou cenu, bude-li dodán v souladu s touto Smlouvou.

Čl. II. Kupní cena za zboží a platební podmínky

1. V případě splnění podmínek této Smlouvy uhradí Kupující Prodávajícímu kupní cenu za řádně a včas odevzdané zboží bankovním převodem na bankovní účet Prodávajícího na základě daňového dokladu (faktury) vystaveného Prodávajícím a doručeného Kupujícímu na adresu uvedenou v záhlaví této Smlouvy.
2. Smluvní strany se dohodly na **celkové kupní ceně 212 422,20 Kč bez DPH, tj. 257 030,86 Kč s DPH, DPH ve výši 21 % činí 44 608,66 Kč.**
3. V případě centrální změny sazby DPH se smluvní strany dohodly, že k ceně dodávky bude účtována sazba DPH aktuální ke dni uskutečnění zdanitelného plnění, bez nutnosti uzavírání dodatku ke smlouvě.
4. Prodávající ujišťuje Kupujícího, že **cena za dodávku materiálu v sobě zahrnuje veškeré náklady Prodávajícího spojené s plněním dle této Smlouvy (vč. dopravy),** je cenou konečnou.
5. Kupující neposkytuje Prodávajícímu zálohy.
6. Po předchozí domluvě může Kupující v odůvodněných případech Prodávajícímu akceptovat vystavení několika dílčích faktur (zejména při aktuální nedostupnosti některé položky ze seznamu požadovaného zboží).
7. **Splatnost faktury je do 30 dnů od jejího doručení** Kupujícímu, ledaže by se Smluvní strany dohodly jinak. Za den splnění platební povinnosti se považuje den odepsání částky ceny z účtu Kupujícího ve prospěch Prodávajícího.
8. Všechny částky v Kč poukazované mezi Kupujícím a Prodávajícím na základě této Smlouvy musí být prosté jakýchkoli bankovních poplatků, zaokrouhlení nebo jiných nákladů spojených s převodem na jejich účty.
9. Kupní cena bude uhrazena Kupujícím na účet Prodávajícího uvedený v záhlaví této Smlouvy. Pokud by Prodávající v období od data, kdy podepsal smlouvu, do vystavení faktury změnil číslo bankovního účtu, musí tuto skutečnost sdělit Kupujícímu nejpozději s předloženou fakturou. Toto sdělení musí být podepsané osobou Prodávajícího oprávněnou k jednání ve věcech smluvních, nebo jím zmocněnou osobou. Při splnění této

podmínky není změna účtu podnětem k uzavření dodatku ke smlouvě. Kupní cena pak bude uhrazena na bankovní účet uvedený na faktuře.

10. Daňový doklad (faktura) musí obsahovat všechny údaje týkající se daňového dokladu dle § 29 zákona č. 235/2004 Sb., o dani z přidané hodnoty, ve znění pozdějších předpisů. Kromě zmiňovaných náležitostí je Prodávající povinen uvést tyto další údaje a respektovat níže uvedené skutečnosti:
 - označení dokladu jako faktura – daňový doklad;
 - číslo bankovního účtu Prodávajícího.
11. V příloze faktury bude doklad o převzetí zboží (dodací list/výdejka/ předávací protokol) podepsaný kontaktní osobou Kupujícího.
12. Pokud daňový doklad (faktura) neobsahuje všechny zákonem a Smlouvou stanovené náležitosti, je Kupující oprávněn ji do data splatnosti vrátit Prodávajícímu k doplnění či přepracování, aniž by se dostal do prodlení se splatností. Ke vrácené faktuře musí Kupující uvést důvod vrácení. Lhůta splatnosti 30 kalendářních dnů počíná běžet znovu ode dne doručení doplněného/opraveného daňového dokladu Kupujícímu.
13. Prodávající prohlašuje, že není veden v registru nespolehlivých plátců, a zavazuje se po dobu trvání této Smlouvy řádně a včas platit DPH. Pokud FÚ vyzve Kupujícího k placení DPH nezaplacené Prodávajícím při realizaci této Smlouvy, Prodávající se zavazuje zaplatit Kupujícímu smluvní pokutu ve výši odpovídající nezaplacenému DPH. Pokuta je splatná ve lhůtě do 30 dnů ode dne doručení vyúčtování o smluvní pokutě.

Čl. III.

Doba a místo plnění

1. Zboží objednané Kupujícím je Prodávající povinen **dodat nejdéle do 12 kalendářních dnů** ode dne účinnosti této Smlouvy, nedohodnou-li se Smluvní strany jinak. Kupující akceptuje i dřívější dodání. Termín dodání lze měnit jen po vzájemné dohodě obou Smluvních stran.
2. Místem dodání bude sídlo Kupujícího uvedené v záhlaví této Smlouvy.

Čl. IV.

Sankční ujednání

1. V případě, že Prodávající bude v prodlení se splněním povinnosti dodat zboží ve lhůtě sjednané touto Smlouvou, je Prodávající povinen zaplatit Kupujícímu smluvní pokutu ve výši 0,5 % z ceny nedodaného zboží vč. DPH za každý započatý pracovní den po překročení termínu.
2. V případě, že Kupující bude v prodlení se zaplacením faktury Prodávajícímu podle čl. II., je Kupující povinen zaplatit Prodávajícímu úrok z prodlení dle platné legislativy z fakturované částky za každý den prodlení.

3. Smluvní pokuty lze uložit opakovaně. Zaplacením smluvní pokuty není dotčeno právo smluvní strany na náhradu škody vzniklé porušením smluvní povinnosti, které se smluvní pokuta týká. Náhrady vzniklé škody bude Kupující vymáhat samostatně.
4. Vyúčtování smluvní pokuty musí být zasláno doporučeně nebo datovou schránkou. Smluvní pokuta je splatná ve lhůtě 30 dnů ode dne doručení vyúčtování o smluvní pokutě.

Čl. V.

Kontaktní osoby

1. Kontaktními osobami a osobami oprávněnými k převzetí zboží pro účely této Smlouvy za Kupujícího:



Čl. VI.

Další závazky Smluvních stran

1. Prodávající je povinen strpět uveřejnění této Smlouvy, jejích případných dodatků Kupujícím dle zákona č. 134/2016 Sb., o zadávání veřejných zakázek, a zákona 340/2015 Sb., o zvláštních podmínkách účinnosti některých smluv, uveřejňování těchto smluv a o registru smluv (zákon o registru smluv).
2. Prodávající je povinen pověřit plněním závazků z této Smlouvy pouze ty své pracovníky, kteří jsou k tomu odborně způsobilí.
3. Při plnění této Smlouvy je Prodávající vázán touto Smlouvou, zákony, obecně závaznými právními předpisy a pokyny Kupujícího, pokud tyto nejsou v rozporu s těmito normami nebo zájmy Kupujícího. Prodávající je povinen včas písemně upozornit Kupujícího na zřejmou nevhodnost jeho pokynů, jejichž následkem může vzniknout škoda nebo nesoulad se zákony nebo obecně závaznými právními předpisy. Pokud Kupující navzdory tomuto upozornění trvá na svých pokynech, Prodávající neodpovídá za jakoukoliv škodu vzniklou v této příčinné souvislosti.
4. Prodávající se dále zavazuje:
 - neprodleně informovat Kupujícího o všech skutečnostech majících vliv na plnění dle této Smlouvy;
 - řádně plnit a ve stanoveném termínu své povinnosti vyplývající z této Smlouvy;
 - požádat včas Kupujícího o potřebnou součinnost za účelem řádného plnění této Smlouvy.

Čl. VII. Trvání Smlouvy

1. Tato Smlouva nabývá platnosti dnem podpisu oběma smluvními stranami a účinnosti dnem zveřejnění v registru smluv, které provede Kupující.
2. Platnost této Smlouvy může být předčasně ukončena:
 - a) písemnou dohodou smluvních stran;
 - b) písemnou výpovědí podanou kupujícím, a to i bez udání důvodu;
 - c) odstoupením kupujícího od Smlouvy v případě jejího podstatného porušení ze strany prodávajícího;
 - d) výpovědí prodávajícího, pokud bude kupující přes písemné upozornění prodávajícího déle než 60 dnů od písemného upozornění v prodlení s plněním své platební povinnosti vůči prodávajícímu.
3. Výpovědní lhůta činí jeden měsíc a počíná běžet prvním dnem měsíce následujícího po měsíci, ve kterém byla písemná výpověď doručena druhé smluvní straně.
4. Odstoupení od Smlouvy nabývá účinnosti dnem doručení písemného oznámení o odstoupení od Smlouvy druhé smluvní straně na adresu jejího sídla uvedené v záhlaví této Smlouvy. Smluvní strany se dohodly, že odstoupení od Smlouvy se považuje za doručené 10. dnem od jejího uložení u provozovatele poštovních služeb, resp. výslovným odmítnutím přijetí odstoupení druhou stranou.

Čl. X. Závěrečná ustanovení

1. Všechny právní vztahy, které vzniknou při realizaci závazků vyplývajících z této Smlouvy, se řídí právním řádem České republiky.
2. Tuto Smlouvu lze měnit pouze písemnými dodatky číslovanými ve vzestupné řadě, podepsanými osobami oprávněnými jednat za Smluvní strany.
3. Pokud kterékoliv ustanovení této Smlouvy nebo jeho část je nebo se stane neplatným či nevynutitelným, nebude mít tato neplatnost či nevynutitelnost vliv na platnost či vynutitelnost ostatních ustanovení této Smlouvy nebo jejích částí, pokud nevyplývá přímo z obsahu této Smlouvy, že toto ustanovení nebo jeho část nelze oddělit od dalšího obsahu. V takovém případě se obě Smluvní strany zavazují neúčinné a neplatné ustanovení nahradit novým ustanovením, které je svým účelem a významem co nejbližší ustanovení této Smlouvy, jež má být nahrazeno.
4. Smluvní strany tímto prohlašují a potvrzují, že tato Smlouva byla uzavřena na základě vzájemné dohody a to svobodně, vážně a určitě, nikoliv v tísní za nápadně nevýhodných podmínek jakéhokoli druhu a na důkaz toho smluvní strany připojují své podpisy.
5. Smlouva je vyhotovena ve 2 stejnopisech, z nichž 1 obdrží Prodávající a 1 Kupující.

Nedílnou součástí smlouvy je Příloha č. 1 – Seznam poptávaného zboží

V N. Strašecí dne V Kladně dne.....

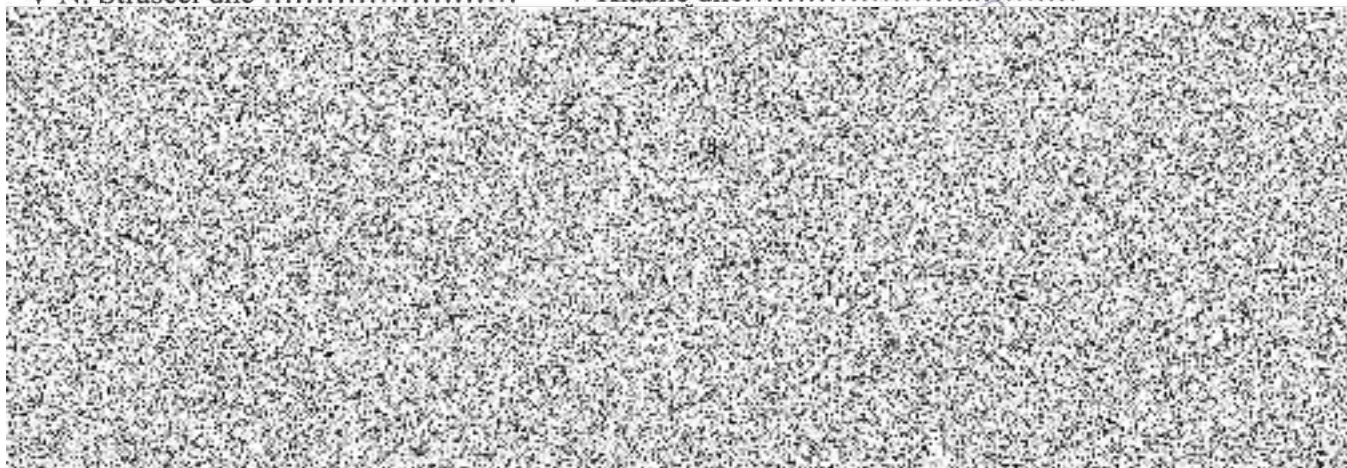

Plechý - vše 1000 x 2000 mm	Množství	Jedn. cena bez DPH	Cena celkem bez DPH	Cena celkem vč. DPH
0,8 DC01	60	309,00 Kč	18 540,00 Kč	22 433,40 Kč
1,5 DC01	5	609,00 Kč	3 045,00 Kč	3 684,45 Kč
S 235 JR:				
2	15	669,00 Kč	10 035,00 Kč	12 142,35 Kč
2,5	2	854,70 Kč	1 709,40 Kč	2 068,37 Kč
3	25	1 025,85 Kč	25 646,25 Kč	31 031,96 Kč
4	5	1 679,00 Kč	8 395,00 Kč	10 157,95 Kč
5	20	1 689,00 Kč	33 780,00 Kč	40 873,80 Kč
8	5	2 680,00 Kč	13 400,00 Kč	16 214,00 Kč
10	10	3 189,00 Kč	31 890,00 Kč	38 586,90 Kč

Trubka bezešvá hladká (varná)	m			
57/4 11 353.1-36,50kč/kg	90	231,00 Kč	20 790,00 Kč	25 155,90 Kč

Ocel čtyřhranná S 235 JR	m			
14x14	30	36,75 Kč	1 102,50 Kč	1 334,03 Kč
16x16	30	45,15 Kč	1 354,50 Kč	1 638,95 Kč
20x20	30	71,40 Kč	2 142,00 Kč	2 591,82 Kč
25x25	12	110,25 Kč	1 323,00 Kč	1 600,83 Kč

Ocel kruhová betonářská HLADKÁ S 235	m			
prům 10	180	13,65 Kč	2 457,00 Kč	2 972,97 Kč
prům 12	180	18,90 Kč	3 402,00 Kč	4 116,42 Kč

Ocel plochá S 235 JR	m			
60/5	90	53,55 Kč	4 819,50 Kč	5 831,60 Kč
12/5	60	43,05 Kč	2 583,00 Kč	3 125,43 Kč
100/15	24	309,75 Kč	7 434,00 Kč	8 995,14 Kč

Ocel plochá h11 C 235 JRC+C	m			
25x12	15	172,20 Kč	2 583,00 Kč	3 125,43 Kč

Ocel kruhová tažená h9 S 235 JRC+C	m			
prům 6	30	6,94 Kč	208,20 Kč	251,92 Kč
prům 8	90	10,40 Kč	935,55 Kč	1 132,02 Kč
prům 10	360	16,80 Kč	6 048,00 Kč	7 318,08 Kč
prům 12	120	23,50 Kč	2 820,00 Kč	3 412,20 Kč
prům 14	30	31,50 Kč	945,00 Kč	1 143,45 Kč
prům 16	30	43,70 Kč	1 311,00 Kč	1 586,31 Kč
prům 20	21	69,30 Kč	1 455,30 Kč	1 760,91 Kč
prům 25	21	108,00 Kč	2 268,00 Kč	2 744,28 Kč

Cena celkem:			212 422,20 Kč	257 030,86 Kč
---------------------	--	--	---------------	---------------

